

ตารางสรุปการติดตามและประเมินผลแผนปฏิบัติการประจำปี 2556
ครั้งที่ 4 (รอบ 12 เดือน 1 ตุลาคม 2555 - 30 กันยายน 2556)

ประเภทโครงการ	ยุทธศาสตร์ที่ 1			ยุทธศาสตร์ที่ 2			ยุทธศาสตร์ที่ 3			ยุทธศาสตร์ที่ 4			ยุทธศาสตร์ที่ 5			รวม	
	จำนวนโครงการ	ร้อยละของจำนวนโครงการในแผนงาน	ร้อยละของจำนวนโครงการทั้งหมด	จำนวนโครงการ	ร้อยละของจำนวนโครงการในแผนงาน	ร้อยละของจำนวนโครงการทั้งหมด	จำนวนโครงการ	ร้อยละของจำนวนโครงการในแผนงาน	ร้อยละของจำนวนโครงการทั้งหมด	จำนวนโครงการ	ร้อยละของจำนวนโครงการในแผนงาน	ร้อยละของจำนวนโครงการทั้งหมด	จำนวนโครงการ	ร้อยละของจำนวนโครงการในแผนงาน	ร้อยละของจำนวนโครงการทั้งหมด	จำนวนโครงการ	ร้อยละของจำนวนโครงการในแผนงาน
จำนวนโครงการตามแผน	22	100	25	48	100	54.55	9	100	10.23	8	100	9.09	1	100	1.14	88	-
โครงการที่อยู่ในช่วงดำเนินการและเป็นไปตามแผนดำเนินงาน	-	-	-	1	2.08	1.14	-	-	-	-	-	-	-	-	-	1	1.14
โครงการที่ดำเนินการแล้วเสร็จ	21	95.45	23.86	45	93.75	51.14	9	100	10.23	6	75.00	6.82	1	100	1.14	82	93.18
โครงการที่ยกเลิกการดำเนินการ	1	4.55	1.14	2	4.17	2.27	-	-	-	2	25	2.27	-	-	-	5	5.68

กราฟสรุปการดำเนินการตามแผนปฏิบัติการประจำปี 2556 (ตามร้อยละของจำนวนโครงการตามยุทธศาสตร์)
ครั้งที่ 4 (รอบ 12 เดือน 1 ตุลาคม 2555 - 30 กันยายน 2556)

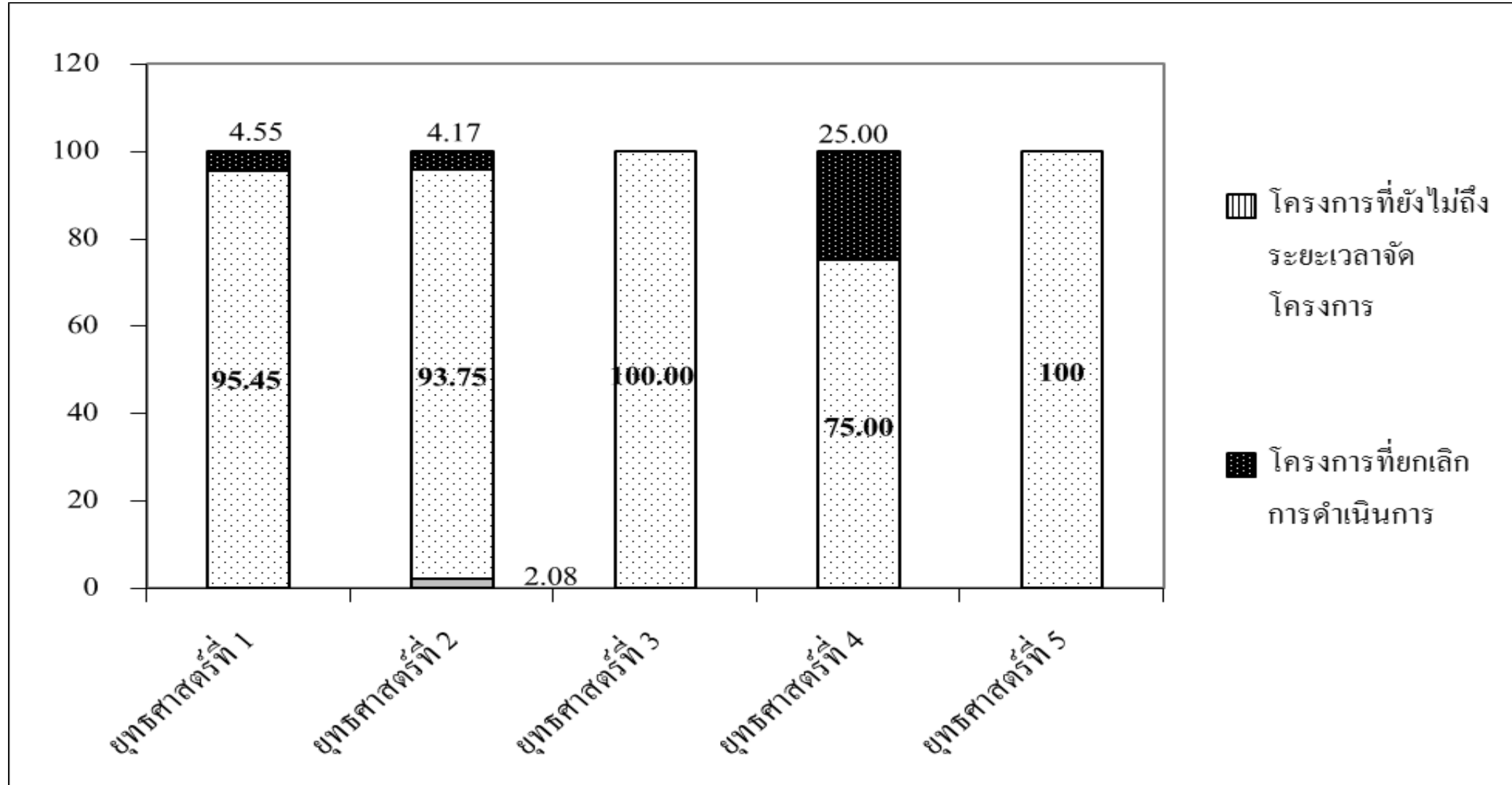

ตารางสรุปการเบิกจ่ายงบประมาณตามแผนปฏิบัติการประจำปี 2556 คณะเภสัชศาสตร์ มหาวิทยาลัยนครสวรรค์ ดังนี้

ยุทธศาสตร์ คณะเภสัชศาสตร์	ผู้กำกับยุทธศาสตร์ ของแผนปฏิบัติการประจำปี 2556	งบประมาณรายได้ ที่รับอนุมัติ (บาท)	งบประมาณรายได้ ที่ใช้ไป (บาท)	งบประมาณรายได้ คงเหลือ (บาท)
1. การบริหารจัดการองค์กรที่เน้นคุณภาพและธรรมาภิบาล	- คณบดี - รองคณบดีฝ่ายบริหาร	660,000	427,643	232,357.00
2. การจัดการหลักสูตรที่ส่งเสริมสมรรถนะของผู้เรียน และระบบการเรียนรู้ที่มีประสิทธิภาพ	- รองคณบดีฝ่ายวิชาการและวิจัย - รองคณบดีฝ่ายพัฒนาวิชาชีพและสร้างเสริม ประสบการณ์ - รองคณบดีฝ่ายกิจการนิสิตและบริการสังคม	2,100,000	1,533,817.90	566,182.10
3. ระบบการบริหารจัดการการวิจัยที่มีประสิทธิภาพ	- รองคณบดีฝ่ายวิชาการและวิจัย	1,020,000	907,666.55	112,333.45
4. การบริการวิชาการเชิงรุกที่ตอบสนองต่อความต้องการของสังคม	- รองคณบดีฝ่ายกิจการนิสิตและบริการสังคม	60,000	60,000	
5. การสร้างเครือข่ายภายนอกและภาคีการมีส่วนร่วม	- รองคณบดีฝ่ายบริหาร - รองคณบดีฝ่ายกิจการนิสิตและบริการสังคม - รองคณบดีฝ่ายพัฒนาวิชาชีพและสร้างเสริม ประสบการณ์ - รองคณบดีฝ่ายวิชาการและวิจัย	60,000	5,260	54,740.00
6. การเพิ่มสมรรถนะทางการเงินขององค์กรเพื่อการแข่งขันพึ่งพาตนเองได้	- คณบดี - รองคณบดีฝ่ายบริหาร - รองคณบดีฝ่ายกิจการนิสิตและบริการสังคม	-		
โครงการนอกแผนปฏิบัติการฯ	- รองคณบดีฝ่ายวิชาการและวิจัย	36,400	20,445	15,955.00
รวม		3,936,400.00	2,954,832.45	981,567.55

ตารางสรุปการดำเนินการตามแผนปฏิบัติการประจำปี 2556

ยุทธศาสตร์ คณะเภสัชศาสตร์	ผู้กำกับยุทธศาสตร์ ของแผนปฏิบัติการประจำปี 2556	จำนวน โครงการ จำแนกตาม ยุทธศาสตร์	ผลการดำเนินการตามแผนปฏิบัติการประจำปี 2556			หมายเหตุ
			อยู่ระหว่าง ดำเนิน โครงการ	เสร็จสิ้น เรียบร้อยแล้ว	โครงการที่ ขอยกเลิก	
1. การบริหารจัดการองค์กรที่เน้นคุณภาพและ ธรรมาภิบาล	- คณบดี - รองคณบดีฝ่ายบริหาร	22	-	21	1	โครงการที่ยกเลิก - (ภ.111) โครงการฝึกอบรมด้านการควบคุมภายใน และบริหารความเสี่ยง คณะเภสัชศาสตร์ เนื่องจากปัญหาเรื่องเวลาการเปลี่ยนแปลงระบบและ บุคลากรภายในมหาวิทยาลัยไม่ตอบรับการเป็นวิทยากรที่จะมาให้ความรู้ เกี่ยวกับระบบควบคุมภายในและบริหารความเสี่ยง
2. การจัดการหลักสูตรที่ส่งเสริมสมรรถนะของ ผู้เรียน และระบบการเรียนรู้ที่มีประสิทธิภาพ	- รองคณบดีฝ่ายวิชาการและวิจัย - รองคณบดีฝ่ายพัฒนาวิชาชีพและ สร้างเสริมประสบการณ์ - รองคณบดีฝ่ายกิจการนิสิตและ บริการสังคม	48	1	45	2	โครงการที่อยู่ระหว่างดำเนินโครงการ - (ภ.238) โครงการสหกิจศึกษาต่างประเทศ คณะเภสัชศาสตร์ มหาวิทยาลัย นเรศวร เนื่องจากช่วงเวลาของผลัดของการฝึกปฏิบัติงานระหว่าง มหาวิทยาลัยนเรศวรและ University of Wisconsin เหลือเล็กน้อยทำให้เกิด เกิดช่องว่างระหว่างช่วง ของการฝึกปฏิบัติงาน นิสิตที่เข้าร่วมโครงการต้อง ใช้เวลาในการฝึกปฏิบัติทั้งหมดยาวนานกว่านิสิตที่ไม่ได้เข้าร่วมโครงการ ได้ ดำเนินการกันเงินเหลือมปีงบประมาณไว้เรียบร้อยแล้ว โครงการที่ยกเลิก 1. (ภ.221) โครงการบูรณาการการพัฒนาผลิตภัณฑ์เครื่องสำอางสู่สังคม เนื่องจากมหาวิทยาลัยได้มีการปรับเปลี่ยนการเปิดภาคเรียนจึงทำให้ ระยะเวลาการจัดกิจกรรมไม่สามารถดำเนินการได้ภายในปีงบประมาณ 2556 2. (ภ.236) โครงการพัฒนาศักยภาพอาจารย์แหล่งฝึก (ภ.236) มหาวิทยาลัย ในต่างประเทศไม่ตอบรับ
3. ระบบการบริหารจัดการการวิจัยที่มี ประสิทธิภาพ	- รองคณบดีฝ่ายวิชาการและวิจัย	9	-	9	-	-
4. การบริการวิชาการเชิงรุกที่ตอบสนองต่อความ	- รองคณบดีฝ่ายกิจการนิสิตและ	8	-	6	2	โครงการที่ยกเลิก

ยุทธศาสตร์ คณะเภสัชศาสตร์	ผู้กำกับยุทธศาสตร์ ของแผนปฏิบัติการประจำปี 2556	จำนวน โครงการ จำแนกตาม ยุทธศาสตร์	ผลการดำเนินงานโครงการ ตามแผนปฏิบัติการประจำปี 2556			หมายเหตุ
			อยู่ระหว่าง ดำเนิน โครงการ	เสร็จสิ้น เรียบร้อยแล้ว	โครงการที่ ขอยกเลิก	
ต้องการของสังคม	บริการสังคม					<p>1. (ภ.402) โครงการฝึกอบรมระยะสั้นการบริหารเภสัชกรรมผู้ป่วยวิกฤต เนื่องจากการขอรับรองหลักสูตรอบรมระยะสั้น จากวิทยาลัยเภสัชบำบัด สภาเภสัชกรรมอยู่ระหว่างการดำเนินการซึ่งคาดว่าจะได้รับการรับรอง หลักสูตรอบรมระยะสั้นประมาณเดือนตุลาคม 2556 จึงไม่สามารถดำเนินโครงการดังกล่าวได้ในปีงบประมาณ 2556</p> <p>2. (ภ.404) โครงการจัดประชุมสัมมนาเชิงวิชาการด้านเครื่องสำอาง ซึ่งตามแผนการดำเนินโครงการคาดว่าจะดำเนินการในเดือนกรกฎาคม 2556 แต่เนื่องด้วยคณะเภสัชศาสตร์จะดำเนินการจัดโครงการสถาปนา คณะฯ ครบรอบ 20 ปี จึงยกเลิกโครงการดังกล่าวในปีงบประมาณ 2556 และจะดำเนินการโอกาสครบรอบสถาปนาคณะเภสัชศาสตร์ต่อไป</p>
5. การสร้างเครือข่ายภายนอกและภาคีการมีส่วนรวม	<ul style="list-style-type: none"> - รองคณบดีฝ่ายบริหาร - รองคณบดีฝ่ายกิจการนิสิตและบริการสังคม - รองคณบดีฝ่ายพัฒนานักศึกษาและสร้างเสริมประสบการณ์ - รองคณบดีฝ่ายวิชาการและวิจัย 	1	-	1	-	-
6. การเพิ่มสมรรถนะทางการเงินขององค์กรเพื่อการแข่งขันพึ่งพาตนเองได้	<ul style="list-style-type: none"> - คณบดี - รองคณบดีฝ่ายบริหาร - รองคณบดีฝ่ายกิจการนิสิตและบริการสังคม 	-	-	-	-	-
โครงการนอกแผนปฏิบัติการฯ	<ul style="list-style-type: none"> - รองคณบดีฝ่ายวิชาการและวิจัย 	2	-	2	-	-
รวมผลการดำเนินงานตามแผนปฏิบัติการประจำปีงบประมาณ 2556		88	1	82	5	ผลรวมไม่นับรวมโครงการนอกแผนปฏิบัติการ จำนวน 2 โครงการ

ยุทธศาสตร์ที่ 1 การบริหารจัดการองค์กรที่เน้นคุณภาพและธรรมาภิบาล

โครงการในยุทธศาสตร์ที่ 1 การบริหารจัดการองค์กรที่เน้นคุณภาพและธรรมาภิบาล ทั้งหมด จำนวน 22 โครงการ
 โครงการที่เสร็จสิ้น จำนวน 21 โครงการ
 โครงการที่ยกเลิกการดำเนินการ จำนวน 1 โครงการ

โครงการฝึกอบรมด้านการควบคุมภายใน และบริหารความเสี่ยง คณะเภสัชศาสตร์ (ภ.111) เนื่องจากปัญหาเรื่องเวลาการเปลี่ยนแปลงระบบและบุคลากรภายในมหาวิทยาลัยไม่ตอบรับการเป็นวิทยากรที่จะมาให้ความรู้เกี่ยวกับระบบควบคุมภายในและบริหารความเสี่ยง

การเบิกจ่ายงบประมาณ

งบประมาณรายได้ที่ได้รับอนุมัติทั้งหมด 22 โครงการ งบประมาณรายได้ 660,000 บาท
 มีการเบิกจ่ายงบประมาณรายได้ (ไม่นับรวม ภ.119-ภ.120) ใช้ไป 427,643 บาท
 คงเหลือ 232,357 บาท

รายงานการเบิกจ่ายงบประมาณยุทธศาสตร์ที่ 1

รหัสโครงการ	ชื่อโครงการ	ผู้รับผิดชอบ	ผู้ประสานงาน	งบที่รับอนุมัติ (บาท)			งบประมาณที่ใช้ไป (บาท)			คงเหลืองบประมาณ (บาท)		
				งบแผ่นดิน	งบรายได้	แหล่งอื่น	งบแผ่นดิน	งบรายได้	แหล่งอื่น	งบแผ่นดิน	งบรายได้	แหล่งอื่น
ภ.101	โครงการพัฒนาและส่งเสริมศักยภาพผู้บริหารสถาบัน ประจำปี 2556	รองคณบดีฝ่ายบริหาร	หัวหน้าสำนักงานเลขานุการ	-	20,000	-	-	9,753	-	-	10,247	-
ภ.102	โครงการวันสถาปนาคณะเภสัชศาสตร์และเชิดชูผู้ปฏิบัติดี ประจำปี 2556	รองคณบดีฝ่ายบริหาร	หัวหน้าสำนักงานเลขานุการ	-	40,000	-	-	33,620	-	-	6,380	-
ภ.103	การพัฒนาศักยภาพและการส่งเสริมการทำงานอย่างมีส่วนร่วมของบุคลากรคณะเภสัชศาสตร์	รองคณบดีฝ่ายบริหาร	หัวหน้าสำนักงานเลขานุการ	-	255,730	-	-	171,253	-	-	84,477	-
ภ.104	ผู้บริหารพบบุคลากรคณะเภสัชศาสตร์ ประจำปี 2556	รองคณบดีฝ่ายบริหาร	หัวหน้างานธุรการ	-	20,000	-	-	10,000	-	-	10,000	-
ภ.105	โครงการตรวจสอบสุขภาพบุคลากรประจำปี 2556	รองคณบดีฝ่ายบริหาร	นางกมลนิชา ฉิมแย้ม	-	73,000	-	-	56,300	-	-	16,700	-
ภ.106	โครงการวันสำคัญ และประเพณีต่างๆ คณะเภสัชศาสตร์ มหาวิทยาลัยนเรศวร	หัวหน้าสำนักงานเลขานุการคณะเภสัชศาสตร์	น.ส.อริญญา อินทโชติ นายสุรินทร์ นิลพันธ์	-	30,000	-	-	8,032	-	-	21,968	-
ภ.107	โครงการจัดทำแผนปฏิบัติการประจำปีงบประมาณ 2557 คณะเภสัชศาสตร์	รองคณบดีฝ่ายแผนและพัฒนาคูณภาพ	เจ้าหน้าที่หน่วยนโยบายและแผน	-	7,950	-	-	6,100	-	-	1,850	-
ภ.108	โครงการประเมิน/ตรวจสอบการประกันคุณภาพการศึกษาภายใน (ระดับคณะ) คณะเภสัชศาสตร์ รอบการประเมินปีการศึกษา 2555	รองคณบดีฝ่ายแผนและพัฒนาคูณภาพ	เจ้าหน้าที่หน่วยประกันคุณภาพ	-	42,320	-	-	48,240	-	-	(5,920)	-
ภ.109	โครงการประเมินคุณภาพระดับหน่วยงานย่อย คณะเภสัชศาสตร์ รอบการประเมินปีการศึกษา 2555	รองคณบดีฝ่ายแผนและพัฒนาคูณภาพ	เจ้าหน้าที่หน่วยประกันคุณภาพ	-	39,400	-	-	29,500	-	-	9,900	-

ยุทธศาสตร์ที่ 2 การจัดการหลักสูตรที่ส่งเสริมสมรรถนะของผู้เรียน และระบบการเรียนรู้ที่มีประสิทธิภาพ

โครงการในยุทธศาสตร์ที่ 2 การจัดการหลักสูตรที่ส่งเสริมสมรรถนะของผู้เรียน และระบบการเรียนรู้ที่มีประสิทธิภาพ ทั้งหมด จำนวน 48 โครงการ

โครงการที่อยู่ในช่วงดำเนินการเป็นไปตามแผนดำเนินงาน จำนวน 1 โครงการ

โครงการสหกิจศึกษาต่างประเทศ คณะเภสัชศาสตร์ มหาวิทยาลัยนเรศวร (ภ.238) เนื่องจากช่วงเวลาของผลัดของการฝึกปฏิบัติงานระหว่างมหาวิทยาลัยนเรศวรและ University of Wisconsin เหลื่อมล้ำกันทำให้เกิดช่องว่างระหว่างช่วงของการฝึกปฏิบัติงาน นิสิตที่เข้าร่วมโครงการต้องใช้เวลาในการฝึกปฏิบัติทั้งหมดยาวนานกว่านิสิตที่ไม่ได้เข้าร่วมโครงการ ได้ดำเนินการกันเงินเหลื่อมปีงบประมาณไว้เรียบร้อยแล้ว

โครงการที่เสร็จสิ้น จำนวน 45 โครงการ

โครงการที่ยกเลิกการดำเนินการ จำนวน 2 โครงการ

3. โครงการบูรณาการการพัฒนาผลิตภัณฑ์เครื่องสำอางสู่สังคม (ภ.221) เนื่องจากมหาวิทยาลัยได้มีการปรับเปลี่ยนการเปิดภาคเรียนจึงทำให้ระยะเวลาการจัดกิจกรรมไม่สามารถดำเนินการได้ภายในปีงบประมาณ 2556

4. โครงการพัฒนาศักยภาพอาจารย์แหล่งฝึก (ภ.236) มหาวิทยาลัยในต่างประเทศไม่ตอบรับ

การเบิกจ่ายงบประมาณ

งบประมาณรายได้ที่ได้รับอนุมัติทั้งหมด 48 โครงการ

งบประมาณรายได้ 2,100,000.00 บาท

มีการเบิกจ่ายงบประมาณรายได้ (ไม่นับรวม ภ.223-227)

ใช้ไป 1,533,817.90 บาท

คงเหลือ 566,182.10 บาท

รายงานการเบิกจ่ายงบประมาณยุทธศาสตร์ที่ 2

รหัสโครงการ	ชื่อโครงการ	ผู้รับผิดชอบ	ผู้ประสานงาน	งบที่รับอนุมัติ (บาท)			ใช้งบประมาณที่ใช้ไป (บาท)			คงเหลืองบประมาณ (บาท)		
				งบแผ่นดิน	งบรายได้	แหล่งอื่น	งบแผ่นดิน	งบรายได้	แหล่งอื่น	งบแผ่นดิน	งบรายได้	แหล่งอื่น
ภ.201	โครงการให้การสนับสนุนการศึกษาระดับบัณฑิตศึกษา คณะเภสัชศาสตร์ มหาวิทยาลัยนเรศวร	รองคณบดีฝ่ายวิชาการและวิจัย	หัวหน้างานบริการการศึกษา, น.ส.จุฑามาศ คัมภีร์พงษ์	-	160,000	-	-	280,000	-	-	(120,000)	-
ภ.202	โครงการปฐมนิเทศนิสิตระดับบัณฑิตศึกษา ปีการศึกษา 2556	รองคณบดีฝ่ายวิชาการและวิจัย	หัวหน้างานบริการการศึกษา, น.ส.สรวิศ ชัยรัตน์	-	13,000	-	-	7,997	-	-	5,003	-
ภ.203	โครงการสัมมนาเชิงวิชาการระดับบัณฑิตศึกษา	ผู้ช่วยคณบดีฝ่ายวิจัยและบัณฑิตศึกษา	หัวหน้างานบริการการศึกษา, น.ส.ชัชชญา ชัชชวลิตสกุล	-	55,800	-	-	52,124.80	-	-	3,675.20	-
ภ.204	โครงการจัดสอบรวบยอดแบบบูรณาการ	รองคณบดีฝ่ายวิชาการและวิจัย	หัวหน้างานบริการการศึกษา, น.ส.ชัชชญา ชัชชวลิตสกุล	-	29,240	-	-	17,670	-	-	11,570	-
ภ.205	โครงการสนับสนุนการเตรียมความพร้อมนิสิตเพื่อการสอบใบประกอบวิชาชีพ คณะเภสัชศาสตร์	รองคณบดีฝ่ายวิชาการและวิจัย	หัวหน้างานบริการการศึกษา, น.ส.ชัชชญา ชัชชวลิตสกุล	-	17,560	-	ไม่ใช้งบประมาณ			-	17,560	-
ภ.206	โครงการนำเสนอผลงานวิชาการระดับประเทศ สำหรับนิสิตระดับปริญญาตรีและบัณฑิตศึกษา	ผู้ช่วยคณบดีฝ่ายวิจัยและบัณฑิตศึกษา	หัวหน้างานบริการการศึกษา	-	40,000	-	-	8,000	-	-	32,000	-
ภ.207	โครงการฝึกอบรมบทบาทการเป็นอาจารย์ และพัฒนาการสอน	รองคณบดีฝ่ายวิชาการและวิจัย	หัวหน้างานบริการการศึกษา	-	53,700	-	-	22,532	-	-	31,168	-

รหัสโครงการ	ชื่อโครงการ	ผู้รับผิดชอบ	ผู้ประสานงาน	งบที่รับอนุมัติ (บาท)			ใช้งบประมาณที่ใช้ไป (บาท)			คงเหลืองบประมาณ (บาท)		
				งบแผ่นดิน	งบรายได้	แหล่งอื่น	งบแผ่นดิน	งบรายได้	แหล่งอื่น	งบแผ่นดิน	งบรายได้	แหล่งอื่น
ภ.208	โครงการสนับสนุนการจัดทำการศึกษาวิจัยในชั้นเรียน และนวัตกรรมการเรียนการสอน	รองคณบดีฝ่ายวิชาการและวิจัย	หัวหน้างานบริการการศึกษา	-	20,000	-	-	20,000	-	-	-	-
ภ.209	โครงการสัมมนาเชิงปฏิบัติการการพัฒนาการจัดการเรียนการสอนของภาควิชา	หัวหน้าภาควิชา 3 ภาควิชา พร้อม คณะกรรมการบริหารภาควิชา 3 ภาควิชา	เลขานุการภาควิชา 3 ภาควิชา	-	23,000	-	-	14,235	-	-	8,765	-
ภ.210	โครงการพัฒนาการทำงานแบบอาจารย์ผู้ปฏิบัติงาน	อ.อรรถน โสहितนาวิ	ดร.อัจฉนา เพ็องจันทร์ และ เลขานุการภาควิชาเภสัชกรรมปฏิบัติ	-	6,000	-	-	5,945	-	-	55	-
ภ.211	โครงการเพิ่มพูนทักษะทางวิชาการอาจารย์ภาควิชาเภสัชกรรมปฏิบัติ ณ สถาบันภายในประเทศ	ผศ.ดร.นันทิทิพ ลิ้มเพ็ชรชอบ	เลขานุการภาควิชาเภสัชกรรมปฏิบัติ	-	24,000	-	-	20,000	-	-	4,000	-
ภ.212	โครงการแลกเปลี่ยนเรียนรู้ด้านพัฒนาการเรียนการสอน	ผู้ช่วยคณบดีฝ่ายพัฒนาการเรียนการสอน	หัวหน้างานบริการการศึกษา	-	7,000	-	-	5,100	-	-	1,900	-
ภ.213	โครงการแลกเปลี่ยนเรียนรู้การเขียนตำรา หนังสือหรือบทความวิชาการ เพื่อการเผยแพร่และ/หรือกำหนดตำแหน่งทางวิชาการ	รองคณบดีฝ่ายวิชาการและวิจัย	หัวหน้างานบริการการศึกษา	-	116,060	-	-	88,318.30	-	-	27,741.70	-
ภ.214	โครงการประชุมกรรมการดำเนินการหลักสูตร	รองคณบดีฝ่ายวิชาการและวิจัย	หัวหน้างานบริการการศึกษา, น.ส.จุฑามาศ คัมภีร์พงษ์	-	54,600	-	-	10,839.80	-	-	43,760.20	-
ภ.215	เสริมประสบการณ์ในรายวิชาจริยธรรมเชิงวิชาชีพ	ดร.กุลธิดา ไชยจินดา	นางนงนุช โมรราย	-	5,000	-	-	1,454	-	-	3,546	-
ภ.216	เสริมสร้างคุณธรรมจริยธรรมในรายวิชา: ธรรมะในการดำเนินชีวิต	ดร.กุลธิดา ไชยจินดา	นางนงนุช โมรราย	-	6,550	-	-	5,152	-	-	1,398	-
ภ.217	Herbal Cosmetic Fair ครั้งที่ 5	ภาควิชาเภสัชเคมีและเภสัชเวท	นางวิภาดา บุญส่งแท้	-	20,000	-	-	15,066	-	-	4,934	-
ภ.218	โครงการกิจกรรมรู้-รัก-สมุนไพรสำหรับนิสิตหลักสูตรวิทยาศาสตร์เครื่องสำอาง	รศ.ดร.กรกนก อิงคินันท์	คุณสรวิศ ชัยรัตน์	-	43,000	-	-	43,000	-	-	-	-
ภ.219	โครงการ “เภสัช มน. ร่วมใจให้บริบาลทางเภสัชกรรม”	อ.อัจฉนา เพ็องจันทร์	เลขานุการภาควิชา	-	15,000	-	-	12,400	-	-	2,600	-
ภ.220	โครงการศึกษาปัญหาสาธารณสุขในชุมชน	ดร.นิลวรรณ อยู่รักดี อ.ดารณี เชื้อวชาญธนกิจ	น.ส.ศศิลา ตายา และ นางนงนุช โมรราย	-	30,490	-	-	28,680	-	-	1,810	-

รหัส โครงการ	ชื่อโครงการ	ผู้รับผิดชอบ	ผู้ประสานงาน	งบที่รับอนุมัติ (บาท)			ใช้งบประมาณที่ใช้ไป (บาท)			คงเหลืองบประมาณ (บาท)		
				งบแผ่นดิน	งบรายได้	แหล่งอื่น	งบแผ่นดิน	งบรายได้	แหล่งอื่น	งบแผ่นดิน	งบรายได้	แหล่งอื่น
ภ.221	โครงการบูรณาการพัฒนาผลิตภัณฑ์เครื่องสำอางสู่สังคม	หัวหน้าภาควิชาเทคโนโลยีเภสัชกรรม	เลขานุการภาควิชาเทคโนโลยีเภสัชกรรม	-	30,000	-	-	-	-	-	30,000	-
ภ.222	โครงการบูรณาการความรู้จากการฝึกปฏิบัติการแพทย์ทางเลือกและการวิจัยทางผลิตภัณฑ์ธรรมชาติเข้ากับการบริการวิชาการในชุมชน	ผศ.ดร.อัมพวรรณ ศรีวิไล	น.ส.กมลชนก กันแดง	-	10,000	-	-	10,000	-	-	-	-
ภ.223	โครงการปฐมนิเทศนิสิตระดับบัณฑิตศึกษา สาขาวิชาเภสัชกรรมชุมชน ปีการศึกษา 2556	ประธานหลักสูตรเภสัชศาสตรมหาบัณฑิต สาขาวิชาเภสัชกรรมชุมชน	นายสุรินทร์ นิลพันธ์	-	137,120	-	-	74,754	-	-	62,366	-
ภ.224	โครงการการศึกษาดูงานเภสัชกรรมชุมชนในประเทศไทย	ประธานหลักสูตรเภสัชศาสตรมหาบัณฑิต สาขาวิชาเภสัชกรรมชุมชน	นายสุรินทร์ นิลพันธ์	-	16,820	-	-	15,800	-	-	1,020	-
ภ.225	โครงการศึกษาดูงานเภสัชกรรมชุมชน ณ ต่างประเทศ นิสิตระดับบัณฑิตศึกษา สาขาวิชาเภสัชกรรมชุมชน ปีการศึกษา 2555	ประธานหลักสูตรเภสัชศาสตรมหาบัณฑิต สาขาวิชาเภสัชกรรมชุมชน	นายสุรินทร์ นิลพันธ์	-	323,000	-	-	158,946.08	-	-	164053.92	-
ภ.226	โครงการฝึกอบรมความรู้ภาษาอังกฤษ	ประธานหลักสูตรเภสัชศาสตรมหาบัณฑิต สาขาวิชาเภสัชกรรมชุมชน	นายสุรินทร์ นิลพันธ์	-	58,100	-	-	66,400	-	-	(8,300)	-
ภ.227	โครงการปัจฉิมนิเทศนิสิตระดับบัณฑิตศึกษา สาขาวิชาเภสัชกรรมชุมชน ปีการศึกษา 2555	ประธานหลักสูตรเภสัชศาสตรมหาบัณฑิต สาขาวิชาเภสัชกรรมชุมชน	นายสุรินทร์ นิลพันธ์	-	190,140	-	-	164,230	-	-	25,910	-
ภ.228	ฝึกปฏิบัติงานบริหารเภสัชกรรม	ผศ.ดร.ปวีณา สนธิสมบัติ	นางจิตตริพร คล้ายแท้ และ น.ส.ปัทมา ทับทิมทอง	1975,830	151,350	-	1,743,619	85,177	-	232,211	66,173	-
ภ.229	การฝึกปฏิบัติงานวิชาชีพเภสัชกรรม	จิตตริพร คล้ายแท้	นางจิตตริพร คล้ายแท้ และ น.ส.ปัทมา ทับทิมทอง	541,560	5,260	-	516,707	7,520	-	24,853	(2,260)	-
ภ.230	การฝึกปฏิบัติงานเสริมประสบการณ์สาธารณสุขในชุมชน	จิตตริพร คล้ายแท้	นางจิตตริพร คล้ายแท้ และ น.ส.ปัทมา ทับทิมทอง	146,650	630	-	138,360	200	-	8,290	430	-
ภ.231	การอบรม สัมมนา เตรียมความพร้อมนิสิตก่อนฝึกปฏิบัติงาน สำหรับนิสิตปี 5 และปี 6	จิตตริพร คล้ายแท้	นางจิตตริพร คล้ายแท้ และ น.ส.ปัทมา ทับทิมทอง ปรับงบประมาณ รวมเป็น	31,200 32,272	23,700 29,320	-	32,272	26,430	-	-	2,890	-

รหัส โครงการ	ชื่อโครงการ	ผู้รับผิดชอบ	ผู้ประสานงาน	งบที่รับอนุมัติ (บาท)			ใช้งบประมาณที่ใช้ไป (บาท)			คงเหลืองบประมาณ (บาท)		
				งบแผ่นดิน	งบรายได้	แหล่งอื่น	งบแผ่นดิน	งบรายได้	แหล่งอื่น	งบแผ่นดิน	งบรายได้	แหล่งอื่น
ภ.232	เสริมประสบการณ์วิชาชีพเภสัชศาสตร์	ผศ.ดร.ปวีณา สนธิสมบัติ	นางจิตติพร คล้ายแท้ และ น.ส.ปัทมา ทับทิมทอง ปรับงบประมาณเป็น	73,160 105,160	49,320 17,320	-	91,260	15,360	-	13,900	1,960	-
ภ.233	การพัฒนาแหล่งฝึกปฏิบัติงานบริหารเภสัชกรรม	ผศ.ดร.ปวีณา สนธิสมบัติ	นางจิตติพร คล้ายแท้ และ น.ส.ปัทมา ทับทิมทอง ปรับงบประมาณ	453,450 425,090	193,070 204,400	-	75,526	56,571	-	349,564	147,829	-
ภ.234	การฝึกงานวิทยาศาสตร์เครื่องสำอาง	จิตติพร คล้ายแท้	น.ส.บุญภา หลักทรัพย์	145,240	2,220	-	117,060	775	-	28,180	1,445	-
ภ.235	สหกิจศึกษา หลักสูตรวิทยาศาสตร์บัณฑิต สาขา วิทยาศาสตร์เครื่องสำอาง	ผศ.ดร.อัษฎางค์ พลนอก	น.ส.บุญภา หลักทรัพย์	10,400	2120	-	7,600	960	-	2,800	1,160	-
ภ.236	การพัฒนาศักยภาพอาจารย์แหล่งฝึก	ผศ.ดร.ปวีณา สนธิสมบัติ หัวหน้าภาควิชาเภสัชกรรม ปฏิบัติ	นางจิตติพร คล้ายแท้ และ น.ส.ปัทมา ทับทิมทอง	-	200,000	-	-	-	-	-	200,000	-
ภ.237	โครงการรับนักศึกษาแลกเปลี่ยนต่างชาติ สำหรับ หลักสูตรเภสัชศาสตรบัณฑิต สาขาวิชาบริหาร เภสัชกรรม	ภญ.ดร.ศิรดา มาผันตะ	เลขานุการภาควิชา หรือ เลขานุการแหล่งฝึก ปรับงบประมาณ	3,000 3,800	15,000 15,000	- -	3,800	12,321	-	-	2,679	-
ภ.238	สหกิจศึกษาต่างประเทศ คณะเภสัชศาสตร์ มหาวิทยาลัยนเรศวร	รองคณบดีฝ่ายวิชาการ	น.ส.บุญภา หลักทรัพย์	-	-	450,000	-	-	225,000	-	225,000	-
ภ.239	โครงการส่งเสริมกิจกรรมชมรม จิตอาสา กิจกรรมค่ายอาสาพัฒนาและเรียนรู้ชุมชน	รองคณบดีฝ่ายกิจการนิสิตและ บริการสังคม	ประธานชมรมจิตอาสา สโมสร นิสิตคณะเภสัชศาสตร์	-	25,000	110,000	-	25,000	22,000	-	88,000	-
ภ.240	โครงการส่งเสริมกิจกรรมชมรมกีฬาและเชียร์	รองคณบดีฝ่ายกิจการนิสิต และบริการสังคม	ประธานชมรมจิตอาสา สโมสร นิสิตคณะเภสัชศาสตร์	-	70,000	10,000	-	70,000	7,000	-	-	3,000
ภ.241	โครงการส่งเสริมกิจกรรมชมรมดนตรีสากล	รองคณบดีฝ่ายกิจการนิสิต และบริการสังคม	ประธานชมรมดนตรีสากล สโมสรนิสิตคณะเภสัชศาสตร์	-	15,000	10,000	-	15,000	10,000	-	-	-
ภ.242	โครงการส่งเสริมกิจกรรมชมรมอนุรักษ์ ศิลปวัฒนธรรมและดนตรีไทย	รองคณบดีฝ่ายกิจการนิสิต และบริการสังคม	ประธานชมรมอนุรักษ์ ศิลปวัฒนธรรมและดนตรีไทย	-	80,000	80,000	-	80,000	10,000	-	-	70,000
ภ.243	โครงการส่งเสริมกิจกรรมชมรมถ่ายภาพ (Photo Club)	รองคณบดีฝ่ายกิจการนิสิต และบริการสังคม	ประธานชมรมถ่ายภาพ สโมสร นิสิตคณะเภสัชศาสตร์	-	45,000	125,000	-	45,000	37,000	-	-	88,000
ภ.244	โครงการส่งเสริมกิจกรรมชมรมวิชาการ และ ภาษาอังกฤษ	รองคณบดีฝ่ายกิจการนิสิต และบริการสังคม	ประธานชมรมวิชาการและ ภาษาอังกฤษ	-	30,000	150,000	-	29,990	124,990	-	10	25,010

รหัส โครงการ	ชื่อโครงการ	ผู้รับผิดชอบ	ผู้ประสานงาน	งบที่รับอนุมัติ (บาท)			ใช้งบประมาณที่ใช้ไป (บาท)			คงเหลืองบประมาณ (บาท)		
				งบแผ่นดิน	งบรายได้	แหล่งอื่น	งบแผ่นดิน	งบรายได้	แหล่งอื่น	งบแผ่นดิน	งบรายได้	แหล่งอื่น
ภ.245	โครงการส่งเสริมกิจกรรมชมรม Animation and Multimedia	รองคณบดีฝ่ายกิจการนิสิตและบริการสังคม	ประธานชมรม Animation and Multimedia สโมสรนิสิตคณะเภสัชศาสตร์	-	10,000		-	10,000	-	-	-	-
ภ.246	โครงการสัมมนา ฝึกอบรม และประกันคุณภาพการจัดกิจกรรมนิสิต	รองคณบดีฝ่ายกิจการนิสิตและบริการสังคม	อупนายกฝ่ายใน สโมสรนิสิตคณะเภสัชศาสตร์	-	130,000	30,000	-	130,000	25,000	-	-	5,000
ภ.247	โครงการกิจกรรมเครือข่ายสหพันธ์นิสิตนักศึกษา คณะเภสัชศาสตร์แห่งประเทศไทย	รองคณบดีฝ่ายกิจการนิสิตและบริการสังคม	อупนายกฝ่ายนอก สโมสรนิสิตคณะเภสัชศาสตร์	-	30,000	30,000	-	30,000	20,000	-	-	10,000
ภ.248	โครงการปัจฉิมนิเทศนิสิตคณะเภสัชศาสตร์	รองคณบดีฝ่ายกิจการนิสิตและบริการสังคม	หัวหน้างานกิจการนิสิตและศิษย์เก่าสัมพันธ์	-	225,000	-	-	225,000	-	-	-	-

ยุทธศาสตร์ที่ 3 การบริหารการวิจัยที่มีประสิทธิภาพ

โครงการในยุทธศาสตร์ที่ 3 การบริหารการวิจัยที่มีประสิทธิภาพ
โครงการที่เสร็จสิ้น

ทั้งหมด จำนวน 9 โครงการ
จำนวน 9 โครงการ

การเบิกจ่ายงบประมาณ

งบประมาณรายได้ที่ได้รับอนุมัติทั้งหมด 9 โครงการ
มีการเบิกจ่ายงบประมาณรายได้

งบประมาณรายได้ 1,020,000.00 บาท
ใช้ไป 907,666.55 บาท
คงเหลือ 112,333.45 บาท

รายละเอียดการเบิกจ่ายงบประมาณยุทธศาสตร์ที่ 3

รหัสโครงการ	ชื่อโครงการ	ผู้รับผิดชอบ	ผู้ประสานงาน	งบที่รับอนุมัติ (บาท)			ใช้งบประมาณที่ใช้ไป (บาท)			คงเหลืองบประมาณ (บาท)		
				งบแผ่นดิน	งบรายได้	แหล่งอื่น	งบแผ่นดิน	งบรายได้	แหล่งอื่น	งบแผ่นดิน	งบรายได้	แหล่งอื่น
ภ.301	Big cleaning Day ห้องปฏิบัติการกลางและหน่วยปฏิบัติการวิจัย (Unit cell) คณะเภสัชศาสตร์	นายวรวิทย์ เกรียงไกร นิสิตหลักสูตรปรัชญาดุษฎีบัณฑิต สาขาวิชาเภสัชศาสตร์	นางวิภาดา บุญส่งแท้	-	5,000	-	-	-	-	-	5,000	-
ภ.302	โครงการพัฒนาศักยภาพระบบการจัดการสิ่งแวดล้อมและห้องปฏิบัติการปลอดภัย ในคณะเภสัชศาสตร์	ผู้ช่วยคณบดีฝ่ายวิจัยและบัณฑิตศึกษา	นางวิภาดา บุญส่งแท้	-	47,600	-	-	7,829	-	-	39,771	-
ภ.303	การสนับสนุนการดำเนินงานของหน่วยปฏิบัติการวิจัย	รองคณบดีฝ่ายวิชาการและวิจัย	น.ส.ศิรินทิพย์ อินทรภาสิต	-	340,000	-	-	338,404.50	-	-	1,595.50	-
ภ.304	โครงการแลกเปลี่ยนเรียนรู้ด้านการวิจัย เรื่องพัฒนาศักยภาพอาจารย์ในการเขียนโครงร่างวิจัย	รองคณบดีฝ่ายวิชาการและวิจัย	น.ส.ศิรินทิพย์ อินทรภาสิต	-	10,000	-	ไม่ใช้งบประมาณ			-	10,000	-
ภ.305	โครงการส่งเสริมการเผยแพร่ผลงานวิจัยของอาจารย์ คณะเภสัชศาสตร์	รองคณบดีฝ่ายวิชาการและวิจัย	น.ส.ศิรินทิพย์ อินทรภาสิต	-	230,000	-	-	274,290.61	-	-	(44,290.61)	-
ภ.306	โครงการสร้างเครือข่ายความร่วมมือด้านการวิจัย	รองคณบดีฝ่ายวิชาการและวิจัย	น.ส.ศิรินทิพย์ อินทรภาสิต	-	21,400	-	-	1,773	-	-	19,627	-
ภ.307	โครงการวิจัยสำหรับนิสิตระดับปริญญาตรี	รองคณบดีฝ่ายวิชาการและวิจัย	น.ส.ศิรินทิพย์ อินทรภาสิต	-	351,000	-	-	274,075.44	-	-	76,924.56	-
ภ.308	โครงการแสดงผลงานวิชาการและวิจัย คณะเภสัชศาสตร์ในการประชุมวิชาการ “นเรศวรวิจัย” ครั้งที่ 9 ของมหาวิทยาลัยนเรศวร ประจำปี 2556	รองคณบดีฝ่ายวิชาการและวิจัย	น.ส.ศิรินทิพย์ อินทรภาสิต	-	15,000	-	-	11,294	-	-	3,706	-

รหัสโครงการ	ชื่อโครงการ	ผู้รับผิดชอบ	ผู้ประสานงาน	งบที่รับอนุมัติ (บาท)			ใช้งบประมาณที่ใช้ไป (บาท)			คงเหลืองบประมาณ (บาท)		
				งบแผ่นดิน	งบรายได้	แหล่งอื่น	งบแผ่นดิน	งบรายได้	แหล่งอื่น	งบแผ่นดิน	งบรายได้	แหล่งอื่น
ภ.309	โครงการดำเนินงานเพื่อนำไปสู่การปฏิบัติการวิจัยทางคลินิกที่ดี (GCP)	ผู้อำนวยการสถานวิจัยเครื่องสำอางและผลิตภัณฑ์ธรรมชาติ	เจ้าหน้าที่สถานวิจัยเครื่องสำอางและผลิตภัณฑ์ธรรมชาติ ปรับงบประมาณ	-	-	73,000	-	-	100,000	-	-	-

ยุทธศาสตร์ที่ 4 การบริการวิชาการเชิงรุกที่ตอบสนองต่อความต้องการของชุมชนและสังคม

โครงการในยุทธศาสตร์ที่ 4 การบริการวิชาการเชิงรุกที่ตอบสนองต่อความต้องการการชุมชนและสังคม ทั้งหมด จำนวน 8 โครงการ
โครงการที่เสร็จสิ้น จำนวน 6 โครงการ
โครงการที่ยกเลิกการดำเนินการ จำนวน 2 โครงการ

- โครงการฝึกอบรมระยะสั้นการบริหารเภสัชกรรมผู้ป่วยวิกฤต (ภ.402) เนื่องจากการขอรับรองหลักสูตรอบรมระยะสั้น จากวิทยาลัยเภสัชบำบัด สภาเภสัชกรรมอยู่ระหว่างการดำเนินการซึ่งคาดว่าจะได้รับการรับรองหลักสูตรอบรมระยะสั้น ประมาณเดือนตุลาคม 2556 จึงไม่สามารถดำเนินโครงการดังกล่าวได้ในปีงบประมาณ 2556
- โครงการจัดประชุมสัมมนาเชิงวิชาการด้านเครื่องสำอาง (ภ.404) ตามแผนการดำเนินโครงการคาดว่าจะดำเนินการในเดือนกรกฎาคม 2556 แต่เนื่องด้วยคณะเภสัชศาสตร์จะดำเนินการจัดโครงการสถาปนาคณะฯ ครบรอบ 20 ปี จึงยกเลิกโครงการดังกล่าวในปีงบประมาณ 2556 และจะดำเนินการโอกาสครบรอบสถาปนาคณะเภสัชศาสตร์ต่อไป

การเบิกจ่ายงบประมาณ

งบประมาณรายได้ที่ได้รับอนุมัติทั้งหมด 8 โครงการ งบประมาณงบรายได้ฯ 60,000 บาท
มีการเบิกจ่ายงบประมาณรายได้ ใช้งบ 60,000 บาท
คงเหลือ บาท

รายละเอียดการเบิกจ่ายงบประมาณยุทธศาสตร์ที่ 4

รหัสโครงการ	ชื่อโครงการ	ผู้รับผิดชอบ	ผู้ประสานงาน	งบที่รับอนุมัติ (บาท)			ใช้งบประมาณที่ใช้ไป (บาท)			คงเหลืองบประมาณ (บาท)		
				งบแผ่นดิน	งบรายได้	แหล่งอื่น	งบแผ่นดิน	งบรายได้	แหล่งอื่น	งบแผ่นดิน	งบรายได้	แหล่งอื่น
ภ.401	โครงการประชุมวิชาการ Pharmacokinetic Pharmacodynamic Data Analysis: a Hands-on course using ADAPT 5	ดร.ภัควดี เสริมสรรพสุข	เลขานุการภาควิชาเภสัชกรรมปฏิบัติ	-	-	72,000	-	-	72,000	-	-	-
ภ.402	โครงการ การฝึกอบรมระยะสั้นการบริหารเภสัชกรรมผู้ป่วยวิกฤต	ภญ.ดร.ศิริดา มาพันธ์ ภก.ทรงศักดิ์ ทองสนิท	อ.ภญ.วิรินทร์ อันล้ำเลิศ	-	-	48,000	-	-	-	-	-	48,000
ภ.403	โครงการประชาสัมพันธ์ สถานวิจัยเครื่องสำอางและผลิตภัณฑ์ธรรมชาติ คณะเภสัชศาสตร์ มหาวิทยาลัยนเรศวร	ผู้อำนวยการสถานวิจัยเครื่องสำอางและผลิตภัณฑ์ธรรมชาติ	เจ้าหน้าที่สถานวิจัยเครื่องสำอางและผลิตภัณฑ์ธรรมชาติ	-	-	42,000	-	-	42,000-	-	-	-

รหัสโครงการ	ชื่อโครงการ	ผู้รับผิดชอบ	ผู้ประสานงาน	งบที่รับอนุมัติ (บาท)			ใช้งบประมาณที่ใช้ไป (บาท)			คงเหลืองบประมาณ (บาท)		
				งบแผ่นดิน	งบรายได้	แหล่งอื่น	งบแผ่นดิน	งบรายได้	แหล่งอื่น	งบแผ่นดิน	งบรายได้	แหล่งอื่น
ภ.404	การจัดประชุมสัมมนาเชิงวิชาการด้านเครื่องสำอาง	ผู้อำนวยการสถานวิจัยเครื่องสำอางและผลิตภัณฑ์ธรรมชาติ	เจ้าหน้าที่สถานวิจัยเครื่องสำอางและผลิตภัณฑ์ธรรมชาติ	-	-	137,700	-	-	-	-	-	137,700
ภ.405	การประชุมวิชาการสมาคมเภสัชวิทยาแห่งประเทศไทยครั้งที่ 45	รศ.ดร. รัตติมา จีนาพงษา	ผศ.ดร. สกมลวรรณ ประพฤติบัติ, ดร. ภัควดี เสริมสรรพสุข	-	-	325,000	-	-	-	-	-	-
ภ.406	โครงการประชุมวิชาการส่งเสริมสมรรถนะการทำงานเจ้าพนักงานเภสัชกรรมและเจ้าหน้าที่สาธารณสุข โดยจัดเก็บค่าลงทะเบียน	รองคณบดีฝ่ายกิจการนิสิตและบริการสังคม	นายธเรศ แก้วบรรรัตน์	-	-	432,000	-	-	444,908	-	-	-
ภ.407	เรียนรู้คุณค่าสมุนไพรไทย	รศ.ดร.กรกรรณก อิงคินันท์	น.ส.อรุณี มีเนตขำ น.ส.นารีรัตน์ พัดเย็นสุข	-	20,000	-	-	20,000	-	-	-	-
ภ.408	การสนับสนุนการดำเนินงานบริการวิชาการแก่สังคมของคณะเภสัชศาสตร์มหาวิทยาลัยนเรศวร	รองคณบดีฝ่ายกิจการนิสิตและบริการสังคม	นายธเรศ แก้วบรรรัตน์	-	40,000	-	-	40,000	-	-	-	-

ยุทธศาสตร์ที่ 5 การสร้างเครือข่ายและภาคีการมีส่วนร่วม

โครงการในยุทธศาสตร์ที่ 5 การสร้างเครือข่ายและภาคีการมีส่วนร่วม
โครงการที่อยู่ในช่วงดำเนินการเป็นไปตามแผนดำเนินงาน
โครงการที่เสร็จสิ้น

ทั้งหมด จำนวน 1 โครงการ
จำนวน 1 โครงการ
จำนวน - โครงการ

การเบิกจ่ายงบประมาณ

งบประมาณรายได้ที่ได้รับอนุมัติทั้งหมด 1 โครงการ
มีการเบิกจ่ายงบประมาณรายได้

งบประมาณรายได้ 60,000 บาท
ใช้ไป 5,260 บาท
คงเหลือ 54,740 บาท

รายละเอียดการเบิกจ่ายงบประมาณยุทธศาสตร์ที่ 5

รหัสโครงการ	ชื่อโครงการ	ผู้รับผิดชอบ	ผู้ประสานงาน	งบที่รับอนุมัติ (บาท)			ใช้งบประมาณที่ใช้ไป (บาท)			คงเหลืองบประมาณ (บาท)		
				งบแผ่นดิน	งบรายได้	แหล่งอื่น	งบแผ่นดิน	งบรายได้	แหล่งอื่น	งบแผ่นดิน	งบรายได้	แหล่งอื่น
ภ.501	การทำบันทึกข้อตกลงความร่วมมือทางวิชาการ (MOU)	ผศ.ดร.ปวีณา สนธิสมบัติ	นางจิตติพร คล้ายแท้	-	60,000	-	-	5,260	-	-	54,740	-

โครงการนอกแผนฯ

มีโครงการนอกแผนฯ ในรอบไตรมาสที่ 1 ขออนุมัติ
โครงการที่เสร็จสิ้น

จำนวน 2 โครงการ
จำนวน 2 โครงการ

การเบิกจ่ายงบประมาณ

ขออนุมัติเบิก-จ่าย จากงบประมาณรายได้คณะฯ จำนวน 2 โครงการ

งบประมาณรายได้ที่ตั้งไว้ 36,400 บาท
ใช้ไป 204645 บาท
คงเหลือ 15,955 บาท

รายละเอียดการเบิกจ่ายงบประมาณ

รหัสโครงการ	ชื่อโครงการ	ผู้รับผิดชอบ	ผู้ประสานงาน	งบที่รับอนุมัติ (บาท)			ใช้งบประมาณที่ใช้ไป (บาท)			คงเหลืองบประมาณ (บาท)		
				งบแผ่นดิน	งบรายได้	แหล่งอื่น	งบแผ่นดิน	งบรายได้	แหล่งอื่น	งบแผ่นดิน	งบรายได้	แหล่งอื่น
ภน.01-56	โครงการสัมมนาเชิงปฏิบัติการ เรื่องการใช้ผงสีมุก และสารกรองแสงยูวีในการเตรียมเครื่องสำอาง	หัวหน้าภาควิชาเทคโนโลยีเกษตรกรรม	เลขานุการภาควิชาเทคโนโลยีเกษตรกรรม	-	4,200	-	-	1,045	-	-	3,155	-
ภน.02-56	โครงการสร้างเสริมประสบการณ์การเรียนรู้เชิงวิชาชีพโดยผู้เชี่ยวชาญ	ภาควิชาเกษตรกรรมปฏิบัติ	เลขานุการภาควิชาเกษตรกรรมปฏิบัติ	-	32,200	-	-	19,400	-	-	12,800	-

แบบสอบถามการติดตามและประเมินผลแผนปฏิบัติการประจำปี 2556 คณะเภสัชศาสตร์ มหาวิทยาลัยนครสวรรค์
ครั้งที่ 4 (ตุลาคม 2555 - มิถุนายน 2556)

ยุทธศาสตร์ที่ 1 การบริหารจัดการองค์กรที่เน้นคุณภาพและธรรมาภิบาล

(1) รหัส โครงการ	(2) ชื่อโครงการ	(3) ผู้รับผิดชอบโครงการ ผู้ให้ข้อมูล	(4)สถานะโครงการ				(5) รายงานความก้าวหน้า กรณีอยู่ระหว่างดำเนินการ			(6) กรณีเสร็จสิ้นโครงการแล้ว การดำเนินงานตามตัวบ่งชี้ของโครงการ (KPIs)				(7) ปัญหา/อุปสรรค และแนวทางแก้ไข (กรณีเลื่อน/ยกเลิก โครงการ)	
			อยู่ในช่วง ดำเนิน โครงการ	เสร็จ เรียบร้อยแล้ว	เลื่อน โครงการ	ขอ ยกเลิก โครงการ	ด้านกิจกรรม	ด้านระยะเวลา	ด้าน งบประมาณ	ผลการดำเนินงาน	งบประมาณ		บรรลุ		ไม่บรรลุ
											ที่ได้รับ	ที่ใช้จริง			
ภ.101	โครงการพัฒนาและส่งเสริม ศักยภาพผู้บริหารสถาบัน ประจำปี 2556	รองคณบดีฝ่ายบริหาร		✓			การดำเนินงาน -	ระยะเวลา -	งบประมาณ -	ตัวบ่งชี้เชิงปริมาณ ผู้เข้าร่วมโครงการแต่ละครั้งไม่น้อยกว่าร้อยละ 80 จากกลุ่มเป้าหมาย ผลการดำเนินงานตามตัวบ่งชี้ ผู้เข้าร่วมโครงการครั้งนี้ 30 คน จากเป้าหมาย ตั้งไว้ 30 คน คิดเป็นร้อยละ 100 ตัวบ่งชี้เชิงคุณภาพ ผลประเมินความพึงพอใจผู้ร่วมโครงการไม่ต่ำ กว่า 3.5 จากคะแนน 5 ผลการดำเนินงานตามตัวบ่งชี้ ผลประเมินความพึงพอใจผู้ร่วมโครงการ 3.86 จากคะแนน 5 เวลา ดำเนินโครงการตามระยะเวลาที่กำหนด ผลการดำเนินงานตามตัวบ่งชี้ เป็นไปตามโครงการที่กำหนดไว้ ต้นทุน เบิกจ่ายอยู่ในงบประมาณที่กำหนด ผลการดำเนินงานตามตัวบ่งชี้ การเบิกจ่ายอยู่ในงบประมาณที่กำหนดไว้ ซึ่ง น้อยกว่าที่ตั้งงบประมาณไว้เนื่องจากค่า เดินทางและค่าที่พักของวิทยากรใช้ งบประมาณน้อยกว่าที่ประมาณการไว้	20,000	9,753	✓	✓	

แบบสอบถามการติดตามและประเมินผลแผนปฏิบัติการประจำปี 2556 คณะเภสัชศาสตร์ มหาวิทยาลัยนครสวรรค์
ครั้งที่ 4 (ตุลาคม 2555 - มิถุนายน 2556)

ยุทธศาสตร์ที่ 1 การบริหารจัดการองค์กรที่เน้นคุณภาพและธรรมาภิบาล

(1) รหัส โครงการ	(2) ชื่อโครงการ	(3) ผู้รับผิดชอบโครงการ ผู้ให้ข้อมูล	(4)สถานะโครงการ				(5) รายงานความก้าวหน้า กรณีอยู่ระหว่างดำเนินการ			(6) กรณีเสร็จสิ้นโครงการแล้ว การดำเนินงานตามตัวบ่งชี้ของโครงการ (KPIs)				(7) ปัญหา/อุปสรรค และแนวทางแก้ไข (กรณีเลื่อน/ยกเลิก โครงการ)	
			อยู่ในช่วง ดำเนิน โครงการ	เสร็จ เรียบร้อย แล้ว	เลื่อน โครงการ	ขอ ยกเลิก โครงการ	ด้านกิจกรรม	ด้านระยะเวลา	ด้าน งบประมาณ	ผลการดำเนินงาน	งบประมาณ		บรรลุ		ไม่บรรลุ
											ที่ได้รับ	ที่ใช้จริง			
ภ.102	โครงการวันสถาปนาคณะเภสัช ศาสตร์และเชิดชูผู้ปฏิบัติดี ประจำปี 2556	รองคณบดีฝ่ายบริหาร		✓			การดำเนินงาน -	ระยะเวลา -	งบประมาณ เป็นไปตาม แผนการ ดำเนินการ	ตัวบ่งชี้เชิงปริมาณ ผู้เข้าร่วมโครงการแต่ละครั้งไม่น้อยกว่าร้อยละ จาก 80กลุ่มเป้าหมาย ผลการดำเนินงานตามตัวบ่งชี้ ผู้เข้าร่วมคางการ 120 คน คิดเป็นร้อยละ 100 ตัวบ่งชี้เชิงคุณภาพ ผลประเมินความพึงพอใจผู้ร่วมโครงการไม่ต่ำ กว่า 3.5 จากคะแนน 5 ผลการดำเนินงานตามตัวบ่งชี้ ผลประเมินความพึงพอใจผู้เข้าร่วมโครงการ จากแบบสอบถามอยู่ในระดับมาก ได้คะแนน เฉลี่ย 4.03 จาก 5 คะแนน เวลา ดำเนินโครงการตามระยะเวลาที่กำหนด ผลการดำเนินงานตามตัวบ่งชี้ เลื่อนการดำเนินการเป็น 18 กุมภาพันธ์ 2556 ต้นทุน เบิกจ่ายอยู่ในงบประมาณที่กำหนด ผลการดำเนินงานตามตัวบ่งชี้ อยู่ในงบประมาณที่กำหนด	40,000	33,620	✓	✓	

แบบสอบถามการติดตามและประเมินผลแผนปฏิบัติการประจำปี 2556 คณะเภสัชศาสตร์ มหาวิทยาลัยนครสวรรค์
ครั้งที่ 4 (ตุลาคม 2555 - มิถุนายน 2556)

ยุทธศาสตร์ที่ 1 การบริหารจัดการองค์กรที่เน้นคุณภาพและธรรมาภิบาล

(1) รหัส โครงการ	(2) ชื่อโครงการ	(3) ผู้รับผิดชอบโครงการ ผู้ให้ข้อมูล	(4)สถานะโครงการ				(5) รายงานความก้าวหน้า กรณีอยู่ระหว่างดำเนินการ			(6) กรณีเสร็จสิ้นโครงการแล้ว การดำเนินงานตามตัวบ่งชี้ของโครงการ (KPIs)				(7) ปัญหา/อุปสรรค และแนวทางแก้ไข (กรณีเลื่อน/ยกเลิก โครงการ)	
			อยู่ในช่วง ดำเนิน โครงการ	เสร็จ เรียบร้อย แล้ว	เลื่อน โครงการ	ขอ ยกเลิก โครงการ	ด้านกิจกรรม	ด้านระยะเวลา	ด้าน งบประมาณ	ผลการดำเนินงาน	งบประมาณ		บรรลุ		ไม่บรรลุ
											ที่ได้รับ	ที่ใช้ไป			
ภ.103	การพัฒนาศักยภาพและการส่งเสริมการทำงานอย่างมีส่วนร่วมของบุคลากรคณะเภสัชศาสตร์	รองคณบดีฝ่ายบริหาร		✓			การดำเนินงาน ขออนุมัติ โครงการ และ เตรียมการ ดำเนินการ ปัญหาอุปสรรค	ระยะเวลา เป็นไปตาม แผนการต ดำเนินการ ปัญหาอุปสรรค	งบประมาณ ปัญหาอุปสรรค	ตัวบ่งชี้เชิงปริมาณ ผู้เข้าร่วมโครงการไม่น้อยกว่าร้อยละ 80 จาก กลุ่มเป้าหมาย ผลการดำเนินงานตามตัวบ่งชี้ ผู้เข้าร่วมโครงการคิดเป็นร้อยละ 34 ของ กลุ่มเป้าหมาย ปัญหาอุปสรรค -การเลื่อนกำหนดการดำเนินงาน ทำให้มี ผู้เข้าร่วมโครงการฯ น้อย -การประชาสัมพันธ์วัตถุประสงค์โครงการฯ รูปแบบการจัด กิจกรรม ไม่ชัดเจน ไม่ทั่วถึง ทำให้ผู้เข้าร่วมโครงการฯ น้อย ตัวบ่งชี้เชิงคุณภาพ 1. ผลประเมินความพึงพอใจผู้ร่วมโครงการไม่ ต่ำกว่า 3.5 จากคะแนน 5 2. ผลประเมินการมีส่วนร่วมในปีถัดไปเพิ่มขึ้น มากกว่าร้อยละ 10 ผลการดำเนินงานตามตัวบ่งชี้ 1. ผลการประเมินความพึงพอใจผู้เข้าร่วม โครงการ 4.39 จาก คะแนน5 เวลา ดำเนินโครงการตามระยะเวลาที่กำหนด ผลการดำเนินงานตามตัวบ่งชี้ -การเลื่อนการจัดโครงการฯ จากแผนการ ดำเนินการที่วางไว้ ต้นทุน เบิกจ่ายอยู่ในงบประมาณที่กำหนด ผลการดำเนินงานตามตัวบ่งชี้ เป็นไปตามงบประมาณที่วางไว้	255,730	171,253		✓	

แบบสอบถามการติดตามและประเมินผลแผนปฏิบัติการประจำปี 2556 คณะเภสัชศาสตร์ มหาวิทยาลัยนครสวรรค์
ครั้งที่ 4 (ตุลาคม 2555 - มิถุนายน 2556)

ยุทธศาสตร์ที่ 1 การบริหารจัดการองค์กรที่เน้นคุณภาพและธรรมาภิบาล

(1) รหัส โครงการ	(2) ชื่อโครงการ	(3) ผู้รับผิดชอบโครงการ ผู้ให้ข้อมูล	(4)สถานะโครงการ				(5) รายงานความก้าวหน้า กรณีอยู่ระหว่างดำเนินการ			(6) กรณีเสร็จสิ้นโครงการแล้ว การดำเนินงานตามตัวบ่งชี้ของโครงการ (KPIs)				(7) ปัญหา/อุปสรรค และแนวทางแก้ไข (กรณีเลื่อน/ยกเลิก โครงการ)		
			อยู่ในช่วง ดำเนิน โครงการ	เสร็จ เรียบร้อย แล้ว	เลื่อน โครงการ	ขอ ยกเลิก โครงการ	ด้านกิจกรรม	ด้านระยะเวลา	ด้าน งบประมาณ	ผลการดำเนินงาน	งบประมาณ		บรรลุ		ไม่บรรลุ	
											ที่ได้รับ	ที่ใช้ไป				
ภ.104	ผู้บริหารพบบุคลากรคณะ เภสัชศาสตร์ ประจำปี 2556	รองคณบดีฝ่ายบริหาร		✓			<u>การดำเนินงาน</u> -	<u>ระยะเวลา</u> -	<u>งบประมาณ</u> -	<u>ตัวบ่งชี้เชิงปริมาณ</u> ผู้เข้าร่วมโครงการแต่ละครั้งไม่น้อยกว่าร้อยละ จากเป้าหมาย 80 <u>ผลการดำเนินงานตามตัวบ่งชี้</u> การจัดกิจกรรมผู้บริหารพบบุคลากรประจำปี 2556 จำนวน 2 ครั้ง โดยมีผู้เข้าร่วม โครงการครั้งที่ 1 จำนวน 104 คน คิดเป็นร้อย ละ 104 และครั้งที่สองจำนวน 71 คิดเป็นร้อย ละ 71 <u>ตัวบ่งชี้เชิงคุณภาพ</u> 1. ผลประเมินความพึงพอใจผู้ร่วมโครงการไม่ ต่ำกว่า 3.5 จากคะแนน 5 2. ข้อเสนอแนะด้านการบริหารงานจาก บุคลากรภายในคณะฯ ในแต่ละด้านอย่าง น้อย 1 ประเด็น <u>ผลการดำเนินงานตามตัวบ่งชี้</u> การจัดกิจกรรมผู้บริหารพบบุคลากรประจำปี 2556 จำนวน 2 ครั้ง โดยมีผู้เข้าร่วม โครงการครั้งที่ 1 จำนวน 104 คน คิดเป็น ร้อยละ 104 และครั้งที่สองจำนวน 71 คิดเป็น ร้อยละ 71 <u>เวลา</u> ดำเนินโครงการตามระยะเวลาที่กำหนด <u>ผลการดำเนินงานตามตัวบ่งชี้</u> การดำเนินโครงการเป็นไปตามระยะเวลาที่ กำหนดไว้ <u>ต้นทุน</u> เบิกจ่ายอยู่ในงบประมาณที่กำหนด <u>ผลการดำเนินงานตามตัวบ่งชี้</u> การเบิกจ่ายงบประมาณไม่เกินที่กำหนดไว้	20,000	10,000		✓	✓	✓

แบบสอบถามการติดตามและประเมินผลแผนปฏิบัติการประจำปี 2556 คณะเภสัชศาสตร์ มหาวิทยาลัยนครสวรรค์
ครั้งที่ 4 (ตุลาคม 2555 - มิถุนายน 2556)

ยุทธศาสตร์ที่ 1 การบริหารจัดการองค์กรที่เน้นคุณภาพและธรรมาภิบาล

(1) รหัส โครงการ	(2) ชื่อโครงการ	(3) ผู้รับผิดชอบโครงการ ผู้ให้ข้อมูล	(4)สถานะโครงการ				(5) รายงานความก้าวหน้า กรณีอยู่ระหว่างดำเนินการ			(6) กรณีเสร็จสิ้นโครงการแล้ว การดำเนินงานตามตัวบ่งชี้ของโครงการ (KPIs)				(7) ปัญหา/อุปสรรค และแนวทางแก้ไข (กรณีเลื่อน/ยกเลิก โครงการ)	
			อยู่ในช่วง ดำเนิน โครงการ	เสร็จ เรียบร้อย แล้ว	เลื่อน โครงการ	ขอ ยกเลิก โครงการ	ด้านกิจกรรม	ด้านระยะเวลา	ด้าน งบประมาณ	ผลการดำเนินงาน	งบประมาณ		บรรลุ		ไม่บรรลุ
											ที่ได้รับ	ที่ใช้จ่าย			
ภ.105	โครงการตรวจสอบสุขภาพบุคลากร ประจำปี 2556	รองคณบดีฝ่ายบริหาร		✓			การดำเนินงาน -	ระยะเวลา -	งบประมาณ -	ตัวบ่งชี้เชิงปริมาณ 1. มีบุคลากรคณะฯ ทั้งหมดเข้าร่วมโครงการ ร้อยละ 80 ขึ้นไป 2. รายงานและสรุปโรคประจำตัวของ บุคลากรคณะฯ และแนวปฏิบัติเพื่อ ส่งเสริมสุขภาพที่เหมาะสม ผลการดำเนินงานตามตัวบ่งชี้ -มีบุคลากรเจ้าหน้าที่เข้าร่วมโครงการทั้งหมด 84 คน จาก 123 คน คิดเป็นร้อยละ 68.3 ตัวบ่งชี้เชิงคุณภาพ ผลการประเมินโครงการและความพึงพอใจไม่ น้อยกว่า 3.51 จาก 5 ผลการดำเนินงานตามตัวบ่งชี้ ความพึงพอใจเกี่ยวกับการจัดโครงการคิดเป็น 4.01 จาก 5 เวลา การปฏิบัติงานเป็นไปตามกำหนดเวลาตาม แผน ต้นทุน การดำเนินกิจกรรมในโครงการเป็นไปตาม งบประมาณที่กำหนดตามแผน	73,000	56,300	✓	✓	✓

แบบสอบถามการติดตามและประเมินผลแผนปฏิบัติการประจำปี 2556 คณะเภสัชศาสตร์ มหาวิทยาลัยนเรศวร
ครั้งที่ 4 (ตุลาคม 2555 - มิถุนายน 2556)

ยุทธศาสตร์ที่ 1 การบริหารจัดการองค์กรที่เน้นคุณภาพและธรรมาภิบาล

(1) รหัส โครงการ	(2) ชื่อโครงการ	(3) ผู้รับผิดชอบ โครงการ ผู้ให้ข้อมูล	(4)สถานะโครงการ				(5) รายงานความก้าวหน้า กรณีอยู่ระหว่างดำเนินการ			(6) กรณีเสร็จสิ้นโครงการแล้ว การดำเนินงานตามตัวบ่งชี้ของโครงการ (KPIs)				(7) ปัญหา/อุปสรรค และแนวทางแก้ไข (กรณีเลื่อน/ยกเลิก โครงการ)	
			อยู่ในช่วง ดำเนิน โครงการ	เสร็จ เรียบร้อยแล้ว	เลื่อน โครงการ	ขอ ยกเลิก โครงการ	ด้านกิจกรรม	ด้านระยะเวลา	ด้าน งบประมาณ	ผลการดำเนินงาน	งบประมาณ		บรรลุ		ไม่บรรลุ
											ที่ได้รับ	ที่ใช้จริง			
ภ.106	โครงการวันสำคัญ และประเพณี ต่าง ๆ คณะเภสัชศาสตร์ มหาวิทยาลัยนเรศวร	หัวหน้าสำนักงาน เลขานุการฯ		✓			<u>การดำเนินงาน</u> - <u>ปัญหาอุปสรรค</u> -	<u>ระยะเวลา</u> - <u>ปัญหาอุปสรรค</u> -	<u>งบประมาณ</u> - <u>ปัญหาอุปสรรค</u> -	<u>ตัวบ่งชี้เชิงปริมาณ</u> มีผู้เข้าร่วมโครงการไม่น้อยกว่าร้อยละ 80 ของ กลุ่มเป้าหมาย <u>ผลการดำเนินงานตามตัวบ่งชี้</u> กิจกรรมวันขึ้นปีใหม่ เป้าหมาย 150 คน มี ผู้เข้าร่วม 124 คน คิดเป็นร้อยละ 82.67 กิจกรรมรดน้ำคำหัว เป้าหมาย 100 คน (เฉพาะ บุคลากร เนื่องจากกิจกรรมนี้ไม่รวมนิสิต) มี ผู้เข้าร่วม 88 คน คิดเป็นร้อยละ 88 <u>ตัวบ่งชี้เชิงคุณภาพ</u> ผลการประเมินโครงการและความพึงพอใจไม่ น้อยกว่า 3.51 จาก 5 <u>ผลการดำเนินงานตามตัวบ่งชี้</u> กิจกรรมวันขึ้นปีใหม่ ผลการประเมิน 4.04 กิจกรรมรดน้ำคำหัว ผลการประเมิน 4.63 <u>เวลา</u> การปฏิบัติงานเป็นไปตามกำหนดเวลาตามแผน <u>ผลการดำเนินงานตามตัวบ่งชี้</u> ดำเนินการเป็นไปตามแผน <u>ต้นทุน</u> งบประมาณที่กำหนดตามแผน <u>ผลการดำเนินงานตามตัวบ่งชี้</u> ใช้จ่ายไม่เกินงบประมาณที่ได้รับอนุมัติ	30,000	8,032	✓	✓	

แบบสอบถามการติดตามและประเมินผลแผนปฏิบัติการประจำปี 2556 คณะเภสัชศาสตร์ มหาวิทยาลัยนเรศวร
ครั้งที่ 4 (ตุลาคม 2555 - มิถุนายน 2556)

ยุทธศาสตร์ที่ 1 การบริหารจัดการองค์กรที่เน้นคุณภาพและธรรมาภิบาล

(1) รหัส โครงการ	(2) ชื่อโครงการ	(3) ผู้รับผิดชอบ โครงการ ผู้ให้ข้อมูล	(4)สถานะโครงการ				(5) รายงานความก้าวหน้า กรณีอยู่ระหว่างดำเนินการ			(6) กรณีเสร็จสิ้นโครงการแล้ว การดำเนินงานตามตัวบ่งชี้ของโครงการ (KPIs)				(7) ปัญหา/อุปสรรค และแนวทางแก้ไข (กรณีเลื่อน/ยกเลิก โครงการ)	
			อยู่ในช่วง ดำเนิน โครงการ	เสร็จ เรียบร้อยแล้ว	เลื่อน โครงการ	ขอ ยกเลิก โครงการ	ด้านกิจกรรม	ด้านระยะเวลา	ด้าน งบประมาณ	ผลการดำเนินงาน	งบประมาณ		บรรลุ		ไม่บรรลุ
											ที่ได้รับ	ที่ใช้จริง			
ภ.107	โครงการจัดทำแผนปฏิบัติการประจำปีงบประมาณ 2557 คณะเภสัชศาสตร์	รองคณบดีฝ่ายแผนและพัฒนาคุณภาพ		✓			<p><u>การดำเนินงาน</u> อยู่ขั้นตอนเตรียมจัดประชุมภาคส่วน</p> <p><u>ปัญหาอุปสรรค</u> -</p>	<p><u>ระยะเวลา</u> เป็นไปตามปฏิทินการจัดทำแผน</p> <p><u>ปัญหาอุปสรรค</u> -</p>	<p><u>งบประมาณ</u> ยังไม่มีการเบิกจ่ายงบประมาณ</p> <p><u>ปัญหาอุปสรรค</u> -</p>	<p><u>ตัวบ่งชี้เชิงปริมาณ</u> คณะเภสัชศาสตร์มีแผนปฏิบัติการประจำปีงบประมาณ 2557</p> <p><u>ผลการดำเนินงานตามตัวบ่งชี้</u> มีแผนปฏิบัติการประจำปีงบประมาณ 2557</p> <p><u>ตัวบ่งชี้เชิงคุณภาพ</u> ผลประเมินความคิดเห็นของบุคลากรต่อการมีส่วนร่วม/ความพึงพอใจ/คุณภาพของแผนปฏิบัติการประจำปีงบประมาณ 2557 ไม่ต่ำกว่า 3.5 จากคะแนน 5</p> <p><u>ผลการดำเนินงานตามตัวบ่งชี้</u> ผลประเมินความพึงพอใจ 3.98 จากคะแนนเต็ม 5</p> <p><u>เวลา</u> การจัดโครงการเป็นไปตามระยะเวลาที่กำหนด</p> <p><u>ผลการดำเนินงานตามตัวบ่งชี้ต้นทุน</u> การเบิกจ่ายไม่เกินวงเงินงบประมาณที่ได้รับอนุมัติ</p>	7,950	6,100			

แบบสอบถามการติดตามและประเมินผลแผนปฏิบัติการประจำปี 2556 คณะเภสัชศาสตร์ มหาวิทยาลัยนครสวรรค์
ครั้งที่ 4 (ตุลาคม 2555 - มิถุนายน 2556)

ยุทธศาสตร์ที่ 1 การบริหารจัดการองค์กรที่เน้นคุณภาพและธรรมาภิบาล

(1) รหัส โครงการ	(2) ชื่อโครงการ	(3) ผู้รับผิดชอบ โครงการ ผู้ให้ข้อมูล	(4)สถานะโครงการ				(5) รายงานความก้าวหน้า กรณีอยู่ระหว่างดำเนินการ			(6) กรณีเสร็จสิ้นโครงการแล้ว การดำเนินงานตามตัวบ่งชี้ของโครงการ (KPIs)				(7) ปัญหา/อุปสรรค และแนวทางแก้ไข (กรณีเลื่อน/ยกเลิก โครงการ)	
			อยู่ในช่วง ดำเนิน โครงการ	เสร็จ เรียบร้อย แล้ว	เลื่อน โครงการ	ขอ ยกเลิก โครงการ	ด้านกิจกรรม	ด้านระยะเวลา	ด้านงบประมาณ	ผลการดำเนินงาน	งบประมาณ		บรรลุ		ไม่บรรลุ
											ที่ได้รับ	ที่ใช้จริง			
ภ.108	โครงการประเมิน/ ตรวจสอบการประกัน คุณภาพการศึกษา ภายใน (ระดับคณะ) คณะเภสัชศาสตร์รอบ การประเมินปีการศึกษา 2555	รองคณบดีฝ่ายแผน และพัฒนาคุณภาพ		✓			<u>การดำเนินงาน</u> -	<u>ระยะเวลา</u> -	<u>งบประมาณ</u> -	<u>ตัวบ่งชี้เชิงปริมาณ</u> 1. รายงานการประเมินตนเองของคณะเภสัช ศาสตร์ ปีการศึกษา 2555 2. รายงานการประเมิน/ตรวจสอบของคณะ เภสัชศาสตร์ ปีการศึกษา 2555 <u>ผลการดำเนินงานตามตัวบ่งชี้</u> 1. จัดทำ SAR เรียบร้อยตามกำหนด 2. รายงาน SAR/CAR ต่อคณะฯ/ มหาวิทยาลัยเป็นที่เรียบร้อยแล้ว <u>ตัวบ่งชี้เชิงคุณภาพ</u> ระดับคะแนนจากการประเมินคุณภาพ การศึกษาระดับคณะฯ บรรลุเป้าหมายและ KPIs ของแผนยุทธศาสตร์คณะฯ ตัวชี้วัดที่ 7 <u>ผลการดำเนินงานตามตัวบ่งชี้</u> คะแนนประเภท สกอ. = 4.06 คะแนนประเภท สมศ. = 4.26 <u>เวลา</u> การจัดโครงการเป็นไปตามระยะเวลาที่ กำหนด <u>ต้นทุน</u> การเบิกจ่ายไม่เกินวงเงินงบประมาณที่ได้รับ อนุมัติ	42,320	48,240	✓	✓	

แบบสอบถามการติดตามและประเมินผลแผนปฏิบัติการประจำปี 2556 คณะเภสัชศาสตร์ มหาวิทยาลัยนครสวรรค์
ครั้งที่ 4 (ตุลาคม 2555 - มิถุนายน 2556)

ยุทธศาสตร์ที่ 1 การบริหารจัดการองค์กรที่เน้นคุณภาพและธรรมาภิบาล

(1) รหัส โครงการ	(2) ชื่อโครงการ	(3) ผู้รับผิดชอบ โครงการ ผู้ให้ข้อมูล	(4)สถานะโครงการ				(5) รายงานความก้าวหน้า กรณีอยู่ระหว่างดำเนินการ			(6) กรณีเสร็จสิ้นโครงการแล้ว การดำเนินงานตามตัวบ่งชี้ของโครงการ (KPIs)				(7) ปัญหา/อุปสรรค และแนว ทางแก้ไข (กรณี เลื่อน/ยกเลิก โครงการ)	
			อยู่ในช่วง ดำเนิน โครงการ	เสร็จ เรียบร้อย แล้ว	เลื่อน โครงการ	ขอ ยกเลิก โครงการ	ด้านกิจกรรม	ด้านระยะเวลา	ด้านงบประมาณ	ผลการดำเนินงาน	งบประมาณ		บรรลุ		ไม่บรรลุ
											ที่ได้รับ	ที่ใช้จริง			
ภ.109	โครงการประเมิน คุณภาพระดับ หน่วยงานย่อย คณะเภสัชศาสตร์ รอบ การประเมินปีการศึกษา 2555	รองคณบดีฝ่ายแผน และพัฒนาคุณภาพ		✓			การดำเนินงาน	ระยะเวลา	งบประมาณ	ตัวบ่งชี้เชิงปริมาณ 1. รายงานการประเมินตนเอง (SAR) ของหน่วยงานย่อย ปี การศึกษา 25552 2. รายงานผลการประเมิน/ตรวจสอบ (CAR) ของหน่วยงาน ย่อย ปีการศึกษา 2555 ผลการดำเนินงานตามตัวชี้วัด 1. มีรายงานการประเมิน SAR ครบทุกหน่วยงาน 2. มีรายงานการประเมินตรวจสอบ CAR ครบทุกหน่วยงาน ตัวบ่งชี้เชิงคุณภาพ ผลการประเมินคุณภาพการศึกษาหน่วยงานย่อย ในระดับดี หรือ 3.50 ขึ้นไป (จากคะแนนเต็ม 5) และเพิ่มขึ้น 0.25 คะแนนทุกปี ผลการดำเนินงานตามตัวชี้วัด - ผลประเมินมีคะแนน > 3.5 ทุกภาควิชา - ผลการประเมิน 2 สถานฯ ยังมีคะแนน <3.50 (ประเมินเป็น ปีแรก) เวลา การจัดโครงการเป็นไปตามระยะเวลาที่กำหนด ต้นทุน การเบิกจ่ายไม่เกินวงเงินงบประมาณที่ได้รับอนุมัติ	39,400	29,500	✓	✓	✓
ภ.110	โครงการพัฒนาระบบและ กลไกการประกันคุณภาพ การศึกษาระดับคณะฯ และหน่วยงานย่อย คณะเภสัชศาสตร์	รองคณบดีฝ่ายแผน และพัฒนาคุณภาพ		✓			การดำเนินงาน	ระยะเวลา	งบประมาณ	ตัวบ่งชี้เชิงปริมาณ 1. มีประชุมคณะกรรมการประกันคุณภาพอย่างน้อย 1 ครั้งใน ทุกหน่วยงานย่อย 2. มีการจัดทำบอร์ดประชาสัมพันธ์ /website เพื่อให้ความรู้ด้าน การประกันคุณภาพอย่างน้อย 4 ครั้ง/ปี ผลการดำเนินงานตามตัวชี้วัด 1. มีการประชุมคณะกรรมการประกันคุณภาพจำนวน ... ครั้ง 2. มีการจัดทำบอร์ดประชาสัมพันธ์ ตัวบ่งชี้เชิงคุณภาพ ระดับคะแนนจากการประเมินคุณภาพการศึกษาระดับทั้ง หน่วยงานย่อย และระดับคณะฯ มีคะแนนเพิ่มขึ้นเป็นไปตาม เป้าหมายและ KPIs ของแผนยุทธศาสตร์ (ตัวชี้วัดที่ 7)	7,500	1,350			

แบบสอบถามการติดตามและประเมินผลแผนปฏิบัติการประจำปี 2556 คณะเภสัชศาสตร์ มหาวิทยาลัยนครสวรรค์
ครั้งที่ 4 (ตุลาคม 2555 - มิถุนายน 2556)

ยุทธศาสตร์ที่ 1 การบริหารจัดการองค์กรที่เน้นคุณภาพและธรรมาภิบาล

(1) รหัส โครงการ	(2) ชื่อโครงการ	(3) ผู้รับผิดชอบ โครงการ ผู้ให้ข้อมูล	(4)สถานะโครงการ				(5) รายงานความก้าวหน้า กรณีอยู่ระหว่างดำเนินการ			(6) กรณีเสร็จสิ้นโครงการแล้ว การดำเนินงานตามตัวบ่งชี้ของโครงการ (KPIs)				(7) ปัญหา/อุปสรรค และแนว ทางแก้ไข (กรณี เลื่อน/ยกเลิก โครงการ)	
			อยู่ในช่วง ดำเนิน โครงการ	เสร็จ เรียบร้อย แล้ว	เลื่อน โครงการ	ขอ ยกเลิก โครงการ	ด้านกิจกรรม	ด้านระยะเวลา	ด้านงบประมาณ	ผลการดำเนินงาน	งบประมาณ		บรรลุ		ไม่บรรลุ
											ที่ได้รับ	ที่ใช้จริง			
										ผลการดำเนินงานตามตัวชี้วัด ระดับคะแนนจากการประเมินคุณภาพการศึกษา รอบการ ประเมินปีการศึกษา 2555 ได้คะแนน 4.06 และรอบปีการ ประเมินปีการศึกษา 2554 ได้คะแนน 4.12 ซึ่งในปีนี้มีคะแนน ต่ำกว่าถือว่าไม่บรรลุตาม KPIs ที่ตั้งไว้ เวลา การจัดโครงการเป็นไปตามระยะเวลาที่กำหนด ต้นทุน การเบิกจ่ายไม่เกินวงเงินงบประมาณที่ได้รับอนุมัติ					
ภ.111	โครงการฝึกอบรมด้าน การควบคุมภายในและ บริหารความเสี่ยง คณะ เภสัชศาสตร์	รองคณบดีฝ่ายแผน และพัฒนาคุณภาพ				✓	การดำเนินงาน - ปัญหาอุปสรรค -	ระยะเวลา - ปัญหาอุปสรรค -	งบประมาณ - ปัญหาอุปสรรค -	ตัวบ่งชี้เชิงปริมาณ ผู้เข้าร่วมโครงการไม่ต่ำกว่าร้อยละ 80 ของกลุ่มเป้าหมาย ตัวบ่งชี้เชิงคุณภาพ ร้อยละของความพึงพอใจ/องค์ความรู้ที่ได้รับของผู้เข้าร่วม โครงการ อย่างน้อย 3.5 จากคะแนน 5 เวลา การจัดโครงการเป็นไปตามระยะเวลาที่กำหนด ต้นทุน การเบิกจ่ายไม่เกินวงเงินงบประมาณที่ได้รับอนุมัติ	17,600	-			เนื่องจากปัญหา เรื่องเวลาการ เปลี่ยนแปลง ระบบและ บุคลากรภายใน มหาวิทยาลัยไม่ ตอบรับการเป็น วิทยากรที่จะมา ให้ความรู้ เกี่ยวกับระบบ ควบคุมภายใน และบริหาร ความเสี่ยง
ภ.112	การสร้างสภาวะ แวดล้อมที่ดีในการ ปฏิบัติงานโดยใช้ระบบ 5 ส.	หัวหน้าสำนักงาน เลขานุการฯ		✓			การดำเนินงาน - ปัญหาอุปสรรค -	ระยะเวลา - ปัญหาอุปสรรค -	งบประมาณ - ปัญหาอุปสรรค -	ตัวบ่งชี้เชิงปริมาณ 1. มีจำนวนงานที่เข้าร่วมประเมิน 5 ส. ไม่น้อยกว่าร้อยละ 90 2. มีการนำเสนอผลงานหรือกิจกรรมที่ดำเนินการใหม่ไม่น้อยกว่า 2 ผลงาน ตัวบ่งชี้เชิงคุณภาพ คะแนนรวมเฉลี่ยจากผลการประเมินของคณะกรรมการไม่น้อย กว่าร้อยละ 70 ผลการดำเนินงาน ได้คะแนนเฉลี่ย 81.69 เวลา ดำเนินโครงการตามระยะเวลาที่กำหนด ต้นทุน เบิกจ่ายอยู่ในงบประมาณที่กำหนด	5,000	4,400	✓	✓	

แบบสอบถามการติดตามและประเมินผลแผนปฏิบัติการประจำปี 2556 คณะเภสัชศาสตร์ มหาวิทยาลัยนครสวรรค์
ครั้งที่ 4 (ตุลาคม 2555 - มิถุนายน 2556)

ยุทธศาสตร์ที่ 1 การบริหารจัดการองค์กรที่เน้นคุณภาพและธรรมาภิบาล

(1) รหัส โครงการ	(2) ชื่อโครงการ	(3) ผู้รับผิดชอบโครงการ ผู้ให้ข้อมูล	(4)สถานะโครงการ				(5) รายงานความก้าวหน้า กรณีอยู่ระหว่างดำเนินการ			(6) กรณีเสร็จสิ้นโครงการแล้ว การดำเนินงานตามตัวบ่งชี้ของโครงการ (KPIs)				(7) ปัญหา/อุปสรรค และแนว ทางแก้ไข (กรณี เลื่อน/ยกเลิก โครงการ)	
			อยู่ในช่วง ดำเนิน โครงการ	เสร็จ เรียบร้อยแล้ว	เลื่อน โครงการ	ขอ ยกเลิก โครงการ	ด้านกิจกรรม	ด้านระยะเวลา	ด้าน งบประมาณ	ผลการดำเนินงาน	งบประมาณ		บรรลุ		ไม่บรรลุ
											ที่ได้รับ	ที่ใช้จริง			
ภ.113	โครงการเข้าร่วมประชุมและ นำเสนอผลงานเครือข่าย บุคลากรคณะเภสัชศาสตร์เพื่อ เสริมสร้างสุขภาพ (คบ.สสส.)	หัวหน้าสำนักงาน เลขานุการฯ		✓			<u>การดำเนินงาน</u> -	<u>ระยะเวลา</u> -	<u>งบประมาณ</u> -	<u>ตัวบ่งชี้เชิงปริมาณ</u> ผู้เข้าร่วมประชุมไม่น้อยกว่าร้อยละ 80 จาก เป้าหมาย <u>ผลการดำเนินงานตามตัวบ่งชี้</u> ตั้งไว้ 8 คน มีผู้เข้าร่วม 6 คน คิดเป็นร้อยละ 75 <u>ตัวบ่งชี้เชิงคุณภาพ</u> มีการนำเสนอ poster หรือ oral ไม่น้อยกว่า 2 เรื่อง <u>ผลการดำเนินงานตามตัวบ่งชี้</u> มีการนำเสนอผลงาน poster จำนวน 2 เรื่อง และได้รับรางวัลรองชนะเลิศอันดับ 2 <u>ปัญหาอุปสรรค</u> ยังขาดผลงานที่จะนำเสนอ <u>เวลา</u> ดำเนินโครงการตามระยะเวลาที่กำหนด <u>ผลการดำเนินงานตามตัวบ่งชี้</u> เป็นไปตามแผน <u>ต้นทุน</u> เบิกจ่ายอยู่ในงบประมาณที่กำหนด <u>ผลการดำเนินงานตามตัวบ่งชี้</u> เบิกจ่ายจำนวน 25,620 บาท คงเหลือ 27,380 บาท	53,000	25,620			

แบบสอบถามการติดตามและประเมินผลแผนปฏิบัติการประจำปี 2556 คณะเภสัชศาสตร์ มหาวิทยาลัยนครสวรรค์
ครั้งที่ 4 (ตุลาคม 2555 - มิถุนายน 2556)

ยุทธศาสตร์ที่ 1 การบริหารจัดการองค์กรที่เน้นคุณภาพและธรรมาภิบาล

(1) รหัส โครงการ	(2) ชื่อโครงการ	(3) ผู้รับผิดชอบโครงการ ผู้ให้ข้อมูล	(4)สถานะโครงการ				(5) รายงานความก้าวหน้า กรณีอยู่ระหว่างดำเนินการ			(6) กรณีเสร็จสิ้นโครงการแล้ว การดำเนินงานตามตัวบ่งชี้ของโครงการ (KPIs)				(7) ปัญหา/อุปสรรค และแนว ทางแก้ไข (กรณี เลื่อน/ยกเลิก โครงการ)	
			อยู่ในช่วง ดำเนิน โครงการ	เสร็จ เรียบร้อยแล้ว	เลื่อน โครงการ	ขอ ยกเลิก โครงการ	ด้านกิจกรรม	ด้านระยะเวลา	ด้าน งบประมาณ	ผลการดำเนินงาน	งบประมาณ		บรรลุ		ไม่บรรลุ
											ที่ได้รับ	ที่ใช้จริง			
ภ.114	ฝึกอบรมเพื่อพัฒนาศักยภาพบุคลากรสำนักงานเลขานุการคณะฯ	หัวหน้าสำนักงานเลขานุการฯ		✓			การดำเนินงาน -	ระยะเวลา -	งบประมาณ -	ตัวบ่งชี้เชิงปริมาณ ผู้เข้าร่วมโครงการไม่น้อยกว่า 80% ผลการดำเนินงานตามตัวบ่งชี้ มีผู้เข้าร่วมโครงการจำนวน 33 คน คิดเป็นร้อยละ 66 ในโครงการกำหนดผู้เข้าร่วมจำนวน 50 คน ซึ่งถือว่าไม่บรรลุผลสำเร็จที่กำหนดไว้ ตัวบ่งชี้เชิงคุณภาพ 1. ผลการประเมินความพึงพอใจไม่น้อยกว่า 3.5 2. มีการนำองค์ความรู้ที่ได้จากการอบรมมาประยุกต์ใช้ในการปฏิบัติงานอย่างเป็นรูปธรรมอย่างน้อย 1 งาน ผลการดำเนินงานตามตัวบ่งชี้ ผลการประเมินความพึงพอใจของผู้เข้าร่วมโครงการมีคะแนนเฉลี่ย 4.65 จากคะแนน 5 บรรลุผลสำเร็จตามตัวชี้วัด เวลา การจัดโครงการเป็นไปตามระยะเวลาที่กำหนด ต้นทุน การเบิกจ่ายไม่เกินวงเงินงบประมาณที่ได้รับอนุมัติ	10,000	5,475	✓	✓	✓
ภ.115	โครงการ KM แลกเปลี่ยนเรียนรู้ในหน่วยงานและสานสัมพันธ์บุคลากร สำนักงานเลขานุการ คณะเภสัชศาสตร์ มหาวิทยาลัยนครสวรรค์	หัวหน้าสำนักงานเลขานุการฯ		✓		การดำเนินงาน -	ระยะเวลา -	งบประมาณ -	ตัวบ่งชี้เชิงปริมาณ จำนวนเจ้าหน้าที่คณะฯ ที่เข้าร่วมโครงการไม่น้อยกว่าร้อยละ 80 ของกลุ่มเป้าหมาย ตัวบ่งชี้เชิงคุณภาพ 1. บุคลากรที่เข้าร่วมโครงการมีความพึงพอใจในระดับดีมีคะแนนเฉลี่ยมากกว่า 3.50 จากคะแนนเต็ม 5 2. มีรายงานผลการจัดกิจกรรมทุกเดือน เวลา ดำเนินโครงการตามระยะเวลาที่กำหนด ต้นทุน เบิกจ่ายอยู่ในงบประมาณที่กำหนด	24,000	18,000	✓	✓	✓	

แบบสอบถามการติดตามและประเมินผลแผนปฏิบัติการประจำปี 2556 คณะเภสัชศาสตร์ มหาวิทยาลัยนครสวรรค์
ครั้งที่ 4 (ตุลาคม 2555 - มิถุนายน 2556)

ยุทธศาสตร์ที่ 1 การบริหารจัดการองค์กรที่เน้นคุณภาพและธรรมาภิบาล

(1) รหัส โครงการ	(2) ชื่อโครงการ	(3) ผู้รับผิดชอบโครงการ ผู้ให้ข้อมูล	(4)สถานะโครงการ				(5) รายงานความก้าวหน้า กรณีอยู่ระหว่างดำเนินการ			(6) กรณีเสร็จสิ้นโครงการแล้ว การดำเนินงานตามตัวบ่งชี้ของโครงการ (KPIs)				(7) ปัญหา/ อุปสรรคและ แนวทางแก้ไข (กรณีเลื่อน/ ยกเลิก โครงการ)	
			อยู่ในช่วง ดำเนิน โครงการ	เสร็จ เรียบร้อย แล้ว	เลื่อน โครงการ	ขอ ยกเลิก โครงการ	ด้านกิจกรรม	ด้านระยะเวลา	ด้าน งบประมาณ	ผลการดำเนินงาน	งบประมาณ		บรรลุ		ไม่บรรลุ
											ที่ได้รับ	ที่ใช้จริง			
ภ.116	โครงการพัฒนาและสนับสนุน การจัดการการเรียนรู้แบบ ออนไลน์	ผู้ช่วยคณบดีฝ่าย เทคโนโลยีสารสนเทศ		✓			<p><u>การดำเนินงาน</u> 1.จัดเตรียมและ วางระบบ LMS บนเครื่องแม่ข่าย จำลอง</p> <p>2. กำหนด โครงสร้างการ จัดการ และ ระบบรักษา ความปลอดภัย ในการใช้งาน และการเข้าถึง ข้อมูล</p> <p><u>ปัญหาอุปสรรค</u> -</p>	<p><u>ระยะเวลา</u> การ ดำเนินงาน เป็นไปตาม แผน อยู่ใน ระหว่างการ กำกับดูแลให้ ระบบทำงาน เป็นปกติ</p> <p><u>ปัญหาอุปสรรค</u> -</p>	<p><u>งบประมาณ</u> -</p> <p><u>ปัญหาอุปสรรค</u> -</p>	<p><u>ตัวบ่งชี้เชิงปริมาณ</u> จำนวนรายวิชาที่มีการจัดทำ e-learning ไม่น้อยกว่าร้อยละ 10 ของรายวิชาจัดการเรียนการสอนระดับปริญญาตรี</p> <p><u>ผลการดำเนินงานตามตัวบ่งชี้</u> บรรลุผลตามเกณฑ์ มีรายวิชาที่เปิดใช้งานเต็มรูปแบบระบบ 8 รายวิชา จากรายวิชาที่เปิดสอน 30 รายวิชา คิดเป็น 26.67 เปอร์เซ็นต์</p> <p><u>ปัญหาอุปสรรค</u> ปริมาณการใช้งานบนระบบแบบเต็มรูปแบบยังไม่เป็นไปตามที่ต้องการ เนื่องจากลักษณะการเรียนการสอนในบางรายวิชาไม่สอดคล้องหรือไม่ได้รับความสนใจในลักษณะการจัดการเรียนการสอนแบบออนไลน์</p> <p><u>ตัวบ่งชี้เชิงคุณภาพ</u> ความพึงพอใจของผู้ใช้บริการ (บางส่วนที่ได้จากการประเมินการใช้งาน) ในระดับไม่น้อยกว่า 3.5 จาก 5 คะแนน</p> <p><u>ผลการดำเนินงานตามตัวบ่งชี้</u> <u>ไม่บรรลุผล</u> ไม่เป็นไปตามกำหนด/ตัวบ่งชี้ ได้ระดับคะแนน 3.35 จาก 5 คะแนน</p> <p><u>ปัญหาอุปสรรค</u> การใช้งานในลักษณะการเรียนการสอนแบบออนไลน์ไม่เป็นที่สนใจของผู้ใช้งานในส่วนผู้ดูแลรายวิชาเนื่องจากลักษณะการเรียนการสอนไม่สอดคล้องกับการใช้สื่อแบบออนไลน์ แม้ว่าจะใช้เพื่อเพิ่มเติมจากการเรียนการสอนแบบปกติได้ จึงเป็นเพียงระบบที่ใช้เพื่อช่วยเก็บเอกสารดาวนโหลด ที่ไม่เป็นการใช้งานแบบเต็มรูปแบบ</p> <p><u>เวลา</u> การจัดโครงการเป็นไปตามระยะเวลาที่กำหนด</p> <p><u>ต้นทุน</u> การเบิกจ่ายไม่เกินวงเงินงบประมาณที่ได้รับอนุมัติ</p>	4,500	-	✓	✓	ไม่ใช้ งบประมาณ

แบบสอบถามการติดตามและประเมินผลแผนปฏิบัติการประจำปี 2556 คณะเภสัชศาสตร์ มหาวิทยาลัยนเรศวร
ครั้งที่ 4 (ตุลาคม 2555 - มิถุนายน 2556)

ยุทธศาสตร์ที่ 1 การบริหารจัดการองค์กรที่เน้นคุณภาพและธรรมาภิบาล

(1) รหัส โครงการ	(2) ชื่อโครงการ	(3) ผู้รับผิดชอบโครงการ ผู้ให้ข้อมูล	(4)สถานะโครงการ				(5) รายงานความก้าวหน้า กรณีอยู่ระหว่างดำเนินการ			(6) กรณีเสร็จสิ้นโครงการแล้ว การดำเนินงานตามตัวบ่งชี้ของโครงการ (KPIs)				(7) ปัญหา/อุปสรรค และแนว ทางแก้ไข (กรณี เลื่อน/ยกเลิก โครงการ)	
			อยู่ในช่วง ดำเนินการ	เสร็จ เรียบร้อยแล้ว	เลื่อน โครงการ	ขอ ยกเลิก โครงการ	ด้านกิจกรรม	ด้านระยะเวลา	ด้าน งบประมาณ	ผลการดำเนินงาน	งบประมาณ		บรรลุ		ไม่บรรลุ
											ที่ได้รับ	ที่ได้รับ			
ภ.117	โครงการพัฒนาระบบ ฐานข้อมูลศิษย์เก่า	ผู้ช่วยคณบดีฝ่าย เทคโนโลยีสารสนเทศ		✓			<p><u>การดำเนินงาน</u></p> <p>-</p> <p><u>ปัญหาอุปสรรค</u></p> <p>-</p>	<p><u>ระยะเวลา</u></p> <p>-</p> <p><u>ปัญหาอุปสรรค</u></p> <p>-</p>	<p><u>งบประมาณ</u></p> <p>-</p> <p><u>ปัญหาอุปสรรค</u></p> <p>-</p>	<p><u>ตัวบ่งชี้เชิงปริมาณ</u></p> <p>มีระบบฐานข้อมูลศิษย์เก่าของคณะเภสัชศาสตร์ใหม่อย่างน้อย 1 ระบบ</p> <p><u>ผลการดำเนินงานตามตัวบ่งชี้</u></p> <p>มีระบบฐานข้อมูลศิษย์เก่าสำหรับใช้ในงานสารสนเทศตามเป้าหมาย เทียบเคียงได้กับฐานข้อมูลของทางมหาวิทยาลัยนเรศวร</p> <p><u>ปัญหาอุปสรรค</u></p> <p>ข้อมูลในระบบยังไม่เป็นปัจจุบัน กำลังอยู่ในระหว่างการตรวจสอบและปรับปรุงข้อมูลให้ถูกต้องครบถ้วน</p> <p><u>ตัวบ่งชี้เชิงคุณภาพ</u></p> <p>ความพึงพอใจของผู้ใช้บริการ (บางส่วนที่ได้จากการประเมินการใช้งาน) ในระดับไม่น้อยกว่า 3.5 จาก 5 คะแนน</p> <p><u>ผลการดำเนินงานตามตัวบ่งชี้</u></p> <p>บรรลุตามวัตถุประสงค์ของโครงการ ผลการประเมินความพึงพอใจของผู้ใช้บริการเป็นไปตามเกณฑ์ที่กำหนด</p> <p><u>เวลา</u></p> <p>การจัดโครงการเป็นไปตามระยะเวลาที่กำหนด</p> <p><u>ต้นทุน</u></p> <p>การเบิกจ่ายไม่เกินวงเงินงบประมาณที่ได้รับอนุมัติ</p>	5,000	-	✓	✓	
ภ.118	โครงการนำร่องเพื่อพัฒนา ระบบฐานข้อมูลเพื่อการ ตัดสินใจ-ระบบจัดการ ทรัพยากรบุคคล (HRM)	ผู้ช่วยคณบดีฝ่าย เทคโนโลยีสารสนเทศ		✓		<p><u>การดำเนินงาน</u></p> <p>-</p> <p><u>ปัญหาอุปสรรค</u></p> <p>-</p>	<p><u>ระยะเวลา</u></p> <p>-</p> <p><u>ปัญหาอุปสรรค</u></p> <p>-</p>	<p><u>งบประมาณ</u></p> <p>-</p> <p><u>ปัญหาอุปสรรค</u></p> <p>-</p>	<p><u>ตัวบ่งชี้เชิงปริมาณ</u></p> <p>พัฒนาระบบฐานข้อมูลเพื่อใช้ทดสอบในงานต้นแบบอย่างน้อย 1 งาน</p> <p><u>ผลการดำเนินงานตามตัวบ่งชี้</u></p> <p>บรรลุตามตัวบ่งชี้ มีระบบฐานข้อมูลเพื่อใช้เป็นต้นแบบสำหรับงานจัดการทรัพยากรบุคคล</p> <p><u>ปัญหาอุปสรรค</u></p> <p>ระบบที่นำมาทดลองใช้ กับความต้องการในระดับมหาวิทยาลัยยังไม่สอดคล้องกัน การนำส่งข้อมูลในระดับภายนอกคณะฯ ยังมีปัญหาและอุปสรรค เนื่องจาก</p>	5,000	-	✓	✓		

แบบสอบถามการติดตามและประเมินผลแผนปฏิบัติการประจำปี 2556 คณะเภสัชศาสตร์ มหาวิทยาลัยนครสวรรค์
ครั้งที่ 4 (ตุลาคม 2555 - มิถุนายน 2556)

ยุทธศาสตร์ที่ 1 การบริหารจัดการองค์กรที่เน้นคุณภาพและธรรมาภิบาล

(1) รหัส โครงการ	(2) ชื่อโครงการ	(3) ผู้รับผิดชอบโครงการ ผู้ให้ข้อมูล	(4)สถานะโครงการ				(5) รายงานความก้าวหน้า กรณีอยู่ระหว่างดำเนินการ			(6) กรณีเสร็จสิ้นโครงการแล้ว การดำเนินงานตามตัวบ่งชี้ของโครงการ (KPIs)				(7) ปัญหา/อุปสรรค และแนว ทางแก้ไข (กรณี เลื่อน/ยกเลิก โครงการ)		
			อยู่ในช่วง ดำเนิน โครงการ	เสร็จ เรียบร้อยแล้ว	เลื่อน โครงการ	ขอ ยกเลิก โครงการ	ด้านกิจกรรม	ด้านระยะเวลา	ด้าน งบประมาณ	ผลการดำเนินงาน	งบประมาณ		บรรลุ		ไม่บรรลุ	
											ที่ได้รับ	ที่ใช้จริง				
										<p>ข้อกำหนดจากภายนอกที่ยังไม่เป็นมาตรฐานเดียวกัน</p> <p>ตัวบ่งชี้เชิงคุณภาพ</p> <p>ความพึงพอใจของผู้ใช้บริการ (บางส่วนที่ได้จากการประเมินการใช้งาน) ในระดับไม่น้อยกว่า 3.5 จาก 5 คะแนน</p> <p>ผลการดำเนินงานตามตัวบ่งชี้</p> <p>ไม่บรรลุตามตัวบ่งชี้</p> <p>ปัญหาอุปสรรค</p> <p>ยังมีปัญหาและอุปสรรคในการนำข้อมูลส่งภายนอก คณะฯ เนื่องจากข้อกำหนดจากภายนอกที่ยังไม่เป็นมาตรฐาน</p> <p>เวลา ดำเนินโครงการตามระยะเวลาที่กำหนด</p> <p>ผลการดำเนินงานตามตัวบ่งชี้</p> <p>เป็นไปตามกำหนด</p> <p>ต้นทุน เบิกจ่ายอยู่ในงบประมาณที่กำหนด</p> <p>ผลการดำเนินงานตามตัวบ่งชี้</p> <p>ไม่มีการใช้งบประมาณในการดำเนินงานตามโครงการ</p>						✓
ภ.119	โครงการจัดทำเว็บไซต์ คณะเภสัชศาสตร์ ฉบับภาษาอังกฤษ	ผู้ช่วยคณบดีฝ่ายเทคโนโลยีสารสนเทศ		✓			<p>การดำเนินงาน</p> <p>-</p> <p>ปัญหาอุปสรรค</p> <p>-</p>	<p>ระยะเวลา</p> <p>-</p> <p>ปัญหาอุปสรรค</p> <p>-</p>	<p>งบประมาณ</p> <p>-</p> <p>ปัญหาอุปสรรค</p> <p>-</p>	<p>ตัวบ่งชี้เชิงปริมาณ</p> <p>มีผู้เข้าใช้งานและเรียกใช้บริการบนเครือข่ายจากประเทศอื่น หรือจากภายนอกมหาวิทยาลัย โดยประเมินจาก incoming access log ไม่น้อยกว่า 10 nodes ในระหว่างการประเมินผลการใช้งานบนเครือข่าย</p> <p>ผลการดำเนินงานตามตัวบ่งชี้</p> <p>บรรลุตามตัวบ่งชี้</p> <p>ตัวบ่งชี้เชิงคุณภาพ</p> <p>ความพึงพอใจของผู้ใช้บริการ (บางส่วนที่ได้จากการประเมินการใช้งาน) ในระดับไม่น้อยกว่า 3.5 จาก 5 คะแนน</p> <p>ผลการดำเนินงานตามตัวบ่งชี้</p> <p>บรรลุตามตัวบ่งชี้</p> <p>เวลา ดำเนินโครงการตามระยะเวลาที่กำหนด</p> <p>ต้นทุน เบิกจ่ายอยู่ในงบประมาณที่กำหนด</p>	30,000	30,000	✓	✓		

แบบสอบถามการติดตามและประเมินผลแผนปฏิบัติการประจำปี 2556 คณะเภสัชศาสตร์ มหาวิทยาลัยนครสวรรค์
ครั้งที่ 4 (ตุลาคม 2555 - มิถุนายน 2556)

ยุทธศาสตร์ที่ 1 การบริหารจัดการองค์กรที่เน้นคุณภาพและธรรมาภิบาล

(1) รหัส โครงการ	(2) ชื่อโครงการ	(3) ผู้รับผิดชอบโครงการ ผู้ให้ข้อมูล	(4)สถานะโครงการ				(5) รายงานความก้าวหน้า กรณีอยู่ระหว่างดำเนินการ			(6) กรณีเสร็จสิ้นโครงการแล้ว การดำเนินงานตามตัวบ่งชี้ของโครงการ (KPIs)				(7) ปัญหา/อุปสรรค และแนว ทางแก้ไข (กรณี เลื่อน/ยกเลิก โครงการ)	
			อยู่ในช่วง ดำเนิน โครงการ	เสร็จ เรียบร้อยแล้ว	เลื่อน โครงการ	ขอ ยกเลิก โครงการ	ด้านกิจกรรม	ด้านระยะเวลา	ด้าน งบประมาณ	ผลการดำเนินงาน	งบประมาณ		บรรลุ		ไม่บรรลุ
											ที่ได้รับ	ที่ใช้จริง			
ภ.120	การพัฒนางาน ประชาสัมพันธ์คณะ เภสัชศาสตร์	รองคณบดีฝ่ายบริหาร		✓			การดำเนินงาน -	ระยะเวลา -	งบประมาณ -	ตัวบ่งชี้เชิงปริมาณ 1. จัดอบรมโดยวิทยากร หรือการศึกษาดูงานภายใน มหาวิทยาลัยอย่างน้อย 1 ครั้ง 2. จัดแถลงข่าวของคณะฯ อย่างน้อย 1 ครั้ง 3. จัดทำสื่อประชาสัมพันธ์ คณะเภสัชศาสตร์อย่างน้อย 1 ชุด ผลการดำเนินงานตามตัวบ่งชี้ 1. จัดอบรม 1 ครั้ง เรื่อง PR มีอาชีพ 2. จัดแถลงข่าวของคณะฯ 1 ครั้ง ณ โรงแรมทอปแลนด์ พลาซ่า วันที่ 23 มีนาคม 2556 3. จัดทำสื่อประชาสัมพันธ์ วิดีทัศน์ ภาษาไทยแนะนำ คณะเภสัชศาสตร์แก่ประชาชนทั่วไป จัดทำแผ่นพับ ประชาสัมพันธ์หลักสูตรคณะฯ ตัวบ่งชี้เชิงคุณภาพ ผลประเมินความพึงพอใจการประชาสัมพันธ์ไม่น้อยกว่า 3.5 จากคะแนนเต็ม 5 ผลการดำเนินงานตามตัวบ่งชี้ ความพึงพอใจการประชาสัมพันธ์โดยภาพรวมจากกิจกรรม ต่างเฉลี่ย 4.03 จาก 5 เวลา ดำเนินโครงการตามระยะเวลาที่กำหนด ต้นทุน เบิกจ่ายอยู่ในงบประมาณที่กำหนด	156,400	112,611	✓	✓	
ภ.121	โยคะเพื่อสุขภาพ	ดร.อรนันท์ เกิดพันธ์		✓		การดำเนินงาน มีการจัด กิจกรรมโยคะ ทุกวันวันอังคาร และพฤหัสบดี เวลา 17.00- 18.00 น. ปัญหาอุปสรรค -	ระยะเวลา มีการจัด กิจกรรมโยคะ อย่างสม่ำเสมอ ตามระยะเวลาที่ กำหนด ปัญหาอุปสรรค -	งบประมาณ ไม่ใช้เงิน งบประมาณ	ตัวบ่งชี้เชิงปริมาณ ผู้เข้าร่วมโครงการไม่ต่ำกว่าร้อยละ 80 ของที่กำหนด (ไม่ ต่ำกว่า 12 คน) ตัวบ่งชี้เชิงคุณภาพ ผู้เข้าร่วมโครงการมีความพึงพอใจเฉลี่ยอย่างน้อย 3.5 จาก คะแนนเต็ม 5 เวลา การจัดโครงการเป็นไปตามระยะเวลาที่กำหนด ต้นทุน การเบิกจ่ายไม่เกินวงเงินงบประมาณที่ได้รับอนุมัติ (ไม่ใช้เงินงบประมาณ)	-	-	✓	✓		

แบบสอบถามการติดตามและประเมินผลแผนปฏิบัติการประจำปี 2556 คณะเภสัชศาสตร์ มหาวิทยาลัยนครสวรรค์
ครั้งที่ 4 (ตุลาคม 2555 - มิถุนายน 2556)

ยุทธศาสตร์ที่ 2 การจัดการหลักสูตรที่ส่งเสริมสมรรถนะของผู้เรียนและระบบการเรียนรู้ที่มีประสิทธิภาพ

(1) รหัส โครงการ	(2) ชื่อโครงการ	(3) ผู้รับผิดชอบโครงการ ผู้ให้ข้อมูล	(4)สถานะโครงการ				(5) รายงานความก้าวหน้า กรณีอยู่ระหว่างดำเนินการ			(6) กรณีเสร็จสิ้นโครงการแล้ว การดำเนินงานตามตัวบ่งชี้ของโครงการ (KPIs)				(7) ปัญหา/อุปสรรค และแนว ทางแก้ไข (กรณี เลื่อน/ยกเลิก โครงการ)	
			อยู่ในช่วง ดำเนิน โครงการ	เสร็จ เรียบร้อย แล้ว	เลื่อน โครงการ	ขอ ยกเลิก โครงการ	ด้านกิจกรรม	ด้านระยะเวลา	ด้าน งบประมาณ	ผลการดำเนินงาน	งบประมาณ		บรรลุ		ไม่บรรลุ
											ที่ได้รับ	ที่ใช้จริง			
ภ.201	โครงการให้การสนับสนุน การศึกษาระดับบัณฑิตศึกษา คณะเภสัชศาสตร์ มหาวิทยาลัยนครสวรรค์	รองคณบดีฝ่าย วิชาการและวิจัย		✓			การดำเนินงาน -	ระยะเวลา -	งบประมาณ -	ตัวบ่งชี้เชิงปริมาณ ได้รับทุนตามเกณฑ์ที่กำหนด จำนวน 2 คน ปัญหาอุปสรรค งบประมาณที่ตั้งไว้ไม่เพียงพอต่อจำนวนนิสิตที่ ได้รับการจัดสรรทุนการศึกษา ตัวบ่งชี้เชิงคุณภาพ ได้นิสิตที่มีคุณภาพ เวลา การดำเนินการโครงการเป็นไปตามระยะเวลาที่ กำหนด ต้นทุน การเบิกค่าใช้จ่ายในโครงการเป็นไปตามแผน	160,000	280,000	✓		
ภ.202	โครงการปฐมนิเทศนิสิตระดับ บัณฑิตศึกษา ปีการศึกษา 2556	รองคณบดีฝ่าย วิชาการและวิจัย		✓			การดำเนินงาน -	ระยะเวลา -	งบประมาณ -	ตัวบ่งชี้เชิงปริมาณ 1. จำนวนนิสิตที่เข้าร่วมการสัมมนาไม่น้อยกว่า ร้อยละ 80 ของจำนวนนิสิตระดับบัณฑิตศึกษา ของคณะ (ไม่น้อยกว่า 48 คน) 2. จำนวนอาจารย์ที่เข้าร่วมการสัมมนา ไม่น้อย กว่า ร้อยละ 50 ของจำนวนคณาจารย์ระดับ บัณฑิตศึกษา (ไม่น้อยกว่า 20 คน) 3. สรุปรายงานการสัมมนา ตัวบ่งชี้เชิงคุณภาพ 1. นิสิตมีทัศนคติที่ดีต่อมหาวิทยาลัยนครสวรรค์ (ประเมินจากแบบสอบถามทัศนคติ มีคะแนน เฉลี่ยไม่ต่ำกว่า 3.5 จากสเกล 1-5) 2. นิสิตมีความเข้าใจรายละเอียดและการจัดการ เรียนการสอนของหลักสูตรมากกว่าก่อนการ ปฐมนิเทศอย่างน้อยร้อยละ 50 (ประเมินจาก แบบวัดความเข้าใจ)	13,000	7,997	✓		

แบบสอบถามการติดตามและประเมินผลแผนปฏิบัติการประจำปี 2556 คณะเภสัชศาสตร์ มหาวิทยาลัยนครสวรรค์
ครั้งที่ 4 (ตุลาคม 2555 - มิถุนายน 2556)

ยุทธศาสตร์ที่ 2 การจัดการหลักสูตรที่ส่งเสริมสมรรถนะของผู้เรียนและระบบการเรียนรู้ที่มีประสิทธิภาพ

(1) รหัส โครงการ	(2) ชื่อโครงการ	(3) ผู้รับผิดชอบ โครงการ ผู้ให้ข้อมูล	(4)สถานะโครงการ				(5) รายงานความก้าวหน้า กรณีอยู่ระหว่างดำเนินการ			(6) กรณีเสร็จสิ้นโครงการแล้ว การดำเนินงานตามตัวบ่งชี้ของโครงการ (KPIs)				(7) ปัญหา/อุปสรรค และแนว ทางแก้ไข (กรณี เลื่อน/ยกเลิก โครงการ)		
			อยู่ในช่วง ดำเนิน โครงการ	เสร็จ เรียบร้อย แล้ว	เลื่อน โครงการ	ขอ ยกเลิก โครงการ	ด้านกิจกรรม	ด้านระยะเวลา	ด้าน งบประมาณ	ผลการดำเนินงาน	งบประมาณ		บรรลุ		ไม่บรรลุ	
											ที่ได้รับ	ที่ได้รับ				
										3. นิสิตมีความสัมพันธ์อันดีต่อกัน และมีความสัมพันธ์อันดีกับอาจารย์ (ประเมินจากการสังเกตปฏิสัมพันธ์ในหมู่นิสิตและระหว่างนิสิตกับอาจารย์ รวมทั้งอัตราการมีส่วนร่วมในการอภิปรายระหว่างดำเนินโครงการ) 4. ผู้เข้าร่วมโครงการมีความพึงพอใจเฉลี่ยระดับตั้งแต่ 3.5 (ประเมินจากแบบสอบถาม สเกล 5 ระดับ) <u>เวลา</u> การดำเนินการโครงการเป็นไปตามระยะเวลาที่กำหนด <u>ต้นทุน</u> การเบิกค่าใช้จ่ายในโครงการเป็นไปตามแผน			✓			
ภ.203	โครงการสัมมนาเชิงวิชาการระดับบัณฑิตศึกษา	ผู้ช่วยคณบดีฝ่ายวิจัยและบัณฑิตศึกษา		✓			การดำเนินงาน -	ระยะเวลา -	งบประมาณ -	<u>ตัวบ่งชี้เชิงปริมาณ</u> 1. สัมมนาเชิงวิชาการโดย อาจารย์ และนิสิตระดับบัณฑิตศึกษา หรือวิทยากรจากต่างสถาบันทั้งในประเทศและต่างประเทศปีละไม่ต่ำกว่า 2 ครั้ง 2. รายงานการสัมมนา 3. มีนิสิตและอาจารย์เข้าร่วมการสัมมนาเฉลี่ยไม่ต่ำกว่าร้อยละ 80 ของเป้าหมาย (นิสิตไม่ต่ำกว่า 35 คน และอาจารย์ไม่ต่ำกว่า 14 คน) <u>ผลการดำเนินงานตามตัวบ่งชี้</u> - เชิงปริมาณ มีนิสิต และอาจารย์เข้าร่วมโครงการฯ ทั้ง 2 วัน เฉลี่ย เป็นอาจารย์ 28 คน และ เป็นนิสิต 45 คน (ตามKPI ที่ตั้งไว้มีจำนวนนิสิตและอาจารย์เข้าร่วมเฉลี่ยไม่ต่ำกว่าร้อยละ 80 โดยคิดเป็น อาจารย์ไม่ต่ำกว่า 14 คน และ นิสิตไม่ต่ำกว่า 35 คน) - เชิงคุณภาพ มีนักวิชาการจากภายนอกมานำเสนอทั้งในประเทศ และต่างประเทศ และการมีส่วนร่วมของนิสิตระดับบัณฑิตศึกษา ได้มีการให้รางวัล Oral Presentation และ รางวัล Excellent Participation <u>ปัญหาอุปสรรค</u> ไม่พบปัญหาและอุปสรรค	55,800	52,124.80	✓	✓	✓	

แบบสอบถามการติดตามและประเมินผลแผนปฏิบัติการประจำปี 2556 คณะเภสัชศาสตร์ มหาวิทยาลัยนครสวรรค์
ครั้งที่ 4 (ตุลาคม 2555 - มิถุนายน 2556)

ยุทธศาสตร์ที่ 2 การจัดการหลักสูตรที่ส่งเสริมสมรรถนะของผู้เรียนและระบบการเรียนรู้ที่มีประสิทธิภาพ

(1) รหัส โครงการ	(2) ชื่อโครงการ	(3) ผู้รับผิดชอบ โครงการ ผู้ให้ข้อมูล	(4)สถานะโครงการ				(5) รายงานความก้าวหน้า กรณีอยู่ระหว่างดำเนินการ			(6) กรณีเสร็จสิ้นโครงการแล้ว การดำเนินงานตามตัวบ่งชี้ของโครงการ (KPIs)				(7) ปัญหา/อุปสรรค และแนว ทางแก้ไข (กรณี เลื่อน/ยกเลิก โครงการ)	
			อยู่ในช่วง ดำเนิน โครงการ	เสร็จ เรียบร้อย แล้ว	เลื่อน โครงการ	ขอ ยกเลิก โครงการ	ด้านกิจกรรม	ด้านระยะเวลา	ด้าน งบประมาณ	ผลการดำเนินงาน	งบประมาณ		บรรลุ		ไม่บรรลุ
											ที่ได้รับ	ที่ได้รับ			
										ตัวบ่งชี้เชิงคุณภาพ 1. อาจารย์ นักวิชาการต่างสถาบันและนิสิตระดับบัณฑิตศึกษาเกิดการแลกเปลี่ยนความรู้และวิชาการใหม่ ๆ (ประเมินจากการสัมภาษณ์เชิงลึกกับอาจารย์ นักวิชาการ และนิสิตบัณฑิตศึกษา) 2. อาจารย์ และนิสิตระดับบัณฑิตศึกษา ฝึกทักษะการพูด ฟัง การวิเคราะห์และการวิจารณ์งานวิชาการอย่างสร้างสรรค์ (ประเมินจากการสังเกตการณ์มีส่วนร่วมในการอภิปรายของอาจารย์และนิสิต รวมทั้งเนื้อหาการอภิปรายเป็นไปอย่างสร้างสรรค์ เปิดโอกาสให้นิสิตได้แสดงความคิดเห็นอย่างอิสระ) 3. ผลการประเมินความพึงพอใจการจากผู้เข้าร่วมสัมมนาเฉลี่ยระดับตั้งแต่ 3.5 (ประเมินจากแบบสอบถามสเกล 5 ระดับ) เวลา การดำเนินการโครงการเป็นไปตามระยะเวลาที่กำหนด ต้นทุน การเบิกค่าใช้จ่ายในโครงการเป็นไปตามแผน			✓		
ภ.204	โครงการจัดสอบรวบยอดแบบบูรณาการ	ผู้ช่วยคณบดีฝ่ายวิชาการ		✓			การดำเนินงาน -	ระยะเวลา -	งบประมาณ -	ตัวบ่งชี้เชิงปริมาณ มีการดำเนินการจัดสอบ 2 ครั้ง ตัวบ่งชี้เชิงคุณภาพ การดำเนินการจัดสอบผ่านไปด้วยดีและครอบคลุมตามประกาศคณะเภสัชศาสตร์ว่าด้วยการสอบรวบยอด เวลา การดำเนินการโครงการเป็นไปตามระยะเวลาที่กำหนด ต้นทุน การเบิกค่าใช้จ่ายในโครงการเป็นไปตามแผน	29,240	17,670	✓	✓	

แบบสอบถามการติดตามและประเมินผลแผนปฏิบัติการประจำปี 2556 คณะเภสัชศาสตร์ มหาวิทยาลัยนเรศวร
ครั้งที่ 4 (ตุลาคม 2555 - มิถุนายน 2556)

ยุทธศาสตร์ที่ 2 การจัดการหลักสูตรที่ส่งเสริมสมรรถนะของผู้เรียนและระบบการเรียนรู้ที่มีประสิทธิภาพ

(1) รหัส โครงการ	(2) ชื่อโครงการ	(3) ผู้รับผิดชอบโครงการ ผู้ให้ข้อมูล	(4)สถานะโครงการ				(5) รายงานความก้าวหน้า กรณีอยู่ระหว่างดำเนินการ			(6) กรณีเสร็จสิ้นโครงการแล้ว การดำเนินงานตามตัวบ่งชี้ของโครงการ (KPIs)				(7) ปัญหา/อุปสรรค และแนวทางแก้ไข (กรณีเลื่อน/ยกเลิก โครงการ)	
			อยู่ในช่วง ดำเนิน โครงการ	เสร็จ เรียบร้อยแล้ว	เลื่อน โครงการ	ขอ ยกเลิก โครงการ	ด้านกิจกรรม	ด้านระยะเวลา	ด้าน งบประมาณ	ผลการดำเนินงาน	งบประมาณ		บรรลุ		ไม่บรรลุ
											ที่ได้รับ	ที่ใช้จริง			
ภ.205	โครงการสนับสนุนการเตรียมความพร้อมนิสิตเพื่อการสอบใบประกอบวิชาชีพ คณะเภสัชศาสตร์	รองคณบดีฝ่ายวิชาการและวิจัย		✓			การดำเนินงาน -	ระยะเวลา -	งบประมาณ -	ตัวบ่งชี้เชิงปริมาณ จำนวนนิสิตเข้าร่วมโครงการร้อยละ 80 ของจำนวนนิสิตที่ต้องสอบ ตัวบ่งชี้เชิงคุณภาพ นิสิตมีความพร้อมในการสอบฯ เวลา การดำเนินการโครงการเป็นไปตามระยะเวลาที่กำหนด ต้นทุน การเบิกค่าใช้จ่ายในโครงการเป็นไปตามแผน	17,560	-	✓	✓	
ภ.206	โครงการนำเสนอผลงานวิชาการระดับประเทศสำหรับนิสิตระดับปริญญาตรีและบัณฑิตศึกษา	ผู้ช่วยคณบดีฝ่ายวิจัยและบัณฑิตศึกษา		✓			การดำเนินงาน -	ระยะเวลา -	งบประมาณ -	ตัวบ่งชี้เชิงปริมาณ ร้อยละ 10 ของจำนวนนิสิตระดับบัณฑิตศึกษาได้เข้าร่วมการนำเสนอผลงานทางวิชาการระดับประเทศ อย่างน้อย 1 ครั้งในระยะเวลาของ 1 ปีงบประมาณ (ไม่น้อยกว่า 1 คน) ตัวบ่งชี้เชิงคุณภาพ 1. นิสิตระดับบัณฑิตศึกษาเกิดการแลกเปลี่ยนความรู้และวิชาการใหม่ ๆ (ประเมินจากรายงานการนำเสนอผลงานทางวิชาการของนิสิตที่ได้รับการสนับสนุน) 2. นิสิตระดับบัณฑิตศึกษาได้ฝึกทักษะการฟัง การวิเคราะห์ การวิจารณ์และนำเสนอผลงานวิชาการอย่างสร้างสรรค์ (ประเมินจากการสัมภาษณ์เชิงลึกกับนิสิตที่ได้รับการสนับสนุน) เวลา การดำเนินการโครงการเป็นไปตามระยะเวลาที่กำหนด ต้นทุน การเบิกค่าใช้จ่ายในโครงการเป็นไปตามแผน	40,000	8,000	✓	✓	✓

แบบสอบถามการติดตามและประเมินผลแผนปฏิบัติการประจำปี 2556 คณะเภสัชศาสตร์ มหาวิทยาลัยนครสวรรค์
ครั้งที่ 4 (ตุลาคม 2555 - มิถุนายน 2556)

ยุทธศาสตร์ที่ 2 การจัดการหลักสูตรที่ส่งเสริมสมรรถนะของผู้เรียนและระบบการเรียนรู้ที่มีประสิทธิภาพ

(1) รหัส โครงการ	(2) ชื่อโครงการ	(3) ผู้รับผิดชอบโครงการ ผู้ให้ข้อมูล	(4)สถานะโครงการ				(5) รายงานความก้าวหน้า กรณีอยู่ระหว่างดำเนินการ			(6) กรณีเสร็จสิ้นโครงการแล้ว การดำเนินงานตามตัวบ่งชี้ของโครงการ (KPIs)				(7) ปัญหา/อุปสรรค และแนว ทางแก้ไข (กรณี เลื่อน/ยกเลิก โครงการ)	
			อยู่ในช่วง ดำเนิน โครงการ	เสร็จ เรียบร้อย แล้ว	เลื่อน โครงการ	ขอ ยกเลิก โครงการ	ด้านกิจกรรม	ด้านระยะเวลา	ด้าน งบประมาณ	ผลการดำเนินงาน	งบประมาณ		บรรลุ		ไม่บรรลุ
											ที่ได้รับ	ที่ใช้จริง			
ภ.207	โครงการฝึกอบรมบทบาท การเป็นอาจารย์ และ พัฒนาการสอน	รองคณบดีฝ่าย วิชาการและวิจัย		✓			<u>การดำเนินงาน</u> -	<u>ระยะเวลา</u> -	<u>งบประมาณ</u> -	<u>ตัวบ่งชี้เชิงปริมาณ</u> คณาจารย์เข้าร่วมโครงการจำนวนอย่างน้อยร้อยละ 60 ของจำนวนคณาจารย์ที่ปฏิบัติงานอยู่ <u>ตัวบ่งชี้เชิงคุณภาพ</u> 1. คณาจารย์ได้มีความเข้าใจเกี่ยวกับวัตถุประสงค์ และ เป้าหมายการจัดการศึกษาโดยเน้นผู้เรียนเป็นสำคัญ ดียิ่งขึ้น 2. มีการนำเทคนิคที่ได้จากการอบรมไปใช้ร้อยละ 60 <u>เวลา</u> การดำเนินการโครงการเป็นไปตามระยะเวลาที่กำหนด <u>ต้นทุน</u> การเบิกค่าใช้จ่ายในโครงการเป็นไปตามแผน	53,700	22,532	✓	✓	✓
ภ.208	โครงการสนับสนุนการจัดทำ การวิจัยในชั้นเรียนและ นวัตกรรมการเรียนการสอน	รองคณบดีฝ่าย วิชาการและวิจัย		✓			<u>การดำเนินงาน</u> -	<u>ระยะเวลา</u> -	<u>งบประมาณ</u> -	<u>ตัวบ่งชี้เชิงปริมาณ</u> มีรายวิชาที่จัดทำโครงการ วิจัยเพื่อการศึกษาน้อย 5 รายวิชา <u>ตัวบ่งชี้เชิงคุณภาพ</u> คณาจารย์ได้มีความเข้าใจเกี่ยวกับการวิจัยเพื่อเพื่อ การศึกษาของคณาจารย์ยิ่งขึ้น <u>เวลา</u> การดำเนินการโครงการเป็นไปตามระยะเวลาที่กำหนด <u>ต้นทุน</u> การเบิกค่าใช้จ่ายในโครงการเป็นไปตามแผน	20,000	20,000	✓	✓	

แบบสอบถามการติดตามและประเมินผลแผนปฏิบัติการประจำปี 2556 คณะเภสัชศาสตร์ มหาวิทยาลัยนครสวรรค์
ครั้งที่ 4 (ตุลาคม 2555 - มิถุนายน 2556)

ยุทธศาสตร์ที่ 2 การจัดการหลักสูตรที่ส่งเสริมสมรรถนะของผู้เรียนและระบบการเรียนรู้ที่มีประสิทธิภาพ

(1) รหัส โครงการ	(2) ชื่อโครงการ	(3) ผู้รับผิดชอบ โครงการ ผู้ให้ข้อมูล	(4)สถานะโครงการ				(5) รายงานความก้าวหน้า กรณีอยู่ระหว่างดำเนินการ			(6) กรณีเสร็จสิ้นโครงการแล้ว การดำเนินงานตามตัวบ่งชี้ของโครงการ (KPIs)				(7) ปัญหา/อุปสรรค และแนว ทางแก้ไข (กรณี เลื่อน/ยกเลิก โครงการ)	
			อยู่ในช่วง ดำเนิน โครงการ	เสร็จ เรียบร้อย แล้ว	เลื่อน โครงการ	ขอ ยกเลิก โครงการ	ด้านกิจกรรม	ด้านระยะเวลา	ด้าน งบประมาณ	ผลการดำเนินงาน	งบประมาณ		บรรลุ		ไม่บรรลุ
											ที่ได้รับ	ที่ใช้จ่าย			
ภ.209	โครงการสัมมนาเชิง ปฏิบัติการการ พัฒนาการจัดการเรียน การสอนของภาควิชา	รองคณบดีฝ่าย วิชาการและวิจัย		✓			<u>การดำเนินงาน</u> -	<u>ระยะเวลา</u> -	<u>งบประมาณ</u> -	<u>ตัวบ่งชี้เชิงปริมาณ</u> 1. จำนวนคณาจารย์ในภาควิชาเข้าร่วมสัมมนาไม่น้อยกว่า ร้อยละ 80 ของคณาจารย์ทั้งหมดในภาควิชาที่ ปฏิบัติงานอยู่ ณ เวลานั้น 2. มีการจัดทำร่าง มคอ. 3,4,5 และ 6 ครบทุกรายวิชา 3. รายงานการสัมมนา <u>ตัวบ่งชี้เชิงคุณภาพ</u> 1. เกิดระบบการจัดการเรียนการสอนที่มีคุณภาพ ตอบสนองความต้องการของนิสิต และบรรลุเป้าประสงค์ ของหลักสูตร และการประกันคุณภาพการศึกษาที่ เกี่ยวข้อง (ประเมินจากการสัมภาษณ์เชิงลึกกับนิสิต ร่วมกับการวิเคราะห์เนื้อหาประมวลรายวิชาเทียบกับ เป้าประสงค์ของหลักสูตรและคู่มือการประกันคุณภาพ การศึกษา) 2. ผู้เข้าร่วมโครงการมีความพึงพอใจต่อการจัดโครงการอยู่ ในคะแนน 3.50 (ประเมินจากแบบสอบถาม สเกล 1-5) <u>เวลา</u> เป็นไปตามกำหนดการที่ตั้งไว้ในแผน <u>ต้นทุน</u> เบิกจ่ายไม่เกินงบประมาณที่ตั้งไว้	23,000	10,475	✓		
ภ.210	โครงการพัฒนาการ ทำงานแบบอาจารย์ ผู้ปฏิบัติงาน	อ.อรรรัตน์ โลหิตนาวิ		✓		<u>การดำเนินงาน</u> -	<u>ระยะเวลา</u> -	<u>งบประมาณ</u> -	<u>ตัวบ่งชี้เชิงปริมาณ</u> อาจารย์เข้าร่วมโครงการโดยปฏิบัติงาน ณ แหล่งฝึกที่ กำหนดอย่างน้อย 5 คน ตลอดปีงบประมาณ โดยมี จำนวนชั่วโมงรวมไม่ต่ำกว่า 100 ชั่วโมง/คน/ ปีงบประมาณ <u>ผลการดำเนินงานตามตัวบ่งชี้</u> มีอาจารย์เข้าร่วมโครงการจำนวนสูงกว่าเป้าหมายที่ตั้งไว้ ส่วนจำนวนชั่วโมงกำลังอยู่ระหว่างการรวบรวมข้อมูล เนื่องจากอาจารย์แต่ละท่านเริ่มปฏิบัติงานไม่พร้อมกัน และตารางเวลาไม่ตรงกัน	6,000	5,945	✓			

แบบสอบถามการติดตามและประเมินผลแผนปฏิบัติการประจำปี 2556 คณะเภสัชศาสตร์ มหาวิทยาลัยนครสวรรค์
ครั้งที่ 4 (ตุลาคม 2555 - มิถุนายน 2556)

ยุทธศาสตร์ที่ 2 การจัดการหลักสูตรที่ส่งเสริมสมรรถนะของผู้เรียนและระบบการเรียนรู้ที่มีประสิทธิภาพ

(1) รหัส โครงการ	(2) ชื่อโครงการ	(3) ผู้รับผิดชอบโครงการ ผู้ให้ข้อมูล	(4)สถานะโครงการ				(5) รายงานความก้าวหน้า กรณีอยู่ระหว่างดำเนินการ			(6) กรณีเสร็จสิ้นโครงการแล้ว การดำเนินงานตามตัวบ่งชี้ของโครงการ (KPIs)				(7) ปัญหา/อุปสรรค และแนวทางแก้ไข (กรณีเลื่อน/ยกเลิก โครงการ)	
			อยู่ในช่วง ดำเนิน โครงการ	เสร็จ เรียบร้อยแล้ว	เลื่อน โครงการ	ขอ ยกเลิก โครงการ	ด้านกิจกรรม	ด้านระยะเวลา	ด้าน งบประมาณ	ผลการดำเนินงาน	งบประมาณ		บรรลุ		ไม่บรรลุ
											ที่ได้รับ	ที่ใช้จริง			
ภ.211	โครงการเพิ่มพูนทักษะทางวิชาการอาจารย์ภาควิชาเภสัชกรรมปฏิบัติ ณ สถาบันภายในประเทศ (ภ.211)	ผศ.ดร.นันทิทิพ ลิ่มเพียรชอบ		✓			การดำเนินงาน -	ระยะเวลา -	งบประมาณ -	ตัวบ่งชี้เชิงปริมาณ จำนวนอาจารย์ที่ได้เดินทางไปฝึกปฏิบัติงานเพิ่มพูนทักษะทางวิชาการ ณ สถาบันภายในประเทศ จำนวน 3 คน ผลการดำเนินงานตามตัวบ่งชี้ มีอาจารย์เข้าร่วมโครงการ จำนวน 2 คน น้อยกว่าที่กำหนดไว้ 1 คน ตัวบ่งชี้เชิงคุณภาพ ผลประเมินความพึงพอใจของอาจารย์ ที่เข้าร่วมโครงการไม่ต่ำกว่า 3.51 จาก 5 ผลการดำเนินงานตามตัวบ่งชี้ ผลการประเมิน 4.75 อยู่ในระดับดีมาก เวลา การจัดโครงการเป็นไปตามระยะเวลาที่กำหนด ต้นทุน การเบิกจ่ายไม่เกินวงเงินงบประมาณที่ได้รับอนุมัติ	24,000	20,000		✓	
ภ.212	โครงการแลกเปลี่ยนเรียนรู้ด้านพัฒนาการเรียนการสอน	ผู้ช่วยคณบดีฝ่ายพัฒนาการเรียนการสอน		✓		การดำเนินงาน -	ระยะเวลา -	งบประมาณ -	ตัวบ่งชี้เชิงปริมาณ ผู้เข้าร่วมสัมมนาอย่างน้อยร้อยละ 80 มี Good practice ทางด้านการพัฒนาสื่อการสอน ตัวบ่งชี้เชิงคุณภาพ ผู้เข้าร่วมโครงการมีความพึงพอใจมากกว่า 3.5 (จากคะแนนเต็ม 5) เวลา การจัดโครงการเป็นไปตามระยะเวลาที่กำหนด ต้นทุน การเบิกจ่ายไม่เกินวงเงินงบประมาณที่ได้รับอนุมัติ	7,000	5,100	✓	✓		

แบบสอบถามการติดตามและประเมินผลแผนปฏิบัติการประจำปี 2556 คณะเภสัชศาสตร์ มหาวิทยาลัยนเรศวร
ครั้งที่ 4 (ตุลาคม 2555 - มิถุนายน 2556)

ยุทธศาสตร์ที่ 2 การจัดการหลักสูตรที่ส่งเสริมสมรรถนะของผู้เรียนและระบบการเรียนรู้ที่มีประสิทธิภาพ

(1) รหัส โครงการ	(2) ชื่อโครงการ	(3) ผู้รับผิดชอบโครงการ ผู้ให้ข้อมูล	(4)สถานะโครงการ				(5) รายงานความก้าวหน้า กรณีอยู่ระหว่างดำเนินการ			(6) กรณีเสร็จสิ้นโครงการแล้ว การดำเนินงานตามตัวบ่งชี้ของโครงการ (KPIs)				(7) ปัญหา/อุปสรรค และแนว ทางแก้ไข (กรณี เลื่อน/ยกเลิก โครงการ)		
			อยู่ในช่วง ดำเนิน โครงการ	เสร็จ เรียบร้อยแล้ว	เลื่อน โครงการ	ขอ ยกเลิก โครงการ	ด้านกิจกรรม	ด้านระยะเวลา	ด้าน งบประมาณ	ผลการดำเนินงาน	งบประมาณ		บรรลุ		ไม่บรรลุ	
											ที่ได้รับ	ที่ใช้จริง				
ภ.213	โครงการแลกเปลี่ยนเรียนรู้ การเขียนตำรา หนังสือหรือ บทความวิชาการ เพื่อการ เผยแพร่และ/หรือกำหนด ตำแหน่งทางวิชาการ	รองคณบดีฝ่ายวิชาการ และวิจัย		✓			การดำเนินงาน อยู่ระหว่างสรุป รายงานโครงการ	ระยะเวลา -	งบประมาณ -	ตัวบ่งชี้เชิงปริมาณ ผู้เข้าร่วมสัมมนาอย่างน้อยร้อยละ 80 มีหนังสือ ตำรา หรือบทความวิชาการที่สามารถส่งตีพิมพ์ ตัวบ่งชี้เชิงคุณภาพ ผู้เข้าร่วมโครงการมีความพึงพอใจมากกว่า 3.5 (จากคะแนนเต็ม 5) เวลา การจัดโครงการเป็นไปตามระยะเวลาที่กำหนด ต้นทุน การเบิกจ่ายไม่เกินวงเงินงบประมาณที่ได้รับ อนุมัติ	116,060	88,318.30	✓	✓		
ภ.214	โครงการประชุมกรรมการ ดำเนินการหลักสูตร	รองคณบดีฝ่ายวิชาการ และวิจัย		✓			การดำเนินงาน อยู่ระหว่างสรุป รายงานโครงการ	ระยะเวลา -	งบประมาณ -	ตัวบ่งชี้เชิงปริมาณ มีผู้เข้าร่วมประชุมตั้งแต่ร้อยละ 60 ของเป้าหมาย ที่ตั้งไว้ ตัวบ่งชี้เชิงคุณภาพ 1. หลักสูตรที่มีคุณภาพตามมาตรฐานคุณวุฒิ ระดับอุดมศึกษาแห่งชาติ (TQF) พ.ศ. 2552 และ/หรือมาตรฐานสาขาวิชาชีพ 2. ได้แนวทางในการปรับปรุงหลักสูตรเพื่อให้ สอดคล้องกับความต้องการของผู้ใช้บัณฑิต เวลา การดำเนินการโครงการเป็นไปตามระยะเวลาที่ กำหนด ต้นทุน การเบิกค่าใช้จ่ายในโครงการเป็นไปตามแผน	54,600	10,839.80	✓	✓	✓	

แบบสอบถามการติดตามและประเมินผลแผนปฏิบัติการประจำปี 2556 คณะเภสัชศาสตร์ มหาวิทยาลัยนเรศวร
ครั้งที่ 4 (ตุลาคม 2555 - มิถุนายน 2556)

ยุทธศาสตร์ที่ 2 การจัดการหลักสูตรที่ส่งเสริมสมรรถนะของผู้เรียนและระบบการเรียนรู้ที่มีประสิทธิภาพ

(1) รหัส โครงการ	(2) ชื่อโครงการ	(3) ผู้รับผิดชอบโครงการ ผู้ให้ข้อมูล	(4)สถานะโครงการ				(5) รายงานความก้าวหน้า กรณีอยู่ระหว่างดำเนินการ			(6) กรณีเสร็จสิ้นโครงการแล้ว การดำเนินงานตามตัวบ่งชี้ของโครงการ (KPIs)				(7) ปัญหา/อุปสรรค และแนว ทางแก้ไข (กรณี เลื่อน/ยกเลิก โครงการ)	
			อยู่ในช่วง ดำเนิน โครงการ	เสร็จ เรียบร้อยแล้ว	เลื่อน โครงการ	ขอ ยกเลิก โครงการ	ด้านกิจกรรม	ด้านระยะเวลา	ด้าน งบประมาณ	ผลการดำเนินงาน	งบประมาณ		บรรลุ		ไม่บรรลุ
											ที่ได้รับ	ที่ใช้จริง			
ภ.215	เสริมประสบการณ์ใน รายวิชาการยธรรมเชิงวิชาชีพ	ดร.กุลธิดา ไชยจินดา		✓			<p><u>การดำเนินงาน</u></p> <p>-</p> <p><u>ปัญหาอุปสรรค</u></p> <p>-</p>	<p><u>ระยะเวลา</u></p> <p>-</p> <p><u>ปัญหาอุปสรรค</u></p> <p>-</p>	<p><u>งบประมาณ</u></p> <p>-</p> <p><u>ปัญหาอุปสรรค</u></p> <p>-</p>	<p><u>ตัวบ่งชี้เชิงปริมาณ</u></p> <p>ผู้เข้าร่วมโครงการไม่ต่ำกว่าร้อยละ 80 ของที่กำหนด (ไม่ต่ำกว่า 80 คน)</p> <p><u>ผลการดำเนินงานตามตัวบ่งชี้</u></p> <p>มีนิสิต อาจารย์ และวิทยากรเข้าร่วมโครงการทั้งหมด 96 คน บรรลุวัตถุประสงค์</p> <p><u>ปัญหาอุปสรรค</u></p> <p>ไม่มี</p> <p><u>ตัวบ่งชี้เชิงคุณภาพ</u></p> <p>ผู้เข้าร่วมโครงการมีความพึงพอใจเฉลี่ยอย่างน้อย 3.51 จากคะแนนเต็ม 5</p> <p><u>ผลการดำเนินงานตามตัวบ่งชี้</u></p> <p>ผู้เข้าร่วมโครงการมีความพึงพอใจในระดับที่ดีมากเฉลี่ย 4.40 จากคะแนนเต็ม 5 บรรลุวัตถุประสงค์</p> <p><u>ปัญหาอุปสรรค</u></p> <p>ไม่มี</p> <p><u>เวลา</u></p> <p>การจัดโครงการเป็นไปตามระยะเวลาที่กำหนด</p> <p><u>ผลการดำเนินงานตามตัวบ่งชี้</u></p> <p>จัดโครงการในภาคการศึกษาที่ 2 ปีการศึกษา 2555 ตามระยะเวลาที่กำหนด</p> <p><u>ต้นทุน</u></p> <p>การเบิกจ่ายไม่เกินวงเงินงบประมาณที่ได้รับอนุมัติ</p> <p><u>ผลการดำเนินงานตามตัวบ่งชี้</u></p> <p>ใช้เงินภายใต้งบประมาณที่เสนอ รวมทั้งสิ้น 1,454 บาท</p>	5,000	1,454	✓		

แบบสอบถามการติดตามและประเมินผลแผนปฏิบัติการประจำปี 2556 คณะเภสัชศาสตร์ มหาวิทยาลัยนเรศวร
ครั้งที่ 4 (ตุลาคม 2555 - มิถุนายน 2556)

ยุทธศาสตร์ที่ 2 การจัดการหลักสูตรที่ส่งเสริมสมรรถนะของผู้เรียนและระบบการเรียนรู้ที่มีประสิทธิภาพ

(1) รหัส โครงการ	(2) ชื่อโครงการ	(3) ผู้รับผิดชอบ โครงการ ผู้ให้ข้อมูล	(4)สถานะโครงการ				(5) รายงานความก้าวหน้า กรณีอยู่ระหว่างดำเนินการ			(6) กรณีเสร็จสิ้นโครงการแล้ว การดำเนินงานตามตัวบ่งชี้ของโครงการ (KPIs)				(7) ปัญหา/อุปสรรค และแนว ทางแก้ไข (กรณี เลื่อน/ยกเลิก โครงการ)		
			อยู่ในช่วง ดำเนิน โครงการ	เสร็จ เรียบร้อย แล้ว	เลื่อน โครงการ	ขอ ยกเลิก โครงการ	ด้านกิจกรรม	ด้านระยะเวลา	ด้าน งบประมาณ	ผลการดำเนินงาน	งบประมาณ		บรรลุ		ไม่บรรลุ	
											ที่ได้รับ	ที่ใช้จริง				
ภ.216	เสริมสร้างคุณธรรม จริยธรรมในรายวิชา: ธรรมะในการดำเนินชีวิต	ดร.กุลธิดา ไชยจินดา		✓			<p><u>การดำเนินงาน</u></p> <p>-</p> <p><u>ปัญหาอุปสรรค</u></p> <p>-</p>	<p><u>ระยะเวลา</u></p> <p>-</p> <p><u>ปัญหาอุปสรรค</u></p> <p>-</p>	<p><u>งบประมาณ</u></p> <p>-</p> <p><u>ปัญหาอุปสรรค</u></p> <p>-</p>	<p><u>ตัวบ่งชี้เชิงปริมาณ</u></p> <p>1. มีการดำเนินโครงการในวันและเวลาที่กำหนด</p> <p>2. มีผู้เข้าร่วมโครงการตามประมาณการ</p> <p><u>ผลการดำเนินงานตามตัวบ่งชี้</u></p> <p>1. มีการจัดโครงการฯ ในวัน พุธที่ 8 พฤศจิกายน พ.ศ. 2555</p> <p>2. มีผู้เข้าร่วมโครงการ ทั้งนิสิต อาจารย์ และบุคลากรสายสนับสนุน 95 คน (ร้อยละ 85.6)</p> <p><u>ปัญหาอุปสรรค</u></p> <p>1. สถานที่จัด โปรเจกเตอร์ไม่ติ มองเห็นได้ไม่ชัดเจน จอฉายภาพมีขนาดเล็ก ควรจัดที่ห้องโถงขนาดใหญ่ 2 หรือ 5</p> <p>2. จัดตอนบ่ายง่วงนอน และระยะเวลา (2 ชม.) สั้นเกินไป</p> <p>3. เนื้อหาการบรรยายมากเกินไป ต้องการให้จัดแบบสนทนาธรรมมากกว่าบรรยาย</p> <p><u>ตัวบ่งชี้เชิงคุณภาพ</u></p> <p>ผู้เข้าร่วมโครงการมีความพึงพอใจและเห็นประโยชน์ของโครงการ</p> <p><u>ผลการดำเนินงานตามตัวบ่งชี้</u></p> <p>ผู้เข้าร่วมโครงการมีความพึงพอใจและเห็นประโยชน์ของโครงการ สามารถนำไปปรับใช้ในชีวิตประจำวันได้</p> <p><u>ปัญหาอุปสรรค</u></p> <p>ไม่มี</p> <p><u>ตัวบ่งชี้เชิงเวลา</u></p> <p>มีการจัดโครงการตามวันและเวลาที่กำหนด</p> <p><u>ผลการดำเนินงานตามตัวบ่งชี้</u></p> <p>มีการจัดโครงการฯ ในวัน พุธที่ 8 พฤศจิกายน พ.ศ. 2555</p> <p><u>ตัวบ่งชี้เชิงต้นทุน</u></p> <p>สามารถจัดโครงการภายใต้งบประมาณที่เสนอ</p> <p><u>ผลการดำเนินงานตามตัวบ่งชี้</u></p> <p>สามารถจัดโครงการภายใต้งบประมาณ 5,152 บาท</p>	6,550	5,152	✓		✓	✓

แบบสอบถามการติดตามและประเมินผลแผนปฏิบัติการประจำปี 2556 คณะเภสัชศาสตร์ มหาวิทยาลัยนเรศวร
ครั้งที่ 4 (ตุลาคม 2555 - มิถุนายน 2556)

ยุทธศาสตร์ที่ 2 การจัดการหลักสูตรที่ส่งเสริมสมรรถนะของผู้เรียนและระบบการเรียนรู้ที่มีประสิทธิภาพ

(1) รหัส โครงการ	(2) ชื่อโครงการ	(3) ผู้รับผิดชอบโครงการ ผู้ให้ข้อมูล	(4)สถานะโครงการ				(5) รายงานความก้าวหน้า กรณีอยู่ระหว่างดำเนินการ			(6) กรณีเสร็จสิ้นโครงการแล้ว การดำเนินงานตามตัวบ่งชี้ของโครงการ (KPIs)				(7) ปัญหา/อุปสรรค และแนวทางแก้ไข (กรณีเลื่อน/ ยกเลิกโครงการ)		
			อยู่ในช่วง ดำเนิน โครงการ	เสร็จ เรียบร้อยแล้ว	เลื่อน โครงการ	ขอ ยกเลิก โครงการ	ด้านกิจกรรม	ด้านระยะเวลา	ด้าน งบประมาณ	ผลการดำเนินงาน	งบประมาณ		บรรลุ		ไม่บรรลุ	
											ที่ได้รับ	ที่ใช้จริง				
ภ.217	Herbal Cosmetic Fair ครั้งที่ 5	หัวหน้าภาควิชาเภสัชเคมี และเภสัชเวท		✓			<u>การดำเนินงาน</u> - <u>ปัญหาอุปสรรค</u> -	<u>ระยะเวลา</u> - <u>ปัญหาอุปสรรค</u> -	<u>งบประมาณ</u> - <u>ปัญหาอุปสรรค</u> -	<u>ตัวบ่งชี้เชิงปริมาณ</u> จำนวนนิสิตเข้าร่วมโครงการอย่างน้อยร้อยละ 100 <u>ผลการดำเนินงานตามตัวบ่งชี้</u> นิสิตเข้าร่วมร้อยละ 100 <u>ตัวบ่งชี้เชิงคุณภาพ</u> นิสิตมีประสบการณ์ในการวิจัยพัฒนาผลิตภัณฑ์ เครื่องสำอางจากผลิตภัณฑ์ธรรมชาติ <u>เวลา</u> การจัดโครงการเป็นไปตามระยะเวลาที่กำหนด <u>ต้นทุน</u> การเบิกจ่ายไม่เกินวงเงินงบประมาณที่ได้รับอนุมัติ	20,000	15,066	✓	✓		
ภ.218	กิจกรรมรู้-รักษ์สมุนไพร สำหรับนิสิตหลักสูตร วิทยาศาสตร์เครื่องสำอาง	รศ. ดร. กรกนก อิงคินันท์		✓		<u>การดำเนินงาน</u> สามารถ ดำเนินงานตาม แผนที่ตั้งไว้ <u>ปัญหาอุปสรรค</u> -	<u>ระยะเวลา</u> ระยะเวลาการ ดำเนินโครงการ เป็นไปตาม แผนการที่กำหนด	<u>งบประมาณ</u> การดำเนิน โครงการเป็นไป ตามงบประมาณที่ กำหนด	<u>ตัวบ่งชี้เชิงปริมาณ</u> 1. มีนิสิตเข้าร่วมโครงการอย่างน้อยร้อยละ 80 2. มีอาจารย์เข้าร่วมโครงการอย่างน้อย 1 ท่าน 3. มีนักเรียนเข้าร่วมโครงการอย่างน้อยร้อยละ 80 <u>ผลการดำเนินงานตามตัวบ่งชี้</u> 1. มีนิสิตเข้าร่วมโครงการ 25 คน คิดเป็นร้อยละ 97 จากแผนที่ตั้งไว้ 2. มีอาจารย์เข้าร่วมโครงการจำนวน 5 ท่าน คิด เป็นร้อยละ 100 จากแผนที่ตั้งไว้ 3. นักเรียนและครูโรงเรียนปลวกงามเข้าร่วม โครงการ 74 คน คิดเป็นร้อยละ 84 4. ประชาชนที่ร่วมเข้าโครงการจำนวน 24 ท่าน 5. มีบุคลากรสายสนับสนุนเข้าร่วม 3 ท่าน 6. วิทยากรและหมอยาพื้นบ้านจำนวน 2 ท่าน 7. มีบุคลากรจาก อวน.เข้าร่วม 2 ท่าน <u>ตัวบ่งชี้เชิงคุณภาพ</u> 1. นิสิตมีความพึงพอใจอยู่ในระดับมากกว่า 3.5 จากคะแนน 5 2. นักเรียนโรงเรียนปลวกงามมีความพึงพอใจอยู่ ในระดับมากกว่า 3.5 จากคะแนน 5	43,000	43,000	✓	✓	✓	✓	

แบบสอบถามการติดตามและประเมินผลแผนปฏิบัติการประจำปี 2556 คณะเภสัชศาสตร์ มหาวิทยาลัยนครสวรรค์
ครั้งที่ 4 (ตุลาคม 2555 - มิถุนายน 2556)

ยุทธศาสตร์ที่ 2 การจัดการหลักสูตรที่ส่งเสริมสมรรถนะของผู้เรียนและระบบการเรียนรู้ที่มีประสิทธิภาพ

(1) รหัส โครงการ	(2) ชื่อโครงการ	(3) ผู้รับผิดชอบโครงการ ผู้ให้ข้อมูล	(4)สถานะโครงการ				(5) รายงานความก้าวหน้า กรณีอยู่ระหว่างดำเนินการ			(6) กรณีเสร็จสิ้นโครงการแล้ว การดำเนินงานตามตัวบ่งชี้ของโครงการ (KPIs)				(7) ปัญหา/อุปสรรค และแนวทางแก้ไข (กรณีเลื่อน/ยกเลิก โครงการ)		
			อยู่ในช่วง ดำเนิน โครงการ	เสร็จ เรียบร้อยแล้ว	เลื่อน โครงการ	ขอ ยกเลิก โครงการ	ด้านกิจกรรม	ด้านระยะเวลา	ด้าน งบประมาณ	ผลการดำเนินงาน	งบประมาณ		บรรลุ		ไม่บรรลุ	
											ที่ได้รับ	ที่ใช้จริง				
										ผลการดำเนินงานตามตัวบ่งชี้ 1. นิสิตมีความพึงพอใจอยู่ในระดับคะแนนเฉลี่ย 3.98 2. นักเรียนโรงเรียนปลวกงามมีความพึงพอใจอยู่ในระดับคะแนนเฉลี่ย 4.83 เวลา การจัดโครงการเป็นไปตามระยะเวลาที่กำหนด ผลการดำเนินงานตามตัวบ่งชี้เป็นไปตามแผนที่กำหนด ต้นทุน การเบิกจ่ายไม่เกินวงเงินงบประมาณที่ได้รับอนุมัติ ผลการดำเนินงานตามตัวบ่งชี้ เป็นไปตามงบประมาณที่กำหนด						
ภ.219	“เภสัช มน. ร่วมใจให้ บริหารทางเภสัชกรรม”	ดร.อัลจนา เพ็ญจันทร์		✓			การดำเนินงาน ดำเนินโครงการ เรียบร้อยแล้ว อยู่ระหว่าง การทำสรุป เล่มโครงการ ปัญหาอุปสรรค -	ระยะเวลา -	งบประมาณ รอเบิกจ่ายให้ ค่าตอบแทน ล่วงเวลาให้ อาจารย์	ตัวบ่งชี้เชิงปริมาณ 1. ร้อยละ 70 ของนิสิตที่เข้าร่วมโครงการ มี ประสบการณ์/ทักษะการบริหารทางเภสัชกรรม เพิ่มขึ้น 2. จำนวนผู้ป่วยที่ได้รับคำแนะนำ/แก้ไขปัญหาการใช้ ยา อย่างน้อย 30 คน 3. จำนวนนิสิตที่เข้าร่วม ไม่น้อยกว่าร้อยละ 80 ของ เป้าหมาย ผลการดำเนินงานตามตัวบ่งชี้ 1. นิสิตร้อยละ 100 ของนิสิตที่เข้าร่วมโครงการมี ประสบการณ์หรือทักษะในการให้บริหารทางเภสัช กรรมเพิ่มขึ้นคะแนนความพึงพอใจของนิสิตต่อการ บูรณาการการเรียนการสอนเท่ากับ 4.40 2. จำนวนผู้ป่วยที่ได้รับบริการจากโครงการ 269 ราย จำนวนผู้ป่วยที่ได้รับคำแนะนำหรือการแก้ไขปัญหา การใช้ยา 28 ราย (ไม่บรรลุวัตถุประสงค์) ตัวบ่งชี้เชิงคุณภาพ 1. คะแนนความพึงพอใจของนิสิต อย่างน้อย 3.51 2. คะแนนความพึงพอใจของผู้รับบริการ อย่างน้อย 3.51	15,000	12,400	✓	✓	✓	✓

แบบสอบถามการติดตามและประเมินผลแผนปฏิบัติการประจำปี 2556 คณะเภสัชศาสตร์ มหาวิทยาลัยนครสวรรค์
ครั้งที่ 4 (ตุลาคม 2555 - มิถุนายน 2556)

ยุทธศาสตร์ที่ 2 การจัดการหลักสูตรที่ส่งเสริมสมรรถนะของผู้เรียนและระบบการเรียนรู้ที่มีประสิทธิภาพ

(1) รหัส โครงการ	(2) ชื่อโครงการ	(3) ผู้รับผิดชอบโครงการ ผู้ให้ข้อมูล	(4)สถานะโครงการ				(5) รายงานความก้าวหน้า กรณีอยู่ระหว่างดำเนินการ			(6) กรณีเสร็จสิ้นโครงการแล้ว การดำเนินงานตามตัวบ่งชี้ของโครงการ (KPIs)				(7) ปัญหา/อุปสรรค และแนวทางแก้ไข (กรณีเลื่อน/ ยกเลิกโครงการ)		
			อยู่ในช่วง ดำเนิน โครงการ	เสร็จ เรียบร้อยแล้ว	เลื่อน โครงการ	ขอ ยกเลิก โครงการ	ด้านกิจกรรม	ด้านระยะเวลา	ด้าน งบประมาณ	ผลการดำเนินงาน	งบประมาณ		บรรลุ		ไม่บรรลุ	
											ที่ได้รับ	ที่ใช้จริง				
										ผลการดำเนินงานตามตัวบ่งชี้ 1. คะแนนความพึงพอใจของผู้ป่วยที่ได้รับการอย่างน้อย 3.51. 2. คะแนนความพึงพอใจของผู้ป่วยที่ได้รับการเท่ากับ 4.47 เวลา การจัดโครงการเป็นไปตามระยะเวลาที่กำหนด ต้นทุน การเบิกจ่ายไม่เกินวงเงินงบประมาณที่ได้รับอนุมัติ						
ภ.220	โครงการศึกษาปัญหา สาธารณสุขในชุมชน	ดร.ภญ.นิลวรรณ อยู่ภักดี		✓			การดำเนินงาน -	ระยะเวลา -	งบประมาณ -	ตัวบ่งชี้เชิงปริมาณ จำนวนนิสิตชั้นปีที่ 3 ที่ลงทะเบียนเรียนในรายวิชา ผลการดำเนินงานตามตัวบ่งชี้ นิสิตชั้นปีที่ 3 เดินทางลงพื้นที่และสำรวจปัญหา สาธารณสุขในชุมชนอำเภอบางกระทุ่ม มีนิสิตขาด 1 คน เนื่องจากป่วยต้องเข้ารับการรักษาในโรงพยาบาล และนิสิตมาไม่ทันจำนวน 2 คน ปัญหาอุปสรรค นิสิตขาด 1 คน เนื่องจากป่วย แก้ไขปัญหาโดยให้นิสิต ติดตามผลการดูงานจากเพื่อนในกลุ่ม และให้ทำ รายงานส่ง เพื่อเป็นการยืนยันว่านิสิตได้ความรู้ไม่ต่าง จากเพื่อนๆ ตัวบ่งชี้เชิงคุณภาพ 1. ประเมินการนำเสนอร่างโครงการแก้ไขปัญหา สาธารณสุขในชุมชน ให้เป็นไปตามวัตถุประสงค์ข้อ 6.1 (ทุกกลุ่มได้รับคะแนนร้อยละ 70 ขึ้นไป) 2. คะแนนการประเมินอัตลักษณ์นิสิต มากกว่า 3.5 ขึ้นไป (คะแนนเต็ม 5) ผลการดำเนินงานตามตัวบ่งชี้ สำเร็จตามเป้าหมาย นิสิตได้คะแนนนำเสนอโครงการ มากกว่าร้อยละ 70 ทุกกลุ่ม	30,490	28,680	✓		✓	✓

แบบสอบถามการติดตามและประเมินผลแผนปฏิบัติการประจำปี 2556 คณะเภสัชศาสตร์ มหาวิทยาลัยนครสวรรค์
ครั้งที่ 4 (ตุลาคม 2555 - มิถุนายน 2556)

ยุทธศาสตร์ที่ 2 การจัดการหลักสูตรที่ส่งเสริมสมรรถนะของผู้เรียนและระบบการเรียนรู้ที่มีประสิทธิภาพ

(1) รหัส โครงการ	(2) ชื่อโครงการ	(3) ผู้รับผิดชอบโครงการ ผู้ให้ข้อมูล	(4)สถานะโครงการ				(5) รายงานความก้าวหน้า กรณีอยู่ระหว่างดำเนินการ			(6) กรณีเสร็จสิ้นโครงการแล้ว การดำเนินงานตามตัวบ่งชี้ของโครงการ (KPIs)				(7) ปัญหา/อุปสรรค และแนวทางแก้ไข (กรณีเลื่อน/ ยกเลิกโครงการ)	
			อยู่ในช่วง ดำเนิน โครงการ	เสร็จ เรียบร้อยแล้ว	เลื่อน โครงการ	ขอ ยกเลิก โครงการ	ด้านกิจกรรม	ด้านระยะเวลา	ด้าน งบประมาณ	ผลการดำเนินงาน	งบประมาณ		บรรลุ		ไม่บรรลุ
											ที่ได้รับ	ที่ได้รับ			
										ปัญหาอุปสรรค มีอาจารย์ที่ไม่สามารถลงพื้นที่ได้เนื่องจากเวลาตรงกับ รายวิชาอื่น เวลา การจัดโครงการเป็นไปตามระยะเวลาที่กำหนด ผลการดำเนินงานตามตัวบ่งชี้ กิจกรรมเสร็จสิ้นตามเวลาที่กำหนดไว้ในโครงการ ต้นทุน การเบิกจ่ายไม่เกินวงเงินงบประมาณที่ได้รับอนุมัติ ผลการดำเนินงานตามตัวบ่งชี้ ใช้งบประมาณตามวงเงินที่เขียนไว้ในโครงการ					
ภ.221	โครงการบูรณาการการ พัฒนาผลิตภัณฑ์ เครื่องสำอางสู่สังคม	หัวหน้าภาควิชา เทคโนโลยีเภสัชกรรม				✓				ตัวบ่งชี้เชิงปริมาณ 1. จำนวนผู้เข้าร่วมโครงการไม่น้อยกว่าร้อยละ 80 2. รายงานสรุป ประเมินผล การดำเนินโครงการ จำนวน 2 เล่ม ตัวบ่งชี้เชิงคุณภาพ 1. ผู้เข้าร่วมโครงการมีความพึงพอใจในการจัด โครงการ โดยมีระดับคะแนนเฉลี่ยโดยรวมไม่ น้อยกว่า 3.5 (จากระดับคะแนนความพึง พอใจน้อยที่สุด 1 ถึงมากที่สุด 5) 2. ผู้รับบริการมีความพึงพอใจในการรับบริการ โดยมีระดับคะแนนเฉลี่ยโดยรวมไม่น้อยกว่า 3.5 (จากระดับคะแนนความพึงพอใจน้อย ที่สุด 1 ถึงมากที่สุด 5) เวลา ระยะเวลาการดำเนินโครงการเป็นไปตาม แผนการดำเนินงาน ที่ได้รับการอนุมัติโครงการ ต้นทุน งบประมาณการดำเนินโครงการเป็นไปตาม งบประมาณที่ได้รับการอนุมัติโครงการ	30,000	-		✓ ✓ ✓ ✓	

แบบสอบถามการติดตามและประเมินผลแผนปฏิบัติการประจำปี 2556 คณะเภสัชศาสตร์ มหาวิทยาลัยนครสวรรค์
ครั้งที่ 4 (ตุลาคม 2555 - มิถุนายน 2556)

ยุทธศาสตร์ที่ 2 การจัดการหลักสูตรที่ส่งเสริมสมรรถนะของผู้เรียนและระบบการเรียนรู้ที่มีประสิทธิภาพ

(1) รหัส โครงการ	(2) ชื่อโครงการ	(3) ผู้รับผิดชอบโครงการ ผู้ให้ข้อมูล	(4)สถานะโครงการ				(5) รายงานความก้าวหน้า กรณีอยู่ระหว่างดำเนินการ			(6) กรณีเสร็จสิ้นโครงการแล้ว การดำเนินงานตามตัวบ่งชี้ของโครงการ (KPIs)				(7) ปัญหา/อุปสรรค และแนวทางแก้ไข (กรณีเลื่อน/ ยกเลิกโครงการ)	
			อยู่ในช่วง ดำเนิน โครงการ	เสร็จ เรียบร้อยแล้ว	เลื่อน โครงการ	ขอ ยกเลิก โครงการ	ด้านกิจกรรม	ด้านระยะเวลา	ด้าน งบประมาณ	ผลการดำเนินงาน	งบประมาณ		บรรลุ		ไม่บรรลุ
											ที่ได้รับ	ที่ใ้ได้รับ			
ภ.222	โครงการบูรณาการความรู้ จากการฝึกปฏิบัติการแพทย์ ทางเลือกและการวิจัยทาง ผลิตภัณฑ์ธรรมชาติเข้ากับ การบริการวิชาการในชุมชน	ผศ.ดร.อัมพวรรณ ศรีวิไล		✓			การดำเนินงาน	ระยะเวลา	งบประมาณ	ตัวบ่งชี้เชิงปริมาณ 1.จำนวนผู้เข้าร่วมโครงการไม่น้อยกว่า ร้อยละ 80 2.รายงานสรุป ประเมินผลการดำเนินโครงการ ผลการดำเนินงานตามตัวบ่งชี้ 1. จำนวนผู้เข้าร่วมโครงการ 300 คน 2. รายงานประเมินผลการดำเนินโครงการ 1 ชุด ตัวบ่งชี้เชิงคุณภาพ ผู้เข้าร่วมโครงการมีความพึงพอใจโดยมีระดับคะแนนเฉลี่ยไม่น้อยกว่า 3.5 (จากระดับคะแนน 5) ผลการดำเนินงานตามตัวบ่งชี้ ผู้เข้าร่วมโครงการมีความพึงพอใจ 4.70 (จากระดับคะแนน 5) เวลา_การจัดโครงการเป็นไปตามระยะเวลาที่กำหนด ต้นทุน_การเบิกจ่ายไม่เกินวงเงินงบประมาณที่ได้รับอนุมัติ	10,000	10,000	✓		
ภ.223	โครงการปฐมนิเทศนิสิต ระดับบัณฑิตศึกษา สาขาวิชาเภสัชกรรมชุมชน ปีการศึกษา 2556	ประธานหลักสูตร เภสัชศาสตรมหาบัณฑิต สาขาวิชาเภสัชกรรม ชุมชน		✓		การดำเนินงาน	ระยะเวลา	งบประมาณ	ตัวบ่งชี้เชิงปริมาณ 1. จำนวนนิสิตที่เข้าร่วมโครงการไม่น้อยร้อยละ 80 ของเป้าหมาย (ไม่น้อยกว่า 32 คน) 2. จำนวนอาจารย์และบุคลากรที่เข้าร่วมโครงการไม่ น้อยกว่าร้อยละ 80 ของเป้าหมาย (ไม่น้อยกว่า 13 คน) ผลการดำเนินงานตามตัวบ่งชี้ จัดโครงการครั้งที่ 1 วันที่ 7-8 มิ.ย.56 จำนวนผู้เข้าร่วม โครงการนิสิตจำนวน 25 คน อาจารย์เจ้าหน้าที่ 13 คน และจัดโครงการครั้งที่ 1 7 ส.ค.56 จำนวนนิสิต 10 คน อาจารย์เจ้าหน้าที่ 3 คน ตัวบ่งชี้เชิงคุณภาพ 1. นิสิตที่เข้าร่วมโครงการมีความพึงพอใจโดยมีระดับ คะแนนเฉลี่ยโดยรวมไม่น้อยกว่า 3.50 (ประเมินจาก แบบสอบถาม ระดับคะแนน 1-5) 2. นิสิตและอาจารย์มีความสัมพันธ์อันดีต่อกัน	137,120	74,754	✓			

แบบสอบถามการติดตามและประเมินผลแผนปฏิบัติการประจำปี 2556 คณะเภสัชศาสตร์ มหาวิทยาลัยนครสวรรค์
ครั้งที่ 4 (ตุลาคม 2555 - มิถุนายน 2556)

ยุทธศาสตร์ที่ 2 การจัดการหลักสูตรที่ส่งเสริมสมรรถนะของผู้เรียนและระบบการเรียนรู้ที่มีประสิทธิภาพ

(1) รหัส โครงการ	(2) ชื่อโครงการ	(3) ผู้รับผิดชอบโครงการ ผู้ให้ข้อมูล	(4)สถานะโครงการ				(5) รายงานความก้าวหน้า กรณีอยู่ระหว่างดำเนินการ			(6) กรณีเสร็จสิ้นโครงการแล้ว การดำเนินงานตามตัวบ่งชี้ของโครงการ (KPIs)				(7) ปัญหา/อุปสรรค และแนว ทางแก้ไข (กรณี เลื่อน/ยกเลิก โครงการ)		
			อยู่ในช่วง ดำเนิน โครงการ	เสร็จ เรียบร้อย แล้ว	เลื่อน โครงการ	ขอ ยกเลิก โครงการ	ด้านกิจกรรม	ด้านระยะเวลา	ด้าน งบประมาณ	ผลการดำเนินงาน	งบประมาณ		บรรลุ		ไม่บรรลุ	
											ที่ได้รับ	ที่ได้รับ				
										ผลการดำเนินงานตามตัวบ่งชี้ 1. นิสิตที่เข้าร่วมโครงการมีความพึงพอใจมีคะแนนเฉลี่ย 4.06 จาก 5 2. จากการสังเกตพบว่าอาจารย์มีปฏิสัมพันธ์ที่ดีต่อกัน เวลา ดำเนินโครงการ ตามระยะเวลาที่กำหนด ต้นทุน เบิกจ่ายอยู่ในงบประมาณที่กำหนด						
ภ.224	โครงการการศึกษาดูงาน เภสัชกรรมชุมชนใน ประเทศ	ประธานหลักสูตรเภสัชศา สตรมหาบัณฑิต สาขาวิชา เภสัชกรรมชุมชน		✓			การดำเนินงาน - ปัญหาอุปสรรค -	ระยะเวลา เนื่องจากในปี การศึกษา 2556 นี้ เปิดภาคเรียนที่ 1/2556 ในวันที่ 24 ส.ค.56 จึงทำให้ ระยะเวลาการจัด โครงการเลื่อนไปจัด ให้กับนิสิตใหม่ชั้นปี ที่ 1 รหัส 56 ระหว่างเดือน กันยายน 2556 ปัญหาอุปสรรค -	งบประมาณ - ปัญหาอุปสรรค -	ตัวบ่งชี้เชิงปริมาณ 1. จำนวนนิสิตที่เข้าร่วมโครงการไม่น้อยกว่าร้อยละ 100 ของเป้าหมาย (ไม่น้อยกว่า 32 คน) 2. อาจารย์และบุคลากรที่เข้าร่วมโครงการไม่น้อยกว่าร้อยละ 100 ของเป้าหมาย (ไม่น้อยกว่า 4 คน) ผลการดำเนินงานตามตัวบ่งชี้ ผู้เข้าร่วมโครงการ จำนวน 32 คน อาจารย์เจ้าหน้าที่ จำนวน 3 คน ตัวบ่งชี้เชิงคุณภาพ 1. นิสิตมีความรู้เกี่ยวกับระบบการบริบาลเภสัชกรรม การ บริหารจัดการ และระบบส่งต่อในร้านยาเพิ่มขึ้นกว่าก่อน เข้าร่วมโครงการอย่างน้อยร้อยละ 30 (ประเมินจากแบบ วัดความรู้) 2. นิสิตมีความรู้เกี่ยวกับบทบาทและแนวโน้มของวิชาชีพ เภสัชกรรมชุมชนเพิ่มขึ้นกว่าก่อนเข้าร่วมโครงการอย่าง น้อยร้อยละ 30 (ประเมินจากแบบวัดความรู้) 3. นิสิตที่เข้าร่วมโครงการมีความพึงพอใจโดยมีระดับ คะแนนเฉลี่ยโดยรวมไม่น้อยกว่า 3.50 (ประเมินจาก แบบสอบถาม ระดับคะแนน 1-5) เวลา ดำเนินโครงการตามระยะเวลาที่กำหนด ต้นทุน เบิกจ่ายอยู่ในงบประมาณที่กำหนด	16,820	15,800	✓	✓	✓	✓

แบบสอบถามการติดตามและประเมินผลแผนปฏิบัติการประจำปี 2556 คณะเภสัชศาสตร์ มหาวิทยาลัยนเรศวร
ครั้งที่ 4 (ตุลาคม 2555 - มิถุนายน 2556)

ยุทธศาสตร์ที่ 2 การจัดการหลักสูตรที่ส่งเสริมสมรรถนะของผู้เรียนและระบบการเรียนรู้ที่มีประสิทธิภาพ

(1) รหัส โครงการ	(2) ชื่อโครงการ	(3) ผู้รับผิดชอบ โครงการ ผู้ให้ข้อมูล	(4)สถานะโครงการ				(5) รายงานความก้าวหน้า กรณีอยู่ระหว่างดำเนินการ			(6) กรณีเสร็จสิ้นโครงการแล้ว การดำเนินงานตามตัวบ่งชี้ของโครงการ (KPIs)				(7) ปัญหา/อุปสรรค และแนวทางแก้ไข (กรณีเลื่อน/ยกเลิก โครงการ)	
			อยู่ในช่วง ดำเนิน โครงการ	เสร็จ เรียบร้อยแล้ว	เลื่อน โครงการ	ขอ ยกเลิก โครงการ	ด้านกิจกรรม	ด้านระยะเวลา	ด้าน งบประมาณ	ผลการดำเนินงาน	งบประมาณ		บรรลุ		ไม่บรรลุ
											ที่ได้รับ	ที่ใช้จริง			
ภ.225	โครงการศึกษาดูงานเภสัชกรรมชุมชน ณ ต่างประเทศ นิสิตระดับบัณฑิตศึกษาสาขาวิชาเภสัชกรรมชุมชน ปีการศึกษา 2555	ประธานหลักสูตรเภสัชศาสตร์มหาบัณฑิต สาขาวิชาเภสัชกรรมชุมชน		✓			การดำเนินงาน -	ระยะเวลา -	งบประมาณ -	ตัวบ่งชี้เชิงปริมาณ จำนวนนิสิตเข้าร่วมโครงการมากกว่า 80 % ผลการดำเนินงานตามตัวบ่งชี้ นิสิตเข้าร่วมโครงการ 22 คน อาจารย์ 2 คน รวมเป็น 24 คน คิดเป็นร้อยละ 100% ถือว่าบรรลุตาม KPI ที่ตั้งไว้ ตัวบ่งชี้เชิงคุณภาพ นิสิตมีประสบการณ์และทักษะความรู้เพิ่มมากขึ้น ผลการดำเนินงานตามตัวบ่งชี้ จากการศึกษาดูงาน ในครั้งนี้พบว่านิสิตมีประสบการณ์และทักษะความรู้เพิ่มมากขึ้นจากแบบสอบถาม ข้อ 1 และข้อ 2 ทำให้ทราบว่านิสิตมีความรู้ความเข้าใจเกี่ยวกับระบบสาธารณสุข ความเชื่อมโยงระหว่างงานเภสัชกรรมกฎหมายและระเบียบปฏิบัติต่าง ๆ ซึ่งเป็นไปตาม KPI ที่ตั้งไว้ถือว่าบรรลุตาม KPI เวลา ดำเนินโครงการตามระยะเวลาที่กำหนด ผลการดำเนินงานตามตัวบ่งชี้ ดำเนินโครงการตามระยะเวลาที่กำหนด ต้นทุน เบิกจ่ายอยู่ในงบประมาณที่กำหนด ผลการดำเนินงานตามตัวบ่งชี้ เบิกจ่ายอยู่ในงบประมาณที่กำหนด	323,000	158,946.08	✓	✓	

แบบสอบถามการติดตามและประเมินผลแผนปฏิบัติการประจำปี 2556 คณะเภสัชศาสตร์ มหาวิทยาลัยนครสวรรค์
ครั้งที่ 4 (ตุลาคม 2555 - มิถุนายน 2556)

ยุทธศาสตร์ที่ 2 การจัดการหลักสูตรที่ส่งเสริมสมรรถนะของผู้เรียนและระบบการเรียนรู้ที่มีประสิทธิภาพ

(1) รหัส โครงการ	(2) ชื่อโครงการ	(3) ผู้รับผิดชอบ โครงการ ผู้ให้ข้อมูล	(4)สถานะโครงการ				(5) รายงานความก้าวหน้า กรณีอยู่ระหว่างดำเนินการ			(6) กรณีเสร็จสิ้นโครงการแล้ว การดำเนินงานตามตัวบ่งชี้ของโครงการ (KPIs)					(7) ปัญหา/อุปสรรค และแนวทางแก้ไข (กรณีเลื่อน/ยกเลิก โครงการ)			
			อยู่ในช่วง ดำเนิน โครงการ	เสร็จ เรียบร้อยแล้ว	เลื่อน โครงการ	ขอ ยกเลิก โครงการ	ด้านกิจกรรม	ด้านระยะเวลา	ด้าน งบประมาณ	ผลการดำเนินงาน	งบประมาณ		บรรลุ	ไม่บรรลุ				
											ที่ได้รับ	ที่ใช้จริง						
ภ.226	โครงการฝึกอบรมความรู้ ภาษาอังกฤษ	ประธานหลักสูตร เภสัชศาสตรมหา บัณฑิต สาขาวิชา เภสัชกรรมชุมชน		✓			<u>การดำเนินงาน</u> -	<u>ระยะเวลา</u> -	<u>งบประมาณ</u> -	ตัวบ่งชี้เชิงปริมาณ จำนวนผู้สนใจเข้าร่วมโครงการไม่น้อยกว่าร้อยละ 80 ของเป้าหมาย ผลการดำเนินงานตามตัวบ่งชี้ จำนวนผู้เข้าร่วมโครงการ 25 คน ตัวบ่งชี้เชิงคุณภาพ นิสิตที่เข้าร่วมโครงการมีความพึงพอใจโดยมีระดับ คะแนนเฉลี่ยโดยรวมไม่น้อยกว่า 3.50 (ประเมินจาก แบบสอบถาม ระดับคะแนน 1-5) เวลา ดำเนินโครงการตามระยะเวลาที่กำหนด ต้นทุน เบิกจ่ายอยู่ในงบประมาณที่กำหนด	58,100	66,400	✓					
ภ.227	โครงการปัจฉิมนิเทศนิสิต ระดับบัณฑิตศึกษา สาขาวิชาเภสัชกรรม ชุมชน ปีการศึกษา 2555	ประธานหลักสูตร เภสัชศาสตรมหา บัณฑิต สาขาวิชา เภสัชกรรมชุมชน		✓			<u>การดำเนินงาน</u> -	<u>ระยะเวลา</u> -	<u>งบประมาณ</u> -	ตัวบ่งชี้เชิงปริมาณ 1. จำนวนนิสิตที่เข้าร่วมโครงการไม่น้อยกว่าร้อยละ 80 ของเป้าหมาย 2. จำนวนอาจารย์และบุคลากรที่เข้าร่วมโครงการ ไม่น้อยกว่าร้อยละ 80 ของเป้าหมาย ตัวบ่งชี้เชิงคุณภาพ 1. ผู้เข้าร่วมโครงการมีความพึงพอใจต่อการจัด โครงการโดยมีระดับคะแนนเฉลี่ยโดยรวมไม่น้อย กว่า 3.50 (ประเมินจากแบบสอบถามระดับ คะแนน 1-5) 2. นิสิตมีแนวคิดที่ดีต่อการดำเนินชีวิต และมี คุณสมบัติเป็นผู้นำด้านการบริหารสถาน ประกอบการเภสัชกรรมชุมชน (ประเมินจากการ สัมภาษณ์เชิงลึกกับมหาบัณฑิต) 3. ผู้เข้าร่วมโครงการมีความสัมพันธ์อันดีต่อกัน (ประเมินจากการเฝ้าสังเกตการณ์มีส่วนร่วมและ ปฏิสัมพันธ์ในหมู่ นิสิตและระหว่างนิสิตกับอาจารย์ ระหว่างดำเนินโครงการ) เวลา ดำเนินโครงการตามระยะเวลาที่กำหนด ต้นทุน เบิกจ่ายอยู่ในงบประมาณที่กำหนด	190,140	164,230	✓			✓		

แบบสอบถามการติดตามและประเมินผลแผนปฏิบัติการประจำปี 2556 คณะเภสัชศาสตร์ มหาวิทยาลัยนครสวรรค์
ครั้งที่ 4 (ตุลาคม 2555 - มิถุนายน 2556)

ยุทธศาสตร์ที่ 2 การจัดการหลักสูตรที่ส่งเสริมสมรรถนะของผู้เรียนและระบบการเรียนรู้ที่มีประสิทธิภาพ

(1) รหัส โครงการ	(2) ชื่อโครงการ	(3) ผู้รับผิดชอบ โครงการ ผู้ให้ข้อมูล	(4)สถานะโครงการ				(5) รายงานความก้าวหน้า กรณีอยู่ระหว่าง ดำเนินการ			(6) กรณีเสร็จสิ้นโครงการแล้ว การดำเนินงานตามตัวบ่งชี้ของโครงการ (KPIs)					(7) ปัญหา/อุปสรรค และแนวทางแก้ไข (กรณีเลื่อน/ ยกเลิกโครงการ)
			อยู่ในช่วง ดำเนิน โครงการ	เสร็จ เรียบร้อยแล้ว	เลื่อน โครงการ	ขอยกเลิก โครงการ	ด้านกิจกรรม	ด้านระยะเวลา	ด้าน งบประมาณ	ผลการดำเนินงาน	งบประมาณ		บรรลุ	ไม่บรรลุ	
											ที่ได้รับ	ที่ใช้จริง			
										ต้นทุน การเบิกจ่ายไม่เกินวงเงินงบประมาณที่ได้รับอนุมัติ ผลการดำเนินงานตามตัวบ่งชี้ งบประมาณที่ได้รับ 2,127,180 บาท เบิกจ่ายงบประมาณ 1,828,796 บาท คิดเป็นร้อยละ 86					
ภ.229	การฝึกปฏิบัติงานวิชาชีพ เภสัชกรรม	จิตตรีพร คล้ายแท้		✓			การดำเนินงาน นิตินำเสนอ ผลการฝึก ปฏิบัติงาน ปัญหา อุปสรรค ยังไม่พบ	ระยะเวลา วันที่ 14 ส.ค. 56 ปัญหา อุปสรรค ยังไม่พบ	งบประมาณ ระหว่างเบิก- จ่าย ปัญหาอุปสรรค ยังไม่พบ	ตัวบ่งชี้เชิงปริมาณ 1. นิสิตผ่านการฝึกปฏิบัติงานไม่น้อยกว่าร้อยละ 100 2. แหล่งฝึกที่คณะ/ศศภท. ทำการสำรวจตอบรับการเป็น แหล่งฝึกของ ม.นครสวรรค์ ในปริมาณที่เพียงพอ ผลการดำเนินงานตามตัวบ่งชี้ 1. นิสิตฝึกปฏิบัติงาน จำนวน 97 คน ผ่านการฝึก ปฏิบัติงานทุกคน คิดเป็นร้อยละ 100 2. แหล่งฝึกที่คณะ/ศศภท. ทำการสำรวจตอบรับการ เป็นแหล่งฝึกของ ม.นครสวรรค์ เพียงพอกับนิสิต 97 คน คนละ 2 ผลัด โดยฝึกปฏิบัติงานร้านยา 1 ผลัด และ โรงพยาบาล 1 ผลัด ตัวบ่งชี้เชิงคุณภาพ 1. นิสิตมีผลการฝึกปฏิบัติงานในเกณฑ์ดี-ดีมาก ไม่น้อยกว่าร้อยละ 80 2. อาจารย์แหล่งฝึกได้รับการประเมินความพึงพอใจจาก นิสิต คะแนนไม่น้อยกว่า 3.5 ผลการดำเนินงานตามตัวบ่งชี้ 1. นิสิตมีผลการฝึกปฏิบัติงานในเกณฑ์ดี-ดีมากA=85 คน B+11 คน รวม 96 คน จากจำนวนนิสิตทั้งหมด 97 คน คิดเป็นร้อยละ 99 2. อาจารย์แหล่งฝึกได้รับการประเมินความพึงพอใจจาก นิสิต จำนวน 68 คน จากจำนวนทั้งสิ้น 97 คน คิด เป็นร้อยละ 70 มีผลประเมินดังนี้ ร้านยา 4.38 โรงพยาบาล 4.29	แผ่นดิน 541,560 รายได้ 5,260 รวม 546,820	แผ่นดิน 516,707 รายได้ รวม 7,520 รวม 524,227			

แบบสอบถามการติดตามและประเมินผลแผนปฏิบัติการประจำปี 2556 คณะเภสัชศาสตร์ มหาวิทยาลัยนครสวรรค์
ครั้งที่ 4 (ตุลาคม 2555 - มิถุนายน 2556)

ยุทธศาสตร์ที่ 2 การจัดการหลักสูตรที่ส่งเสริมสมรรถนะของผู้เรียนและระบบการเรียนรู้ที่มีประสิทธิภาพ

(1) รหัส โครงการ	(2) ชื่อโครงการ	(3) ผู้รับผิดชอบโครงการ ผู้ให้ข้อมูล	(4)สถานะโครงการ				(5) รายงานความก้าวหน้า กรณีอยู่ระหว่างดำเนินการ			(6) กรณีเสร็จสิ้นโครงการแล้ว การดำเนินงานตามตัวบ่งชี้ของโครงการ (KPIs)				(7) ปัญหา/อุปสรรค และแนวทางแก้ไข (กรณีเลื่อน/ ยกเลิกโครงการ)	
			อยู่ในช่วง ดำเนิน โครงการ	เสร็จ เรียบร้อยแล้ว	เลื่อน โครงการ	ขอ ยกเลิก โครงการ	ด้านกิจกรรม	ด้านระยะเวลา	ด้าน งบประมาณ	ผลการดำเนินงาน	งบประมาณ		บรรลุ		ไม่บรรลุ
											ที่ได้รับ	ที่ใช้จริง			
										เวลา การจัดโครงการเป็นไปตามระยะเวลาที่กำหนด ผลการดำเนินงานตามตัวบ่งชี้ เป็นไปตามเวลาที่กำหนด ต้นทุน การเบิกจ่ายไม่เกินวงเงินงบประมาณที่ได้รับอนุมัติ ผลการดำเนินงานตามตัวบ่งชี้ งบประมาณที่ได้รับ 546,820 บาท เบิกจ่าย งบประมาณ 524,227 บาท คิดเป็นร้อยละ 96					
ภ.230	การฝึกปฏิบัติงานเสริม ประสบการณ์สาธารณสุข ในชุมชน	จิตตรีพร คล้ายแท้		✓			การดำเนินงาน - ปัญหาอุปสรรค -	ระยะเวลา - ปัญหาอุปสรรค -	งบประมาณ - ปัญหาอุปสรรค -	ตัวบ่งชี้เชิงปริมาณ 1. สัดส่วนนิสิตที่สำเร็จการศึกษาตามแผนในแต่ละปี ต่อจำนวนนิสิตทั้งหมดไม่น้อยกว่าร้อยละ 90 2. จำนวนกิจกรรมหรือโครงการ ที่เชื่อมโยงกับองค์กร ท้องถิ่นอย่างน้อย 2 โครงการต่อปี ผลการดำเนินงานตามตัวบ่งชี้ นิสิตมีผลประเมินผ่านเกณฑ์ร้อยละ 100 ปัญหาอุปสรรค กำหนดการนิเทศเดิมตรงกับวัน อสม. แห่งชาติ จึงต้องเลื่อน ตัวบ่งชี้เชิงคุณภาพ การนำเสนอผลการฝึกปฏิบัติงาน นิสิตมีความรู้ ความเข้าใจระบบสาธารณสุขในระดับท้องถิ่น สามารถตอบคำถามได้ถูกต้อง ผลการดำเนินงานตามตัวบ่งชี้ นิสิตมีความรู้ ความเข้าใจระบบสาธารณสุขใน ระดับท้องถิ่น สามารถตอบคำถามได้ถูกต้อง แต่ยัง ต้องได้รับการชี้แนะเพิ่มเติมจากอาจารย์แหล่งฝึก และอาจารย์ที่ปรึกษาประจำกลุ่ม เวลา การจัดโครงการเป็นไปตามระยะเวลาที่ กำหนด ต้นทุน การเบิกจ่ายไม่เกินวงเงินงบประมาณที่ ได้รับอนุมัติ	เงินแผ่นดิน = 146,320 รายได้ = 630	เงิน แผ่นดิน 138,560 รายได้ 200	✓	✓	

แบบสอบถามการติดตามและประเมินผลแผนปฏิบัติการประจำปี 2556 คณะเภสัชศาสตร์ มหาวิทยาลัยนครสวรรค์
ครั้งที่ 4 (ตุลาคม 2555 - มิถุนายน 2556)

ยุทธศาสตร์ที่ 2 การจัดการหลักสูตรที่ส่งเสริมสมรรถนะของผู้เรียนและระบบการเรียนรู้ที่มีประสิทธิภาพ

(1) รหัส โครงการ	(2) ชื่อโครงการ	(3) ผู้รับผิดชอบโครงการ ผู้ให้ข้อมูล	(4)สถานะโครงการ				(5) รายงานความก้าวหน้า กรณีอยู่ระหว่างดำเนินการ			(6) กรณีเสร็จสิ้นโครงการแล้ว การดำเนินงานตามตัวบ่งชี้ของโครงการ (KPIs)				(7) ปัญหา/อุปสรรค และแนวทางแก้ไข (กรณีเลื่อน/ยกเลิก โครงการ)	
			อยู่ในช่วง ดำเนิน โครงการ	เสร็จ เรียบร้อย แล้ว	เลื่อน โครงการ	ขอ ยกเลิก โครงการ	ด้านกิจกรรม	ด้านระยะเวลา	ด้าน งบประมาณ	ผลการดำเนินงาน	งบประมาณ		บรรลุ		ไม่บรรลุ
											ที่ได้รับ	ที่ใช้จริง			
ภ.231	การอบรม สัมมนา เตรียมความพร้อมนิสิตก่อนฝึกปฏิบัติงาน สำหรับนิสิตปี 5 และปี 6	จิตตรีพร คล้ายแท้		✓			<p><u>การดำเนินงาน</u> จัดกิจกรรมเตรียมความพร้อม 3 ครั้ง</p> <p><u>ปัญหาอุปสรรค</u> มีการปรับกิจกรรมเตรียมความพร้อมเป็นแบบกลุ่มย่อย ทำให้ต้องเพิ่มค่าตอบแทนวิทยากร</p>	<p><u>ระยะเวลา</u> ระหว่างวันที่ 26 มค., 2-3 กพ.56, 9-10 กพ.56</p> <p><u>ปัญหาอุปสรรค</u> ไม่พบ</p>	<p><u>งบประมาณ</u> งปม. 32,272.- รต. 28,010.- *ขอเพิ่ม งบประมาณจาก 54,900.- เป็น 61,592.-</p> <p><u>ปัญหาอุปสรรค</u> จัดกิจกรรมวันหยุดราชการ ทำให้ต้องเพิ่มงบประมาณ ค่าล่วงเวลา ผู้ปฏิบัติงาน</p>	<p><u>ตัวบ่งชี้เชิงปริมาณ</u></p> <ol style="list-style-type: none"> 1. นิสิตทุกรายเข้าร่วมโครงการครบ 2. นิสิตทุกรายมีคะแนนความรู้ผ่านเกณฑ์ก่อนออกฝึกปฏิบัติงาน <p><u>ผลการดำเนินงานตามตัวบ่งชี้</u></p> <ol style="list-style-type: none"> 1. นิสิตทุกรายเข้าร่วมโครงการครบ 2. นิสิตทุกรายมีผลการสอบผ่านเกณฑ์ที่กำหนด <p><u>ตัวบ่งชี้เชิงคุณภาพ</u></p> <ol style="list-style-type: none"> 1. นิสิตมีผลการทดสอบความรู้ภายหลังการอบรมเพิ่มขึ้น 2. นิสิตสามารถฝึกปฏิบัติงานตามระยะเวลาที่กำหนดได้ทุกคนปัญหาของนิสิตฝึกปฏิบัติงานในด้านวิชาการ วิชาชีพ จรรยาบรรณ จริยธรรม การปรับตัว และบุคลิกภาพของนิสิตลดลง <p><u>ผลการดำเนินงานตามตัวบ่งชี้</u></p> <ol style="list-style-type: none"> 3. นิสิตมีผลการทดสอบความรู้ภายหลังการอบรมผ่านเกณฑ์ทุกราย 4. นิสิตกำลังฝึกปฏิบัติงาน <p><u>ปัญหาอุปสรรค</u> ยังไม่พบ</p> <p><u>เวลา</u> การจัดโครงการเป็นไปตามระยะเวลาที่กำหนด</p> <p><u>ผลการดำเนินงานตามตัวบ่งชี้</u> สามารถดำเนินโครงการตามระยะเวลาที่กำหนด</p> <p><u>ต้นทุน</u> การเบิกจ่ายไม่เกินวงเงินงบประมาณที่ได้รับอนุมัติ</p> <p><u>ผลการดำเนินงานตามตัวบ่งชี้</u> มีการเพิ่มงบประมาณเป็นค่าล่วงเวลาในการจัดโครงการวันหยุดราชการ และเพิ่มค่าอาหารกลางวัน และอาหารว่าง สำหรับวิทยากรกลุ่ม จำนวน 6,692 บาท</p>	<p>54,900 ขอเพิ่ม งบประมาณ เป็น 61,592.-</p> <p>58,702</p>	<p>✓</p> <p>✓</p> <p>✓</p> <p>✓</p>			

แบบสอบถามการติดตามและประเมินผลแผนปฏิบัติการประจำปี 2556 คณะเภสัชศาสตร์ มหาวิทยาลัยนครสวรรค์
ครั้งที่ 4 (ตุลาคม 2555 - มิถุนายน 2556)

ยุทธศาสตร์ที่ 2 การจัดการหลักสูตรที่ส่งเสริมสมรรถนะของผู้เรียนและระบบการเรียนรู้ที่มีประสิทธิภาพ

(1) รหัส โครงการ	(2) ชื่อโครงการ	(3) ผู้รับผิดชอบโครงการ ผู้ให้ข้อมูล	(4)สถานะโครงการ				(5) รายงานความก้าวหน้า กรณีอยู่ระหว่างดำเนินการ			(6) กรณีเสร็จสิ้นโครงการแล้ว การดำเนินงานตามตัวบ่งชี้ของโครงการ (KPIs)				(7) ปัญหา/อุปสรรค และแนวทางแก้ไข (กรณีเลื่อน/ยกเลิก โครงการ)	
			อยู่ในช่วง ดำเนิน โครงการ	เสร็จ เรียบร้อย แล้ว	เลื่อน โครงการ	ขอ ยกเลิก โครงการ	ด้านกิจกรรม	ด้านระยะเวลา	ด้าน งบประมาณ	ผลการดำเนินงาน	งบประมาณ		บรรลุ		ไม่บรรลุ
											ที่ได้รับ	ที่ใช้จริง			
ภ.232	เสริมประสบการณ์วิชาชีพ เภสัชศาสตร์	จิตตรีพร คล้ายแท้		✓			<u>การดำเนินงาน</u> - <u>ปัญหาอุปสรรค</u> -	<u>ระยะเวลา</u> - <u>ปัญหาอุปสรรค</u> -	<u>งบประมาณ</u> - <u>ปัญหาอุปสรรค</u> -	<u>ตัวบ่งชี้เชิงปริมาณ</u> นิสิตเข้าร่วมโครงการไม่น้อยกว่าร้อยละ 90 <u>ผลการดำเนินงานตามตัวบ่งชี้</u> นิสิตเข้าร่วมโครงการ 98 คน จาก 101 คน คิดเป็น ร้อยละ 97.03 <u>ตัวบ่งชี้เชิงคุณภาพ</u> นิสิตมีความพึงพอใจต่อการจัดโครงการ ร้อยละ 3.5 <u>ผลการดำเนินงานตามตัวบ่งชี้</u> นิสิตมีความพึงพอใจต่อการจัดโครงการ ร้อยละ 4.6 (ระดับมากที่สุด) จากคะแนนเต็ม 5 <u>เวลา</u> การจัดโครงการเป็นไปตามระยะเวลาที่กำหนด <u>ผลการดำเนินงานตามตัวบ่งชี้</u> เป็นไปตามที่กำหนด ระหว่างวันที่ 24-29 กค.56 <u>ต้นทุน</u> การเบิกจ่ายไม่เกินวงเงินงบประมาณที่ได้รับอนุมัติ	122,480	106,620	✓	✓	
ภ.233	การพัฒนาแหล่งฝึก ปฏิบัติงานบริบาลเภสัชกรรม	จิตตรีพร คล้ายแท้		✓		<u>การดำเนินงาน</u> - <u>ปัญหาอุปสรรค</u>	<u>ระยะเวลา</u> - <u>ปัญหาอุปสรรค</u>	<u>งบประมาณ</u> - <u>ปัญหาอุปสรรค</u>	<u>ตัวบ่งชี้เชิงปริมาณ</u> 1. แหล่งฝึกเข้าร่วมโครงการ/กิจกรรม ไม่น้อยกว่า ร้อยละ 80 ของจำนวนที่เชิญ 2. งานวิจัยในงานประจำของแหล่งฝึก (R2R) ไม่น้อย กว่า 5 เรื่อง 3. เข้าร่วมปฏิบัติงานในแหล่งฝึกไม่น้อยกว่า 10 ปฏิบัติการ 4. แนวทางการสอบถามประวัติ แยกโรค และรักษา โรคที่พบบ่อยในร้านยาไม่น้อยกว่า 5 ระบบ <u>ผลการดำเนินงานตามตัวบ่งชี้</u> 1. แหล่งฝึกเข้าร่วมโครงการ/กิจกรรม ไม่น้อยกว่า ร้อยละ 80 ของจำนวนที่เชิญ 2. งานวิจัยในงานประจำของแหล่งฝึก (R2R) 1 เรื่อง 3. เข้าร่วมปฏิบัติงานในแหล่งฝึกไม่มีการจัดกิจกรรม 4. แนวทางการสอบถามประวัติ แยกโรค และรักษา โรคที่พบบ่อยในร้านยา จำนวน 7 ระบบ	646,520	132,097	✓	✓	✓	

แบบสอบถามการติดตามและประเมินผลแผนปฏิบัติการประจำปี 2556 คณะเภสัชศาสตร์ มหาวิทยาลัยนครสวรรค์
ครั้งที่ 4 (ตุลาคม 2555 - มิถุนายน 2556)

ยุทธศาสตร์ที่ 2 การจัดการหลักสูตรที่ส่งเสริมสมรรถนะของผู้เรียนและระบบการเรียนรู้ที่มีประสิทธิภาพ

(1) รหัส โครงการ	(2) ชื่อโครงการ	(3) ผู้รับผิดชอบโครงการ ผู้ให้ข้อมูล	(4)สถานะโครงการ				(5) รายงานความก้าวหน้า กรณีอยู่ระหว่างดำเนินการ			(6) กรณีเสร็จสิ้นโครงการแล้ว การดำเนินงานตามตัวบ่งชี้ของโครงการ (KPIs)				(7) ปัญหา/อุปสรรค และแนวทางแก้ไข (กรณีเลื่อน/ยกเลิก โครงการ)		
			อยู่ในช่วง ดำเนิน โครงการ	เสร็จ เรียบร้อยแล้ว	เลื่อน โครงการ	ขอ ยกเลิก โครงการ	ด้านกิจกรรม	ด้านระยะเวลา	ด้าน งบประมาณ	ผลการดำเนินงาน	งบประมาณ		บรรลุ		ไม่บรรลุ	
											ที่ได้รับ	ที่ใช้จริง				
										ตัวบ่งชี้เชิงคุณภาพ 1. แหล่งฝึกสามารถนำงานวิจัยในงานประจำ (R2R) ไปใช้พัฒนาศักยภาพงานประจำ หรือ แก้ไขปัญหาต่าง ๆ ได้ 2. อาจารย์แหล่งฝึกให้ความสำคัญในการ พัฒนาศักยภาพทางวิชาการควบคู่ไปกับการ พัฒนาวิชาชีพ และสามารถพัฒนาการเป็น แหล่งฝึกที่มีศักยภาพและเป็นแบบอย่างที่ดี ให้กับนิสิตฝึกปฏิบัติงานได้ 3. นิสิตสาขาบริหารเภสัชกรรม มีความรู้ ความเข้าใจ และมีความสามารถในการ ปฏิบัติงานบริหารเภสัชกรรมโดยมีอาจารย์ แหล่งฝึกเป็นแบบอย่าง ผลการดำเนินงานตามตัวบ่งชี้ 1. แหล่งฝึกสามารถนำงานวิจัยในงานประจำ (R2R) ไปใช้พัฒนาศักยภาพงานประจำ เพื่อแก้ไขปัญหา 2. อาจารย์แหล่งฝึกให้ความสำคัญในการพัฒนา ศักยภาพทางวิชาการควบคู่ไปกับการพัฒนา วิชาชีพ และสามารถพัฒนาการเป็นแหล่งฝึกที่มี ศักยภาพและเป็นแบบอย่างที่ดีให้กับนิสิตฝึก ปฏิบัติงานได้ 3. นิสิตสาขาบริหารเภสัชกรรม มีความรู้ ความเข้าใจ และมีความสามารถในการปฏิบัติงานบริหารเภสัช กรรมโดยมีอาจารย์แหล่งฝึกเป็นแบบอย่าง ปัญหาอุปสรรค อาจารย์มีภาระงานมาก เวลา การจัดโครงการเป็นไปตามระยะเวลาที่กำหนด ผลการดำเนินงานตามตัวบ่งชี้ การจัดโครงการเป็นไปตามที่กำหนด ต้นทุน การเบิกจ่ายไม่เกินวงเงินงบประมาณที่ได้รับ อนุมัติ			✓	✓	✓	

แบบสอบถามการติดตามและประเมินผลแผนปฏิบัติการประจำปี 2556 คณะเภสัชศาสตร์ มหาวิทยาลัยนเรศวร
ครั้งที่ 4 (ตุลาคม 2555 - มิถุนายน 2556)

ยุทธศาสตร์ที่ 2 การจัดการหลักสูตรที่ส่งเสริมสมรรถนะของผู้เรียนและระบบการเรียนรู้ที่มีประสิทธิภาพ

(1) รหัส โครงการ	(2) ชื่อโครงการ	(3) ผู้รับผิดชอบโครงการ ผู้ให้ข้อมูล	(4)สถานะโครงการ				(5) รายงานความก้าวหน้า กรณีอยู่ระหว่างดำเนินการ			(6) กรณีเสร็จสิ้นโครงการแล้ว การดำเนินงานตามตัวบ่งชี้ของโครงการ (KPIs)				(7) ปัญหา/อุปสรรค และแนว ทางแก้ไข (กรณี เลื่อน/ยกเลิก โครงการ)	
			อยู่ในช่วง ดำเนิน โครงการ	เสร็จ เรียบร้อย แล้ว	เลื่อน โครงการ	ขอ ยกเลิก โครงการ	ด้านกิจกรรม	ด้านระยะเวลา	ด้าน งบประมาณ	ผลการดำเนินงาน	งบประมาณ		บรรลุ		ไม่บรรลุ
											ที่ได้รับ	ที่ใช้จริง			
ภ.234	การฝึกงานวิทยาศาสตร์ เครื่องสำอาง	จิตตริพร คล้ายแท้		✓			<u>การดำเนินงาน</u> - <u>ปัญหาอุปสรรค</u> -	<u>ระยะเวลา</u> - <u>ปัญหาอุปสรรค</u> -	<u>งบประมาณ</u> - <u>ปัญหาอุปสรรค</u> -	<u>ตัวบ่งชี้เชิงปริมาณ</u> นิสิตผ่านการฝึกปฏิบัติงานไม่น้อยกว่าร้อยละ 95 <u>ผลการดำเนินงานตามตัวบ่งชี้</u> นิสิตผ่านการฝึกปฏิบัติงานร้อยละ 100 <u>ตัวบ่งชี้เชิงคุณภาพ</u> นิสิตมีผลการฝึกปฏิบัติงานในเกณฑ์ดี-ดีมาก ไม่น้อยกว่า ร้อยละ 70 <u>ผลการดำเนินงานตามตัวบ่งชี้</u> นิสิตมีผลการฝึกปฏิบัติงานในเกณฑ์ดี-ดีมาก ร้อยละ 100 <u>เวลา</u> การจัดโครงการเป็นไปตามระยะเวลาที่กำหนด <u>ผลการดำเนินงานตามตัวบ่งชี้</u> การฝึกงานเป็นไปตามเวลาที่กำหนด <u>ต้นทุน</u> การเบิกจ่ายไม่เกินวงเงินงบประมาณที่ได้รับอนุมัติ	147,460	117,835	✓	✓	
ภ.235	สหกิจศึกษา หลักสูตร วิทยาศาสตร์บัณฑิต สาขาวิทยาศาสตร์ เครื่องสำอาง	จิตตริพร คล้ายแท้		✓		<u>การดำเนินงาน</u> - <u>ปัญหาอุปสรรค</u> -	<u>ระยะเวลา</u> - <u>ปัญหาอุปสรรค</u> -	<u>งบประมาณ</u> - <u>ปัญหาอุปสรรค</u> -	<u>ตัวบ่งชี้เชิงปริมาณ</u> นิสิตเข้าร่วมสหกิจศึกษาไม่น้อยกว่า 5 คน <u>ตัวบ่งชี้เชิงคุณภาพ</u> นิสิตสหกิจศึกษาได้รับการเสนองานอาชีพก่อนสำเร็จการศึกษา ไม่น้อยกว่า 5 ราย <u>เวลา</u> การจัดโครงการเป็นไปตามระยะเวลาที่กำหนด <u>ต้นทุน</u> การเบิกจ่ายไม่เกินวงเงินงบประมาณที่ได้รับอนุมัติ	12,520	8,560				

แบบสอบถามการติดตามและประเมินผลแผนปฏิบัติการประจำปี 2556 คณะเภสัชศาสตร์ มหาวิทยาลัยนครสวรรค์
ครั้งที่ 4 (ตุลาคม 2555 - มิถุนายน 2556)

ยุทธศาสตร์ที่ 2 การจัดการหลักสูตรที่ส่งเสริมสมรรถนะของผู้เรียนและระบบการเรียนรู้ที่มีประสิทธิภาพ

(1) รหัส โครงการ	(2) ชื่อโครงการ	(3) ผู้รับผิดชอบโครงการ ผู้ให้ข้อมูล	(4)สถานะโครงการ				(5) รายงานความก้าวหน้า กรณีอยู่ระหว่างดำเนินการ			(6) กรณีเสร็จสิ้นโครงการแล้ว การดำเนินงานตามตัวบ่งชี้ของโครงการ (KPIs)				(7) ปัญหา/อุปสรรค และแนว ทางแก้ไข (กรณี เลื่อน/ยกเลิก โครงการ)	
			อยู่ในช่วง ดำเนิน โครงการ	เสร็จ เรียบร้อย แล้ว	เลื่อน โครงการ	ขอ ยกเลิก โครงการ	ด้านกิจกรรม	ด้านระยะเวลา	ด้าน งบประมาณ	ผลการดำเนินงาน	งบประมาณ		บรรลุ		ไม่บรรลุ
											ที่ได้รับ	ที่ใช้จริง			
ภ.236	การพัฒนาศักยภาพ อาจารย์แหล่งฝึก	จิตตรีพร คล้ายแท้				✓	<u>การดำเนินงาน</u> - <u>ปัญหาอุปสรรค</u> -	<u>ระยะเวลา</u> - <u>ปัญหาอุปสรรค</u> -	<u>งบประมาณ</u> - <u>ปัญหาอุปสรรค</u> -	<u>ตัวบ่งชี้เชิงปริมาณ</u> 1. จำนวนอาจารย์ที่ได้เดินทางไปฝึกปฏิบัติงาน ณ ต่างประเทศ จำนวน 2 คน 2. รายงานผลการฝึกปฏิบัติ งานการนำเสนอผล ฝึกปฏิบัติงาน <u>ตัวบ่งชี้เชิงคุณภาพ</u> 1. เพิ่มประสิทธิภาพในการจัดการเรียนการสอนในรายวิชาสาย คลินิกโดยเฉพาะรายวิชาเภสัชบำบัดประยุกต์และการเตรียม ความพร้อมของนิสิตในการฝึกปฏิบัติงาน 2. เพิ่มประสิทธิภาพในการฝึกปฏิบัติงานนิสิต ณ แหล่งฝึกโดย อาจารย์แหล่งฝึกที่ผ่านการฝึกปฏิบัติงานผ่านโครงการนี้ 3. เพิ่มศักยภาพและเสริมประสบการณ์การฝึกปฏิบัติงานด้าน บริบาลเภสัชกรรมของอาจารย์แหล่งฝึกที่อยู่ในหลักสูตรการ ฝึกอบรมเภสัชกรประจำบ้านของวิทยาลัยเภสัชบำบัด <u>เวลา</u> การจัดโครงการเป็นไปตามระยะเวลาที่กำหนด <u>ต้นทุน</u> การเบิกจ่ายไม่เกินวงเงินงบประมาณที่ได้รับอนุมัติ	200,000	-		✓	มหาวิทยาลัยใน ต่างประเทศไม่ ตอบรับ
ภ.237	โครงการรับนักศึกษา แลกเปลี่ยนต่างชาติ สำหรับหลักสูตรเภสัชศา สตรบัณฑิต สาขาวิชา บริบาล เภสัชกรรม	ภญ.ดร.ศิริดา มาผันตะ		✓			<u>การดำเนินงาน</u> - <u>ปัญหาอุปสรรค</u> -	<u>ระยะเวลา</u> - <u>ปัญหาอุปสรรค</u> -	<u>งบประมาณ</u> - <u>ปัญหาอุปสรรค</u> -	<u>ตัวบ่งชี้เชิงปริมาณ</u> จำนวนนิสิตต่างชาติมาฝึกปฏิบัติงานอย่างน้อยปีละ 3 คน <u>ผลการดำเนินงานตามตัวบ่งชี้</u> นิสิตต่างชาติมาฝึกปฏิบัติงาน จำนวน 8 คน <u>ปัญหาอุปสรรค</u> มีการนำนิสิตศึกษาดูงานนอกสถานที่ โดยไม่ได้กำหนดกิจกรรม นี้ไว้ในแผนฯ ทำให้ต้องปรับแผน <u>ตัวบ่งชี้เชิงคุณภาพ</u> ความพึงพอใจของนิสิตต่างชาติต่อการจัดการเรียนการสอน ไม่ ต่ำกว่า 3.51 (จาก 5 คะแนน) <u>ผลการดำเนินงานตามตัวบ่งชี้</u> นิสิตต่างชาติมีความพึงพอใจการเรียนการสอน ในระดับดีมาก <u>เวลา</u> สามารถดำเนินการได้อย่างมีประสิทธิภาพภายในเวลาที่ กำหนด <u>ต้นทุน</u> สามารถดำเนินการได้อย่างมีประสิทธิภาพภายในงบที่กำหนด	งบแผ่นดิน =3,000 งบรายได้ =15,000	16,121	✓	✓	

แบบสอบถามการติดตามและประเมินผลแผนปฏิบัติการประจำปี 2556 คณะเภสัชศาสตร์ มหาวิทยาลัยนครสวรรค์
ครั้งที่ 4 (ตุลาคม 2555 - มิถุนายน 2556)

ยุทธศาสตร์ที่ 2 การจัดการหลักสูตรที่ส่งเสริมสมรรถนะของผู้เรียนและระบบการเรียนรู้ที่มีประสิทธิภาพ

(1) รหัส โครงการ	(2) ชื่อโครงการ	(3) ผู้รับผิดชอบโครงการ ผู้ให้ข้อมูล	(4)สถานะโครงการ				(5) รายงานความก้าวหน้า กรณีอยู่ระหว่างดำเนินการ			(6) กรณีเสร็จสิ้นโครงการแล้ว การดำเนินงานตามตัวบ่งชี้ของโครงการ (KPIs)				(7) ปัญหา/อุปสรรค และแนว ทางแก้ไข (กรณี เลื่อน/ยกเลิก โครงการ)	
			อยู่ในช่วง ดำเนิน โครงการ	เสร็จ เรียบร้อยแล้ว	เลื่อน โครงการ	ขอ ยกเลิก โครงการ	ด้านกิจกรรม	ด้านระยะเวลา	ด้านงบประมาณ	ผลการดำเนินงาน	งบประมาณ		บรรลุ		ไม่บรรลุ
											ที่ได้รับ	ที่ใช้จริง			
ภ.238	สหกิจศึกษาต่างประเทศ คณะเภสัชศาสตร์ มหาวิทยาลัย นครสวรรค์	จิตตรีพร คล้ายแท้	✓ (ขอเงิน เหลือปี)				การดำเนินงาน นิสิตฝึกปฏิบัติงาน ณUniversity of Wisconsin- Madison, Madison ประเทศ สหรัฐอเมริกา ปัญหาอุปสรรค เนื่องจากช่วงเวลา ของผลัดของการ ฝึกปฏิบัติงาน ระหว่าง มหาวิทยาลัย นครสวรรค์และ University of Wisconsin เหลื่อมล้ำกันทำให้ เกิดช่องว่าง ระหว่างช่วงของ การฝึกปฏิบัติงาน นิสิตที่เข้าร่วม โครงการต้องใช้ เวลาในการฝึก ปฏิบัติทั้งหมด ยาวนานกว่านิสิตที่ ไม่ได้เข้าร่วม โครงการ	ระยะเวลา ฝึกปฏิบัติงาน สิ้นสุด วันที่ 20 ธันวาคม 2556 ปัญหาอุปสรรค	งบประมาณ มีการกันเงินรายได้ เหลือปี ปัญหาอุปสรรค 1.วางแผนขอรับการ สนับสนุนงบประมาณ ล่วงหน้า และในระยะ ยาว เช่น แผน 2- 4 ปี เพื่อให้ปฏิทินการ ฝึกปฏิบัติงานของ นิสิตสอดคล้องกับ ปฏิทินการเบิกจ่าย ตามปีงบประมาณ 2. คณะฯ ควร กำหนดหลักเกณฑ์ หรือ แนวทางในการ สนับสนุนให้ชัดเจน เพื่อไม่ให้เกิดข้อ การจัดทำแผนปฏิบัติ การประจำปี เนื่องจากการติดต่อ ประสานงานกับ ต่างประเทศต้องทำ ล่วงหน้าเป็นรายปี	ตัวบ่งชี้เชิงปริมาณ จำนวนนิสิตที่เข้าร่วมโครงการอย่างน้อย 4 คน ตัวบ่งชี้เชิงคุณภาพ 1. กระชับความสัมพันธ์กับหน่วยงานต่างชาติ ทางการเรียนการสอนและวิจัย 2. นิสิตที่เข้าร่วม โครงการมีทักษะภาษาอังกฤษดี ขึ้นและมีการพัฒนาตามอัตลักษณ์บัณฑิตของ มหาวิทยาลัย เวลา การจัดโครงการเป็นไปตามระยะเวลาที่กำหนด ต้นทุน การเบิกจ่ายไม่เกินวงเงินงบประมาณที่ได้รับอนุมัติ	-	-			

แบบสอบถามการติดตามและประเมินผลแผนปฏิบัติการประจำปี 2556 คณะเภสัชศาสตร์ มหาวิทยาลัยนครสวรรค์
ครั้งที่ 4 (ตุลาคม 2555 - มิถุนายน 2556)

ยุทธศาสตร์ที่ 2 การจัดการหลักสูตรที่ส่งเสริมสมรรถนะของผู้เรียนและระบบการเรียนรู้ที่มีประสิทธิภาพ

(1) รหัส โครงการ	(2) ชื่อโครงการ	(3) ผู้รับผิดชอบโครงการ ผู้ให้ข้อมูล	(4)สถานะโครงการ				(5) รายงานความก้าวหน้า กรณีอยู่ระหว่างดำเนินการ			(6) กรณีเสร็จสิ้นโครงการแล้ว การดำเนินงานตามตัวบ่งชี้ของโครงการ (KPIs)				(7) ปัญหา/อุปสรรค และแนว ทางแก้ไข (กรณี เลื่อน/ยกเลิก โครงการ)	
			อยู่ในช่วง ดำเนิน โครงการ	เสร็จ เรียบร้อยแล้ว	เลื่อน โครงการ	ขอ ยกเลิก โครงการ	ด้านกิจกรรม	ด้านระยะเวลา	ด้าน งบประมาณ	ผลการดำเนินงาน	งบประมาณ		บรรลุ		ไม่บรรลุ
											ที่ได้รับ	ที่ใช้จริง			
ภ.239	โครงการส่งเสริมกิจกรรม ชมรมจิตอาสา	รองคณบดีฝ่ายกิจการ นิสิตและบริการสังคม		✓			<u>การดำเนินงาน</u> -	<u>ระยะเวลา</u> -	<u>งบประมาณ</u> -	<u>ตัวบ่งชี้เชิงปริมาณ</u> 1.จำนวนกิจกรรมเสริมหลักสูตรที่ส่งเสริมการมีจิต สาธารณะและการเรียนรู้ระหว่างรุ่นพี่และรุ่นน้องครบ ตามแผนฯ 2.นิสิต อาจารย์ และบุคลากรคณะเภสัชศาสตร์เข้าร่วม โครงการตามเป้าหมาย ไม่ต่ำกว่าร้อยละ 80 <u>ผลการดำเนินงานตามตัวบ่งชี้</u> 1.เกิดกิจกรรมเสริมหลักสูตรที่ส่งเสริมการมีจิตสาธารณะ และการเรียนรู้ระหว่างรุ่นพี่และรุ่นน้องครบตามแผนฯ ได้แก่ กิจกรรมพัฒนาโรงเรียน กิจกรรมลงชุมชนเพื่อ เรียนรู้วิถีชีวิตและศึกษาปัญหาการใช้จ่ายในชุมชน และ กิจกรรมนันทนาการ 2. นิสิตและอาจารย์และบุคลากร เข้าร่วมโครงการ 63 คน* <u>ปัญหาอุปสรรค</u> * หมายเหตุ เนื่องจากนิสิตชั้นปีที่ 4 ต้องออกฝึก ปฏิบัติงาน นิสิตชั้นปีที่ 5 ต้องเตรียมตัวสอบวบยอด จึง ทำให้ผู้เข้าร่วมโครงการน้อยกว่าเป้าหมายที่กำหนดไว้ <u>ตัวบ่งชี้เชิงคุณภาพ</u> ผู้เข้าร่วมโครงการ มีความพึงพอใจในการเข้าร่วม โครงการ ไม่ต่ำกว่า 3.5 จากคะแนน 5 <u>ผลการดำเนินงานตามตัวบ่งชี้</u> ผู้เข้าร่วมโครงการ มีความถึงพอใจต่อโครงการระดับ 4.2 จาก 5 <u>เวลา</u> การจัดโครงการเป็นไปตามระยะเวลาที่กำหนด <u>ผลการดำเนินงานตามตัวบ่งชี้</u> การจัดโครงการเป็นไปตามระยะเวลาที่กำหนด <u>ต้นทุน</u> การเบิกจ่ายไม่เกินวงเงินงบประมาณที่ได้รับอนุมัติ <u>ผลการดำเนินงานตามตัวบ่งชี้</u> การเบิกจ่ายไม่เกินวงเงินงบประมาณที่ได้รับอนุมัติ	25,000	25,000	✓	✓	✓

แบบสอบถามการติดตามและประเมินผลแผนปฏิบัติการประจำปี 2556 คณะเภสัชศาสตร์ มหาวิทยาลัยนเรศวร
ครั้งที่ 4 (ตุลาคม 2555 - มิถุนายน 2556)

ยุทธศาสตร์ที่ 2 การจัดการหลักสูตรที่ส่งเสริมสมรรถนะของผู้เรียนและระบบการเรียนรู้ที่มีประสิทธิภาพ

(1) รหัส โครงการ	(2) ชื่อโครงการ	(3) ผู้รับผิดชอบโครงการ ผู้ให้ข้อมูล	(4)สถานะโครงการ				(5) รายงานความก้าวหน้า กรณีอยู่ระหว่างดำเนินการ			(6) กรณีเสร็จสิ้นโครงการแล้ว การดำเนินงานตามตัวบ่งชี้ของโครงการ (KPIs)				(7) ปัญหา/อุปสรรค และแนว ทางแก้ไข (กรณี เลื่อน/ยกเลิก โครงการ)	
			อยู่ในช่วง ดำเนิน โครงการ	เสร็จ เรียบร้อยแล้ว	เลื่อน โครงการ	ขอ ยกเลิก โครงการ	ด้านกิจกรรม	ด้านระยะเวลา	ด้าน งบประมาณ	ผลการดำเนินงาน	งบประมาณ		บรรลุ		ไม่บรรลุ
											ที่ได้รับ	ที่ใช้จริง			
ภ.240	โครงการส่งเสริมกิจกรรมชมรม กีฬาและเชียร์	รองคณบดีฝ่าย กิจการนิสิตและ บริการสังคม		✓			<p><u>การดำเนินงาน</u></p> <p>-</p> <p><u>ปัญหาอุปสรรค</u></p> <p>-</p>	<p><u>ระยะเวลา</u></p> <p>-</p> <p><u>ปัญหาอุปสรรค</u></p> <p>-</p>	<p><u>งบประมาณ</u></p> <p>-</p> <p><u>ปัญหาอุปสรรค</u></p> <p>-</p>	<p><u>ตัวบ่งชี้เชิงปริมาณ</u></p> <p>1.จำนวนกิจกรรมเสริมหลักสูตรที่ส่งเสริมกีฬาและการ สร้างเสริมสุขภาพครบตามแผนฯ</p> <p>2. นิสิต อาจารย์ และบุคลากรคณะเภสัชศาสตร์เข้าร่วม โครงการตามเป้าหมาย ไม่ต่ำกว่าร้อยละ 80</p> <p><u>ผลการดำเนินงานตามตัวบ่งชี้</u></p> <p>1.เกิดกิจกรรมเสริมหลักสูตรที่ส่งเสริมกีฬาและการสร้าง เสริมสุขภาพครบตามแผนฯ จำนวน 4 กิจกรรม ได้แก่</p> <ul style="list-style-type: none"> - กิจกรรมกีฬาเสกซ์สัมพันธ์(14-17 ตุลาคม 2555) - กิจกรรมกีฬาวินาศาสตร์สุขภาพ(19-23 มกราคม 2556) - กิจกรรมกีฬาภายในมหาวิทยาลัยนเรศวร(19ตุลาคม – 1พฤศจิกายน 2555) - กิจกรรมกีฬาสัมพันธ์เสกซ์(26-30 สิงหาคม 2556) <p>2. นิสิต อาจารย์ และบุคลากรคณะเภสัชศาสตร์เข้าร่วม โครงการไม่ต่ำกว่าร้อยละ 80 จากกลุ่มเป้าหมาย</p> <ul style="list-style-type: none"> - กิจกรรมกีฬาเสกซ์สัมพันธ์กลุ่มเป้าหมาย 150 เข้าจริง 171 คน - กิจกรรมกีฬาวินาศาสตร์สุขภาพ กลุ่มเป้าหมาย 250 เข้าจริง 175 คน* - กิจกรรมกีฬาภายในมหาวิทยาลัยนเรศวร กลุ่มเป้าหมาย 250 เข้าจริง 250 คน - กิจกรรมกีฬาสัมพันธ์เสกซ์ กลุ่มเป้าหมาย 350 เข้าจริง 353 คน <p><u>ตัวบ่งชี้เชิงคุณภาพ</u></p> <p>ผู้เข้าร่วมโครงการ มีความพึงพอใจในการเข้าร่วมโครงการ ไม่ต่ำกว่า 3.5 จากคะแนน 5</p> <p><u>ผลการดำเนินงานตามตัวบ่งชี้</u></p> <p>ผู้เข้าร่วมโครงการ มีความพึงพอใจในการเข้าร่วมโครงการ ไม่ต่ำกว่า 3.5 จากคะแนน 5</p> <ul style="list-style-type: none"> - กิจกรรมกีฬาเสกซ์สัมพันธ์ 3.70 - กิจกรรมกีฬาวินาศาสตร์สุขภาพ 3.84 	70,000	70,000	✓	✓	✓

(1) รหัส โครงการ	(2) ชื่อโครงการ	(3) ผู้รับผิดชอบโครงการ ผู้ให้ข้อมูล	(4)สถานะโครงการ				(5) รายงานความก้าวหน้า กรณีอยู่ระหว่างดำเนินการ			(6) กรณีเสร็จสิ้นโครงการแล้ว การดำเนินงานตามตัวบ่งชี้ของโครงการ (KPIs)				(7) ปัญหา/อุปสรรค และแนว ทางแก้ไข (กรณี เลื่อน/ยกเลิก โครงการ)	
			อยู่ในช่วง ดำเนิน โครงการ	เสร็จ เรียบร้อยแล้ว	เลื่อน โครงการ	ขอ ยกเลิก โครงการ	ด้านกิจกรรม	ด้านระยะเวลา	ด้าน งบประมาณ	ผลการดำเนินงาน	งบประมาณ		บรรลุ		ไม่บรรลุ
											ที่ได้รับ	ที่ใช้จริง			
										<ul style="list-style-type: none"> - กิจกรรมกีฬาภายในมหาวิทยาลัยนครสวรรค์ 3.45 - กิจกรรมกีฬาสัมพันธ์ภัสสัช 54.4 <p><u>เวลา</u> การจัดโครงการเป็นไปตามระยะเวลาที่กำหนด</p> <p><u>ผลการดำเนินงานตามตัวบ่งชี้</u> การจัดโครงการเป็นไปตามระยะเวลาที่กำหนด</p> <p><u>ต้นทุน</u> การเบิกจ่ายไม่เกินวงเงินงบประมาณที่ได้รับอนุมัติ</p> <p><u>ผลการดำเนินงานตามตัวบ่งชี้</u> การเบิกจ่ายไม่เกินวงเงินงบประมาณที่ได้รับอนุมัติ</p>					

แบบสอบถามการติดตามและประเมินผลแผนปฏิบัติการประจำปี 2556 คณะเภสัชศาสตร์ มหาวิทยาลัยนครสวรรค์
ครั้งที่ 4 (ตุลาคม 2555 - มิถุนายน 2556)

ยุทธศาสตร์ที่ 2 การจัดการหลักสูตรที่ส่งเสริมสมรรถนะของผู้เรียนและระบบการเรียนรู้ที่มีประสิทธิภาพ

(1) รหัส โครงการ	(2) ชื่อโครงการ	(3) ผู้รับผิดชอบโครงการ ผู้ให้ข้อมูล	(4)สถานะโครงการ				(5) รายงานความก้าวหน้า กรณีอยู่ระหว่างดำเนินการ			(6) กรณีเสร็จสิ้นโครงการแล้ว การดำเนินงานตามตัวบ่งชี้ของโครงการ (KPIs)				(7) ปัญหา/อุปสรรค และแนว ทางแก้ไข (กรณี เลื่อน/ยกเลิก โครงการ)			
			อยู่ในช่วง ดำเนิน โครงการ	เสร็จ เรียบร้อยแล้ว	เลื่อน โครงการ	ขอ ยกเลิก โครงการ	ด้านกิจกรรม	ด้านระยะเวลา	ด้าน งบประมาณ	ผลการดำเนินงาน	งบประมาณ		บรรลุ		ไม่บรรลุ		
											ที่ได้รับ	ที่ใช้จริง					
ภ.241	โครงการส่งเสริมกิจกรรมชมรม ดนตรีสากล ประกอบด้วย กิจกรรม ดังนี้ 1.โครงการประกวดร้องเพลง ไทย-ไทยลูกทุ่งและประกวดวง ดนตรี PSC 2013 2.กิจกรรมงานเลี้ยงแสดงความ ยินดีจบการศึกษา	รองคณบดีฝ่าย กิจการนิสิตและ บริการสังคม		✓			<u>การดำเนินงาน</u> -	<u>ระยะเวลา</u> -	<u>งบประมาณ</u> -	<u>ตัวบ่งชี้เชิงปริมาณ</u> นิสิต อาจารย์และบุคลากรคณะเภสัชศาสตร์เข้าร่วม กิจกรรมไม่น้อยกว่าร้อยละ 80 ของกลุ่มเป้าหมาย <u>ผลการดำเนินงานตามตัวบ่งชี้</u> 1.โครงการประกวดร้องเพลง กลุ่มเป้าหมายจำนวน 150 คน ร้อยละ 80 ของกลุ่มเป้าหมายคือ จำนวน 120 คน มี ผู้เข้าร่วมกิจกรรมจริงจำนวน 164 คน 2.กิจกรรมงานเลี้ยงแสดงความยินดีจบการศึกษา กลุ่มเป้าหมายจำนวน 255 คน ร้อยละ 80 ของ กลุ่มเป้าหมายคือ จำนวน 204 คน มีผู้เข้าร่วมกิจกรรมจริง จำนวน 480 คน <u>ตัวบ่งชี้เชิงคุณภาพ</u> 1.สมาชิกชมรมดนตรีสากลสามารถเผยแพร่กิจกรรมด้าน ดนตรีและร้องเพลงได้ 2.เกิดกิจกรรมสำหรับนิสิตที่กำลังจะจบการศึกษาได้ แสดงออกและเป็นตัวอย่างที่ดีให้รุ่นน้องเห็นถึงคุณธรรม และจริยธรรม และจรรยาบรรณวิชาชีพของนิสิตเภสัช ศาสตร์ที่กำลังจะจบการ ศึกษาก่อนจะเริ่มประกอบ วิชาชีพเภสัชกรรม 3.ผู้เข้าร่วมกิจกรรมมากกว่าร้อยละ 80 มีความพึงพอใจใน การเข้าร่วมกิจกรรมระดับไม่ต่ำกว่า 3.5 จากคะแนน 5 <u>ผลการดำเนินงานตามตัวบ่งชี้</u> 1.สมาชิกชมรมดนตรีสากลสามารถเผยแพร่กิจกรรมด้าน ดนตรีและร้องเพลงได้ ได้แก่การแสดงดนตรีจากชมรม ดนตรีสากลในกิจกรรมงานเลี้ยงแสดงความยินดีจบ การศึกษา และการแสดงความสามารถในการประกวดร้อง เพลงและเล่นดนตรีในโครงการประกวดร้องเพลงไทย 2.เกิดกิจกรรมสำหรับนิสิตที่กำลังจะจบการศึกษาได้ แสดงออกและเป็นตัวอย่างที่ดีให้รุ่นน้องเห็นถึงคุณธรรม และจริยธรรม และจรรยาบรรณวิชาชีพของนิสิตเภสัช ศาสตร์ที่กำลังจะจบการ ศึกษาก่อนจะเริ่มประกอบ วิชาชีพเภสัชกรรม ได้แก่กิจกรรมส่งเสริมจริยธรรมใน	15,000	15,000	✓		✓	✓	✓

(1) รหัส โครงการ	(2) ชื่อโครงการ	(3) ผู้รับผิดชอบโครงการ ผู้ให้ข้อมูล	(4)สถานะโครงการ				(5) รายงานความก้าวหน้า กรณีอยู่ระหว่างดำเนินการ			(6) กรณีเสร็จสิ้นโครงการแล้ว การดำเนินงานตามตัวบ่งชี้ของโครงการ (KPIs)				(7) ปัญหา/อุปสรรค และแนว ทางแก้ไข (กรณี เลื่อน/ยกเลิก โครงการ)	
			อยู่ในช่วง ดำเนิน โครงการ	เสร็จ เรียบร้อยแล้ว	เลื่อน โครงการ	ขอ ยกเลิก โครงการ	ด้านกิจกรรม	ด้านระยะเวลา	ด้าน งบประมาณ	ผลการดำเนินงาน	งบประมาณ		บรรลุ		ไม่บรรลุ
											ที่ได้รับ	ที่ใช้จริง			
									<p>กิจกรรมงานเลี้ยงแสดงความยินดีจบการศึกษา 3.ผู้เข้าร่วมกิจกรรมมากกว่าร้อยละ 80 มีความพึงพอใจในการเข้าร่วมกิจกรรมระดับไม่ต่ำกว่า 3.5 จากคะแนน 5</p> <p><u>โครงการประกวดร้องเพลง</u> ผู้เข้าร่วมโครงการมีความพึงพอใจต่อภาพรวมของโครงการ 4.19 จากคะแนนเต็ม 5</p> <p><u>กิจกรรมงานเลี้ยงแสดงความยินดีจบการศึกษา</u> ผู้เข้าร่วมกิจกรรมมีความพึงพอใจในการเข้าร่วมกิจกรรม 4.41 จากคะแนนเต็ม 5</p> <p><u>เวลา</u> การจัดโครงการเป็นไปตามระยะเวลาที่กำหนด</p> <p><u>ผลการดำเนินงานตามตัวบ่งชี้</u> การจัดโครงการเป็นไปตามระยะเวลาที่กำหนด</p> <p><u>ต้นทุน</u> การเบิกจ่ายไม่เกินวงเงินงบประมาณที่ได้รับอนุมัติ</p> <p><u>ผลการดำเนินงานตามตัวบ่งชี้</u> การเบิกจ่ายไม่เกินวงเงินงบประมาณที่ได้รับอนุมัติ</p>						
ภ.242	โครงการส่งเสริมกิจกรรมชมรมอนุรักษ์ศิลปวัฒนธรรมและดนตรีไทย	รองคณบดีฝ่ายกิจการนิสิตและบริการสังคม		✓			<p><u>การดำเนินงาน</u> -</p> <p><u>ปัญหาอุปสรรค</u> -</p>	<p><u>ระยะเวลา</u> -</p> <p><u>ปัญหาอุปสรรค</u> -</p>	<p><u>งบประมาณ</u> -</p> <p><u>ปัญหาอุปสรรค</u> -</p>	<p><u>ตัวบ่งชี้เชิงปริมาณ</u></p> <ol style="list-style-type: none"> จำนวนกิจกรรมเสริมหลักสูตรที่ส่งเสริมการอนุรักษ์ทำนุศิลปวัฒนธรรมได้ดำเนินการครบตามแผนฯ นิสิต อาจารย์ และบุคลากรคณะเภสัชศาสตร์เข้าร่วมโครงการไม่ต่ำกว่าร้อยละ 80 <p><u>ผลการดำเนินงานตามตัวบ่งชี้</u></p> <ol style="list-style-type: none"> กิจกรรมปฐมนิเทศนิสิตใหม่และทำสัญญาขาดใช้ทุนฯ จำนวน 273 คน กิจกรรมผู้ซื้อมือรับขวัญและพิธีปฐมนิเทศนิสิตใหม่ จำนวน 224 คน กิจกรรมเปิดโลกกิจกรรม จำนวน 318 คน กิจกรรมปฐมนิเทศ และพบอาจารย์ที่ปรึกษานิสิตชั้นปีที่ 2-5 จำนวน 448 คน กิจกรรมไหว้ครูและมอบทุนการศึกษา จำนวน 353 คน กิจกรรมรับน้องประชุมเชียร์นิสิตใหม่ประจำปีการศึกษา 2556 จำนวน 193 คน 	80,000	80,000	✓	✓	

(1) รหัส โครงการ	(2) ชื่อโครงการ	(3) ผู้รับผิดชอบโครงการ ผู้ให้ข้อมูล	(4)สถานะโครงการ				(5) รายงานความก้าวหน้า กรณีอยู่ระหว่างดำเนินการ			(6) กรณีเสร็จสิ้นโครงการแล้ว การดำเนินงานตามตัวบ่งชี้ของโครงการ (KPIs)				(7) ปัญหา/อุปสรรค และแนว ทางแก้ไข (กรณี เลื่อน/ยกเลิก โครงการ)	
			อยู่ในช่วง ดำเนิน โครงการ	เสร็จ เรียบร้อยแล้ว	เลื่อน โครงการ	ขอ ยกเลิก โครงการ	ด้านกิจกรรม	ด้านระยะเวลา	ด้าน งบประมาณ	ผลการดำเนินงาน	งบประมาณ		บรรลุ		ไม่บรรลุ
											ที่ได้รับ	ที่ใช้จริง			
									<p>ตัวบ่งชี้เชิงคุณภาพ</p> <p>ผู้เข้าร่วมงานทุกกิจกรรมมีความพึงพอใจ/องค์ความรู้ที่ได้รับไม่ต่ำกว่า 3.5 คะแนนจากคะแนน 5</p> <p>ผลการดำเนินงานตามตัวบ่งชี้</p> <p>ผู้เข้าร่วมโครงการมีความพึงพอใจในกิจกรรมต่าง ๆ ดังนี้</p> <ol style="list-style-type: none"> 1. กิจกรรมปฐมนิเทศนิสิตใหม่และทำสัญญาขอใช้ทุนฯ 4.28 จากคะแนนเต็ม 5 2. กิจกรรมผู้ขอมีหรือรับขวัญและพิธีปฏิญาณตนนิสิตใหม่ 4.04 จากคะแนนเต็ม 5 3. กิจกรรมเปิดโลกกิจกรรม 4.30 จากคะแนนเต็ม 5 4. กิจกรรมปฐมนิเทศ และพบอาจารย์ที่ปรึกษานิสิตชั้นปีที่ 2-5 มีคะแนนเฉลี่ย 4.29 จากคะแนนเต็ม 5 5. กิจกรรมไหว้ครูและมอบทุนการศึกษา 4.36 จากคะแนนเต็ม 5 6. กิจกรรมรับน้องประชุมเชียร์นิสิตใหม่ประจำปี การศึกษา 2556 มีคะแนนเฉลี่ย 3.95 จากคะแนนเต็ม 5 <p>เวลา</p> <p>การจัดโครงการเป็นไปตามระยะเวลาที่กำหนด</p> <p>ผลการดำเนินงานตามตัวบ่งชี้</p> <p>เป็นไปตามที่กำหนด</p> <p>ต้นทุน</p> <p>การเบิกจ่ายไม่เกินวงเงินงบประมาณที่ได้รับอนุมัติ</p> <p>ผลการดำเนินงานตามตัวบ่งชี้</p>			✓			

แบบสอบถามการติดตามและประเมินผลแผนปฏิบัติการประจำปี 2556 คณะเภสัชศาสตร์ มหาวิทยาลัยนเรศวร
ครั้งที่ 4 (ตุลาคม 2555 - มิถุนายน 2556)

ยุทธศาสตร์ที่ 2 การจัดการหลักสูตรที่ส่งเสริมสมรรถนะของผู้เรียนและระบบการเรียนรู้ที่มีประสิทธิภาพ

(1) รหัส โครงการ	(2) ชื่อโครงการ	(3) ผู้รับผิดชอบ โครงการ ผู้ให้ข้อมูล	(4)สถานะโครงการ				(5) รายงานความก้าวหน้า กรณีอยู่ระหว่างดำเนินการ			(6) กรณีเสร็จสิ้นโครงการแล้ว การดำเนินงานตามตัวบ่งชี้ของโครงการ (KPIs)				(7) ปัญหา/อุปสรรค และแนวทางแก้ไข (กรณีเลื่อน/ ยกเลิกโครงการ)	
			อยู่ในช่วง ดำเนิน โครงการ	เสร็จ เรียบร้อย แล้ว	เลื่อน โครงการ	ขอ ยกเลิก โครงการ	ด้านกิจกรรม	ด้านระยะเวลา	ด้าน งบประมาณ	ผลการดำเนินงาน	งบประมาณ		บรรลุ		ไม่บรรลุ
											ที่ได้รับ	ที่ใช้จริง			
ภ.243	โครงการส่งเสริมกิจกรรมชมรม ถ่ายภาพ (Photo Club)	รองคณบดีฝ่าย กิจการนิสิตและ บริการสังคม		✓			การดำเนินงาน -	ระยะเวลา -	งบประมาณ -	ตัวบ่งชี้เชิงปริมาณ 1. จำนวนกิจกรรมเสริมหลักสูตรที่ส่งเสริมการมีจิต สาธารณะและการเรียนรู้ระหว่างรุ่นพี่และรุ่นน้อง ครบตามแผนฯ 2. นิสิต อาจารย์ และบุคลากรคณะเภสัชศาสตร์เข้า ร่วมโครงการตามเป้าหมาย ไม่ต่ำกว่าร้อยละ 80 ผลการดำเนินงานตามตัวบ่งชี้ 1. เกิดกิจกรรมเสริมหลักสูตรที่ส่งเสริมการมีจิต สาธารณะและการเรียนรู้ระหว่างรุ่นพี่และรุ่นน้อง ครบตามแผนฯจำนวน 5 กิจกรรม ได้แก่ - กิจกรรมอบรมแลกเปลี่ยนเรียนรู้การถ่ายภาพ 9 , 15 , 16 สิงหาคม 2556 ณ ห้อง ภ 6306 คณะเภสัชศาสตร์ มหาวิทยาลัยนเรศวร - กิจกรรมปรับปรุงห้องชมรม กรกฎาคม - สิงหาคม 2556 ณ ห้อง ภ 1302 คณะเภสัชศาสตร์ มหาวิทยาลัยนเรศวร - กิจกรรมจัดทำชุดสื่อรณรงค์สร้างกระแส การสร้าง เสริมสุขภาพ ตลอดปีการศึกษา 2555 ณ คณะเภสัชศาสตร์ มหาวิทยาลัยนเรศวร - กิจกรรมการถ่ายภาพกิจกรรมต่าง ๆ ใน คณะเภสัชศาสตร์ตลอดปีการศึกษา 2555 ณ คณะเภสัชศาสตร์ มหาวิทยาลัยนเรศวร - กิจกรรมพิธีรับพระราชทานปริญญาบัตรและแสดง ความยินดีแก่บัณฑิตใหม่ วันที่ 2-4 ธันวาคม คณะเภสัชศาสตร์ 2. นิสิต อาจารย์ และบุคลากรคณะเภสัชศาสตร์เข้า ร่วมโครงการตามเป้าหมาย ไม่ต่ำกว่าร้อยละ 80 - กิจกรรมชมรมถ่ายภาพ มีจำนวนผู้เข้าร่วมโครงการ 101 จากกลุ่มเป้าหมาย 100 คน - กิจกรรมพิธีรับพระราชทานปริญญาบัตรและแสดง ความยินดีแก่บัณฑิตใหม่ มีจำนวนผู้เข้าร่วม	45,000	45,000	✓	✓	

(1) รหัส โครงการ	(2) ชื่อโครงการ	(3) ผู้รับผิดชอบ โครงการ ผู้ให้ข้อมูล	(4)สถานะโครงการ				(5) รายงานความก้าวหน้า กรณีอยู่ระหว่างดำเนินการ			(6) กรณีเสร็จสิ้นโครงการแล้ว การดำเนินงานตามตัวบ่งชี้ของโครงการ (KPIs)				(7) ปัญหา/อุปสรรค และแนวทางแก้ไข (กรณีเลือก/ ยกเลิกโครงการ)				
			อยู่ในช่วง ดำเนิน โครงการ	เสร็จ เรียบร้อย แล้ว	เลื่อน โครงการ	ขอ ยกเลิก โครงการ	ด้านกิจกรรม	ด้านระยะเวลา	ด้าน งบประมาณ	ผลการดำเนินงาน	งบประมาณ		บรรลุ		ไม่บรรลุ			
											ที่ได้รับ	ที่ใช้จริง						
										โครงการ 612 คน จากกลุ่มเป้าหมาย 200 คน ตัวบ่งชี้เชิงคุณภาพ 1. ผู้เข้าร่วมโครงการ มีความพึงพอใจในการเข้าร่วมโครงการ ไม่ต่ำกว่า 3.5 จากคะแนน 5 2. เกิดกิจกรรมที่มีการเชื่อมต่อกับองค์กรวิชาชีพหรือองค์กรภายนอก ผลการดำเนินงานตามตัวบ่งชี้ 1. ผู้เข้าร่วมโครงการ มีความพึงพอใจในการเข้าร่วมโครงการ ไม่ต่ำกว่า 3.5 จากคะแนน 5 - กิจกรรมชมรมถ่ายภาพ 4.67 - กิจกรรมพิธีรับพระราชทานปริญญาบัตรและแสดงความยินดีแก่บัณฑิตใหม่ 4.35 เวลา การจัดโครงการเป็นไปตามระยะเวลาที่กำหนด ผลการดำเนินงานตามตัวบ่งชี้ การจัดโครงการเป็นไปตามระยะเวลาที่กำหนด ต้นทุน การเบิกจ่ายไม่เกินวงเงินงบประมาณที่ได้รับอนุมัติ ผลการดำเนินงานตามตัวบ่งชี้ การเบิกจ่ายไม่เกินวงเงินงบประมาณที่ได้รับอนุมัติ								
ภ.244	โครงการส่งเสริมกิจกรรมชมรมวิชาการ และภาษาอังกฤษ	รองคณบดีฝ่ายกิจการนิสิตและบริการสังคม		✓			การดำเนินงาน รอดัดกิจกรรม ค่ายแรกพบ กล้ามะกอก ครั้งที่ 4 ปัญหาอุปสรรค -	ระยะเวลา 2-4สิงหาคม 2556 ปัญหาอุปสรรค -	งบประมาณ เบิกจ่ายไม่เกิน ตามงบประมาณที่ ได้รับ ปัญหาอุปสรรค -	ตัวบ่งชี้เชิงปริมาณ 1. จำนวนกิจกรรมเสริมหลักสูตรที่ส่งเสริมการมีจิตสาธารณะและการเรียนรู้ระหว่างรุ่นพี่และรุ่นน้องครบตามแผนฯ 2. นิสิต อาจารย์ และบุคลากรคณะเภสัชศาสตร์เข้าร่วมโครงการตามเป้าหมาย ไม่ต่ำกว่าร้อยละ 80 ผลการดำเนินงานตามตัวบ่งชี้ 1. กิจกรรมค่ายเยาวชนกล้ามะกอกฤดูร้อน ครั้งที่ 18 กลุ่มเป้าหมายจำนวน 220 คน จำนวนผู้เข้าร่วมจริง 268 คน 2. กิจกรรมค่ายแรกพบนิสิตใหม่ ครั้งที่ 3 กลุ่มเป้าหมายจำนวน 220 คน จำนวนผู้เข้าร่วมจริง 347 คน 3. กิจกรรมสัปดาห์เภสัชกรรมคณะเภสัชศาสตร์ มหาวิทยาลัยนครสวรรค์ ประจำปี 2556	30,000	29,990	✓	✓				

(1) รหัส โครงการ	(2) ชื่อโครงการ	(3) ผู้รับผิดชอบ โครงการ ผู้ให้ข้อมูล	(4)สถานะโครงการ				(5) รายงานความก้าวหน้า กรณีอยู่ระหว่างดำเนินการ			(6) กรณีเสร็จสิ้นโครงการแล้ว การดำเนินงานตามตัวบ่งชี้ของโครงการ (KPIs)				(7) ปัญหา/อุปสรรค และแนวทางแก้ไข (กรณีเลื่อน/ ยกเลิกโครงการ)	
			อยู่ในช่วง ดำเนิน โครงการ	เสร็จ เรียบร้อยแล้ว	เลื่อน โครงการ	ขอ ยกเลิก โครงการ	ด้านกิจกรรม	ด้านระยะเวลา	ด้าน งบประมาณ	ผลการดำเนินงาน	งบประมาณ		บรรลุ		ไม่บรรลุ
											ที่ได้รับ	ที่ใช้จริง			
										<p>กลุ่มเป้าหมายจำนวน 700 จำนวนผู้เข้าร่วมจริง 939 คน</p> <p>ตัวบ่งชี้เชิงคุณภาพ</p> <p>ผู้เข้าร่วมโครงการทุกกิจกรรม มีความพึงพอใจในการเข้าร่วมโครงการไม่ต่ำกว่า 3.5 จากคะแนน 5</p> <p>ผลการดำเนินงานตามตัวบ่งชี้</p> <ol style="list-style-type: none"> กิจกรรมค่ายเยาวชนชนกล้าเมกอกฤดูร้อน ครั้งที่ 18 ผู้เข้าร่วมโครงการมีความพึงพอใจในการเข้าร่วมโครงการ 4.55 คะแนน กิจกรรมค่ายแรกพบนิสิตใหม่ ครั้งที่ 3 ผู้เข้าร่วมโครงการมีความพึงพอใจในการเข้าร่วมโครงการ 4.77 คะแนน กิจกรรมสัปดาห์เภสัชกรรมคณะเภสัชศาสตร์ มหาวิทยาลัยนครสวรรค์ ประจำปี 2556 ผู้เข้าร่วมโครงการมีความพึงพอใจในการเข้าร่วมโครงการ 4.49 คะแนน <p>เวลา</p> <p>การจัดโครงการเป็นไปตามระยะเวลาที่กำหนด</p> <p>ผลการดำเนินงานตามตัวบ่งชี้</p> <p>การจัดโครงการเป็นไปตามระยะเวลาที่กำหนด</p> <p>ต้นทุน</p> <p>การเบิกจ่ายไม่เกินวงเงินงบประมาณที่ได้รับอนุมัติ</p> <p>ผลการดำเนินงานตามตัวบ่งชี้</p> <p>การเบิกจ่ายไม่เกินวงเงินงบประมาณที่ได้รับอนุมัติ</p>			✓		

แบบสอบถามการติดตามและประเมินผลแผนปฏิบัติการประจำปี 2556 คณะเภสัชศาสตร์ มหาวิทยาลัยนครสวรรค์
ครั้งที่ 4 (ตุลาคม 2555 - มิถุนายน 2556)

ยุทธศาสตร์ที่ 2 การจัดการหลักสูตรที่ส่งเสริมสมรรถนะของผู้เรียนและระบบการเรียนรู้ที่มีประสิทธิภาพ

(1) รหัส โครงการ	(2) ชื่อโครงการ	(3) ผู้รับผิดชอบ โครงการ ผู้ให้ข้อมูล	(4)สถานะโครงการ				(5) รายงานความก้าวหน้า กรณีอยู่ระหว่างดำเนินการ			(6) กรณีเสร็จสิ้นโครงการแล้ว การดำเนินงานตามตัวบ่งชี้ของโครงการ (KPIs)				(7) ปัญหา/อุปสรรค และแนวทางแก้ไข (กรณีเลื่อน/ยกเลิก โครงการ)				
			อยู่ในช่วง ดำเนิน โครงการ	เสร็จ เรียบร้อยแล้ว	เลื่อน โครงการ	ขอ ยกเลิก โครงการ	ด้านกิจกรรม	ด้านระยะเวลา	ด้าน งบประมาณ	ผลการดำเนินงาน	งบประมาณ		บรรลุ		ไม่บรรลุ			
											ที่ได้รับ	ที่ใช้จริง						
ภ.245	โครงการส่งเสริมกิจกรรมชมรม Animation and Multimedia	รองคณบดีฝ่าย กิจการนิสิตและ บริการสังคม		✓			<u>การดำเนินงาน</u> -	<u>ระยะเวลา</u> -	<u>งบประมาณ</u> -	<u>ตัวบ่งชี้เชิงปริมาณ</u> นิสิต อาจารย์ และบุคลากรคณะเภสัชศาสตร์เข้าร่วม กิจกรรมไม่น้อยกว่าร้อยละ 80 ของกลุ่มเป้าหมาย <u>ผลการดำเนินงานตามตัวบ่งชี้</u> กลุ่มเป้าหมายจำนวน 50 คนคิดเป็นร้อยละ 80 เท่ากับ 40 คน มีคนเข้าร่วมโครงการจริง 43 คน <u>ตัวบ่งชี้เชิงคุณภาพ</u> 1.สมาชิกชมรม animation สามารถเผยแพร่กิจกรรมด้าน เทคโนโลยีได้ 2.เกิดกิจกรรมสำหรับนิสิตได้แสดงออกและเป็นตัวอย่างที่ ดีให้รุ่นน้องเห็นถึงคุณธรรมและจริยธรรม และ จรรยาบรรณวิชาชีพ 3.ผู้เข้าร่วมกิจกรรมมากกว่าร้อยละ 80 มีความพึงพอใจใน การเข้าร่วมกิจกรรมระดับไม่ต่ำกว่า 3.5 จากคะแนน 5 <u>ผลการดำเนินงานตามตัวบ่งชี้</u> 1. สมาชิกชมรม animation สามารถเผยแพร่กิจกรรม ด้านเทคโนโลยีได้ เช่นการจัดทำโปสเตอร์ ประชาสัมพันธ์กิจกรรมต่างๆของสโมสรนิสิตคณะ เภสัชศาสตร์ 2. เกิดกิจกรรมเสริมหลักสูตรที่ส่งเสริมการมีจิต สาธารณะและการเรียนรู้ระหว่างรุ่นพี่และรุ่นน้องครบ จำนวน 2 กิจกรรม ได้แก่ การจัดอบรมการใช้ software และการแข่งขันทักษะความรู้ทั่วไป (The genius) 3. ผู้เข้าร่วมมีความพึงพอใจในการเข้าร่วมกิจกรรม 4.32 จากคะแนน 5 <u>เวลา</u> การจัดโครงการเป็นไปตามระยะเวลาที่กำหนด <u>ผลการดำเนินงานตามตัวบ่งชี้</u> การจัดโครงการเป็นไปตามระยะเวลาที่กำหนด <u>ต้นทุน</u> การเบิกจ่ายไม่เกินวงเงินงบประมาณที่ได้รับอนุมัติ <u>ผลการดำเนินงานตามตัวบ่งชี้</u> การเบิกจ่ายไม่เกินวงเงินงบประมาณที่ได้รับอนุมัติ	10,000	10,000	✓			✓	✓	✓

แบบสอบถามการติดตามและประเมินผลแผนปฏิบัติการประจำปี 2556 คณะเภสัชศาสตร์ มหาวิทยาลัยนครสวรรค์
ครั้งที่ 4 (ตุลาคม 2555 - มิถุนายน 2556)

ยุทธศาสตร์ที่ 2 การจัดการหลักสูตรที่ส่งเสริมสมรรถนะของผู้เรียนและระบบการเรียนรู้ที่มีประสิทธิภาพ

(1) รหัส โครงการ	(2) ชื่อโครงการ	(3) ผู้รับผิดชอบ โครงการ ผู้ให้ข้อมูล	(4)สถานะโครงการ				(5) รายงานความก้าวหน้า กรณีอยู่ระหว่างดำเนินการ			(6) กรณีเสร็จสิ้นโครงการแล้ว การดำเนินงานตามตัวบ่งชี้ของโครงการ (KPIs)				(7) ปัญหา/อุปสรรค และแนวทางแก้ไข (กรณีเลื่อน/ยกเลิก โครงการ)	
			อยู่ในช่วง ดำเนิน โครงการ	เสร็จ เรียบร้อยแล้ว	เลื่อน โครงการ	ขอ ยกเลิก โครงการ	ด้านกิจกรรม	ด้านระยะเวลา	ด้าน งบประมาณ	ผลการดำเนินงาน	งบประมาณ		บรรลุ		ไม่บรรลุ
											ที่ได้รับ	ที่ใช้จริง			
ภ.246	โครงการสัมมนา ฝึกรบรณและประกันคุณภาพการจัดกิจกรรมนิสิต	รองคณบดีฝ่ายกิจการนิสิตและบริการสังคม		✓			การดำเนินงาน รดำเนินการ ประชุมสโมสร นิสิต	ระยะเวลา 31สิงหาคม 2556	งบประมาณ การเบิกจ่ายไม่ เกินวงเงิน งบประมาณที่ ได้รับอนุมัติ	ตัวบ่งชี้เชิงปริมาณ 1. จำนวนกิจกรรมเสริมหลักสูตรที่ส่งเสริมการมีจิต สาธารณะและการเรียนรู้ระหว่างรุ่นพี่และรุ่นน้อง และ ส่งเสริมการทำกิจกรรมของนิสิตโดยใช้หลักการประกัน คุณภาพที่ดีครบตามแผนปฏิบัติการ 2. นิสิต อาจารย์ และบุคลากรคณะเภสัชศาสตร์เข้าร่วม โครงการตามเป้า หมายไม่น้อยกว่าร้อยละ 80	130,000	130,000	✓	✓	
						ปัญหาอุปสรรค -	ปัญหาอุปสรรค -	ปัญหาอุปสรรค -	ผลการดำเนินงานตามตัวบ่งชี้ 1.เกิดกิจกรรมเสริมหลักสูตรที่ส่งเสริมการมีจิตสาธารณะ และการเรียนรู้ระหว่างรุ่นพี่และรุ่นน้อง และส่งเสริมการทำ กิจกรรมของนิสิตโดยใช้หลักการประกันคุณภาพที่ดีครบตาม แผนปฏิบัติการจำนวน 5 กิจกรรมได้แก่ 1)ประชุมทบทวนผลการดำเนินงานโครงการหรือกิจกรรมที่ เสร็จสิ้นเพื่อวางแผนปรับปรุงต่อไป และติดตามแผนการ ทำงานโครงการต่าง ๆ ในระยะต่อไปอย่างต่อเนื่อง โดยการ จัดประชุมระหว่างอาจารย์ที่ปรึกษากิจการนิสิตและผู้นำนิสิต ภายในคณะเภสัชศาสตร์ จำนวน 3 ครั้ง/ปี ในวันที่ - การประชุมสโมสรนิสิตคณะเภสัชศาสตร์ วันที่ 20 พฤศจิกายน 2555 - การประชุมสโมสรนิสิตคณะเภสัชศาสตร์ วันที่ 24 มิถุนายน 2556 - การประชุมสโมสรนิสิตคณะเภสัชศาสตร์ วันที่ 31 กรกฎาคม 2556 2)การอบรมการประกันคุณภาพโครงการสัมมนาพัฒนา บุคลิกภาพที่ดีของผู้นำกิจกรรมนิสิต - การอบรมการประกันคุณภาพสโมสรนิสิตคณะเภสัชศาสตร์ และการตรวจคัดกรองสารเสพติดในผู้นำนิสิตคณะเภสัช ศาสตร์ วันที่ 1 มีนาคม 2556 3)การเลือกตั้งคณะกรรมการสโมสรนิสิตคณะเภสัชศาสตร์ ประจำปีการศึกษา 2556 - การเลือกตั้งประธานสโมสรนิสิตคณะเภสัชศาสตร์ วันที่ 13 - 18 มกราคม 2555						

แบบสอบถามการติดตามและประเมินผลแผนปฏิบัติการประจำปี 2556 คณะเภสัชศาสตร์ มหาวิทยาลัยนเรศวร
ครั้งที่ 4 (ตุลาคม 2555 - มิถุนายน 2556)

ยุทธศาสตร์ที่ 2 การจัดการหลักสูตรที่ส่งเสริมสมรรถนะของผู้เรียนและระบบการเรียนรู้ที่มีประสิทธิภาพ

(1) รหัส โครงการ	(2) ชื่อโครงการ	(3) ผู้รับผิดชอบ โครงการ ผู้ให้ข้อมูล	(4)สถานะโครงการ				(5) รายงานความก้าวหน้า กรณีอยู่ระหว่างดำเนินการ			(6) กรณีเสร็จสิ้นโครงการแล้ว การดำเนินงานตามตัวบ่งชี้ของโครงการ (KPIs)				(7) ปัญหา/อุปสรรค และแนวทางแก้ไข (กรณีเลื่อน/ยกเลิก โครงการ)	
			อยู่ในช่วง ดำเนิน โครงการ	เสร็จ เรียบร้อยแล้ว	เลื่อน โครงการ	ขอ ยกเลิก โครงการ	ด้านกิจกรรม	ด้านระยะเวลา	ด้าน งบประมาณ	ผลการดำเนินงาน	งบประมาณ		บรรลุ		ไม่บรรลุ
											ที่ได้รับ	ที่ใช้จริง			
										<p>4)การทำสื่อและกิจกรรมเผยแพร่ประชาสัมพันธ์ผลงาน สโมสรนิสิตคณะเภสัชศาสตร์</p> <ul style="list-style-type: none"> - ตลอดปีการศึกษา <p>5)การจัดกิจกรรมการสร้างเสริมประสบการณ์วิชาชีพร่วมกับศิษย์เก่าและองค์กรวิชาชีพ</p> <ul style="list-style-type: none"> - งานบุญและสุขภาพแห่งชาติ กรุงเทพฯ 3-5 กรกฎาคม 2556 - งานบริการวิชาการภาคเหนือตอนล่าง อุดรดิตต์ 10-11 กรกฎาคม 2556 - งานกระเป๋ายาสโมสรฯ 12 กรกฎาคม 2556 คณะเภสัชศาสตร์ มหาวิทยาลัยนเรศวร - งานประชุมเครือข่ายเภสัชศาสตร์ร่วมสร้างสุขภาพเพื่อควบคุมยาสูบ นครปฐม 13-15 กรกฎาคม 2556 - งานบริการวิชาการด้านสุขภาพ โรงเรียนพิษณุโลกปัญญา นุกูล 16 พฤษภาคม 2556 <p>2.นิสิต อาจารย์ และบุคลากรคณะเภสัชศาสตร์เข้าร่วมโครงการ ดังนี้</p> <ol style="list-style-type: none"> 1) กิจกรรมสัมมนา ฝึกอบรม และประกันคุณภาพการจัดกิจกรรมนิสิต จำนวนผู้เข้าร่วมโครงการจำนวนทั้งสิ้น 42 คน 2) กิจกรรมการเลือกตั้งคณะกรรมการสโมสรนิสิตคณะเภสัชศาสตร์ และผู้นำกิจกรรมสาขาต่าง ๆ ประจำปีการศึกษา 2556 จำนวนผู้เข้าร่วมโครงการจำนวนทั้งสิ้น 454 คน ประกอบด้วย <ul style="list-style-type: none"> 3) กิจกรรมเผยแพร่ประชาสัมพันธ์ผลงานสโมสรนิสิตคณะเภสัชศาสตร์ จำนวนผู้เข้าร่วมโครงการจำนวนทั้งสิ้น 10 คน 4) กิจกรรมการสร้างเสริมประสบการณ์วิชาชีพร่วมกับศิษย์เก่าและองค์กรวิชาชีพจำนวนผู้เข้าร่วมโครงการจำนวนทั้งสิ้น 40 คน 					

แบบสอบถามการติดตามและประเมินผลแผนปฏิบัติการประจำปี 2556 คณะเภสัชศาสตร์ มหาวิทยาลัยนครสวรรค์
ครั้งที่ 4 (ตุลาคม 2555 - มิถุนายน 2556)

ยุทธศาสตร์ที่ 2 การจัดการหลักสูตรที่ส่งเสริมสมรรถนะของผู้เรียนและระบบการเรียนรู้ที่มีประสิทธิภาพ

(1) รหัส โครงการ	(2) ชื่อโครงการ	(3) ผู้รับผิดชอบ โครงการ ผู้ให้ข้อมูล	(4)สถานะโครงการ				(5) รายงานความก้าวหน้า กรณีอยู่ระหว่างดำเนินการ			(6) กรณีเสร็จสิ้นโครงการแล้ว การดำเนินงานตามตัวบ่งชี้ของโครงการ (KPIs)				(7) ปัญหา/อุปสรรค และแนวทางแก้ไข (กรณีเลื่อน/ยกเลิก โครงการ)	
			อยู่ในช่วง ดำเนิน โครงการ	เสร็จ เรียบร้อยแล้ว	เลื่อน โครงการ	ขอ ยกเลิก โครงการ	ด้านกิจกรรม	ด้านระยะเวลา	ด้าน งบประมาณ	ผลการดำเนินงาน	งบประมาณ		บรรลุ		ไม่บรรลุ
											ที่ได้รับ	ที่ใช้จริง			
										<p>ตัวบ่งชี้เชิงคุณภาพ</p> <p>1.เกิดกิจกรรมเสริมหลักสูตรที่ส่งเสริมการมีจิตสาธารณะและการเรียนรู้ระหว่างรุ่นพี่และรุ่นน้อง</p> <p>2.ผู้นำกิจกรรมนิสิตมีการพัฒนาบุคลิกภาพและแนวคิดประกันคุณภาพในการทำกิจกรรมนิสิต</p> <p>3.ผู้เข้าร่วมโครงการมากกว่าร้อยละ 80 มีความพึงพอใจในการเข้าร่วมโครงการระดับดีถึงดีมากได้ ที่มาจากการเลือกตั้ง</p> <p>ผลการดำเนินงานตามตัวบ่งชี้</p> <p>1.เกิดกิจกรรมเสริมหลักสูตรที่ส่งเสริมการมีจิตสาธารณะและการเรียนรู้ระหว่างรุ่นพี่และรุ่นน้อง 5 กิจกรรมได้แก่</p> <p>1)ประชุมทบทวนผลการดำเนินงานโครงการหรือกิจกรรมที่เสร็จสิ้นเพื่อวางแผนปรับปรุงต่อไป และติดตามแผนการทำงานโครงการต่าง ๆ ในระยะต่อไปอย่างต่อเนื่อง โดยการจัดประชุมระหว่างอาจารย์ที่ปรึกษากิจกรรมนิสิตและผู้นำนิสิตภายในคณะเภสัชศาสตร์ จำนวน 3 ครั้ง/ปี ในวันที่</p> <ul style="list-style-type: none"> - การประชุมสโมสรนิสิตคณะเภสัชศาสตร์ วันที่ 20 พฤศจิกายน 2555 - การประชุมสโมสรนิสิตคณะเภสัชศาสตร์ วันที่ 24 มิถุนายน 2556 - การประชุมสโมสรนิสิตคณะเภสัชศาสตร์ วันที่ 31 กรกฎาคม 2556 <p>2)การอบรมการประกันคุณภาพโครงการสัมมนาพัฒนาบุคลิกภาพที่ดีของผู้นำกิจกรรมนิสิต</p> <ul style="list-style-type: none"> - การอบรมการประกันคุณภาพสโมสรนิสิตคณะเภสัชศาสตร์ และการตรวจคัดกรองสารเสพติดในผู้นำนิสิตคณะเภสัชศาสตร์วันที่ 1 มีนาคม 2556 <p>3)การเลือกตั้งคณะกรรมการสโมสรนิสิตคณะเภสัชศาสตร์ประจำปีการศึกษา 2556</p> <ul style="list-style-type: none"> - การเลือกตั้งประธานสโมสรนิสิตคณะเภสัชศาสตร์ วันที่ 13 - 18 มกราคม 2555 					

แบบสอบถามการติดตามและประเมินผลแผนปฏิบัติการประจำปี 2556 คณะเภสัชศาสตร์ มหาวิทยาลัยนเรศวร
ครั้งที่ 4 (ตุลาคม 2555 - มิถุนายน 2556)

ยุทธศาสตร์ที่ 2 การจัดการหลักสูตรที่ส่งเสริมสมรรถนะของผู้เรียนและระบบการเรียนรู้ที่มีประสิทธิภาพ

(1) รหัส โครงการ	(2) ชื่อโครงการ	(3) ผู้รับผิดชอบ โครงการ ผู้ให้ข้อมูล	(4)สถานะโครงการ				(5) รายงานความก้าวหน้า กรณีอยู่ระหว่างดำเนินการ			(6) กรณีเสร็จสิ้นโครงการแล้ว การดำเนินงานตามตัวบ่งชี้ของโครงการ (KPIs)				(7) ปัญหา/อุปสรรค และแนวทางแก้ไข (กรณีเลื่อน/ยกเลิก โครงการ)	
			อยู่ในช่วง ดำเนิน โครงการ	เสร็จ เรียบร้อยแล้ว	เลื่อน โครงการ	ขอ ยกเลิก โครงการ	ด้านกิจกรรม	ด้านระยะเวลา	ด้าน งบประมาณ	ผลการดำเนินงาน	งบประมาณ		บรรลุ		ไม่บรรลุ
											ที่ได้รับ	ที่ใช้จริง			
										4)การทำสื่อและกิจกรรมเผยแพร่ประชาสัมพันธ์ผลงาน สโมสรมนสิตร คณะเภสัชศาสตร์ - ตลอดปีการศึกษา 5)การจัดกิจกรรมการสร้างเสริมประสบการณ์วิชาชีพ ร่วมกับศิษย์เก่าและองค์กรวิชาชีพ - งานบุหรีและสุขภาพแห่งชาติ กรุงเทพฯ 3-5 กรกฎาคม 2556 - งานบริการวิชาการภาคเหนือตอนล่าง อุดรดิตต์ 10-11 กรกฎาคม 2556 - งานกระเป๋ายาสโมสราฯ 12 กรกฎาคม 2556 คณะเภสัช ศาสตร์ มหาวิทยาลัยนเรศวร - งานประชุมเครือข่ายเภสัชศาสตร์ร่วมสร้างสุขภาพเพื่อ ควบคุมยาสูบ นครปฐม 13-15 กรกฎาคม 2556 - งานบริการวิชาการด้านสุขภาพ โรงเรียนพิษณุโลกปัญญา นุกูล 16 พฤษภาคม 2556 2.ผู้นำกิจกรรมนิสิตมีการพัฒนาบุคลิกภาพและแนวคิด ประกันคุณภาพในการทำกิจกรรมนิสิต 4.41 คะแนน 3.ผู้เข้าร่วมโครงการมากกว่า มีความพึงพอใจในการเข้าร่วม โครงการ 4.49 คะแนน <u>เวลา</u> การจัดโครงการเป็นไปตามระยะเวลาที่กำหนด <u>ผลการดำเนินงานตามตัวบ่งชี้</u> การจัดโครงการเป็นไปตามระยะเวลาที่กำหนด <u>ต้นทุน</u> การเบิกจ่ายไม่เกินวงเงินงบประมาณที่ได้รับอนุมัติ <u>ผลการดำเนินงานตามตัวบ่งชี้</u> การเบิกจ่ายไม่เกินวงเงินงบประมาณที่ได้รับอนุมัติ					

แบบสอบถามการติดตามและประเมินผลแผนปฏิบัติการประจำปี 2556 คณะเภสัชศาสตร์ มหาวิทยาลัยนเรศวร
ครั้งที่ 4 (ตุลาคม 2555 - มิถุนายน 2556)

ยุทธศาสตร์ที่ 2 การจัดการหลักสูตรที่ส่งเสริมสมรรถนะของผู้เรียนและระบบการเรียนรู้ที่มีประสิทธิภาพ

(1) รหัส โครงการ	(2) ชื่อโครงการ	(3) ผู้รับผิดชอบโครงการ ผู้ให้ข้อมูล	(4)สถานะโครงการ				(5) รายงานความก้าวหน้า กรณีอยู่ระหว่างดำเนินการ			(6) กรณีเสร็จสิ้นโครงการแล้ว การดำเนินงานตามตัวบ่งชี้ของโครงการ (KPIs)				(7) ปัญหา/อุปสรรค และแนวทางแก้ไข (กรณีเลื่อน/ยกเลิก โครงการ)	
			อยู่ในช่วง ดำเนิน โครงการ	เสร็จ เรียบร้อยแล้ว	เลื่อน โครงการ	ขอ ยกเลิก โครงการ	ด้านกิจกรรม	ด้านระยะเวลา	ด้าน งบประมาณ	ผลการดำเนินงาน	งบประมาณ		บรรลุ		ไม่บรรลุ
											ที่ได้รับ	ที่ใช้จริง			
ภ.247	โครงการกิจกรรมเครือข่าย สหพันธ์นิสิตนักศึกษา คณะเภสัชศาสตร์แห่ง ประเทศไทย	รองคณบดีฝ่าย กิจการนิสิตและ บริการสังคม		✓			<p><u>การดำเนินงาน</u></p> <p>-เข้าร่วมค่าย หมอยาอาสา 22-28 เม.ย.56</p> <p>-เข้าร่วมประชุม เครือข่ายสนภท. 21-23 พ.ค. 56</p> <p>-รอดำเนินการ ประชุมสโมสร นิสิตช่วงเดือน ส.ค./ก.ค.</p> <p><u>ปัญหาอุปสรรค</u></p> <p>-</p>	<p><u>ระยะเวลา</u></p> <p>เดือนส.ค./ ก.ค.</p> <p><u>ปัญหาอุปสรรค</u></p> <p>-</p>	<p><u>งบประมาณ</u></p> <p>การเบิกจ่ายไม่ เกินวงเงิน งบประมาณที่ ได้รับอนุมัติ</p> <p><u>ปัญหาอุปสรรค</u></p> <p>-</p>	<p><u>ตัวบ่งชี้เชิงปริมาณ</u></p> <p>1.จำนวนกิจกรรมเสริมหลักสูตรที่ส่งเสริมการทำงานเป็นเครือข่าย การมีจิตสาธารณะ และการเรียนรู้ระหว่างรุ่นพี่และรุ่นน้องครบ ตามแผนฯ</p> <p>2.นิสิต อาจารย์ และบุคลากรคณะเภสัชศาสตร์เข้าร่วมโครงการ ตามเป้าหมาย ไม่ต่ำกว่าร้อยละ 80</p> <p><u>ผลการดำเนินงานตามตัวบ่งชี้</u></p> <p>กิจกรรมประชุมสัจจรของสโมสรนิสิตฯ กลุ่มเป้าหมายจำนวน 6 คน เข้าร่วมจริง 6 คน ได้แก่ นายจิระชาติ ฉัตรชัยกุลศิริ นายณัฐนันท์ ชิดสูงเนิน นายพีรพงษ์ มีสมเพิ่ม นายทรงคุณ ศิลปศาสตร์ นายชัยพิพัฒน์ สุยะ นางสาวอานิตยา พวงมณี</p> <p>-กิจกรรมค่ายหมอยาสนภท.ฯ กลุ่มเป้าหมายจำนวน 10 คน เข้า ร่วมจริง 5 คน ได้แก่ นายทรงคุณ ศิลปศาสตร์ นายชัยพิพัฒน์ สุยะ นายณัฐกิตต์ คับเพียง นางสาวณิชา ปินตา นางสาวชาพิกา พิทาคำ</p> <p>เนื่องจากทางสนภท.ให้โควตาผู้เข้าร่วมแค่จำนวน 5 คน ถ้า ต้องการไปเพิ่มจากโควตาที่กำหนดทางมหาวิทยาลัยต้นสังกัดจึง ต้องรับผิดชอบค่าใช้จ่ายเอง</p> <p>กิจกรรมบ่มเพาะต้นกล้า สร้างแนวความคิดการสร้างเสริมสุขภาพ นิสิตนักศึกษา 18 สถาบัน ปีที่ 9 ไม่ได้จัดส่งนิสิตเข้าร่วมกิจกรรมเนื่องจากมหาวิทยาลัยมีการเลื่อน ปีการศึกษาทำให้ยังไม่มีนิสิตชั้นปีที่ 1 ที่รับเข้ามาศึกษาใน ช่วงเวลาจัดกิจกรรมดังกล่าว</p>	30,000	30,000			

แบบสอบถามการติดตามและประเมินผลแผนปฏิบัติการประจำปี 2556 คณะเภสัชศาสตร์ มหาวิทยาลัยนครสวรรค์
ครั้งที่ 4 (ตุลาคม 2555 - มิถุนายน 2556)

ยุทธศาสตร์ที่ 2 การจัดการหลักสูตรที่ส่งเสริมสมรรถนะของผู้เรียนและระบบการเรียนรู้ที่มีประสิทธิภาพ

(1) รหัส โครงการ	(2) ชื่อโครงการ	(3) ผู้รับผิดชอบโครงการ ผู้ให้ข้อมูล	(4)สถานะโครงการ				(5) รายงานความก้าวหน้า กรณีอยู่ระหว่างดำเนินการ			(6) กรณีเสร็จสิ้นโครงการแล้ว การดำเนินงานตามตัวบ่งชี้ของโครงการ (KPIs)				(7) ปัญหา/อุปสรรค และแนวทางแก้ไข (กรณีเลื่อน/ยกเลิก โครงการ)		
			อยู่ในช่วง ดำเนิน โครงการ	เสร็จ เรียบร้อยแล้ว	เลื่อน โครงการ	ขอ ยกเลิก โครงการ	ด้านกิจกรรม	ด้านระยะเวลา	ด้าน งบประมาณ	ผลการดำเนินงาน	งบประมาณ		บรรลุ		ไม่บรรลุ	
											ที่ได้รับ	ที่ใช้จริง				
									ตัวบ่งชี้เชิงคุณภาพ 1.เกิดกิจกรรมเสริมหลักสูตรที่ส่งเสริมการมีจิตสาธารณะและการเรียนรู้ระหว่างรุ่นพี่และรุ่นน้องและเพื่อนคณะเภสัชศาสตร์สถาบันอื่น 2.นิสิตคณะเภสัชศาสตร์ได้รับข่าวสารความเคลื่อนไหวจากองค์กรส่วนกลาง ตลอดจนได้มีส่วนร่วมในกิจกรรมที่มีประโยชน์เพื่อการพัฒนาตนเอง 3.นิสิตคณะเภสัชศาสตร์สามารถนำแนวความคิดและรูปแบบมาประสานการดำเนินกิจกรรม/โครงการภายในคณะเภสัชศาสตร์ได้สอดคล้องกัน 4.ร้อยละของความพึงพอใจ/องค์ความรู้ที่ได้รับของ ผู้เข้าร่วมโครงการ ไม่ต่ำกว่า 3.5 จากคะแนน 5 ผลการดำเนินงานตามตัวบ่งชี้ 1.เกิดกิจกรรมเสริมหลักสูตรที่ส่งเสริมการมีจิตสาธารณะและการเรียนรู้ระหว่างรุ่นพี่และรุ่นน้องและเพื่อนคณะเภสัชศาสตร์สถาบันอื่นจำนวน 2 กิจกรรมได้แก่ กิจกรรมประชุมสังฆจรของสโมสรนิสิตฯ และ กิจกรรมค่ายหมอยาสนภท.ฯ 2.นิสิตคณะเภสัชศาสตร์ได้รับข่าวสารความเคลื่อนไหวจากองค์กรส่วนกลาง ตลอดจนได้มีส่วนร่วมในกิจกรรมที่มีประโยชน์เพื่อการพัฒนาตนเองระดับการประเมินอยู่ที่ 4.10 จากคะแนน 5 3.นิสิตคณะเภสัชศาสตร์สามารถนำแนวความคิดและรูปแบบมาประสานการดำเนินกิจกรรม/โครงการภายในคณะเภสัชศาสตร์ได้สอดคล้องกันระดับการประเมินอยู่ที่ 3.82 จากคะแนน 5 4.ร้อยละของความพึงพอใจ/องค์ความรู้ที่ได้รับของ ผู้เข้าร่วมโครงการระดับการประเมินอยู่ที่ 4.12 จากคะแนน 5 เวลา การจัดโครงการเป็นไปตามระยะเวลาที่กำหนด ผลการดำเนินงานตามตัวบ่งชี้ การจัดโครงการเป็นไปตามระยะเวลาที่กำหนด ต้นทุน การเบิกจ่ายไม่เกินวงเงินงบประมาณที่ได้รับอนุมัติ ผลการดำเนินงานตามตัวบ่งชี้ การเบิกจ่ายไม่เกินวงเงินงบประมาณที่ได้รับอนุมัติ			✓	✓	✓	✓	

แบบสอบถามการติดตามและประเมินผลแผนปฏิบัติการประจำปี 2556 คณะเภสัชศาสตร์ มหาวิทยาลัยนครสวรรค์
ครั้งที่ 4 (ตุลาคม 2555 - มิถุนายน 2556)

ยุทธศาสตร์ที่ 2 การจัดการหลักสูตรที่ส่งเสริมสมรรถนะของผู้เรียนและระบบการเรียนรู้ที่มีประสิทธิภาพ

(1) รหัส โครงการ	(2) ชื่อโครงการ	(3) ผู้รับผิดชอบโครงการ ผู้ให้ข้อมูล	(4)สถานะโครงการ				(5) รายงานความก้าวหน้า กรณีอยู่ระหว่างดำเนินการ			(6) กรณีเสร็จสิ้นโครงการแล้ว การดำเนินงานตามตัวบ่งชี้ของโครงการ (KPIs)				(7) ปัญหา/อุปสรรค และแนว ทางแก้ไข (กรณี เลื่อน/ยกเลิก โครงการ)			
			อยู่ในช่วง ดำเนิน โครงการ	เสร็จ เรียบร้อย แล้ว	เลื่อน โครงการ	ขอ ยกเลิก โครงการ	ด้านกิจกรรม	ด้านระยะเวลา	ด้าน งบประมาณ	ผลการดำเนินงาน	งบประมาณ		บรรลุ		ไม่บรรลุ		
											ที่ได้รับ	ที่ใช้จริง					
ภ.248	โครงการปัจฉิมนิเทศนิสิต คณะเภสัชศาสตร์	รองคณบดีฝ่ายกิจการ นิสิตและบริการสังคม		✓			การดำเนินงาน สรุปรายงาน	ระยะเวลา 11-14 ก.พ. 56	งบประมาณ การเบิกจ่ายไม่ เกินวงเงิน งบประมาณที่ ได้รับอนุมัติ	ตัวบ่งชี้เชิงปริมาณ 1.จำนวนกิจกรรมเสริมหลักสูตรที่ส่งเสริมการมีจิต สาธารณะ จริยธรรมและคุณธรรม จรรยาบรรณวิชาชีพ และการเรียนรู้ระหว่างรุ่นพี่และรุ่นน้อง 2.เกิดกิจกรรมที่มีส่วนร่วมขององค์กรวิชาชีพพร้อมกับศิษย์ เก่าและศิษย์ปัจจุบันของคณะเภสัชศาสตร์ 3.ได้ข้อมูลศิษย์เก่าครบถ้วน และมีการจัดกิจกรรมร่วมกัน ระหว่างศิษย์เก่าและคณะฯ 4.นิสิต อาจารย์ และบุคลากรคณะเภสัชศาสตร์เข้าร่วม โครงการไม่ต่ำกว่าร้อยละ 80 ผลการดำเนินงานตามตัวบ่งชี้ 1. จำนวนกิจกรรมเสริมหลักสูตรที่ส่งเสริมการมีจิต สาธารณะ จริยธรรมและคุณธรรม จรรยาบรรณวิชาชีพ และการเรียนรู้ระหว่างรุ่นพี่และรุ่นน้อง ได้แก่ กิจกรรม ถ่ายภาพหมู่ที่ลานสัตยาบัน คณาจารย์ผูกข้อมืออวยพร/ ตัวแทนนิสิตขอบคุณคณาจารย์และอำนวยการศึกษา กิจกรรมทำบุญถวายภัตตาหารเพลแก่พระและเณรที่ โรงเรียนสาธิตวิทยาลัยสงฆ์พุทธชินราชกิจกรรมบำเพ็ญ ประโยชน์จัดห้องยาและรับประทานอาหารกลางวันร่วมกัน กิจกรรมกลุ่มสัมพันธ์ เรื่องการปรับตัวเข้ากับกรเริ่มต้น เปลี่ยนแปลงของสิ่งแวดล้อมและเพื่อนร่วมงาน การเขียน ประวัติและการสัมภาษณ์งาน โดย เกสัชกรกรกฎ ทิพย์รัตน์ 2. เกิดกิจกรรมที่มีส่วนร่วมขององค์กรวิชาชีพพร้อมกับศิษย์ ปัจจุบันของคณะเภสัชศาสตร์ ได้แก่ โรงพยาบาล/บริษัท แนะนำตำแหน่งงาน สมัครและสัมภาษณ์งาน 3. ได้ข้อมูลศิษย์เก่าครบถ้วน และมีการจัดกิจกรรมร่วมกัน ระหว่างนิสิตเก่าและคณะฯ ได้แก่ ได้ทำการจัดเก็บข้อมูล เพื่อนำไปจัดเก็บในฐานข้อมูลนิสิตเก่าของคณะเภสัชศาสตร์ แนะนำชมรมนิสิตเก่าคณะเภสัชศาสตร์ ช่วงเวลาที่ผ่าน มา (14 กุมภาพันธ์ - พฤษภาคม 2556) มีนิสิตเก่ามาร่วม ทำกิจกรรมกับคณะฯ จำนวน 3 โครงการได้แก่ กิจกรรม บรรยายหลักสูตรในโครงการค่ายกล่อมกอดฤดูร้อนครั้งที่		225,000	225,000	✓	✓	✓	✓

แบบสอบถามการติดตามและประเมินผลแผนปฏิบัติการประจำปี 2556 คณะเภสัชศาสตร์ มหาวิทยาลัยนเรศวร
ครั้งที่ 4 (ตุลาคม 2555 - มิถุนายน 2556)

ยุทธศาสตร์ที่ 3 การบริหารการวิจัยที่มีประสิทธิภาพ

(1) รหัส โครงการ	(2) ชื่อโครงการ	(3) ผู้รับผิดชอบ โครงการ ผู้ให้ข้อมูล	(4)สถานะโครงการ				(5) รายงานความก้าวหน้า กรณีอยู่ระหว่างดำเนินการ			(6) กรณีเสร็จสิ้นโครงการแล้ว การดำเนินงานตามตัวบ่งชี้ของโครงการ (KPIs)				(7) ปัญหา/ อุปสรรคและ แนวทางแก้ไข (กรณีเลื่อน/ ยกเลิก โครงการ)		
			อยู่ในช่วง ดำเนิน โครงการ	เสร็จ เรียบร้อยแล้ว	เลื่อน โครงการ	ขอ ยกเลิก โครงการ	ด้านกิจกรรม	ด้านระยะเวลา	ด้าน งบประมาณ	ผลการดำเนินงาน	งบประมาณ		บรรลุ		ไม่บรรลุ	
											ที่ได้รับ	ที่ใช้จริง				
ภ.301	Big cleaning Day ห้องปฏิบัติการกลาง และหน่วยปฏิบัติการ วิจัย (Unit cell) คณะเภสัชศาสตร์	ผู้ช่วยคณบดีฝ่าย วิจัยและ บัณฑิตศึกษา		✓			การดำเนินงาน อยู่ระหว่างดำเนินงานประเมิน ครั้งที่ 2 <u>ปัญหาอุปสรรค</u> การประสานงานและความ ร่วมมือยังไม่ดีพอ	<u>ระยะเวลา</u> <u>ปัญหาอุปสรรค</u> -	<u>งบประมาณ</u> - <u>ปัญหาอุปสรรค</u> -	<u>ตัวบ่งชี้เชิงปริมาณ</u> มีผู้เข้าร่วมโครงการมากกว่าร้อยละ 80 ของ กลุ่มเป้าหมาย <u>ผลการดำเนินงานตามตัวบ่งชี้</u> เป็นไปตามแผนมากกว่าร้อยละ 80 <u>ตัวบ่งชี้เชิงคุณภาพ</u> ห้องปฏิบัติการกลางและห้องปฏิบัติการวิจัยมีความเป็น ระเบียบเรียบร้อย <u>ผลการดำเนินงานตามตัวบ่งชี้</u> หลังดำเนินโครงการ ห้อง Lab มีความเป็นระเบียบ เรียบร้อยมากขึ้น (ตามผลการประเมินห้อง Lab) <u>เวลา</u> การจัดโครงการเป็นไปตามระยะเวลาที่กำหนด <u>ต้นทุน</u> การเบิกจ่ายไม่เกินวงเงินงบประมาณที่ได้รับอนุมัติ <u>ผลการดำเนินงานตามตัวบ่งชี้</u> ไม่ใช้งบประมาณฯ เนื่องจากไม่มีการประกวดฯ	5,000	-	✓	✓		
ภ.302	โครงการพัฒนาศักยภาพ ระบบการจัดการ สิ่งแวดล้อมและ ห้องปฏิบัติการปลอดภัย ในคณะเภสัชศาสตร์	ผู้ช่วยคณบดีฝ่าย วิจัยบัณฑิตศึกษา		✓		การดำเนินงาน <u>ปัญหาอุปสรรค</u> -	<u>ระยะเวลา</u> <u>ปัญหาอุปสรรค</u> -	<u>งบประมาณ</u> <u>ปัญหาอุปสรรค</u> -	<u>ตัวบ่งชี้เชิงปริมาณ</u> 1. ห้องปฏิบัติการเข้าร่วมการประเมินไม่น้อยกว่า 50% 2. มีการอบรมด้านความปลอดภัยอย่างน้อย 1 ครั้ง 3. มีการบำบัดของเสียอันตรายอย่างน้อย 2 ครั้ง 4. มีการประชุมเพื่อจัดการความรู้อย่างน้อยปีละ 6 ครั้ง 5. มีการศึกษาดูงานอย่างน้อยปีละ 1 ครั้ง 6. มีห้องปฏิบัติการเข้าร่วมโครงการ 5 ส อย่างน้อย 5 ห้อง จาก 18 ห้อง <u>ผลการดำเนินงานตามตัวบ่งชี้</u> มีการอบรมด้านความปลอดภัย 3 ครั้ง <u>ตัวบ่งชี้เชิงคุณภาพ</u> 1. ห้องปฏิบัติการมีความปลอดภัย (ผ่านการประเมิน) 2. ผู้เข้าอบรมฯ ทดสอบผ่าน 100 % 3. ของเสียทางชีวภาพ ไม่มีตกค้าง 4. นักวิทยาศาสตร์เข้าร่วมประชุมแลกเปลี่ยนเรียนรู้มี ความพึงพอใจ ระดับดี	47,600	7,829	✓	✓	✓	✓	(อยู่ระหว่างสรุป การเบิกจ่าย งบประมาณ)

แบบสอบถามการติดตามและประเมินผลแผนปฏิบัติการประจำปี 2556 คณะเภสัชศาสตร์ มหาวิทยาลัยนเรศวร
ครั้งที่ 4 (ตุลาคม 2555 - มิถุนายน 2556)

ยุทธศาสตร์ที่ 3 การบริหารการวิจัยที่มีประสิทธิภาพ

(1) รหัส โครงการ	(2) ชื่อโครงการ	(3) ผู้รับผิดชอบ โครงการ ผู้ให้ข้อมูล	(4)สถานะโครงการ				(5) รายงานความก้าวหน้า กรณีอยู่ระหว่างดำเนินการ			(6) กรณีเสร็จสิ้นโครงการแล้ว การดำเนินงานตามตัวบ่งชี้ของโครงการ (KPIs)				(7) ปัญหา/อุปสรรค และแนวทางแก้ไข (กรณีเลื่อน/ ยกเลิกโครงการ)	
			อยู่ในช่วง ดำเนิน โครงการ	เสร็จ เรียบร้อยแล้ว	เลื่อน โครงการ	ขอ ยกเลิก โครงการ	ด้านกิจกรรม	ด้านระยะเวลา	ด้าน งบประมาณ	ผลการดำเนินงาน	งบประมาณ		บรรลุ		ไม่บรรลุ
											ที่ได้รับ	ที่ใช้จริง			
										5. มีการนำผลจากการศึกษาดูงานอย่างน้อย 1 อย่างมาประยุกต์ใช้ในงานห้องปฏิบัติการ 6. มีห้องปฏิบัติการได้รับรางวัลอย่างน้อย 2 ห้อง เวลา มีการตรวจประเมินตามระยะเวลาที่กำหนด ต้นทุน การใช้งบประมาณเป็นไปตามแผนงาน				✓	✓
ภ.303	การสนับสนุนการดำเนินงานของหน่วยปฏิบัติการวิจัยบัณฑิตศึกษา	ผู้ช่วยคณบดีฝ่ายวิจัยบัณฑิตศึกษา		✓			การดำเนินงาน - ปัญหาอุปสรรค -	ระยะเวลา - ปัญหาอุปสรรค -	งบประมาณ - ปัญหาอุปสรรค -	ตัวบ่งชี้เชิงปริมาณ มากกว่าร้อยละ 80 ของหน่วยปฏิบัติการวิจัยได้รับการสนับสนุน ผลการดำเนินงานตามตัวบ่งชี้ จากผลการดำเนินการ 18 หน่วยปฏิบัติการวิจัยได้รับการสนับสนุนการดำเนินงานจากโครงการนี้ คิดเป็น ร้อยละ 100 ถือว่าบรรลุผลสำเร็จและมากกว่าเป้าหมายที่กำหนดไว้ตามตัวชี้วัดเชิงปริมาณ ตัวบ่งชี้เชิงคุณภาพ ผลการประเมินความพึงพอใจในการสนับสนุนพันธกิจการวิจัยอยู่ในระดับมากกว่า 3.5 ผลการดำเนินงานตามตัวบ่งชี้ จากแบบสอบถามความพึงพอใจในการสนับสนุนพันธกิจการวิจัย คณะเภสัชศาสตร์ ปีการศึกษา 2555 พบว่ามีค่าเฉลี่ย เท่ากับ 3.73 (ทั้ง 13 ด้าน) แต่อย่างไรก็ตามมีความพึงพอใจในการสนับสนุนให้มีห้องปฏิบัติการ รวมถึงหน่วยปฏิบัติการวิจัย อยู่ในระดับ 3.75 เวลา การจัดโครงการเป็นไปตามระยะเวลาที่กำหนด ผลการดำเนินงานตามตัวบ่งชี้ การจัดโครงการเป็นไปตามระยะเวลาที่กำหนด ต้นทุน การเบิกจ่ายไม่เกินวงเงินงบประมาณที่ได้รับอนุมัติ ผลการดำเนินงานตามตัวบ่งชี้ การเบิกจ่ายไม่เกินวงเงินงบประมาณที่ได้รับอนุมัติ	340,000	338,404.50	✓	✓	

ยุทธศาสตร์ที่ 3 การบริหารการวิจัยที่มีประสิทธิภาพ

(1) รหัส โครงการ	(2) ชื่อโครงการ	(3) ผู้รับผิดชอบ โครงการ ผู้ให้ข้อมูล	(4)สถานะโครงการ				(5) รายงานความก้าวหน้า กรณีอยู่ระหว่างดำเนินการ			(6) กรณีเสร็จสิ้นโครงการแล้ว การดำเนินงานตามตัวบ่งชี้ของโครงการ (KPIs)				(7) ปัญหา/อุปสรรค และแนวทางแก้ไข (กรณีเลื่อน/ ยกเลิกโครงการ)	
			อยู่ในช่วง ดำเนิน โครงการ	เสร็จ เรียบร้อยแล้ว	เลื่อน โครงการ	ขอ ยกเลิก โครงการ	ด้านกิจกรรม	ด้านระยะเวลา	ด้าน งบประมาณ	ผลการดำเนินงาน	งบประมาณ		บรรลุ		ไม่บรรลุ
											ที่ได้รับ	ที่ใช้จริง			
ภ.304	โครงการแลกเปลี่ยนเรียนรู้ด้านการวิจัย เรื่อง พัฒนาศักยภาพอาจารย์ในการเขียนโครงร่างวิจัย (ขอปรับเปลี่ยนกิจกรรม เป็นการสนับสนุนให้คณาจารย์สามารถลาราชการเพื่อเขียนโครงร่างการวิจัย บทความวิชาการ และบทความวิจัย เพื่อตีพิมพ์เงิน และให้รางวัลนักวิจัยใหม่ในการเขียนโครงร่างการวิจัย เนื่องจากคณะกรรมการส่งเสริมและพัฒนาการวิจัย เห็นว่ากิจกรรมเหล่านี้จะเสริมสร้างและพัฒนาศักยภาพในการเขียนโครงร่างการวิจัยของอาจารย์มากกว่ากิจกรรมการแลกเปลี่ยนเรียนรู้ เนื่องจากอาจารย์มีศักยภาพในการเขียนอยู่แล้ว แต่อาจขาดเวลา และสำหรับนักวิจัยใหม่ อาจขาดแรงจูงใจในการเขียนฯ	ผู้ช่วยคณบดีฝ่ายวิจัยบัณฑิตศึกษา		✓			การดำเนินงาน - <u>ปัญหาอุปสรรค</u> -	ระยะเวลา - <u>ปัญหาอุปสรรค</u> -	งบประมาณ - <u>ปัญหาอุปสรรค</u> -	ตัวบ่งชี้เชิงปริมาณ มีผู้ร่วมโครงการไม่ต่ำกว่าร้อยละ 80 ผลการดำเนินงานตามตัวบ่งชี้ เป้าหมายผู้เข้าร่วมโครงการทั้งหมด 25 คน มีผู้ขออนุมัติลาไปราชการเพื่อเขียนโครงร่างงานวิจัย บทความวิชาการ และบทความวิจัยตีพิมพ์ จำนวน 5 คน คือ รศ.ดร.ศรีสกุล สังข์ทองเงิน (เขียนโครงร่างฯ) ผศ.ดร.ปวีณา สนธิสมบัติ (บทความวิชาการ/วิจัย), ผศ.ดร.นันทิทิพย์ ลิ้มเพ็ชรขอบ(บทความวิชาการ/วิจัย), อ.ดร.ภัควดี เสริมสรรพสุข (บทความวิชาการ/วิจัย) และ อ.ภญ.อรรรัตน์ โลหิตนาวิ (บทความวิชาการ/วิจัย 2 ครั้ง) ตัวบ่งชี้เชิงคุณภาพ ผลการประเมินจากผู้ร่วมดำเนินงานมีความพึงพอใจมากกว่า 3.5 จาก 5 เวลา การจัดโครงการเป็นไปตามระยะเวลาที่กำหนด ผลการดำเนินงานตามตัวบ่งชี้ เป็นไปตามระยะเวลาที่กำหนด ต้นทุน ใช้เงินกองทุนวิจัย คณะเภสัชศาสตร์	10,000	-		✓	

แบบสอบถามการติดตามและประเมินผลแผนปฏิบัติการประจำปี 2556 คณะเภสัชศาสตร์ มหาวิทยาลัยนครสวรรค์
ครั้งที่ 4 (ตุลาคม 2555 - มิถุนายน 2556)

ยุทธศาสตร์ที่ 3 การบริหารการวิจัยที่มีประสิทธิภาพ

(1) รหัส โครงการ	(2) ชื่อโครงการ	(3) ผู้รับผิดชอบ โครงการ ผู้ให้ข้อมูล	(4)สถานะโครงการ				(5) รายงานความก้าวหน้า กรณีอยู่ระหว่างดำเนินการ			(6) กรณีเสร็จสิ้นโครงการแล้ว การดำเนินงานตามตัวบ่งชี้ของโครงการ (KPIs)				(7) ปัญหา/อุปสรรค และแนวทางแก้ไข (กรณีเลื่อน/ ยกเลิกโครงการ)	
			อยู่ในช่วง ดำเนิน โครงการ	เสร็จ เรียบร้อย แล้ว	เลื่อน โครงการ	ขอ ยกเลิก โครงการ	ด้านกิจกรรม	ด้านระยะเวลา	ด้าน งบประมาณ	ผลการดำเนินงาน	งบประมาณ		บรรลุ		ไม่บรรลุ
											ที่ได้รับ	ที่ใช้จริง			
ภ.305	โครงการส่งเสริมการเผยแพร่ผลงานวิจัยของอาจารย์ คณะเภสัชศาสตร์	ผู้ช่วยคณบดีฝ่ายวิจัยบัณฑิตศึกษา		✓			<p><u>การดำเนินงาน</u></p> <p>-</p> <p><u>ปัญหาอุปสรรค</u></p> <p>-</p>	<p><u>ระยะเวลา</u></p> <p>-</p> <p><u>ปัญหาอุปสรรค</u></p> <p>-</p>	<p><u>งบประมาณ</u></p> <p>-</p> <p><u>ปัญหาอุปสรรค</u></p> <p>-</p>	<p><u>ตัวบ่งชี้เชิงปริมาณ</u></p> <p>มีจำนวนนักวิจัยเพื่อขอรับการสนับสนุนไม่ต่ำกว่าร้อยละ 80 (เป้าหมาย 7 ทู)</p> <p><u>ผลการดำเนินงานตามตัวบ่งชี้</u></p> <p>มีจำนวนนักวิจัยเพื่อขอรับการสนับสนุน 12 ทู</p> <p><u>ตัวบ่งชี้เชิงคุณภาพ</u></p> <p>ผลการประเมินจากผู้เข้าร่วมโครงการมีความพึงพอใจมากกว่า 3.5 จาก 5</p> <p><u>ผลการดำเนินงานตามตัวบ่งชี้</u></p> <p>จากแบบสอบถามความพึงพอใจในการสนับสนุนพันธกิจการวิจัย ในหัวข้อ การสนับสนุนให้มีการนำเสนอผลงานวิจัย ปีการศึกษา 2555 พบว่ามีค่าเฉลี่ย เท่ากับ 3.75 อยู่ในระดับดีมาก</p> <p><u>เวลา</u></p> <p>การจัดโครงการเป็นไปตามระยะเวลาที่กำหนด</p> <p><u>ผลการดำเนินงานตามตัวบ่งชี้</u></p> <p>เป็นไปตามระยะเวลาที่กำหนด.</p> <p><u>ต้นทุน</u></p> <p>การเบิกจ่ายไม่เกินวงเงินงบประมาณที่ได้รับอนุมัติ</p> <p><u>ผลการดำเนินงานตามตัวบ่งชี้</u></p> <p>การเบิกจ่ายเกินวงเงินงบประมาณที่ได้รับอนุมัติ</p>	230,000	274,290.61	✓	✓	
ภ.306	โครงการสร้างเครือข่ายความร่วมมือด้านการวิจัย	รองคณบดีฝ่ายวิชาการและวิจัย		✓			<p><u>การดำเนินงาน</u></p> <p>-</p> <p><u>ปัญหาอุปสรรค</u></p> <p>-</p>	<p><u>ระยะเวลา</u></p> <p>-</p> <p><u>ปัญหาอุปสรรค</u></p> <p>-</p>	<p><u>งบประมาณ</u></p> <p>-</p> <p><u>ปัญหาอุปสรรค</u></p> <p>-</p>	<p><u>ตัวบ่งชี้เชิงปริมาณ</u></p> <p>มีผู้ร่วมโครงการไม่ต่ำกว่าร้อยละ 80</p> <p><u>ผลการดำเนินงานตามตัวบ่งชี้</u></p> <p>มีผู้เข้าร่วมโครงการไม่ต่ำกว่าร้อยละ 80 (มีผู้เข้าร่วมโครงการ 85 คน จากเป้าหมายตั้งไว้ 10 คน)</p> <p><u>ตัวบ่งชี้เชิงคุณภาพ</u></p> <p>ผลการประเมินจากผู้เข้าร่วมโครงการมีความพึงพอใจมากกว่า 3.5 จาก 5</p>	21,400	1,773	✓		

แบบสอบถามการติดตามและประเมินผลแผนปฏิบัติการประจำปี 2556 คณะเภสัชศาสตร์ มหาวิทยาลัยนเรศวร
ครั้งที่ 4 (ตุลาคม 2555 - มิถุนายน 2556)

ยุทธศาสตร์ที่ 3 การบริหารการวิจัยที่มีประสิทธิภาพ

(1) รหัส โครงการ	(2) ชื่อโครงการ	(3) ผู้รับผิดชอบ โครงการ ผู้ให้ข้อมูล	(4)สถานะโครงการ				(5) รายงานความก้าวหน้า กรณีอยู่ระหว่าง ดำเนินการ			(6) กรณีเสร็จสิ้นโครงการแล้ว การดำเนินงานตามตัวชี้ของโครงการ (KPIs)				(7) ปัญหา/อุปสรรค และแนวทางแก้ไข (กรณีเลื่อน/ ยกเลิกโครงการ)	
			อยู่ในช่วง ดำเนิน โครงการ	เสร็จ เรียบร้อยแล้ว	เลื่อน โครงการ	ขอ ยกเลิก โครงการ	ด้านกิจกรรม	ด้านระยะเวลา	ด้าน งบประมาณ	ผลการดำเนินงาน	งบประมาณ		บรรลุ		ไม่บรรลุ
											ที่ได้รับ	ที่ใช้จริง			
										<p>ผลการดำเนินงานตามตัวบ่งชี้ จากผลการประเมินจากผู้เข้าร่วมโครงการมีความพึงพอใจมากกว่า อยู่ในระดับดี เท่ากับ 4.14 (ค่าเฉลี่ยมากกว่า 3.5 จาก 5)มากกว่าเป้าหมายที่ตัวชี้วัดเชิงคุณภาพ</p> <p>เวลา การจัดโครงการเป็นไปตามระยะเวลาที่กำหนด</p> <p>ผลการดำเนินงานตามตัวบ่งชี้</p> <p>ต้นทุน การเบิกจ่ายไม่เกินวงเงินงบประมาณที่ได้รับอนุมัติ</p> <p>ผลการดำเนินงานตามตัวบ่งชี้ การเบิกจ่ายไม่เกินวงเงินงบประมาณที่ได้รับอนุมัติ (ได้รับการสนับสนุนจากภายนอก 15,000 บาท)</p> <p>ปัญหาอุปสรรค พบปัญหาด้านงบประมาณ แต่ได้แก้ไขโดยการขอรับการสนับสนุนจากแหล่งทุนภายนอก</p>					
ภ.307	โครงการวิจัยสำหรับนิสิตปริญญาตรี	ผู้ช่วยคณบดีฝ่ายวิจัยบัณฑิตศึกษา		✓			<p><u>การดำเนินงาน</u></p> <p>-</p> <p><u>ปัญหาอุปสรรค</u></p> <p>-</p>	<p><u>ระยะเวลา</u></p> <p>-</p> <p><u>ปัญหาอุปสรรค</u></p> <p>-</p>	<p><u>งบประมาณ</u></p> <p>-</p> <p><u>ปัญหาอุปสรรค</u></p> <p>-</p>	<p>ตัวบ่งชี้เชิงปริมาณ</p> <p>1. จำนวนผลงานวิจัยจากโครงการวิจัยของนิสิต อาจารย์</p> <p>2. จำนวนรายงานฉบับสมบูรณ์ 80% ของจำนวนโครงการทั้งหมด</p> <p>3. มีโครงการที่สามารถส่งเข้าประกวด/แข่งขันกับหน่วยงานภายนอกได้ ไม่น้อยกว่า 2 โครงการ</p> <p>ผลการดำเนินงานตามตัวบ่งชี้</p> <p>1. จำนวนผลงานวิจัยจากโครงการวิจัยของนิสิต อาจารย์ จำนวน 38 โครงการวิจัย</p> <p>2. จำนวนรายงานฉบับสมบูรณ์ 100% ของจำนวนโครงการทั้งหมด (38 ฉบับ)</p> <p>3. มีโครงการที่สามารถส่งเข้าประกวด/แข่งขันกับหน่วยงานภายนอกได้ จำนวน 5 โครงการ และมีโครงการที่ได้รับรางวัลรองชนะเลิศอันดับที่ 2 จำนวน 1 โครงการ</p>	351,000	274,075.44	✓		

แบบสอบถามการติดตามและประเมินผลแผนปฏิบัติการประจำปี 2556 คณะเภสัชศาสตร์ มหาวิทยาลัยนครสวรรค์
ครั้งที่ 4 (ตุลาคม 2555 - มิถุนายน 2556)

ยุทธศาสตร์ที่ 3 การบริหารการวิจัยที่มีประสิทธิภาพ

(1) รหัส โครงการ	(2) ชื่อโครงการ	(3) ผู้รับผิดชอบ โครงการ ผู้ให้ข้อมูล	(4)สถานะโครงการ				(5) รายงานความก้าวหน้า กรณีอยู่ระหว่าง ดำเนินการ			(6) กรณีเสร็จสิ้นโครงการแล้ว การดำเนินงานตามตัวบ่งชี้ของโครงการ (KPIs)				(7) ปัญหา/อุปสรรค และแนวทางแก้ไข (กรณีเลื่อน/ ยกเลิกโครงการ)	
			อยู่ในช่วง ดำเนิน โครงการ	เสร็จ เรียบร้อยแล้ว	เลื่อน โครงการ	ขอ ยกเลิก โครงการ	ด้านกิจกรรม	ด้านระยะเวลา	ด้าน งบประมาณ	ผลการดำเนินงาน	งบประมาณ		บรรลุ		ไม่บรรลุ
											ที่ได้รับ	ที่ใช้จริง			
										ตัวบ่งชี้เชิงคุณภาพ 1. นิสิตมีความรู้ ความเข้าใจหลักการวิจัยกระบวนการวิจัย และการนำเสนอผลงานวิจัย ตามวัตถุประสงค์ของรายวิชา 2. นิสิตมีความรู้ ความเข้าใจหลักการวิจัย กระบวนการวิจัย และการนำเสนอผลงานวิจัย 3. ผลการประเมินการนำเสนอโครงงานอยู่ในระดับดี ผลการดำเนินงานตามตัวบ่งชี้ 1. นิสิตมีความรู้ ความเข้าใจหลักการวิจัยกระบวนการวิจัย และการนำเสนอผลงานวิจัย ตามวัตถุประสงค์ของรายวิชา 2. นิสิตมีความรู้ ความเข้าใจหลักการวิจัย กระบวนการวิจัย และการนำเสนอผลงานวิจัย 3. ผลการประเมินการนำเสนอโครงงาน อยู่ในระดับดีมาก เท่ากับ 3.78 เวลา การจัดโครงการเป็นไปตามระยะเวลาที่กำหนด ผลการดำเนินงานตามตัวบ่งชี้ เป็นไปตามระยะเวลาที่กำหนด ต้นทุน การเบิกจ่ายไม่เกินวงเงินงบประมาณที่ได้รับอนุมัติ ผลการดำเนินงานตามตัวบ่งชี้ ไม่เกินวงเงินงบประมาณที่ได้รับอนุมัติ					

แบบสอบถามการติดตามและประเมินผลแผนปฏิบัติการประจำปี 2556 คณะเภสัชศาสตร์ มหาวิทยาลัยนเรศวร
ครั้งที่ 4 (ตุลาคม 2555 - มิถุนายน 2556)

ยุทธศาสตร์ที่ 3 การบริหารการวิจัยที่มีประสิทธิภาพ

(1) รหัส โครงการ	(2) ชื่อโครงการ	(3) ผู้รับผิดชอบ โครงการ ผู้ให้ข้อมูล	(4)สถานะโครงการ				(5) รายงานความก้าวหน้า กรณีอยู่ระหว่างดำเนินการ			(6) กรณีเสร็จสิ้นโครงการแล้ว การดำเนินงานตามตัวบ่งชี้ของโครงการ (KPIs)				(7) ปัญหา/อุปสรรค และแนว ทางแก้ไข (กรณี เลื่อน/ยกเลิก โครงการ)	
			อยู่ในช่วง ดำเนิน โครงการ	เสร็จ เรียบร้อย แล้ว	เลื่อน โครงการ	ขอ ยกเลิก โครงการ	ด้านกิจกรรม	ด้านระยะเวลา	ด้าน งบประมาณ	ผลการดำเนินงาน	งบประมาณ		บรรลุ		ไม่บรรลุ
											ที่ได้รับ	ที่ใช้จริง			
ภ.308	โครงการแสดงผลงานวิชาการ และวิจัย คณะเภสัชศาสตร์ใน การประชุมวิชาการ “นเรศวร วิจัย” ครั้งที่ 9 ของ มหาวิทยาลัยนเรศวร ประจำปี 2556	ผู้ช่วยคณบดีฝ่าย วิจัย บัณฑิตศึกษา		✓			<p><u>การดำเนินงาน</u></p> <p>.....</p> <p>.....</p> <p>.....</p> <p>.....</p> <p>.....</p> <p>.....</p> <p><u>ปัญหาอุปสรรค</u></p> <p>-</p>	<p><u>ระยะเวลา</u></p> <p>.....</p> <p>.....</p> <p>.....</p> <p>.....</p> <p>.....</p> <p>.....</p> <p><u>ปัญหาอุปสรรค</u></p> <p>-</p>	<p><u>งบประมาณ</u></p> <p>.....</p> <p>.....</p> <p>.....</p> <p>.....</p> <p>.....</p> <p>.....</p> <p><u>ปัญหาอุปสรรค</u></p> <p>-</p>	<p><u>ตัวบ่งชี้เชิงปริมาณ</u></p> <p>มีผู้เข้าชมนิทรรศการแสดงผลงานทางวิชาการและงานวิจัย ของคณะเภสัชศาสตร์ มากกว่าร้อยละ 50 ของเป้าหมาย ที่ตั้งไว้ (เป้าหมาย 200 ท่าน)</p> <p><u>ผลการดำเนินงานตามตัวบ่งชี้</u></p> <p>มีผู้เข้าชมนิทรรศการแสดงผลงานทางวิชาการและงานวิจัย ของคณะเภสัชศาสตร์ จำนวน 77 คน น้อยกว่าร้อยละ 50</p> <p><u>ปัญหาอุปสรรค</u></p> <p>การที่มีผู้เข้าชมนิทรรศการฯ ของคณะเภสัชศาสตร์ น้อย กว่าเป้าหมายที่ตั้งไว้ นั้น ได้รับผลกระทบจาก การมีผู้เข้าร่วม งานนเรศวรวิจัย ที่น้อยกว่าปีที่ผ่านมา เนื่องจากจัดงานในช่วง ปิดภาคเรียนของมหาวิทยาลัย</p> <p><u>ตัวบ่งชี้เชิงคุณภาพ</u></p> <p>ผลการประเมินจากผู้เข้าชมนิทรรศการแสดงผลงานทาง วิชาการและงานวิจัยของคณะอยู่ในระดับดี (มากกว่า 3.5 จาก 5)</p> <p><u>ผลการดำเนินงานตามตัวบ่งชี้</u></p> <p>ผลการประเมินจากผู้เข้าชมนิทรรศการแสดงผลงานทาง วิชาการและงานวิจัยของคณะอยู่ในระดับดีมากที่สุด ระดับ คะแนน 4.62 จาก 5</p> <p><u>เวลา</u></p> <p>การจัดโครงการเป็นไปตามระยะเวลาที่กำหนด</p> <p><u>ผลการดำเนินงานตามตัวบ่งชี้</u></p> <p>เป็นไปตามระยะเวลาที่กำหนด ระหว่างวันที่ 28-29 ก.ค. 56</p> <p><u>ต้นทุน</u></p> <p>การเบิกจ่ายไม่เกินวงเงินงบประมาณที่ได้รับอนุมัติ</p> <p><u>ผลการดำเนินงานตามตัวบ่งชี้</u></p> <p>การเบิกจ่ายไม่เกินวงเงินงบประมาณที่ได้รับอนุมัติ</p>	15,000	11,294	✓	✓	

แบบสอบถามการติดตามและประเมินผลแผนปฏิบัติการประจำปี 2556 คณะเภสัชศาสตร์ มหาวิทยาลัยนเรศวร
ครั้งที่ 4 (ตุลาคม 2555 – กันยายน 2556)

ยุทธศาสตร์ที่ 4 การบริการวิชาการเชิงรุกที่ตอบสนองต่อความต้องการของชุมชนและสังคม

(1) รหัส โครงการ	(2) ชื่อโครงการ	(3) ผู้รับผิดชอบโครงการ ผู้ให้ข้อมูล	(4)สถานะโครงการ				(5) รายงานความก้าวหน้า กรณีอยู่ระหว่างดำเนินการ			(6) กรณีเสร็จสิ้นโครงการแล้ว การดำเนินงานตามตัวบ่งชี้ของโครงการ (KPIs)				(7) ปัญหา/อุปสรรค และแนว ทางแก้ไข (กรณี เลื่อน/ยกเลิก โครงการ)		
			อยู่ในช่วง ดำเนิน โครงการ	เสร็จ เรียบร้อยแล้ว	เลื่อน โครงการ	ขอ ยกเลิก โครงการ	ด้านกิจกรรม	ด้านระยะเวลา	ด้านงบประมาณ	ผลการดำเนินงาน	งบประมาณ		บรรลุ		ไม่บรรลุ	
											ที่ได้รับ	ที่ใช้จริง				
ภ.401	โครงการประชุมวิชาการ Pharmacokinetic- Pharmacodynamic Data Analysis : a Hands-on Course using ADAPT 5	ดร. ภัควดี เสริมสรรพสุข		✓			<p><u>การดำเนินงาน</u></p> <p>- ดำเนิน โครงการ เรียบร้อยแล้ว <u>ดูรายละเอียดได้ ในติดตามแผน ครั้งที่ 2</u></p> <p>- อยู่ระหว่าง การทำสรุปเล่ม โครงการ</p> <p><u>ปัญหาอุปสรรค</u> -</p>	<p><u>ระยะเวลา</u></p> <p>มีการ ปรับเปลี่ยน ระยะเวลาการ ประชุมจาก 3 วันเป็น 2 วัน</p> <p><u>ปัญหาอุปสรรค</u> ระยะเวลาการ ประชุมค่อนข้าง สั้น เนื้อหาการ ประชุมค่อนข้าง แน่น</p>	<p><u>งบประมาณ</u></p> <p>-มีการขอปรับ โครงการโดยขอลด ค่าลงทะเบียนสำหรับ นิสิตบัณฑิตศึกษา จากทุกสถาบันและ บุคลากรใน มหาวิทยาลัยนเรศวร เป็น คนละ 800 บาท -ได้รับเงินสนับสนุน จาก sponsor 15000 บาท</p> <p><u>ปัญหาอุปสรรค</u> -</p>	<p><u>ตัวบ่งชี้เชิงปริมาณ</u></p> <p>ผู้เข้าร่วมประชุมและฟังการบรรยาย อย่างน้อย ร้อยละ ของเป้าหมาย 80</p> <p><u>ผลการดำเนินงานตามตัวบ่งชี้</u></p> <p>มีผู้เข้าร่วมประชุม 95 %ของเป้าหมาย</p> <p><u>ตัวบ่งชี้เชิงคุณภาพ</u></p> <p>ผู้เข้าร่วมประชุมและฟังการบรรยาย มีความพึง พอใจ อย่างน้อย 3.5 (จากเต็ม 5)</p> <p><u>ผลการดำเนินงานตามตัวบ่งชี้</u></p> <p>ผู้เข้าร่วมประชุมและฟังการบรรยาย มีความพึง พอใจ 4.0±01.78</p> <p><u>เวลา</u></p> <p>การจัดโครงการเป็นไปตามระยะเวลาที่กำหนด</p> <p><u>ผลการดำเนินงานตามตัวบ่งชี้</u></p> <p>ตามระยะเวลาที่กำหนด</p> <p><u>ต้นทุน</u></p> <p>การเบิกจ่ายไม่เกินวงเงินงบประมาณที่ได้รับ อนุมัติ</p> <p><u>ผลการดำเนินงานตามตัวบ่งชี้</u></p> <p>รอสรุปจากการเงิน</p>	จากค่าลง ทะเบียน 80,000 หักให้ มหาวิทยาลัย 8,000	72,000	✓	✓		
ภ.402	การฝึกอบรมระยะสั้นการ บริหารเภสัชกรรมผู้ป่วย วิกฤต	ภญ.ดร.ศรिता มาผันตะ				✓	<p><u>การดำเนินงาน</u></p> <p>-</p> <p><u>ปัญหาอุปสรรค</u> -</p>	<p><u>ระยะเวลา</u></p> <p>-</p> <p><u>ปัญหาอุปสรรค</u> -</p>	<p><u>งบประมาณ</u></p> <p>-</p> <p><u>ปัญหาอุปสรรค</u> -</p>	<p><u>ตัวบ่งชี้เชิงปริมาณ</u></p> <p>จำนวนเภสัชกรที่เข้าร่วมโครงการและรับเป็น เภสัชกรที่เลี้ยงในการฝึกปฏิบัติงานนิสิต ไม่ต่ำ กว่าร้อยละ 80 ของเป้าหมาย</p> <p><u>ตัวบ่งชี้เชิงคุณภาพ</u></p> <p>ร้อยละของความพึงพอใจ/องค์ความรู้ที่ได้รับของ ผู้เข้าร่วมโครงการไม่ต่ำกว่า 3.5 จากคะแนน 5</p> <p><u>เวลา</u></p> <p>การจัดโครงการเป็นไปตามระยะเวลาที่กำหนด</p> <p><u>ต้นทุน</u> การเบิกจ่ายไม่เกินวงเงินงบประมาณที่ ได้รับอนุมัติ</p>	48,000 (ค่าลง ทะเบียน)	-		✓	✓	

แบบสอบถามการติดตามและประเมินผลแผนปฏิบัติการประจำปี 2556 คณะเภสัชศาสตร์ มหาวิทยาลัยนเรศวร
ครั้งที่ 4 (ตุลาคม 2555 – กันยายน 2556)

ยุทธศาสตร์ที่ 4 การบริการวิชาการเชิงรุกที่ตอบสนองต่อความต้องการของชุมชนและสังคม

(1) รหัส โครงการ	(2) ชื่อโครงการ	(3) ผู้รับผิดชอบโครงการ ผู้ให้ข้อมูล	(4)สถานะโครงการ				(5) รายงานความก้าวหน้า กรณีอยู่ระหว่างดำเนินการ			(6) กรณีเสร็จสิ้นโครงการแล้ว การดำเนินงานตามตัวบ่งชี้ของโครงการ (KPIs)				(7) ปัญหา/อุปสรรค และแนว ทางแก้ไข (กรณี เลื่อน/ยกเลิก โครงการ)	
			อยู่ในช่วง ดำเนิน โครงการ	เสร็จ เรียบร้อยแล้ว	เลื่อน โครงการ	ขอ ยกเลิก โครงการ	ด้านกิจกรรม	ด้านระยะเวลา	ด้าน งบประมาณ	ผลการดำเนินงาน	งบประมาณ		บรรลุ		ไม่บรรลุ
											ที่ได้รับ	ที่ใช้จริง			
ภ.403	โครงการประชาสัมพันธ์ สถานวิจัยเครื่องสำอางและ ผลิตภัณฑ์ธรรมชาติ คณะ เภสัชศาสตร์ มหาวิทยาลัย นเรศวร	ผู้อำนวยการสถานวิจัย เครื่องสำอางและ ผลิตภัณฑ์ธรรมชาติ		✓			<u>การดำเนินงาน</u> -	<u>ระยะเวลา</u> -	<u>งบประมาณ</u> -	<u>ตัวบ่งชี้เชิงปริมาณ</u> 1. จำนวนคนที่เข้าชมนิทรรศการไม่น้อยกว่าร้อยละ 80 ของเป้าหมาย 2. พัฒนาเว็บไซต์สำเร็จตามแผน <u>ผลการดำเนินงานตามตัวบ่งชี้</u> 1.อยู่ในช่วงของการพัฒนาเว็บไซต์ใหม่ของสถานวิจัย เครื่องสำอางฯ 2.การออกร้านประชาสัมพันธ์ - ออกบูทแสดงผลงาน วันที่ 2-5 กุมภาพันธ์ 2556 งานวันนักประดิษฐ์ ณ อิมแพ็ค เมืองทองธานี - ออกบูทแสดงผลงานวันที่ 21 มีนาคม 2556 วันงาน แถลงข่าวคณะเภสัชศาสตร์ - ออกบูทแสดงผลงานวันที่ 17- 19 กรกฎาคม 2556 งาน Asean life Science conference and exhibition 2013 จัดโดยศูนย์ความเป็นเลิศด้าน ชีววิทยาศาสตร์ <u>ตัวบ่งชี้เชิงคุณภาพ</u> ผลประเมินความพึงพอใจในการชมนิทรรศการ/การใช้ บริการเว็บไซต์ไม่น้อยกว่า 3.5 จาก 5 <u>เวลา</u> การจัดโครงการเป็นไปตามระยะเวลาที่กำหนด <u>ต้นทุน</u> การเบิกจ่ายไม่เกินวงเงินงบประมาณที่ได้รับอนุมัติ	42,000	42,000	✓	✓	✓

แบบสอบถามการติดตามและประเมินผลแผนปฏิบัติการประจำปี 2556 คณะเภสัชศาสตร์ มหาวิทยาลัยนครสวรรค์
ครั้งที่ 4 (ตุลาคม 2555 – กันยายน 2556)

ยุทธศาสตร์ที่ 4 การบริการวิชาการเชิงรุกที่ตอบสนองต่อความต้องการของชุมชนและสังคม

(1) รหัส โครงการ	(2) ชื่อโครงการ	(3) ผู้รับผิดชอบโครงการ ผู้ให้ข้อมูล	(4)สถานะโครงการ				(5) รายงานความก้าวหน้า กรณีอยู่ระหว่างดำเนินการ			(6) กรณีเสร็จสิ้นโครงการแล้ว การดำเนินงานตามตัวบ่งชี้ของโครงการ (KPIs)				(7) ปัญหา/ อุปสรรคและ แนวทางแก้ไข (กรณีเลื่อน/ ยกเลิก โครงการ)	
			อยู่ในช่วง ดำเนิน โครงการ	เสร็จ เรียบร้อยแล้ว	เลื่อน โครงการ	ขอ ยกเลิก โครงการ	ด้านกิจกรรม	ด้านระยะเวลา	ด้าน งบประมาณ	ผลการดำเนินงาน	งบประมาณ		บรรลุ		ไม่บรรลุ
											ที่ได้รับ	ที่ใช้จริง			
ภ.404	การจัดประชุมสัมมนาเชิงวิชาการ ด้านเครื่องสำอาง	ผู้อำนวยการสถานวิจัย เครื่องสำอางและผลิตภัณฑ์ ธรรมชาติ				✓	การดำเนินงาน คาดว่าจะจัด ประชุมสัมมนาเชิง วิชาการด้าน เครื่องสำอางการ ภายในเดือน สิงหาคม 2556 <u>ปัญหาอุปสรรค</u> -	ระยะเวลา สิงหาคม 2556 <u>ปัญหาอุปสรรค</u> -	งบประมาณ ยังไม่มีกร เบิกจ่าย <u>ปัญหาอุปสรรค</u> -	ตัวบ่งชี้เชิงปริมาณ อาจารย์ บุคลากรทางวิทยาศาสตร์สุขภาพ นิสิตนักศึกษา และผู้สนใจเข้าร่วมการประชุม ไม่น้อยกว่าร้อยละ ของเป้าหมายที่ 80 กำหนดไว้ ตัวบ่งชี้เชิงคุณภาพ ผลประเมินความพึงพอใจในการเข้าร่วม ประชุมวิชาการไม่น้อยกว่า 3.5 จาก 5 เวลา การจัดโครงการเป็นไปตามระยะเวลาที่ กำหนด ต้นทุน การเบิกจ่ายไม่เกินวงเงินงบประมาณที่ได้รับ อนุมัติ	137,700	-	✓	✓	
ภ.405	การประชุมวิชาการสมาคมเภสัช วิทยาแห่งประเทศไทย ครั้งที่ 45	รศ.ดร. รัตติมา จินาพงษา		✓			การดำเนินงาน - <u>ปัญหาอุปสรรค</u> -	ระยะเวลา - <u>ปัญหาอุปสรรค</u> -	งบประมาณ - <u>ปัญหาอุปสรรค</u> -	ตัวบ่งชี้เชิงปริมาณ อาจารย์ บุคลากรทางวิทยาศาสตร์สุขภาพ นิสิตนักศึกษา และผู้สนใจเข้าร่วมการประชุม ไม่น้อยกว่าร้อยละ 80 ของเป้าหมายที่ กำหนดไว้ (ไม่ต่ำกว่า 160 คน) ผลการดำเนินงานตามตัวบ่งชี้ มีผู้เข้าร่วมประชุมทั้งสิ้น 178 คน ตัวบ่งชี้เชิงคุณภาพ ผลประเมินความพึงพอใจในการเข้าร่วม ประชุมวิชาการไม่น้อยกว่า 3.5 จาก 5 ผลการดำเนินงานตามตัวบ่งชี้ ผลประเมินความพึงพอใจในการเข้าร่วม ประชุมฯ โดยเฉลี่ยเท่ากับ 4.11 จาก 5	325,000	-	✓	✓	

แบบสอบถามการติดตามและประเมินผลแผนปฏิบัติการประจำปี 2556 คณะเภสัชศาสตร์ มหาวิทยาลัยนเรศวร
ครั้งที่ 4 (ตุลาคม 2555 - กันยายน 2556)

ยุทธศาสตร์ที่ 4 การบริการวิชาการเชิงรุกที่ตอบสนองต่อความต้องการของชุมชนและสังคม

(1) รหัส โครงการ	(2) ชื่อโครงการ	(3) ผู้รับผิดชอบโครงการ ผู้ให้ข้อมูล	(4)สถานะโครงการ				(5) รายงานความก้าวหน้า กรณีอยู่ระหว่างดำเนินการ			(6) กรณีเสร็จสิ้นโครงการแล้ว การดำเนินงานตามตัวบ่งชี้ของโครงการ (KPIs)				(7) ปัญหา/อุปสรรค และแนว ทางแก้ไข (กรณี เลื่อน/ยกเลิก โครงการ)	
			อยู่ในช่วง ดำเนิน โครงการ	เสร็จ เรียบร้อยแล้ว	เลื่อน โครงการ	ขอ ยกเลิก โครงการ	ด้านกิจกรรม	ด้านระยะเวลา	ด้าน งบประมาณ	ผลการดำเนินงาน	งบประมาณ		บรรลุ		ไม่บรรลุ
											ที่ได้รับ	ที่ใช้จริง			
										ปัญหาอุปสรรค -ห้องประชุมค่อนข้างคับแคบ -มีปัญหาเรื่องโลตัทศนุปรกรณ์ เวลา การจัดโครงการเป็นไปตามระยะเวลาที่กำหนด ผลการดำเนินงานตามตัวบ่งชี้ การจัดโครงการเป็นไปตามวินเวลาที่กำหนด 20-22 มิถุนายน 2556 ต้นทุน การเบิกจ่ายไม่เกินวงเงินงบประมาณที่ได้รับอนุมัติ ผลการดำเนินงานตามตัวบ่งชี้ การเบิกจ่ายสูงกว่าประมาณการที่คาดไว้ในโครงการ แต่ไม่เกินรายได้ที่ได้รับ					
ภ.406	การประชุมวิชาการส่งเสริมสมรรถนะการทำงานเจ้าหน้าที่เภสัชกรรมและเจ้าหน้าที่สาธารณสุข	รองคณบดีฝ่ายกิจการนิสิตและบริการสังคม		✓			การดำเนินงาน - ปัญหาอุปสรรค -	ระยะเวลา - ปัญหาอุปสรรค -	งบประมาณ - ปัญหาอุปสรรค -	ตัวบ่งชี้เชิงปริมาณ ผู้สนใจเข้าร่วมการประชุมไม่น้อยกว่าร้อยละ 80 ของเป้าหมายที่กำหนดไว้ ตัวบ่งชี้เชิงคุณภาพ ผลประเมินความพึงพอใจในการเข้าร่วมประชุมวิชาการไม่น้อยกว่า 3.5 จาก 5 เวลา การจัดโครงการเป็นไปตามระยะเวลาที่กำหนด ต้นทุน การเบิกจ่ายไม่เกินวงเงินงบประมาณที่ได้รับอนุมัติ	432,000	444,908	✓	✓	

แบบสอบถามการติดตามและประเมินผลแผนปฏิบัติการประจำปี 2556 คณะเภสัชศาสตร์ มหาวิทยาลัยนเรศวร
ครั้งที่ 4 (ตุลาคม 2555 – กันยายน 2556)

ยุทธศาสตร์ที่ 4 การบริการวิชาการเชิงรุกที่ตอบสนองต่อความต้องการของชุมชนและสังคม

(1) รหัส โครงการ	(2) ชื่อโครงการ	(3) ผู้รับผิดชอบโครงการ ผู้ให้ข้อมูล	(4)สถานะโครงการ				(5) รายงานความก้าวหน้า กรณีอยู่ระหว่างดำเนินการ			(6) กรณีเสร็จสิ้นโครงการแล้ว การดำเนินงานตามตัวบ่งชี้ของโครงการ (KPIs)				(7) ปัญหา/อุปสรรค และแนว ทางแก้ไข (กรณี เลื่อน/ยกเลิก โครงการ)	
			อยู่ในช่วง ดำเนิน โครงการ	เสร็จ เรียบร้อยแล้ว	เลื่อน โครงการ	ขอ ยกเลิก โครงการ	ด้านกิจกรรม	ด้านระยะเวลา	ด้าน งบประมาณ	ผลการดำเนินงาน	งบประมาณ		บรรลุ		ไม่บรรลุ
											ที่ได้รับ	ที่ใช้จริง			
ภ.407	เรียนรู้คุณค่าสมุนไพรไทย	รศ.ดร.กรรณก อิงคินันท์		✓			<u>การดำเนินงาน</u> - <u>ปัญหาอุปสรรค</u> -	<u>ระยะเวลา</u> - <u>ปัญหาอุปสรรค</u> -	<u>งบประมาณ</u> - <u>ปัญหาอุปสรรค</u> -	<u>ตัวบ่งชี้เชิงปริมาณ</u> ร้อยละผู้เข้ารับบริการที่มีความรู้เพิ่มขึ้นจากการรับ บริการ80 <u>ผลการดำเนินงานตามตัวบ่งชี้</u> จำนวนผู้เข้าร่วมโครงการจำนวนทั้งสิ้น 200 คน ประกอบด้วย นิสิต จำนวน 50 คน อาจารย์/บุคลากร จำนวน 10 คน อื่น ๆ จำนวน 140 คน <u>ตัวบ่งชี้เชิงคุณภาพ</u> ร้อยละความพึงพอใจของผู้รับบริการ/หน่วยงาน/ องค์กรที่รับบริการวิชาการและวิชาชีพต่อประโยชน์ 80 จากบริการ <u>เวลา</u> การจัดโครงการเป็นไปตามระยะเวลาที่กำหนด <u>ผลการดำเนินงานตามตัวบ่งชี้</u> เป็นไปตามแผนที่กำหนด <u>ต้นทุน</u> การเบิกจ่ายไม่เกินวงเงินงบประมาณที่ได้รับอนุมัติ	20,000	20,000	✓	✓	

แบบสอบถามการติดตามและประเมินผลแผนปฏิบัติการประจำปี 2556 คณะเภสัชศาสตร์ มหาวิทยาลัยนครสวรรค์
ครั้งที่ 4 (ตุลาคม 2555 – กันยายน 2556)

ยุทธศาสตร์ที่ 5 การสร้างเครือข่ายและภาคีการมีส่วนร่วม

(1) รหัส โครงการ	(2) ชื่อโครงการ	(3) ผู้รับผิดชอบโครงการ ผู้ให้ข้อมูล	(4)สถานะโครงการ				(5) รายงานความก้าวหน้า กรณีอยู่ระหว่างดำเนินการ			(6) กรณีเสร็จสิ้นโครงการแล้ว การดำเนินงานตามตัวบ่งชี้ของโครงการ (KPIs)				(7) ปัญหา/อุปสรรค และแนวทางแก้ไข (กรณีเลื่อน/ ยกเลิกโครงการ)	
			อยู่ในช่วง ดำเนินการ	เสร็จ เรียบร้อยแล้ว	เลื่อน โครงการ	ขอ ยกเลิก โครงการ	ด้านกิจกรรม	ด้านระยะเวลา	ด้าน งบประมาณ	ผลการดำเนินงาน	งบประมาณ		บรรลุ		ไม่บรรลุ
											ที่ได้รับ	ที่ใช้จริง			
ภ.501	การทำบันทึกข้อตกลงความร่วมมือทางวิชาการ (MOU)	จิตตรีพร คล้ายแท้	✓				<u>การดำเนินงาน</u> - <u>ปัญหาอุปสรรค</u> -	<u>ระยะเวลา</u> - <u>ปัญหาอุปสรรค</u> -	<u>งบประมาณ</u> - <u>ปัญหาอุปสรรค</u> -	<u>ตัวบ่งชี้เชิงปริมาณ</u> 1. การลงนามบันทึกข้อตกลงความร่วมมือทางวิชาการกับแหล่งฝึก ไม่น้อยกว่า 20 ปฏิบัติการ 2. แหล่งฝึกที่ลงนามบันทึกข้อตกลงความร่วมมือทางวิชาการมีจำนวนเพียงพอในการฝึกงานนิสิต อย่างน้อยร้อยละ 80 <u>ผลการดำเนินงานตามตัวบ่งชี้</u> 1. นิสิตผ่านการฝึกปฏิบัติงาน ร้อยละ 100 2. นิสิตเลือกไปฝึกปฏิบัติงานในแหล่งฝึกที่ MOU ในประเทศ จำนวน 277 ราย จากจำนวนที่รับ 302 ราย คิดเป็นร้อยละ 92 <u>ปัญหาอุปสรรค</u> นิสิตฝึกปฏิบัติงานเสร็จสิ้นล่าช้ากว่ากำหนดการปกติ จำนวน 6 ราย <u>ตัวบ่งชี้เชิงคุณภาพ</u> อาจารย์แหล่งฝึกให้ความสำคัญในการพัฒนา ศักยภาพทางวิชาการควบคู่ไปกับการพัฒนาวิชาชีพ และสามารถพัฒนาการเป็นแหล่งฝึกที่มีศักยภาพ และเป็นแบบอย่างที่ดีให้กับนิสิตฝึกปฏิบัติงานได้ <u>ผลการดำเนินงานตามตัวบ่งชี้</u> 1. นิสิตมีผลการเรียนในเกณฑ์ดี-ดีมาก จำนวน A=566 คน B+=106 คน รวม 672 คน จากจำนวนนิสิตทั้งหมด 776 คน คิดเป็นร้อยละ 87 2. อาจารย์แหล่งฝึกได้รับการประเมินความพึงพอใจจากนิสิต มีค่าเฉลี่ย 4.36 จำนวนผู้ตอบแบบประเมินจำนวน 126 คน จากแบบประเมิน 756 ฉบับ คิดเป็นร้อยละ 16.67 <u>ปัญหาอุปสรรค</u> ได้รับความร่วมมือจากนิสิตตอบแบบประเมินแบบ online จำนวนน้อย	60,000	5,260	✓		

แบบสอบถามการติดตามและประเมินผลแผนปฏิบัติการประจำปี 2556 คณะเภสัชศาสตร์ มหาวิทยาลัยนครสวรรค์
ครั้งที่ 4 (ตุลาคม 2555 – กันยายน 2556)

โครงการนอกแผนปฏิบัติการประจำปีงบประมาณ 2556

(1) รหัส โครงการ	(2) ชื่อโครงการ	(3) ผู้รับผิดชอบโครงการ ผู้ให้ข้อมูล	(4)สถานะโครงการ				(5) รายงานความก้าวหน้า กรณีอยู่ระหว่างดำเนินการ			(6) กรณีเสร็จสิ้นโครงการแล้ว การดำเนินงานตามตัวบ่งชี้ของโครงการ (KPIs)				(7) ปัญหา/อุปสรรค และแนวทางแก้ไข (กรณีเลื่อน/ยกเลิก โครงการ)	
			อยู่ในช่วง ดำเนิน โครงการ	เสร็จ เรียบร้อยแล้ว	เลื่อน โครงการ	ขอ ยกเลิก โครงการ	ด้านกิจกรรม	ด้านระยะเวลา	ด้าน งบประมาณ	ผลการดำเนินงาน	งบประมาณ		บรรลุ		ไม่บรรลุ
											ที่ได้รับ	ที่ใช้จริง			
ภน.01-56	โครงการสัมมนาเชิง ปฏิบัติการ เรื่องการใช้ผง สีมุกและสารกรองแสงยูวี ในการเตรียมเครื่องสำอาง	หัวหน้าภาควิชาเทคโนโลยี เภสัชกรรม		✓			<u>การดำเนินงาน</u> <u>ปัญหาอุปสรรค</u>	<u>ระยะเวลา</u> <u>ปัญหาอุปสรรค</u>	<u>งบประมาณ</u> <u>ปัญหาอุปสรรค</u>	<u>ตัวบ่งชี้เชิงปริมาณ</u> 1. จำนวนผู้เข้าร่วมโครงการไม่น้อยกว่าร้อยละ 80 2. รายงานสรุปประเมินผลค่าโครงการจำนวน 2 เล่ม <u>ผลการดำเนินงานตามตัวบ่งชี้</u> จำนวนผู้เข้าร่วมโครงการ 44 คน จาก 49 คน คิดเป็นร้อยละ 89.8 <u>ตัวบ่งชี้เชิงคุณภาพ</u> ผู้เข้าร่วมโครงการมีความพึงพอใจในการจัดโครงการ โดยมีระดับคะแนนเฉลี่ยโดยรวมไม่น้อยกว่า 3.5 (จากระดับคะแนนความพึงพอใจน้อยที่สุด 1 ถึงมากที่สุด 5) <u>ผลการดำเนินงานตามตัวบ่งชี้</u> ผู้เข้าร่วมโครงการมีความพึงพอใจในการจัดโครงการ โดยมีระดับคะแนนเฉลี่ยโดยรวม 4.66 <u>เวลา</u> ระยะเวลาการดำเนินโครงการเป็นไปตามแผนการดำเนินงานที่ได้รับการอนุมัติโครงการ <u>ต้นทุน</u> งบประมาณการดำเนินโครงการเป็นไปตาม งบประมาณที่ได้รับการอนุมัติโครงการ	4,200	1,045			
ภน.02-56	โครงการสร้างเสริม ประสบการณ์การเรียนรู้ เชิงวิชาชีพโดยผู้เชี่ยวชาญ	ภาควิชาเภสัชกรรมปฏิบัติ		✓		<u>การดำเนินงาน</u> - ตามที่เคยขอ ขยายเวลาการจัด โครงการ และขอ อนุมัติเพิ่มวงเงิน งบประมาณไว้นั้น ทั้งนี้ ไม่ขอขยาย เวลา และไม่ขอ เพิ่มวงเงิน งบประมาณ - ขณะนี้	<u>ระยะเวลา</u> เริ่มเชิญวิทยากร ตั้งแต่เดือน 7 พ.ย. 55-24 ก.พ. 56	<u>งบประมาณ</u>	<u>ตัวบ่งชี้เชิงปริมาณ</u> จำนวนนิสิตที่เข้าร่วมการ ไม่น้อยกว่าร้อยละ 95 ของเป้าหมายที่กำหนดไว้ <u>ผลการดำเนินงานตามตัวบ่งชี้</u> นิสิตที่เข้าร่วมโครงการร้อยละ 100% <u>ตัวบ่งชี้เชิงคุณภาพ</u> คะแนนเฉลี่ยความพึงพอใจของนิสิตในประเด็นของ การได้รับความรู้และประสบการณ์จากผู้เชี่ยวชาญที่มี ประสบการณ์ตรงในแต่ละรายวิชาไม่ต่ำกว่า 3.5 จากคะแนนเต็ม 5	12,200	22,600	ขอเพิ่ม วงเงิน 20,000 รวมทั้งสิ้น 32,200			

(1) รหัส โครงการ	(2) ชื่อโครงการ	(3) ผู้รับผิดชอบโครงการ ผู้ให้ข้อมูล	(4)สถานะโครงการ				(5) รายงานความก้าวหน้า กรณีอยู่ระหว่างดำเนินการ			(6) กรณีเสร็จสิ้นโครงการแล้ว การดำเนินงานตามตัวบ่งชี้ของโครงการ (KPIs)				(7) ปัญหา/อุปสรรค และแนวทางแก้ไข (กรณีเลื่อน/ยกเลิก โครงการ)	
			อยู่ในช่วง ดำเนิน โครงการ	เสร็จ เรียบร้อยแล้ว	เลื่อน โครงการ	ขอ ยกเลิก โครงการ	ด้านกิจกรรม	ด้านระยะเวลา	ด้าน งบประมาณ	ผลการดำเนินงาน	งบประมาณ		บรรลุ		ไม่บรรลุ
											ที่ได้รับ	ที่ใช้จริง			
							อยู่ระหว่างการ สรุปเล่มโครงการ <u>ปัญหาอุปสรรค</u> -	<u>ปัญหาอุปสรรค</u> -	<u>ปัญหาอุปสรรค</u> -	ผลการดำเนินงานตามตัวบ่งชี้ - วิชาการจัดการคุณภาพในองค์กรสุขภาพ ได้ 3.8 - วิชาพหุศาสตร์สู่ปฏิบัติการทางเภสัชศาสตร์ ได้ 3.7 เวลา การจัดโครงการเป็นไปตามระยะเวลาที่กำหนด ผลการดำเนินงานตามตัวบ่งชี้ การจัดโครงการสามารถจัดโครงการภายในเวลา ที่กำหนด ต้นทุน การเบิกจ่ายไม่เกินวงเงินงบประมาณที่ได้รับอนุมัติ ผลการดำเนินงานตามตัวบ่งชี้ ใช้เงินเกินวงเงินงบประมาณที่กำหนดไว้ จำนวน 3,600 บาท					
			รวม	-	2	-	-								