

ตารางสรุปการติดตามและประเมินผลแผนปฏิบัติการประจำปี 2555
ครั้งที่ 4 (1 ตุลาคม 2554 - 30 กันยายน 2555)

ประเภทโครงการ	ยุทธศาสตร์ที่ 1			ยุทธศาสตร์ที่ 2			ยุทธศาสตร์ที่ 3			ยุทธศาสตร์ที่ 4			รวม		
	จำนวนโครงการ	ร้อยละของจำนวนโครงการในแผนงาน	ร้อยละของจำนวนโครงการทั้งหมด	จำนวนโครงการ	ร้อยละของจำนวนโครงการในแผนงาน	ร้อยละของจำนวนโครงการทั้งหมด	จำนวนโครงการ	ร้อยละของจำนวนโครงการในแผนงาน	ร้อยละของจำนวนโครงการทั้งหมด	จำนวนโครงการ	ร้อยละของจำนวนโครงการในแผนงาน	ร้อยละของจำนวนโครงการทั้งหมด	จำนวนโครงการ	ร้อยละของจำนวนโครงการในแผนงาน	ร้อยละของจำนวนโครงการทั้งหมด
จำนวนโครงการตามแผน	19.00	100.00	24.36	49.00	100.00	62.82	5.00	100.00	6.41	5.00	100.00	6.41	78.00	-	100.00
โครงการที่อยู่ในช่วงดำเนินการและเป็นไปตามแผนดำเนินงาน	0.00	0.00	0.00	0.00	0.00	0.00	0.00	0.00	0.00	0.00	0.00	0.00	0.00	-	0.00
โครงการที่ดำเนินการแล้วเสร็จ	16.00	84.21	14.95	48.00	97.96	61.54	5.00	100.00	6.41	5.00	100.00	6.41	74.00	-	94.87
โครงการที่เลื่อน/ไม่เป็นไปตามแผนดำเนินงาน	0.00	0.00	0.00	0.00	0.00	0.00	0.00	0.00	0.00	0.00	0.00	0.00	0.00	-	0.00
โครงการที่ยกเลิกการดำเนินการ	3.00	15.79	2.80	1.00	2.04	1.28	0.00	0.00	0.00	0.00	0.00	0.00	4.00	-	5.13
โครงการที่ยังไม่ถึงระยะเวลาจัดโครงการ	0.00	0.00	0.00	0.00	0.00	0.00	0.00	0.00	0.00	0.00	0.00	0.00	0.00	-	0.00

กราฟสรุปการดำเนินการตามแผนปฏิบัติการประจำปี 2555 (ตามร้อยละของจำนวนโครงการตามยุทธศาสตร์)
ครั้งที่ 4 (1 ตุลาคม 2554 - 30 กันยายน 2555)

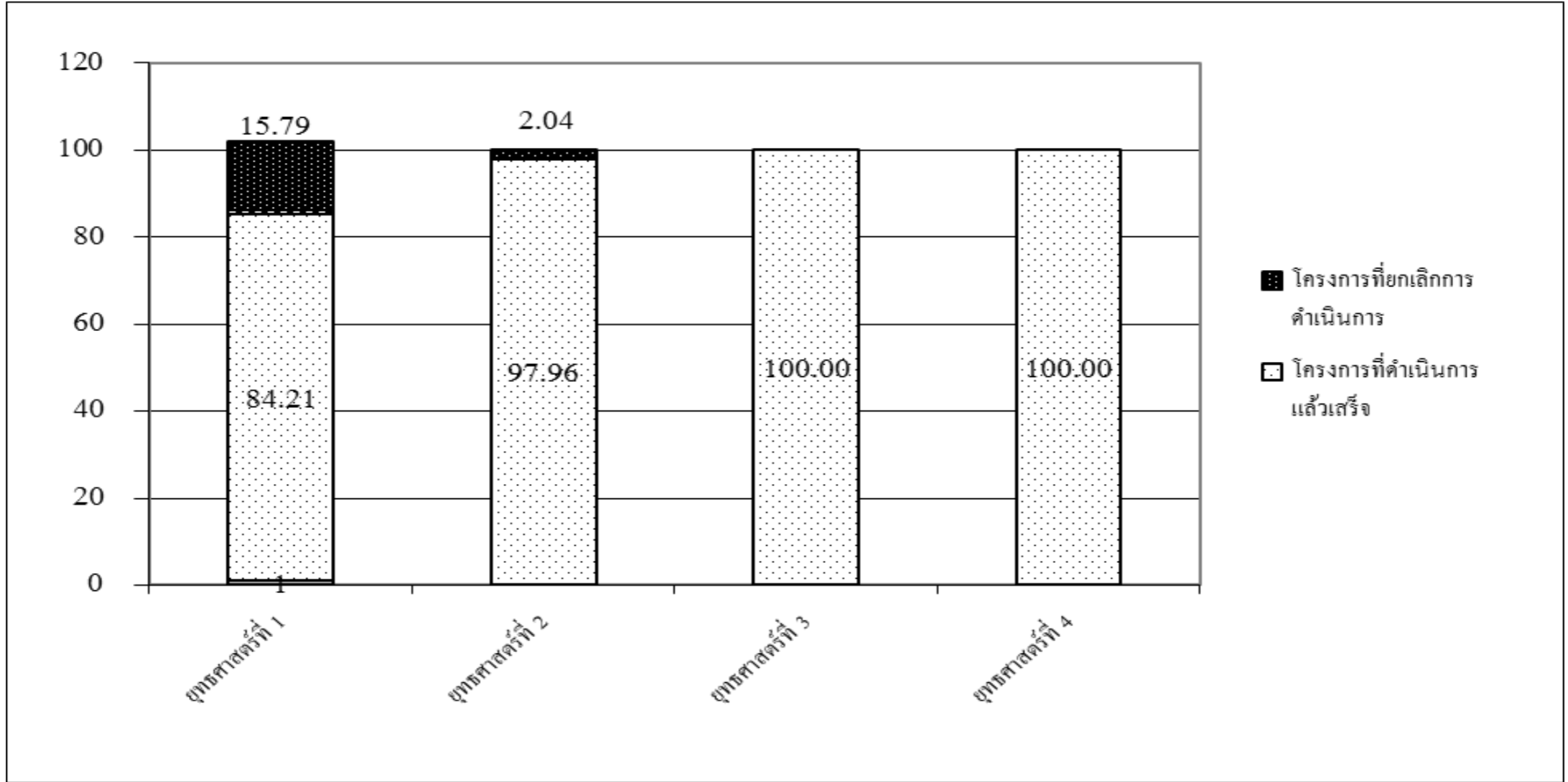

รหัส	โครงการ / กิจกรรม	งบประมาณในแผนปฏิบัติการ 55			งบประมาณที่ใช้ไป			งบประมาณคงเหลือ		
		แผ่นดิน	รายได้	แหล่งเงินอื่น	แผ่นดิน	รายได้	แหล่งเงินอื่น	แผ่นดิน	รายได้	แหล่งเงินอื่น
ภ.111	โครงการประเมินคุณภาพระดับหน่วยงานย่อย คณะเภสัชศาสตร์ รอบการประเมินปีการศึกษา 2554	-	15,900.00	-	-	13,650.00	-	-	2,250	-
ภ.112	โครงการพัฒนาระบบและกลไกการประกันคุณภาพการศึกษาระดับคณะและหน่วยงานย่อยคณะเภสัชศาสตร์	-	32,800.00	-	-	2,500	-	-	30,300	-
ภ.113	โครงการพัฒนาฐานข้อมูลและระบบสารสนเทศ คณะเภสัชศาสตร์ มหาวิทยาลัยนเรศวร	-	120,000.00	-	-	-	-	-	120,000	-
ภ.114	โครงการกีฬาฮาเฮ	-	15,000	-	-	-	-	-	15,000	-
ภ.115	โครงการตรวจสอบสุขภาพบุคลากรคณะเภสัชศาสตร์ ประจำปี 2555	-	60,000.00	-	-	61,200.00	-	-	(1,200)	-
ภ.116	การสร้างสภาวะแวดล้อมที่ดีในการปฏิบัติงานโดยใช้ระบบ 5 ส.	-	14,000.00	-	-	6,250.00	-	-	7,750	-
ภ.117	โครงการโยคะเพื่อสุขภาพ	ไม่ใช้งบประมาณ			-	-	-	-	-	-
ภ.118	โครงการวันสถาปนาคณะเภสัชศาสตร์และเชิดชูผู้ปฏิบัติดี	-	40,000.00	10,000	-	40,000.00	-	-	0	10,000
ภ.119	โครงการค่ายอาสาพัฒนาชุมชน สำนักงานเลขานุการคณะเภสัชศาสตร์ มหาวิทยาลัยนเรศวร	-	-	100,000.00	-	-	-	-	-	100,000
รวม		-	708,800	110,000	-	426,108	-	-	282,692	110,000

ยุทธศาสตร์ที่ 2 การจัดการหลักสูตรที่ส่งเสริมสมรรถนะของผู้เรียน และระบบการเรียนรู้ที่มีประสิทธิภาพ

โครงการที่เสร็จสิ้นเรียบร้อยแล้ว จำนวน 48 โครงการ
โครงการที่ยกเลิก จำนวน 1 โครงการ

การเบิกจ่ายงบประมาณ

จำนวนโครงการทั้งหมด	49 โครงการ	ดังนี้	งบประมาณรายได้	3,513,700 บาท	งบประมาณแผ่นดิน	3,110,000 บาท	งบประมาณแหล่งอื่น	742,670 บาท
			ใช้ไป	<u>2,469,216</u> บาท	ใช้ไป	<u>2,477,689</u> บาท	ใช้ไป	<u>508,043</u> บาท
			คงเหลือ	<u>657,811</u> บาท	คงเหลือ	<u>657,811</u> บาท	คงเหลือ	<u>102,177</u> บาท

รายละเอียดการเบิกจ่ายตามโครงการดังนี้

ลำดับที่	โครงการ / กิจกรรม	งบประมาณ			งบประมาณที่ใช้ไป			งบประมาณคงเหลือ		
		แผ่นดิน	รายได้	แหล่งเงินอื่น	แผ่นดิน	รายได้	แหล่งเงินอื่น	แผ่นดิน	รายได้	แหล่งเงินอื่น
ภ.201	โครงการประชุมกรรมการดำเนินการหลักสูตร	-	63,400	-	-	24,900	-	-	38,500	-
ภ.202	โครงการพัฒนาและปรับปรุงหลักสูตรหลักสูตรวิทยาศาสตรบัณฑิต สาขาวิชา วิทยาศาสตรเครื่องสำอางและหลักสูตรวิทยาศาสตรมหาบัณฑิต สาขาวิชา วิทยาศาสตรเครื่องสำอาง	-	51,600	-	-	27,564	-	-	24,036	-
ภ.203	โครงการปฐมนิเทศนิสิตระดับบัณฑิตศึกษา ภาคปกติ คณะเภสัชศาสตร์	-	16,200	-	-	12,422	-	-	3,778	-
ภ.204	การให้การสนับสนุนการศึกษาระดับปริญญาโท แผน ก คณะเภสัชศาสตร์ มหาวิทยาลัยนเรศวร	-	160,000	-	-	160,000	-	-	-	-
ภ.205	โครงการสหกิจศึกษาต่างประเทศ คณะเภสัชศาสตร์ มหาวิทยาลัยนเรศวร	-	-	176,000	-	-	176,000	-	-	-
ภ.206	โครงการพัฒนาศักยภาพอาจารย์แหล่งฝึก	-	200,000	-	-	100,000	-	-	100,000	-
ภ.207	โครงการรับนักศึกษาแลกเปลี่ยนต่างชาติ สำหรับหลักสูตรเภสัชศาสตรบัณฑิต สาขาวิชาบริหารเภสัชกรรม	ไม่ใช้งบประมาณ			-	-	-	-	-	-
ภ.208	โครงการจัดสอบรวบยอดแบบบูรณาการ	-	29,240	-	-	16,640	-	-	12,600	-
ภ.209	โครงการสนับสนุนการเตรียมความพร้อมนิสิตเพื่อการสอบใบประกอบวิชาชีพ คณะเภสัชศาสตร์ มหาวิทยาลัยนเรศวร	-	17,560	-	-	4,900.00	-	-	12,660	-
ภ.210	โครงการปฏิบัติการสอบใบประกอบวิชาชีพคณะเภสัชศาสตร์ มหาวิทยาลัย นเรศวร	-	-	109,770	-	-	109,770.00	-	-	-

ลำดับที่	โครงการ / กิจกรรม	งบประมาณ			งบประมาณที่ใช้ไป			งบประมาณคงเหลือ		
		แผ่นดิน	รายได้	แหล่งเงินอื่น	แผ่นดิน	รายได้	แหล่งเงินอื่น	แผ่นดิน	รายได้	แหล่งเงินอื่น
ภ.211	โครงการสัมมนาเชิงวิชาการระดับบัณฑิตศึกษา	-	55,800	-	-	34,967	-	-	20,833	-
ภ.212	โครงการส่งเสริมการเรียนรู้ด้วยตนเองของนิสิตเภสัชศาสตร์ สาขาวิชาบริหารเภสัชกรรม	-	21,321	-	-	-	-	-	21,321	-
ภ.213	โครงการอาจารย์หัวหน้าชั้นปี	ไม่ใช้งบประมาณ			-	-	-	-	-	-
ภ.214	โครงการสนับสนุนการจัดทำการวิจัยในชั้นเรียน	-	30,000	-	-	9,000	-	-	21,000	-
ภ.215	โครงการฝึกอบรมบทบาทการเป็นอาจารย์ และพัฒนาการสอน	-	74,700	-	-	27,530	-	-	47,170	-
ภ.216	โครงการพัฒนาปรับปรุงห้องอ่านหนังสือ	-	100,000	-	-	16,761.60	-	-	83,238.40	-
ภ.217	โครงการนำเสนอผลงานวิชาการระดับประเทศสำหรับนิสิตระดับบัณฑิตศึกษา	-	37,500	-	-	1,500.00	-	-	36,000	-
ภ.218	โครงการสัมมนาเชิงปฏิบัติการการพัฒนาการจัดการเรียนการสอนของภาควิชา	-	23,000.00	-	-	14,327	-	-	8,673	-
ภ.219	โครงการศึกษาปัญหาสาธารณสุขในชุมชน (โครงการศึกษาดูงานสาธารณสุขตามนโยบายสาธารณสุข)	-	32,639	-	-	22,955	-	-	9,684	-
ภ.220	โครงการฝึกทักษะการสื่อสารและการให้คำปรึกษาโดยการทำปฏิบัติการกับผู้ป่วยจำลอง	-	8,700	-	-	8,697	-	-	3	-
ภ.221	เสริมประสบการณ์วิชาจริยธรรมเชิงวิชาชีพ	-	6,000	-	-	4,517	-	-	1,483	-
ภ.222	โครงการพัฒนาการทำงานแบบอาจารย์ผู้ปฏิบัติงาน (practitioner-teacher model)	-	42,000	-	-	41,999	-	-	1	-
ภ.223	โครงการออกร้าน Herbal Cosmetic Fair ครั้งที่ 4 โครงการออกร้าน Herbal Cosmetic Fair ครั้งที่ 4	-	12,000	-	-	12,000	-	-	-	-
ภ.224	โครงการปฐมนิเทศนิสิตระดับบัณฑิตศึกษา สาขาวิชาเภสัชกรรมชุมชน ปีการศึกษา 2555	-	137,120	-	-	98,732	-	-	38,388	-
ภ.225	โครงการปฐมนิเทศนิสิตระดับบัณฑิตศึกษา สาขาวิชาเภสัชกรรมชุมชน ปีการศึกษา 2554	-	178,940	-	-	178,917.76	-	-	22.24	-

ลำดับที่	โครงการ / กิจกรรม	งบประมาณ			งบประมาณที่ใช้ไป			งบประมาณคงเหลือ		
		แผ่นดิน	รายได้	แหล่งเงินอื่น	แผ่นดิน	รายได้	แหล่งเงินอื่น	แผ่นดิน	รายได้	แหล่งเงินอื่น
ภ.226	โครงการสัมมนาเพื่อปรับปรุงหลักสูตรและการเรียนการสอนเภสัชศาสตรมหาบัณฑิต สาขาวิชาเภสัชกรรมชุมชน	-	88,000	-	-	-	-	-	88,000	-
ภ.227	โครงการการศึกษาดูงานเภสัชกรรมชุมชนในประเทศ	-	16,320	-	-	15,270	-	-	1,050	-
ภ.228	โครงการศึกษาดูงานเภสัชกรรมชุมชน ณ ต่างประเทศ นิสิตระดับบัณฑิตศึกษา สาขาวิชาเภสัชกรรมชุมชน ปีการศึกษา 2554	-	376,000	-	-	144,855	-	-	231,145	-
ภ.229	โครงการศึกษาดูงานที่โรงงานเครื่องสำอาง	-	102,100	-	-	87,780.00	-	-	14,320	-
ภ.230	ฝึกปฏิบัติงานบริหารเภสัชกรรม	2,397,700	171,900	-	1,855,933	196,570	-	541,767	(24,670)	-
ภ.231	ฝึกปฏิบัติงานวิชาชีพเภสัชกรรม	560,560	5,260	-	498,124	8,395	-	62,436	(3,135)	-
ภ.232	การฝึกปฏิบัติงานเสริมประสบการณ์สาธารณสุขในชุมชน	151,740	-	-	123,632	-	-	28,108	-	-
ภ.233	โครงการฝึกปฏิบัติงานวิทยาศาสตร์เครื่องสำอาง	-	155,800	-	-	128,243	-	-	27,557	-
ภ.234	สหกิจศึกษา หลักสูตรวิทยาศาสตรบัณฑิต สาขาวิทยาศาสตร์เครื่องสำอาง	-	21,660	-	-	12,565	-	-	9,095	-
ภ.235	การอบรม สัมมนา เตรียมความพร้อมนิสิตก่อนฝึกปฏิบัติงาน สำหรับนิสิตปี 5 และปี 6	-	64,700	-	-	49,989	-	14,711	-	-
ภ.236	โครงการเสริมประสบการณ์วิชาชีพเภสัชศาสตร์	-	81,360	-	-	86,545	-	-	(5,185)	-
ภ.237	โครงการพัฒนาแหล่งฝึกปฏิบัติงานบริหารเภสัชกรรม	-	466,680	-	-	277,342	-	-	189,338	-
ภ.238	โครงการชมรมกีฬาและเชียร์	-	20,000	7,000	-	20,000	6,779	-	-	221
ภ.239	โครงการกิจกรรมชมรมจิตอาสา	-	30,000	107,000	-	30,000	12,990.00	-	-	94,010

ลำดับที่	โครงการ / กิจกรรม	งบประมาณ			งบประมาณที่ใช้ไป			งบประมาณคงเหลือ		
		แผ่นดิน	รายได้	แหล่งเงินอื่น	แผ่นดิน	รายได้	แหล่งเงินอื่น	แผ่นดิน	รายได้	แหล่งเงินอื่น
ภ.240	โครงการชมรมถ่ายภาพ (Photo Club)	-	23,000	18,000	-	23,000	350	-	-	17,700
ภ.241	ภ. 241-1 ชมรมวิชาการและภาษาอังกฤษ	-	37,000	43,000	-	37,000	43,000	-	-	-
ภ.242	ชมรมดนตรีไทย	-	20,000	11,500	-	9,211	9,000	10,789	2,500	-
ภ.243	ชมรมดนตรีสากล	-	26,500.00	2,000.00	-	26,500.00	2,000.00	-	-	-
ภ.244	โครงการสัมมนา ฝึกอบรม และประกันคุณภาพการจัดกิจกรรมนิสิต	-	89,500	23,400.00	-	78,961	34,528	-	10,539	(11,128)
ภ.245	โครงการกิจกรรมต้อนรับนิสิตใหม่และประชุมเชียร์ คณะเภสัชศาสตร์ มหาวิทยาลัยนครสวรรค์ ปีการศึกษา 2555	-	53,000	60,000.00	-	53,000	78,697	-	-	(18,697)
ภ.246	โครงการกิจกรรมเครือข่ายสหพันธ์นิสิตนักศึกษาคณะเภสัชศาสตร์แห่งประเทศไทย	-	46,000	30,000.00	-	46,000	29,929	-	-	71
ภ.247	โครงการพิธีรับพระราชทานปริญญาบัตรและแสดงความยินดีแก่บัณฑิตใหม่คณะเภสัชศาสตร์	-	35,000	25,000.00	-	35,000	5,000	-	-	20,000
ภ.248	โครงการปัจฉิมนิเทศนิสิตคณะเภสัชศาสตร์	-	280,000	130,000	-	279,961	-	-	39	-
ภ.249	โครงการส่งเสริมพุทธศาสนาในรายวิชาการจริยธรรมเชิงวิชาชีพ	-	6,200.00	-	-	4,700	-	-	1,500	-
รวม		3,110,000	3,513,700	742,670	2,477,689	2,469,216	508,043	657,811	1,021,484	102,177

ยุทธศาสตร์ที่ 3 การบริหารการวิจัยที่มีประสิทธิภาพ

โครงการที่เสร็จสิ้นเรียบร้อยแล้ว

จำนวน 5 โครงการ

การเบิกจ่ายงบประมาณ

จำนวนโครงการทั้งหมด 5 โครงการ ดังนี้

งบประมาณรายได้	506,040.00 บาท	งบประมาณแผ่นดิน	250,000.00 บาท	งบประมาณแหล่งอื่น	- บาท
ใช้ไป	<u>459,157.68</u> บาท	ใช้ไป	<u>211,997.37</u> บาท	ใช้ไป	<u>-</u> บาท
คงเหลือ	<u>46,882.32</u> บาท	คงเหลือ	<u>38,002.63</u> บาท	คงเหลือ	<u>-</u> บาท

รายละเอียดการเบิกจ่ายตามโครงการดังนี้

รหัส	โครงการ / กิจกรรม	งบประมาณ			งบประมาณที่ใช้ไป					
		แผ่นดิน	รายได้	แหล่งเงินอื่น	แผ่นดิน	รายได้	แหล่งเงินอื่น	แผ่นดิน	รายได้	แหล่งเงินอื่น
ภ.301	โครงการงานวิจัยทางเภสัชศาสตร์	250,000	68,000	-	211,997.37	72,091.10	-	38,002.63	(4,091.10)	-
ภ.302	โครงการแสดงผลงานวิชาการและวิจัย คณะเภสัชศาสตร์ในการประชุมวิชาการ “นเรศวรวิจัย” ครั้งที่ 8 ของมหาวิทยาลัยนเรศวร ประจำปี 2555	-	15,000	-	-	8,330.00	-	-	6,670	-
ภ.303	การสนับสนุนการดำเนินงานของหน่วยปฏิบัติการวิจัย	-	340,000	-	-	328,897.58	-	-	11,102.42	-
ภ.304	โครงการพัฒนาการจัดการด้านความปลอดภัยในห้องปฏิบัติการคณะเภสัชศาสตร์	-	61,040	-	-	49,839	-	-	11,201	-
ภ.305	โครงการออกร้านประชาสัมพันธ์ ศูนย์วิจัยเครื่องสำอางและผลิตภัณฑ์ธรรมชาติ คณะเภสัชศาสตร์ มหาวิทยาลัยนเรศวร	-	22,000	-	-	-	-	-	22,000	-
รวม		250,000	506,040	-	211,997.37	459,157.68	-	38,002.63	46,882.32	-

ยุทธศาสตร์ที่ 4 การบริการวิชาการเชิงรุกที่ตอบสนองต่อความต้องการของชุมชนและสังคม

โครงการที่เสร็จสิ้นเรียบร้อยแล้ว

จำนวน 5 โครงการ

การเบิกจ่ายงบประมาณ

จำนวนโครงการทั้งหมด 5 โครงการ ดังนี้

งบประมาณรายได้	60,000 บาท	งบประมาณแผ่นดิน	- บาท	งบประมาณแหล่งอื่น	340,000 บาท
ใช้ไป	<u>54,038</u> บาท	ใช้ไป	<u>-</u> บาท	ใช้ไป	<u>-</u> บาท
คงเหลือ	<u>5,962</u> บาท	คงเหลือ	<u>-</u> บาท	คงเหลือ	<u>340,000</u> บาท

รายละเอียดการเบิกจ่ายตามโครงการดังนี้

ลำดับที่	โครงการ / กิจกรรม	งบประมาณ			งบประมาณที่ใช้ไป			งบประมาณคงเหลือ		
		แผ่นดิน	รายได้	แหล่งเงินอื่น	แผ่นดิน	รายได้	แหล่งเงินอื่น	แผ่นดิน	รายได้	แหล่งเงินอื่น
ภ.401	โครงการบูรณาการความรู้จากการฝึกปฏิบัติการแพทย์ทางเลือกเข้ากับการบริการวิชาการในชุมชน	-	10,000	-	-	10,000	-	-	-	-
ภ.402	โครงการรักษัสมุนไพรร	-	10,000	-	-	10,000	-	-	-	-
ภ.403	โครงการบอร์ดแสดงงานวิชาการของภาควิชาเภสัชเคมีและเภสัชเวท	-	4,800	-	-	1,868	-	-	2,932	-
ภ.404	โครงการพัฒนาระบบสนับสนุนการให้บริการวิชาการของคณะเภสัชศาสตร์	-	35,200	-	-	32,170	-	-	3,030	-
ภ.405	การจัดประชุมวิชาการด้านเครื่องสำอาง	-	-	340,400	-	-	-	-	-	340,400
รวม		-	60,000	340,400	-	54,038	-	-	5,962	340,400

โครงการนอกแผนฯ

โครงการที่เสร็จสิ้นเรียบร้อยแล้ว

จำนวน 6 โครงการ

การเบิกจ่ายงบประมาณ

จำนวนโครงการทั้งหมด 6 โครงการ ดังนี้

งบประมาณรายได้	72,160 บาท	งบประมาณแผ่นดิน	- บาท	งบประมาณแหล่งอื่น	356,000 บาท
ใช้ไป	<u>66,665</u> บาท	ใช้ไป	<u>-</u> บาท	ใช้ไป	<u>306,000</u> บาท
คงเหลือ	<u>5,495</u> บาท	คงเหลือ	<u>-</u> บาท	คงเหลือ	<u>50,000</u> บาท

ลำดับที่	โครงการ / กิจกรรม	งบประมาณ			งบประมาณที่ใช้ไป			งบประมาณคงเหลือ		
		แผ่นดิน	รายได้	แหล่งเงินอื่น	แผ่นดิน	รายได้	แหล่งเงินอื่น	แผ่นดิน	รายได้	แหล่งเงินอื่น
นอกแผน	โครงการนิเทศงานสหกิจศึกษาต่างประเทศ และเจรจาความร่วมมืองานวิจัยคณะเภสัชศาสตร์ มหาวิทยาลัยนเรศวร	-	-	106,000	-	-	106,000	-	-	-
นอกแผน	โครงการคัดกรองและให้คำปรึกษาการเลิกบุหรี่แก่นิสิตมหาวิทยาลัยนเรศวร (เภสัชกรนเรศวร ชวนเพื่อนเลิกสูบบุหรี่ ปีที่ 2)	-	-	200,000	-	-	150,000	-	-	50,000
นอกแผน	โครงการเด็ก มน. ร่วมใจช่วยผู้ประสบภัยน้ำท่วม	-	-	50,000	-	-	50,000	-	-	-
นอกแผน	โครงการสืบสานสมุนไพร และการศึกษาดูงานบริษัท เขาค้อทะเลภู จำกัด	-	30,000	-	-	25,590	-	-	4,410	-
นอกแผน	โครงการเพิ่มพูนทักษะทางวิชาการอาจารย์ภาควิชาเภสัชกรรมปฏิบัติ ณ สถานภายในประเทศ	-	30,000	-	-	30,000	-	-	-	-
นอกแผน	โครงการอบรมให้ความรู้เรื่องการเปลี่ยนตำแหน่งและความก้าวหน้าในตำแหน่งของบุคลากรสายสนับสนุน	-	1,000	-	-	1,000	-	-	-	-
นอกแผน	โครงการศึกษาดูงานศูนย์วิจัยทางคลินิก	-	11,160	-	-	10,075	-	-	1,085	-
รวม		-	72,160	356,000	-	66,665	306,000	-	5,495	50,000

แบบสอบถามการติดตามและประเมินผลแผนปฏิบัติการประจำปี 2555 คณะเภสัชศาสตร์ มหาวิทยาลัยนครสวรรค์
ครั้งที่ 4 (1 ตุลาคม 2554 – 30 กันยายน 2555)

ยุทธศาสตร์ที่ 1 : การบริหารจัดการองค์กรที่เน้นคุณภาพและธรรมาภิบาล (Quality Management with Good Governance)

(1) รหัส โครงการ	(2) ชื่อโครงการ	(3) ผู้รับผิดชอบโครงการ ผู้ให้ข้อมูล	(4)สถานะโครงการ				(5) รายงานความก้าวหน้า กรณีอยู่ระหว่างดำเนินการ			(6) กรณีเสร็จสิ้นโครงการแล้ว การดำเนินงานตามตัวบ่งชี้ของโครงการ (KPIs)				(7) ปัญหา/อุปสรรค และแนวทาง แก้ไข (กรณี เลื่อน/ยกเลิก โครงการ)		
			อยู่ในช่วง ดำเนิน โครงการ	เสร็จ เรียบร้อยแล้ว	เลื่อน โครงการ	ขอ ยกเลิก โครงการ	ด้านกิจกรรม	ด้านระยะเวลา	ด้าน งบประมาณ	ผลการดำเนินงาน	งบประมาณ		บรรลุ		ไม่บรรลุ	
											ที่ได้รับ	ที่ใช้จริง				
ภ.102	โครงการประเมินแผนยุทธศาสตร์ คณะเภสัชศาสตร์ ช่วงแผนพัฒนา ระดับอุดมศึกษา ฉบับที่ 11 (พ.ศ.2555-2559) และ แผนปฏิบัติการประจำปี 2555	รองคณบดีฝ่าย นโยบายและแผน		✓			การดำเนินงาน -	ระยะเวลา -	งบประมาณ -	ตัวบ่งชี้เชิงปริมาณ 1. รายงานการติดตามการดำเนินการตามแผน ยุทธศาสตร์อย่างน้อย 1 ครั้ง/ปี 2. รายงานการติดตามแผนปฏิบัติการประจำปี 2555 ครบตามไตรมาส ผลการดำเนินงานตามตัวบ่งชี้ ดำเนินการตามแผนยุทธศาสตร์อย่างน้อย 1 ครั้ง/ปี ติดตามแผนปฏิบัติการประจำปี 2555 ครบตามไตร มาส ตัวบ่งชี้เชิงคุณภาพ คุณภาพการศึกษาของคณะเภสัชศาสตร์มีการ พัฒนาจากปีที่ผ่านมา ผลการดำเนินงานตามตัวบ่งชี้ มีการขอปรับโครงการบางโครงการเพื่อความ เหมาะสมยิ่งขึ้น เวลา ดำเนินการติดตามแผนที่กำหนดไว้ ผลการดำเนินงานตามตัวบ่งชี้ เป็นไปตามที่กำหนดไว้ ต้นทุน เบิก-จ่ายงบประมาณอยู่ในงบประมาณที่ขออนุมัติ ผลการดำเนินงานตามตัวบ่งชี้ ไม่มีการเบิก-จ่ายงบประมาณ	2,200	-	✓	✓	✓	

แบบสอบถามการติดตามและประเมินผลแผนปฏิบัติการประจำปี 2555 คณะเภสัชศาสตร์ มหาวิทยาลัยนครสวรรค์
ครั้งที่ 4 (1 ตุลาคม 2554 – 30 กันยายน 2555)

ยุทธศาสตร์ที่ 1 : การบริหารจัดการองค์กรที่เน้นคุณภาพและธรรมาภิบาล (Quality Management with Good Governance)

(1) รหัส โครงการ	(2) ชื่อโครงการ	(3) ผู้รับผิดชอบโครงการ ผู้ให้ข้อมูล	(4)สถานะโครงการ				(5) รายงานความก้าวหน้า กรณีอยู่ระหว่างดำเนินการ			(6) กรณีเสร็จสิ้นโครงการแล้ว การดำเนินงานตามตัวบ่งชี้ของโครงการ (KPIs)				(7) ปัญหา/ อุปสรรคและ แนวทางแก้ไข (กรณีเลื่อน/ ยกเลิกโครงการ)	
			อยู่ในช่วง ดำเนิน โครงการ	เสร็จ เรียบร้อยแล้ว	เลื่อน โครงการ	ขอ ยกเลิก โครงการ	ด้านกิจกรรม	ด้านระยะเวลา	ด้าน งบประมาณ	ผลการดำเนินงาน	งบประมาณ		บรรลุ		ไม่บรรลุ
											ได้รับ จัดสรร	ใช้จริง			
ภ.103	โครงการฝึกอบรมเพื่อส่งเสริมและพัฒนาผู้บริหารสถาบัน	รองคณบดีฝ่ายบริหาร		✓			การดำเนินงาน -	ระยะเวลา -	งบประมาณ -	ตัวบ่งชี้เชิงปริมาณ มีผู้เข้าร่วมโครงการร้อยละ 80 ขึ้นไป ผลการดำเนินงานตามตัวบ่งชี้ มีผู้เข้าร่วมโครงการร้อยละ 95 (38 คนจาก เป้าหมาย 40 คน) ผลการประเมินโครงการและความพึงพอใจไม่น้อย กว่า 3.51 จาก 5 ผลการดำเนินงานตามตัวบ่งชี้ ผลการประเมินโครงการและความพึงพอใจโดย รวมอยู่ในระดับมาก : ด้านกิจกรรมบรรยายโดย วิทยากร 4.48, ด้านรูปแบบกิจกรรมและเวลา 4.48, ด้านการดำเนินการและประชาสัมพันธ์ 4.36 เวลา การปฏิบัติงานเป็นไปตามกำหนดเวลาตามแผน ผล การดำเนินงานตามตัวบ่งชี้ การปฏิบัติงานเป็นไปตามกำหนดเวลาตามแผน ต้นทุน การดำเนินกิจกรรมย่อยในโครงการเป็นไปตาม งบประมาณที่กำหนดตามแผน ผลการดำเนินงานตามตัวบ่งชี้ โครงการเป็นไปตามงบประมาณที่กำหนดตามแผน	29,310	14,340	✓	✓	มีผู้เข้าร่วม โครงการ 38 คน

แบบสอบถามการติดตามและประเมินผลแผนปฏิบัติการประจำปี 2555 คณะเภสัชศาสตร์ มหาวิทยาลัยนครสวรรค์
ครั้งที่ 4 (1 ตุลาคม 2554 – 30 กันยายน 2555)

ยุทธศาสตร์ที่ 1 : การบริหารจัดการองค์กรที่เน้นคุณภาพและธรรมาภิบาล (Quality Management with Good Governance)

(1) รหัส โครงการ	(2) ชื่อโครงการ	(3) ผู้รับผิดชอบโครงการ ผู้ให้ข้อมูล	(4)สถานะโครงการ				(5) รายงานความก้าวหน้า กรณีอยู่ระหว่างดำเนินการ			(6) กรณีเสร็จสิ้นโครงการแล้ว การดำเนินงานตามตัวบ่งชี้ของโครงการ (KPIs)				(7) ปัญหา/อุปสรรค และแนวทางแก้ไข (กรณีเลื่อน/ ยกเลิกโครงการ)	
			อยู่ในช่วง ดำเนิน โครงการ	เสร็จ เรียบร้อย แล้ว	เลื่อน โครงการ	ขอ ยกเลิก โครงการ	ด้านกิจกรรม	ด้านระยะเวลา	ด้าน งบประมาณ	ผลการดำเนินงาน	งบประมาณ		บรรลุ		ไม่บรรลุ
											ได้รับ จัดสรร	ใช้จริง			
ภ.104	โครงการผู้บริหารพบ บุคลากรคณะเภสัชศาสตร์	รองคณบดีฝ่ายบริหาร		✓			การดำเนินงาน -	ระยะเวลา -	งบประมาณ -	ตัวบ่งชี้เชิงปริมาณ มีผู้เข้าร่วมโครงการไม่น้อยกว่าร้อยละ 50 ผลการดำเนินงานตามตัวบ่งชี้ จำนวนครั้งการจัดโครงการครั้ง 3 ครั้ง จากที่กำหนดไว้ 2 -มีผู้เข้าร่วมโครงการครั้งที่ 1 จำนวน -มีผู้เข้าร่วมโครงการครั้งที่ 2 จำนวน 103 คน จาก กลุ่มเป้าหมายตั้งไว้ 100 คน คิดเป็นร้อยละ 85.83 ปัญหาอุปสรรค - ผู้บริหารมีภาระกิจมาก และไม่สามารถจัดวัน เวลาที่ เหมาะสมสำหรับกิจกรรมครั้งที่ 3 ตัวบ่งชี้เชิงคุณภาพ ผลการประเมินโครงการและความพึงพอใจไม่น้อยกว่า 3.51 จาก 5 มีข้อเสนอแนะจากบุคลากรด้านบริหาร ผลการดำเนินงานตามตัวบ่งชี้ -ผลการประเมินโครงการและความพึงพอใจในการจัด โครงการฯ โดยรวมอยู่ในระดับมาก 5 จาก 4.17 -มีข้อเสนอแนะจากบุคลากรในด้านต่างๆเพื่อพัฒนาการ บริหาร เวลา การปฏิบัติงานเป็นไปตามกำหนดเวลาตามแผน ผลการดำเนินงานตามตัวบ่งชี้ -ไม่เป็นไปตามแผนที่กำหนดไว้ มีการเลื่อนวันจัดโครงการ ครั้งที่ 1 และยกเลิกการจัดโครงการ ครั้งที่ 3 ต้นทุน การดำเนินกิจกรรมย่อยในโครงการเป็นไปตามงบประมาณ ที่กำหนดตามแผน ผลการดำเนินงานตามตัวบ่งชี้ -งบประมาณในการดำเนินกิจกรรมเป็นไปตามที่กำหนด ตามแผน	15,000	7,650			การกำหนดวัน เวลา ในการจัด กิจกรรมล่วงหน้า และแจ้ง ประชาสัมพันธ์ให้ ผู้บริหาร และ บุคลากรทุกคน ทราบ และ กำหนดให้เป็น กิจกรรมที่ทุกคนใน คณะเข้าร่วมใน กิจกรรมนี้

แบบสอบถามการติดตามและประเมินผลแผนปฏิบัติการประจำปี 2555 คณะเภสัชศาสตร์ มหาวิทยาลัยนครสวรรค์
ครั้งที่ 4 (1 ตุลาคม 2554 – 30 กันยายน 2555)

ยุทธศาสตร์ที่ 1 : การบริหารจัดการองค์กรที่เน้นคุณภาพและธรรมาภิบาล (Quality Management with Good Governance)

(1) รหัส โครงการ	(2) ชื่อโครงการ	(3) ผู้รับผิดชอบโครงการ ผู้ให้ข้อมูล	(4)สถานะโครงการ				(5) รายงานความก้าวหน้า กรณีอยู่ระหว่างดำเนินการ			(6) กรณีเสร็จสิ้นโครงการแล้ว การดำเนินงานตามตัวบ่งชี้ของโครงการ (KPIs)				(7) ปัญหา/อุปสรรค และแนวทาง แก้ไข (กรณี เลื่อน/ยกเลิก โครงการ				
			อยู่ในช่วง ดำเนิน โครงการ	เสร็จ* เรียบร้อย แล้ว	เลื่อน โครงการ	ขอ ยกเลิก โครงการ	ด้านกิจกรรม	ด้านระยะเวลา	ด้าน งบประมาณ	ผลการดำเนินงาน	งบประมาณ		บรรลุ		ไม่บรรลุ			
											ที่ได้รับ	ที่ใช้จริง						
ภ.105	สัมมนาเพื่อพัฒนาศักยภาพบุคลากรสำนักงานเลขานุการคณะเภสัชศาสตร์	หัวหน้าสำนักงานเลขานุการคณะเภสัชศาสตร์		✓			<u>การดำเนินงาน</u> -	<u>ระยะเวลา</u> -	<u>งบประมาณ</u> -	<u>ตัวบ่งชี้เชิงปริมาณ</u> ผู้เข้าร่วมโครงการไม่น้อยกว่า 70% <u>ผลการดำเนินงานตามตัวบ่งชี้</u> ในสถานที่ มีผู้เข้าร่วมโครงการ จำนวน 43 คน คิดเป็นร้อยละ 86 และนอกสถานที่ มีผู้เข้าร่วมโครงการ จำนวน 33 คน คิดเป็นร้อยละ 66 <u>ตัวบ่งชี้เชิงคุณภาพ</u> 1. ผลการประเมินความพึงพอใจไม่น้อยกว่าร้อยละ 80 2. มีการนำองค์ความรู้ที่ได้จากการอบรมมาประยุกต์ใช้ในการปฏิบัติงานอย่างเป็นรูปธรรมอย่างน้อย 1 งาน <u>ผลการดำเนินงานตามตัวบ่งชี้</u> 1. ความพึงพอใจต่อวิทยากร คะแนน 4.48 คิดเป็นร้อยละ 89.6 ความพึงพอใจต่อการดำเนินการอบรม คะแนน 4.27 คิดเป็นร้อยละ 85.4 <u>เวลา</u> ตามแผน <u>ผลการดำเนินงานตามตัวบ่งชี้</u> ระยะเวลาในการจัดโครงการเป็นไปตามกำหนด <u>ต้นทุน</u> ตามแผน <u>ผลการดำเนินงานตามตัวบ่งชี้</u> ใช้งบประมาณทั้งสิ้น 194,400 บาท	200,000	194,400	✓				✓	✓

แบบสอบถามการติดตามและประเมินผลแผนปฏิบัติการประจำปี 2555 คณะเภสัชศาสตร์ มหาวิทยาลัยนครสวรรค์
ครั้งที่ 4 (1 ตุลาคม 2554 – 30 กันยายน 2555)

ยุทธศาสตร์ที่ 1 : การบริหารจัดการองค์กรที่เน้นคุณภาพและธรรมาภิบาล (Quality Management with Good Governance)

(1) รหัส โครงการ	(2) ชื่อโครงการ	(3) ผู้รับผิดชอบโครงการ ผู้ให้ข้อมูล	(4)สถานะโครงการ				(5) รายงานความก้าวหน้า กรณีอยู่ระหว่างดำเนินการ			(6) กรณีเสร็จสิ้นโครงการแล้ว การดำเนินงานตามตัวบ่งชี้ของโครงการ (KPIs)				(7) ปัญหา/ อุปสรรคและ แนวทางแก้ไข (กรณีเลื่อน/ ยกเลิกโครงการ)		
			อยู่ในช่วง ดำเนิน โครงการ	เสร็จ เรียบร้อย แล้ว	เลื่อน โครงการ	ขอ ยกเลิก โครงการ	ด้านกิจกรรม	ด้านระยะเวลา	ด้าน งบประมาณ	ผลการดำเนินงาน	งบประมาณ		บรรลุ		ไม่บรรลุ	
											ได้รับ จัดสรร	ใช้จริง				
ภ.107	โครงการการบริหารความรู้ (KM) คณาจารย์คณะเภสัชศาสตร์	รองคณบดีฝ่ายบริหาร		✓			การดำเนินงาน -	ระยะเวลา -	งบประมาณ -	ตัวบ่งชี้เชิงปริมาณ มีผู้เข้าร่วมโครงการไม่น้อยกว่าร้อยละ 50 ผลการดำเนินงานตามตัวบ่งชี้ -โดยภาพรวมมีคณาจารย์ และนักวิจัยเข้าร่วม กิจกรรมแต่ละครั้ง ไม่น้อยกว่าร้อยละ ขึ้นไป 50 ตัวบ่งชี้เชิงคุณภาพ 1. ผลการประเมินโครงการและความพึงพอใจไม่ น้อยกว่า 3.51 จาก 5 2. มีแนวปฏิบัติที่ดีมาเผยแพร่สู่บุคลากรสาย วิชาการ และมีการนำไปใช้จริง ตามหัวข้อที่ได้ กำหนดไว้ล่วงหน้า ผลการดำเนินงานตามตัวบ่งชี้ -ผลการประเมินโครงการและความพึงพอใจใน การจัดโครงการฯ โดยรวมอยู่ในระดับมาก 4.25 จาก 5 -มีสรุปแนวปฏิบัติที่ดีและข้อเสนอแนะต่างๆ แจ้งในประชุมกรรมการประจำคณะฯ และนำ เผยแพร่สู่บุคลากรในคณะเภสัชศาสตร์ผ่านทาง เว็บไซต์คณะฯ ที่ http://www.pha.nu.ac.th/ เวลา การปฏิบัติงานเป็นไปตามกำหนดเวลาตามแผน ผลการดำเนินงานตามตัวบ่งชี้ -การจัดโครงการนไปตามกิจกรรมเป็/ กำหนดเวลา ต้นทุน การดำเนินกิจกรรมย่อยในโครงการเป็นไปตาม งบประมาณที่กำหนดตามแผน ผลการดำเนินงานตามตัวบ่งชี้ -ขอทุนมีงบประมาณเพิ่มเติม 3,000 บาทและ ใช้จริง 7,050 บาท	5,000	7,050	✓	✓	✓	-คณะฯ มีการ กำหนดหัวข้อ การบริหาร ความรู้ให้ชัดเจน ในด้านการวิจัย และการเรียน การสอน -จัดรูปแบบการ ประชุมให้มี ความน่าสนใจ และจัดให้มีการ ประชาสัมพันธ์ ให้มากขึ้น

แบบสอบถามการติดตามและประเมินผลแผนปฏิบัติการประจำปี 2555 คณะเภสัชศาสตร์ มหาวิทยาลัยนครสวรรค์
ครั้งที่ 4 (1 ตุลาคม 2554 – 30 กันยายน 2555)

ยุทธศาสตร์ที่ 1 : การบริหารจัดการองค์กรที่เน้นคุณภาพและธรรมาภิบาล (Quality Management with Good Governance)

(1) รหัส โครงการ	(2) ชื่อโครงการ	(3) ผู้รับผิดชอบโครงการ ผู้ให้ข้อมูล	(4)สถานะโครงการ				(5) รายงานความก้าวหน้า กรณีอยู่ระหว่างดำเนินการ			(6) กรณีเสร็จสิ้นโครงการแล้ว การดำเนินงานตามตัวบ่งชี้ของโครงการ (KPIs)				(7) ปัญหา/อุปสรรค และแนวทาง แก้ไข (กรณี เลื่อน/ยกเลิก โครงการ)	
			อยู่ในช่วง ดำเนิน โครงการ	เสร็จ* เรียบร้อย แล้ว	เลื่อน โครงการ	ขอ ยกเลิก โครงการ	ด้านกิจกรรม	ด้านระยะเวลา	ด้าน งบประมาณ	ผลการดำเนินงาน	งบประมาณ		บรรลุ		ไม่บรรลุ
											ที่ได้รับ	ที่ใช้จริง			
ภ.108	โครงการ KM แลกเปลี่ยนเรียนรู้ ในหน่วยงานและสามพันธมิตร บุคลากรสำนักงานเลขานุการ คณะเภสัชศาสตร์ มหาวิทยาลัย นครสวรรค์	หัวหน้าสำนักงาน เลขานุการคณะฯ		✓			<u>การดำเนินงาน</u> -	<u>ระยะเวลา</u> -	<u>งบประมาณ</u> -	<u>ตัวบ่งชี้เชิงปริมาณ</u> จำนวนเจ้าหน้าที่คณะฯ ที่เข้าร่วมโครงการไม่ น้อยกว่าร้อยละ 80 ของเป้าหมาย <u>ผลการดำเนินงานตามตัวบ่งชี้</u> จำนวนผู้เข้าร่วมโครงการเฉลี่ย 12 ครั้ง เท่ากับ ร้อยละ 90.45 <u>ปัญหาอุปสรรค</u> -	24,000	24,000	✓		
						<u>ปัญหาอุปสรรค</u> -	<u>ปัญหาอุปสรรค</u> -	<u>ปัญหาอุปสรรค</u> -	<u>ตัวบ่งชี้เชิงคุณภาพ</u> 1. บุคลากรที่เข้าร่วมโครงการมีความพึงพอใจใน ระดับดีมีคะแนนเฉลี่ยมากกว่า 3.50 จาก คะแนนเต็ม 5 2. มีรายงานผลการจัดกิจกรรมทุกเดือน <u>ผลการดำเนินงานตามตัวบ่งชี้</u> 1. ระดับความพึงพอใจเฉลี่ย 12 เดือน 4.49 2. มีรายงานผลการจัดกิจกรรมทุกเดือน <u>ปัญหาอุปสรรค</u> 1. ยังขาดความต่อเนื่องของการแลกเปลี่ยนเรียนรู้ 2. ความซ้ำซากของกิจกรรมในแต่ละเดือน อาจ ต้องมีการปรับเปลี่ยนและหารูปแบบใหม่ ๆ <u>เวลา</u> ดำเนินโครงการตามระยะเวลาที่กำหนด <u>ผลการดำเนินงานตามตัวบ่งชี้</u> ตามแผน <u>ต้นทุน</u> เบิกจ่ายอยู่ในงบประมาณที่กำหนด <u>ผลการดำเนินงานตามตัวบ่งชี้</u> ตามแผน			✓	✓		

แบบสอบถามการติดตามและประเมินผลแผนปฏิบัติการประจำปี 2555 คณะเภสัชศาสตร์ มหาวิทยาลัยนเรศวร
ครั้งที่ 4 (1 ตุลาคม 2554 – 30 กันยายน 2555)

ยุทธศาสตร์ที่ 1 : การบริหารจัดการองค์กรที่เน้นคุณภาพและธรรมาภิบาล (Quality Management with Good Governance)

(1) รหัส โครงการ	(2) ชื่อโครงการ	(3) ผู้รับผิดชอบ โครงการ ผู้ให้ข้อมูล	(4)สถานะโครงการ				(5) รายงานความก้าวหน้า กรณีอยู่ระหว่างดำเนินการ			(6) กรณีเสร็จสิ้นโครงการแล้ว การดำเนินงานตามตัวบ่งชี้ของโครงการ (KPIs)				(7) ปัญหา/อุปสรรค และแนวทาง แก้ไข (กรณี เลื่อน/ยกเลิก โครงการ	
			อยู่ในช่วง ดำเนิน โครงการ	เสร็จ* เรียบร้อย แล้ว	เลื่อน โครงการ	ขอ ยกเลิก โครงการ	ด้านกิจกรรม	ด้านระยะเวลา	ด้านงบประมาณ	ผลการดำเนินงาน	งบประมาณ		บรรลุ		ไม่บรรลุ
											ที่ได้รับ	ที่ใช้จริง			
ภ.109	โครงการพัฒนางานบริหาร ความเสี่ยง คณะเภสัชศาสตร์	ผู้ช่วยคณบดีฝ่าย พัฒนาและประกัน คุณภาพ		✓			การดำเนินงาน	ระยะเวลา	งบประมาณ	ตัวบ่งชี้เชิงปริมาณ กิจกรรมที่ 1 มีผู้เข้าร่วมโครงการพัฒนางานบริหารความเสี่ยง คณะ เภสัชศาสตร์ 80 % ของจำนวนทั้งหมด กิจกรรมที่ 2 มีรายงานสรุปการจัดการบริหารความเสี่ยงของ หน่วยงานครบทั้ง 3 หน่วยงาน ผลการดำเนินงานตามตัวบ่งชี้ กิจกรรมที่ 1 ผู้เข้าร่วมโครงการพัฒนางานบริหารความเสี่ยง คณะ เภสัชศาสตร์ มากกว่า 80 % โดยผู้เข้าร่วมโครงการ จำนวน 30 คน ประกอบด้วยอาจารย์จำนวน 7 คน เจ้าหน้าที่ 19 คน ซึ่งถือว่าบรรลุผลสำเร็จและมากกว่า เป้าหมายที่กำหนดไว้ กิจกรรมที่ 2 มีรายงานแผนบริหารจัดการความเสี่ยงของหน่วยงาน ครบทั้ง 3 หน่วยงาน โดยแผนบริหารความเสี่ยงจัดทำ ตามแบบฟอร์มของมหาวิทยาลัย (NU-RM 1- NU-RM 10) ตัวบ่งชี้เชิงคุณภาพ กิจกรรมที่ 1 ความพึงพอใจและความรู้ที่ได้รับของผู้เข้าร่วมโครงการฯ ประเมินจากคะแนนเฉลี่ยแบบสอบถามอย่างน้อย 3.5 จากสเกล 1-5 กิจกรรมที่ 2 ความพึงพอใจในการใช้บริการเพิ่มสูงขึ้น ผลการดำเนินงานตามตัวบ่งชี้ กิจกรรมที่ 1 ผู้เข้าร่วมโครงการมีความพึงพอใจในการจัดโครงการฯ	18,000	5,700	✓		

(1) รหัส โครงการ	(2) ชื่อโครงการ	(3) ผู้รับผิดชอบ โครงการ ผู้ให้ข้อมูล	(4)สถานะโครงการ				(5) รายงานความก้าวหน้า กรณีอยู่ระหว่างดำเนินการ			(6) กรณีเสร็จสิ้นโครงการแล้ว การดำเนินงานตามตัวบ่งชี้ของโครงการ (KPIs)				(7) ปัญหา/อุปสรรค และแนวทาง แก้ไข (กรณี เลื่อน/ยกเลิก โครงการ																					
			อยู่ในช่วง ดำเนิน โครงการ	เสร็จ* เรียบร้อย แล้ว	เลื่อน โครงการ	ขอ ยกเลิก โครงการ	ด้านกิจกรรม	ด้านระยะเวลา	ด้านงบประมาณ	ผลการดำเนินงาน	งบประมาณ		บรรลุ		ไม่บรรลุ																				
											ที่ได้รับ	ที่ใช้จริง																							
									<p>อยู่ในระดับมากโดยมีคะแนนเฉลี่ย 4.31 จากสเกล 1 ถึง 5 ซึ่งถือว่าบรรลุผลสำเร็จและมากกว่าเป้าหมายที่กำหนดไว้</p> <p>กิจกรรมที่ 2 มีการปฏิบัติการตามแผนบริหารความเสี่ยงที่ได้ทำการส่งรายงานมา จากแบบประเมินความพึงพอใจในการใช้บริการ สำนักงานเลขานุการคณะเภสัชศาสตร์ ในส่วนของ 3 หน่วยงาน มีการประเมินอยู่ในระดับดังนี้</p> <table border="1"> <thead> <tr> <th>หน่วยงาน</th> <th>ปีงบประมาณ 2554</th> <th>ปีงบประมาณ 2555</th> </tr> </thead> <tbody> <tr> <td>งานอาคารสถานที่</td> <td>4.00</td> <td>4.10</td> </tr> <tr> <td>งานโสตทัศนูปกรณ์</td> <td>3.89</td> <td>4.11</td> </tr> <tr> <td>งานเทคโนโลยีสารสนเทศ</td> <td>4.05</td> <td>4.21</td> </tr> <tr> <td>งานกิจการนิสิตฯ</td> <td>4.08</td> <td>4.33</td> </tr> <tr> <td>งานการเงิน</td> <td>4.13</td> <td>4.31</td> </tr> <tr> <td>งานพัสดุ</td> <td>4.13</td> <td>4.27</td> </tr> </tbody> </table> <p>เวลา กิจกรรมที่ 1 และ กิจกรรมที่ 2 การดำเนินงานเป็นไปตามแผนที่วางไว้</p> <p>ผลการดำเนินงานตามตัวบ่งชี้ กิจกรรมที่ 1 การปฏิบัติงานเป็นไปตามกำหนดเวลาตามแผน วันที่ 17 กุมภาพันธ์ 2555 เลื่อนไปเป็นวันที่ 14 มีนาคม 2555 เนื่องจากบุคลากรคณะเภสัชศาสตร์ ส่วนมากติดภารกิจ</p> <p>กิจกรรมที่ 2 การปฏิบัติงานเป็นไปตามกำหนดเวลาตามแผน (เสร็จสิ้นภายในปีงบประมาณ 2555)</p> <p>ต้นทุน กิจกรรมที่ 1 และ กิจกรรมที่ 2</p>	หน่วยงาน	ปีงบประมาณ 2554	ปีงบประมาณ 2555	งานอาคารสถานที่	4.00	4.10	งานโสตทัศนูปกรณ์	3.89	4.11	งานเทคโนโลยีสารสนเทศ	4.05	4.21	งานกิจการนิสิตฯ	4.08	4.33	งานการเงิน	4.13	4.31	งานพัสดุ	4.13	4.27					
หน่วยงาน	ปีงบประมาณ 2554	ปีงบประมาณ 2555																																	
งานอาคารสถานที่	4.00	4.10																																	
งานโสตทัศนูปกรณ์	3.89	4.11																																	
งานเทคโนโลยีสารสนเทศ	4.05	4.21																																	
งานกิจการนิสิตฯ	4.08	4.33																																	
งานการเงิน	4.13	4.31																																	
งานพัสดุ	4.13	4.27																																	

(1) รหัส โครงการ	(2) ชื่อโครงการ	(3) ผู้รับผิดชอบ โครงการ ผู้ให้ข้อมูล	(4)สถานะโครงการ				(5) รายงานความก้าวหน้า กรณีอยู่ระหว่างดำเนินการ			(6) กรณีเสร็จสิ้นโครงการแล้ว การดำเนินงานตามตัวบ่งชี้ของโครงการ (KPIs)					(7) ปัญหา/อุปสรรค และแนวทาง แก้ไข (กรณี เลื่อน/ยกเลิก โครงการ)
			อยู่ในช่วง ดำเนินการ	เสร็จ* เรียบร้อยแล้ว	เลื่อน โครงการ	ขอ ยกเลิก โครงการ	ด้านกิจกรรม	ด้านระยะเวลา	ด้านงบประมาณ	ผลการดำเนินงาน	งบประมาณ		บรรลุ	ไม่บรรลุ	
											ที่ได้รับ	ที่ใช้จริง			
									การดำเนินงานเป็นไปตามงบประมาณที่ได้รับจัดสรร ผลการดำเนินงานตามตัวบ่งชี้ กิจกรรมที่ 1 และ กิจกรรมที่ 2 การดำเนินกิจกรรมย่อยในโครงการเป็นไปตาม งบประมาณที่กำหนดตามแผนในแผนปฏิบัติการ ประจำปีงบประมาณ 2555 สามารถดำเนินการได้ตาม แผนที่กำหนด						

แบบสอบถามการติดตามและประเมินผลแผนปฏิบัติการประจำปี 2555 คณะเภสัชศาสตร์ มหาวิทยาลัยนครสวรรค์
ครั้งที่ 4 (1 ตุลาคม 2554 – กันยายน 2555)

ยุทธศาสตร์ที่ 1 : การบริหารจัดการองค์กรที่เน้นคุณภาพและธรรมาภิบาล (Quality Management with Good Governance)

(1) รหัส โครงการ	(2) ชื่อโครงการ	(3) ผู้รับผิดชอบโครงการ ผู้ให้ข้อมูล	(4)สถานะโครงการ				(5) รายงานความก้าวหน้า กรณีอยู่ระหว่างดำเนินการ			(6) กรณีเสร็จสิ้นโครงการแล้ว การดำเนินงานตามตัวบ่งชี้ของโครงการ (KPIs)				(7) ปัญหา/ อุปสรรคและ แนวทางแก้ไข (กรณีเลื่อน/ ยกเลิกโครงการ)	
			อยู่ในช่วง ดำเนิน โครงการ	เสร็จ เรียบร้อยแล้ว	เลื่อน โครงการ	ขอ ยกเลิก โครงการ	ด้านกิจกรรม	ด้านระยะเวลา	ด้าน งบประมาณ	ผลการดำเนินงาน	งบประมาณ		บรรลุ		ไม่บรรลุ
											ได้รับ จัดสรร	ใช้จริง			
ภ.110	โครงการประเมิน/ตรวจสอบการ ประกันคุณภาพการศึกษาภายใน (ระดับคณะ) คณะเภสัชศาสตร์ รอบการประเมินปีการศึกษา 2554	ผู้ช่วยคณบดีฝ่าย พัฒนาและประกัน คุณภาพ		✓			การดำเนินงาน -	ระยะเวลา- -	งบประมาณ -	ตัวบ่งชี้เชิงปริมาณ 1. รายงานการประเมินตนเองของคณะเภสัชศาสตร์ ปีการศึกษา 2554 2. รายงานการประเมิน/ตรวจสอบของคณะเภสัช- ศาสตร์ ปีการศึกษา 2554 ผลการดำเนินงานตามตัวบ่งชี้ มีการจัดทำรายงานการประเมินตนเองของคณะเภสัช ศาสตร์ ปีการศึกษา 2554 เรียบร้อยแล้ว เหลือแต่ รายงานการประเมิน/ตรวจสอบของคณะฯ เนื่องจากรอให้มีการประเมินในส่วนมหาวิทยาลัย เรียบร้อยแล้วจึงจะสามารถดำเนินการจัดทำรายงาน ดังกล่าวได้ ตัวบ่งชี้เชิงคุณภาพ ระดับคะแนนจากการประเมินคุณภาพการศึกษา ระดับคณะฯ (สกอ.) อย่างน้อย 4.00 ขึ้นไป และ เพิ่มขึ้น 0.25 คะแนน ทุกปี (จากคะแนนเต็ม 5) ผลการดำเนินงานตามตัวบ่งชี้ มีผลการประเมินคุณภาพการศึกษาระดับคณะฯ (สกอ.) 4.31 คะแนน (จากคะแนนเต็ม 5) เวลา รับการประเมินคุณภาพการศึกษาตรงตามระยะเวลา ที่กำหนด ผลการดำเนินงานตามตัวบ่งชี้ เป็นไปตามที่กำหนด ต้นทุน การเบิกจ่ายงบประมาณเป็นตามได้รับจัดสรรอนุมัติ ผลการดำเนินงานตามตัวบ่งชี้ มีการเบิกจ่ายเกินงบประมาณที่กำหนด เนื่องจากมี งบประมาณเกี่ยวกับค่าเดินทางของคณะกรรมการ ประเมินเพิ่มมากขึ้น	41,520	44,408	✓	✓	✓

แบบสอบถามการติดตามและประเมินผลแผนปฏิบัติการประจำปี 2555 คณะเภสัชศาสตร์ มหาวิทยาลัยนเรศวร
ครั้งที่ 4 (1 ตุลาคม 2554 – 30 กันยายน 2555)

ยุทธศาสตร์ที่ 1 : การบริหารจัดการองค์กรที่เน้นคุณภาพและธรรมาภิบาล (Quality Management with Good Governance)

(1) รหัส โครงการ	(2) ชื่อโครงการ	(3) ผู้รับผิดชอบโครงการ ผู้ให้ข้อมูล	(4)สถานะโครงการ				(5) รายงานความก้าวหน้า กรณีอยู่ระหว่างดำเนินการ			(6) กรณีเสร็จสิ้นโครงการแล้ว การดำเนินงานตามตัวบ่งชี้ของโครงการ (KPIs)				(7) ปัญหา/อุปสรรค และแนวทาง แก้ไข (กรณี เลื่อน/ยกเลิก โครงการ)		
			อยู่ในช่วง ดำเนิน โครงการ	เสร็จ เรียบร้อยแล้ว	เลื่อน โครงการ	ขอ ยกเลิก โครงการ	ด้านกิจกรรม	ด้านระยะเวลา	ด้าน งบประมาณ	ผลการดำเนินงาน	งบประมาณ		บรรลุ		ไม่บรรลุ	
											ที่ได้รับ	ที่ใช้จริง				
ภ.111	โครงการประเมินคุณภาพระดับ หน่วยงานย่อย คณะเภสัชศาสตร์ รอบการประเมินปีการศึกษา 2555	ผู้ช่วยคณบดีฝ่าย พัฒนาและประกัน คุณภาพ		✓			<u>การดำเนินงาน</u> -	<u>ระยะเวลา</u> -	<u>งบประมาณ</u> -	<u>ตัวบ่งชี้เชิงปริมาณ</u> 1. รายงานการประเมินตนเอง (SAR) ของทุก หน่วยงานย่อย ปีการศึกษา 2555 2. รายงานผลการประเมิน/ตรวจสอบ (CAR) ทุก หน่วยงานย่อย ปีการศึกษา 2555 3. มีการนำผลการประเมินไปใช้ในการวางแผน ปรับปรุงและพัฒนาการดำเนินงานต่อไป <u>ผลการดำเนินงานตามตัวบ่งชี้</u> ดำเนินการจัดทำรายงานการประเมินตนเอง (SAR) พร้อมทั้งมีกานนำผลการประเมินไปใช้ในการวางแผน ปรับปรุงพัฒนาการดำเนินงานเรียบร้อยแล้ว <u>ตัวบ่งชี้เชิงคุณภาพ</u> ผลการประเมินคุณภาพการศึกษาหน่วยงานย่อยใน ระดับดี หรือ 3.50 ขึ้นไป (จากคะแนนเต็ม 5) และ เพิ่มขึ้น 0.25 คะแนนทุกปี <u>ผลการดำเนินงานตามตัวบ่งชี้</u> ผลการประเมินคุณภาพการศึกษาหน่วยงานย่อยอยู่ใน ระดับดี มีคะแนน 3.50 ดังนี้ ภาควิชาเทคโนโลยีเภสัชกรรม คะแนน 4.50 ภาควิชาเภสัชเคมีและเภสัชเวท คะแนน 4.54 ภาควิชาเภสัชกรรมปฏิบัติ คะแนน 3.87 <u>เวลา</u> รับการประเมินคุณภาพการศึกษาตรงตามระยะเวลา ที่กำหนด <u>ต้นทุน</u> การเบิกจ่ายงบประมาณเป็นตามที่ได้รับอนุมัติ <u>ผลการดำเนินงานตามตัวบ่งชี้</u> เป็นไปตามที่กำหนด	15,900	5,850	✓		✓	

แบบสอบถามการติดตามและประเมินผลแผนปฏิบัติการประจำปี 2555 คณะเภสัชศาสตร์ มหาวิทยาลัยนครสวรรค์

ครั้งที่ 4 (1 ตุลาคม 2554 – 30 กันยายน 2555)

ยุทธศาสตร์ที่ 1 : การบริหารจัดการองค์กรที่เน้นคุณภาพและธรรมาภิบาล (Quality Management with Good Governance)

(1) รหัส โครงการ	(2) ชื่อโครงการ	(3) ผู้รับผิดชอบโครงการ ผู้ให้ข้อมูล	(4)สถานะโครงการ				(5) รายงานความก้าวหน้า กรณีอยู่ระหว่างดำเนินการ			(6) กรณีเสร็จสิ้นโครงการแล้ว การดำเนินงานตามตัวบ่งชี้ของโครงการ (KPIs)				(7) ปัญหา/อุปสรรค และแนวทาง แก้ไข (กรณี เลื่อน/ยกเลิก โครงการ		
			อยู่ในช่วง ดำเนิน โครงการ	เสร็จ เรียบร้อย แล้ว	เลื่อน โครงการ	ขอ ยกเลิก โครงการ	ด้านกิจกรรม	ด้านระยะเวลา	ด้าน งบประมาณ	ผลการดำเนินงาน	งบประมาณ		บรรลุ		ไม่บรรลุ	
											ที่ได้รับ	ที่ใช้จริง				
ภ.112	โครงการพัฒนาระบบและกลไก การประกันคุณภาพการศึกษา ระดับคณะ และหน่วยงานย่อย คณะเภสัชศาสตร์	ผู้ช่วยคณบดีฝ่าย พัฒนาและประกัน คุณภาพ		✓			การดำเนินงาน -	ระยะเวลา -	งบประมาณ -	ตัวบ่งชี้เชิงปริมาณ จำนวนแนวปฏิบัติที่ดีด้านการประกันคุณภาพอย่าง น้อย 3 องค์ประกอบ ผลการดำเนินงานตามตัวบ่งชี้ ภาควิชาทั้ง 3 ภาควิชามีแนวปฏิบัติเกี่ยวกับการ ประกันคุณภาพ ด้านต่าง ๆ อย่างน้อย 3 องค์ประกอบ ตัวบ่งชี้เชิงคุณภาพ 1. ระดับคะแนนจากการประเมินคุณภาพการศึกษา ระดับคณะ (สกอ.) อย่างน้อย 4 (จากคะแนนเต็ม 5) และเพิ่มขึ้น 0.25 คะแนนทุกปี 2. จำนวนโครงการดำเนินตามแผนปฏิบัติการประจำปี มากกว่าร้อยละ 80 ประสบผลสัมฤทธิ์ ผลการดำเนินงานตามตัวบ่งชี้ ผลการประเมินปีการศึกษา 2553 เท่ากับ 4.17 และ ปีการศึกษา 2554 เท่ากับ 4.12 เนื่องจากมีการ เปลี่ยนแปลงเกณฑ์การประเมิน ปัญหาอุปสรรค มีการปรับเปลี่ยนเกณฑ์การประเมิน เวลา เป็นไปตามระยะเวลาที่กำหนดในแผน ต้นทุน การเบิกจ่ายงบประมาณเป็นตามที่ได้รับอนุมัติ	32,800	2,520	✓		✓	✓

แบบสอบถามการติดตามและประเมินผลแผนปฏิบัติการประจำปี 2555 คณะเภสัชศาสตร์ มหาวิทยาลัยนเรศวร
ครั้งที่ 4 (1 ตุลาคม 2554 – 30 กันยายน 2555)

ยุทธศาสตร์ที่ 1 : การบริหารจัดการองค์กรที่เน้นคุณภาพและธรรมาภิบาล (Quality Management with Good Governance)

(1) รหัส โครงการ	(2) ชื่อโครงการ	(3) ผู้รับผิดชอบโครงการ ผู้ให้ข้อมูล	(4)สถานะโครงการ				(5) รายงานความก้าวหน้า กรณีอยู่ระหว่างดำเนินการ			(6) กรณีเสร็จสิ้นโครงการแล้ว การดำเนินงานตามตัวบ่งชี้ของโครงการ (KPIs)				(7) ปัญหา/ อุปสรรคและ แนวทางแก้ไข (กรณีเลื่อน/ ยกเลิกโครงการ)	
			อยู่ในช่วง ดำเนิน โครงการ	เสร็จ เรียบร้อยแล้ว	เลื่อน โครงการ	ขอ ยกเลิก โครงการ	ด้านกิจกรรม	ด้านระยะเวลา	ด้าน งบประมาณ	ผลการดำเนินงาน	งบประมาณ		บรรลุ		ไม่บรรลุ
											ได้รับ จัดสรร	ใช้จริง			
ภ.113	โครงการพัฒนาฐานข้อมูลและระบบสารสนเทศ คณะเภสัชศาสตร์ มหาวิทยาลัยนเรศวร	นักวิชาการคอมพิวเตอร์		✓			การดำเนินงาน -	ระยะเวลา -	งบประมาณ -	ตัวบ่งชี้เชิงปริมาณ มีระบบฐานข้อมูลพื้นฐานที่ครอบคลุมอย่างน้อย 3 หัวข้อจากหัวข้อต่อไปนี้ 1. ฐานข้อมูลบุคลากร 2. ฐานข้อมูลนิสิต และศิษย์เก่า 3. ฐานข้อมูลวิชาการ 4. ฐานข้อมูลวิจัย 5. ฐานข้อมูลนโยบายและแผน 6. ฐานข้อมูลการประกันคุณภาพการศึกษา ภายใน ผลการดำเนินงานตามตัวบ่งชี้ แล้วเสร็จ ทางคณะเภสัชศาสตร์มีระบบฐานข้อมูลตามที่กำหนดเป้าหมายไว้ คือ ระบบฐานข้อมูลบุคลากร ฐานข้อมูลศิษย์เก่า และฐานข้อมูลนิสิต และยังมีฐานข้อมูลเพิ่มเติมที่กำลังพัฒนาต่อเนื่องอยู่คือ ฐานข้อมูลศิษย์เก่าและฐานข้อมูลนิสิต ฐานข้อมูลวิจัย ปัญหาอุปสรรค มีการเปลี่ยนแปลงผู้รับผิดชอบโครงการในระหว่างปีงบประมาณ ทำให้ขาดความต่อเนื่องในการทำงาน และการได้รับบุคลากรทางด้านระบบฐานข้อมูลคอมพิวเตอร์มาเพิ่ม ทำให้สามารถพัฒนาระบบงานได้เองโดยไม่ต้องใช้การจัดจ้างหน่วยงานภายนอก แต่บุคลากรยังต้องใช้เวลาในการเรียนรู้ระบบงานของหน่วยงานทำให้บางขั้นตอนต้องใช้เวลาดูเพิ่มมากขึ้นกว่าเดิม ตัวบ่งชี้เชิงคุณภาพ ความพึงพอใจของผู้บริหาร ผู้ปฏิบัติงานและผู้ใช้บริการฐานข้อมูลอื่นๆ ประเมินจากคะแนนเฉลี่ยแบบสอบถามอย่างน้อย 3.5 จากสเกล 1-5 ผลการดำเนินงานตามตัวบ่งชี้	120,000	-	✓		ปรับการดำเนินการเนื่องจากได้บุคลากรด้านเทคโนโลยีสารสนเทศเพิ่มทำให้สามารถพัฒนาและดัดแปลงระบบที่มีอยู่มาใช้ทดแทนโดยไม่ต้องใช้งบประมาณในการจัดจ้างการเขียนโปรแกรมระบบงานฐานข้อมูลด้านต่างๆ

(1) รหัส โครงการ	(2) ชื่อโครงการ	(3) ผู้รับผิดชอบโครงการ ผู้ให้ข้อมูล	(4)สถานะโครงการ				(5) รายงานความก้าวหน้า กรณีอยู่ระหว่างดำเนินการ			(6) กรณีเสร็จสิ้นโครงการแล้ว การดำเนินงานตามตัวบ่งชี้ของโครงการ (KPIs)				(7) ปัญหา/ อุปสรรคและ แนวทางแก้ไข (กรณีเลื่อน/ ยกเลิกโครงการ)		
			อยู่ในช่วง ดำเนิน โครงการ	เสร็จ เรียบร้อยแล้ว	เลื่อน โครงการ	ขอ ยกเลิก โครงการ	ด้านกิจกรรม	ด้านระยะเวลา	ด้าน งบประมาณ	ผลการดำเนินงาน	งบประมาณ		บรรลุ		ไม่บรรลุ	
											ได้รับ จัดสรร	ใช้จริง				
										ผู้บริหาร ผู้ปฏิบัติงานและผู้ให้บริการฐานข้อมูล มีความพึงพอใจในระบบฐานข้อมูลบุคลากร ศิษย์เก่า และนิสิตอยู่ในระดับสูง 4.5 4.25และ4 ตามลำดับ เวลา การดำเนินงานเป็นไปตามแผนงานที่วางไว้ ผลการดำเนินงานตามตัวบ่งชี้ แล้วเสร็จเป็นไปตามแผนงานที่วางไว้ ต้นทุน การดำเนินงานโดยไม่ใช้งบประมาณ ผลการดำเนินงานตามตัวบ่งชี้ เป็นไปตามตัวบ่งชี้ ไม่มีการใช้งบประมาณ						

แบบสอบถามการติดตามและประเมินผลแผนปฏิบัติการประจำปี 2555 คณะเภสัชศาสตร์ มหาวิทยาลัยนครสวรรค์
ครั้งที่ 4 (1 ตุลาคม 2554 – 30 กันยายน 2555)

ยุทธศาสตร์ที่ 1 : การบริหารจัดการองค์กรที่เน้นคุณภาพและธรรมาภิบาล (Quality Management with Good Governance)

(1) รหัส โครงการ	(2) ชื่อโครงการ	(3) ผู้รับผิดชอบโครงการ ผู้ให้ข้อมูล	(4)สถานะโครงการ				(5) รายงานความก้าวหน้า กรณีอยู่ระหว่างดำเนินการ			(6) กรณีเสร็จสิ้นโครงการแล้ว การดำเนินงานตามตัวบ่งชี้ของโครงการ (KPIs)				(7) ปัญหา/อุปสรรค และแนวทาง แก้ไข (กรณี เลื่อน/ยกเลิก โครงการ)	
			อยู่ในช่วง ดำเนิน โครงการ	เสร็จ* เรียบร้อย แล้ว	เลื่อน โครงการ	ขอ ยกเลิก โครงการ	ด้านกิจกรรม	ด้านระยะเวลา	ด้าน งบประมาณ	ผลการดำเนินงาน	งบประมาณ		บรรลุ		ไม่บรรลุ
											ที่ได้รับ	ที่ใช้จริง			
ภ.114	กีฬาฮาเฮ	หัวหน้าสำนักงาน เลขานุการคณะฯ				✓	<u>การดำเนินงาน</u> -	<u>ระยะเวลา</u> -	<u>งบประมาณ</u> -	<u>ตัวบ่งชี้เชิงปริมาณ</u> มีผู้เข้าร่วมโครงการไม่ต่ำกว่าร้อยละ 60 <u>ผลการดำเนินงานตามตัวบ่งชี้</u> <u>ปัญหาอุปสรรค</u> <u>ตัวบ่งชี้เชิงคุณภาพ</u> ผลการประเมินความพึงพอใจไม่ต่ำกว่าร้อยละ 75 <u>ผลการดำเนินงานตามตัวบ่งชี้</u> <u>ปัญหาอุปสรรค</u> <u>เวลา</u> - <u>ผลการดำเนินงานตามตัวบ่งชี้</u> - <u>ต้นทุน</u> - <u>ผลการดำเนินงานตามตัวบ่งชี้</u> -	15,000	-		✓	เนื่องจากไม่มี ช่วงเวลาที่ บุคลากรส่วน ใหญ่สามารถเข้า ร่วมได้

แบบสอบถามการติดตามและประเมินผลแผนปฏิบัติการประจำปี 2555 คณะเภสัชศาสตร์ มหาวิทยาลัยนครสวรรค์
ครั้งที่ 4 (1 ตุลาคม 2554 – 30 กันยายน 2555)

ยุทธศาสตร์ที่ 1 : การบริหารจัดการองค์กรที่เน้นคุณภาพและธรรมาภิบาล (Quality Management with Good Governance)

(1) รหัส โครงการ	(2) ชื่อโครงการ	(3) ผู้รับผิดชอบ โครงการ ผู้ให้ข้อมูล	(4)สถานะโครงการ				(5) รายงานความก้าวหน้า กรณีอยู่ระหว่างดำเนินการ			(6) กรณีเสร็จสิ้นโครงการแล้ว การดำเนินงานตามตัวบ่งชี้ของโครงการ (KPIs)				(7) ปัญหา/ อุปสรรคและ แนวทางแก้ไข (กรณีเลื่อน/ ยกเลิกโครงการ)	
			อยู่ในช่วง ดำเนิน โครงการ	เสร็จ เรียบร้อยแล้ว	เลื่อน โครงการ	ขอ ยกเลิก โครงการ	ด้านกิจกรรม	ด้านระยะเวลา	ด้าน งบประมาณ	ผลการดำเนินงาน	งบประมาณ		บรรลุ		ไม่บรรลุ
											ได้รับ จัดสรร	ใช้จริง			
ภ.115	โครงการตรวจสอบสุขภาพบุคลากร คณะเภสัชศาสตร์ ประจำปี 2555	หัวหน้าสำนักงาน เลขานุการคณะฯ		✓			การดำเนินงาน -	ระยะเวลา มีการขยาย ระยะเวลาการ จัดโครงการเพิ่ม อีก 1 เดือน คือ เดือน กรกฎาคม 2555	งบประมาณ -	ตัวบ่งชี้เชิงปริมาณ 1. มีบุคลากรคณะฯ ทั้งหมดเข้าร่วมโครงการ ร้อยละ 50 ขึ้นไป 2. รายงานและสรุปโรคประจำตัวของบุคลากร คณะฯ และแนวปฏิบัติเพื่อส่งเสริมสุขภาพที่ เหมาะสม ผลการดำเนินงานตามตัวบ่งชี้ 1. มีบุคลากรคณะฯ เข้าร่วมโครงการร้อยละ 69.9 (86 คนจากบุคลากรทั้งหมด 123 คน) 2. รายงานและสรุปโรคประจำตัวของบุคลากร คณะฯ และแนวปฏิบัติเพื่อส่งเสริมสุขภาพ ตัวบ่งชี้เชิงคุณภาพ ผลการประเมินโครงการและความพึงพอใจไม่น้อย กว่า 3.51 จาก 5 ผลการดำเนินงานตามตัวบ่งชี้ ผลสำรวจความพึงพอใจต่อโครงการฯ 4.40 เวลา ตามแผน ผลการดำเนินงานตามตัวบ่งชี้ ขยายระยะเวลาในการดำเนินการ เนื่องจากมี บุคลากรประสงค์ร่วมโครงการเพิ่ม จากที่แจ้งไว้ ล่วงหน้า. ต้นทุน ตามแผน ผลการดำเนินงานตามตัวบ่งชี้ ใช้งบประมาณเกินจากแผน 320 บาท	6,0000	60,320	✓	✓	**ขออนุมัติงบประมาณ เพิ่มเติม ในการ ขยายระยะเวลา เพิ่ม 1 เดือน จำนวน 2,000 บาท

แบบสอบถามการติดตามและประเมินผลแผนปฏิบัติการประจำปี 2555 คณะเภสัชศาสตร์ มหาวิทยาลัยนครสวรรค์
ครั้งที่ 4 (1 ตุลาคม 2554 – 30 กันยายน 2555)

ยุทธศาสตร์ที่ 1 : การบริหารจัดการองค์กรที่เน้นคุณภาพและธรรมาภิบาล (Quality Management with Good Governance)

(1) รหัส โครงการ	(2) ชื่อโครงการ	(3) ผู้รับผิดชอบโครงการ ผู้ให้ข้อมูล	(4)สถานะโครงการ				(5) รายงานความก้าวหน้า กรณีอยู่ระหว่างดำเนินการ			(6) กรณีเสร็จสิ้นโครงการแล้ว การดำเนินงานตามตัวบ่งชี้ของโครงการ (KPIs)				(7) ปัญหา/อุป สรรค และ แนวทาง แก้ไข (กรณี เลื่อน/ยกเลิก โครงการ	
			อยู่ในช่วง ดำเนิน โครงการ	เสร็จ* เรียบร้อย แล้ว	เลื่อน โครงการ	ขอ ยกเลิก โครงการ	ด้านกิจกรรม	ด้านระยะเวลา	ด้าน งบประมาณ	ผลการดำเนินงาน	งบประมาณ		บรรลุ		ไม่บรรลุ
											ที่ได้รับ	ที่ใช้จริง			
ภ.116	การสร้างสภาวะแวดล้อมที่ดีในการปฏิบัติงานโดยใช้ระบบ 5 ส.	หัวหน้าสำนักงาน เลขานุการคณะฯ		✓			การดำเนินงาน -	ระยะเวลา -	งบประมาณ -	ตัวบ่งชี้เชิงปริมาณ 1. มีจำนวนงานที่เข้าร่วมประเมิน 5 ส. ไม่น้อยกว่า ร้อยละ 90 2. มีการนำเสนอผลงานหรือกิจกรรมที่ดำเนินการใหม่ ไม่น้อยกว่า 5 ผลงาน ผลการดำเนินงานตามตัวบ่งชี้ ปัญหาอุปสรรค ตัวบ่งชี้เชิงคุณภาพ คะแนนเฉลี่ยจากผลการประเมินของคณะกรรมการ ไม่น้อยกว่าร้อยละ 70 ผลการดำเนินงานตามตัวบ่งชี้ ปัญหาอุปสรรค เวลา ตามแผน ผลการดำเนินงานตามตัวบ่งชี้ ต้นทุน ตามแผน ผลการดำเนินงานตามตัวบ่งชี้	14,000	6,250	✓	✓	✓

แบบสอบถามการติดตามและประเมินผลแผนปฏิบัติการประจำปี 2555 คณะเภสัชศาสตร์ มหาวิทยาลัยนครสวรรค์
ครั้งที่ 4 (1 ตุลาคม 2554 – 30 กันยายน 2555)

ยุทธศาสตร์ที่ 1 : การบริหารจัดการองค์กรที่เน้นคุณภาพและธรรมาภิบาล (Quality Management with Good Governance)

(1) รหัส โครงการ	(2) ชื่อโครงการ	(3) ผู้รับผิดชอบโครงการ ผู้ให้ข้อมูล	(4)สถานะโครงการ				(5) รายงานความก้าวหน้า กรณีอยู่ระหว่างดำเนินการ			(6) กรณีเสร็จสิ้นโครงการแล้ว การดำเนินงานตามตัวบ่งชี้ของโครงการ (KPIs)				(7) ปัญหา/อุปสรรค และแนวทาง แก้ไข (กรณี เลื่อน/ยกเลิก โครงการ)		
			อยู่ในช่วง ดำเนิน โครงการ	เสร็จ* เรียบร้อย แล้ว	เลื่อน โครงการ	ขอ ยกเลิก โครงการ	ด้านกิจกรรม	ด้านระยะเวลา	ด้าน งบประมาณ	ผลการดำเนินงาน	งบประมาณ		บรรลุ		ไม่บรรลุ	
											ที่ได้รับ	ที่ใช้จริง				
ภ.117	โยคะเพื่อสุขภาพ	รศ.ดร.ภิญญา เปลี่ยนบางช้าง		✓			<u>การดำเนินงาน</u> -	<u>ระยะเวลา</u> -	<u>งบประมาณ</u> -	<u>ตัวบ่งชี้เชิงปริมาณ</u> 1. มีการดำเนินโครงการโยคะเพื่อสุขภาพตลอด ปีงบประมาณ 2555 2. มีผู้เข้าร่วมโครงการอย่างสม่ำเสมอ <u>ผลการดำเนินงานตามตัวบ่งชี้</u> 1. มีการดำเนินโครงการทุกวันอังคารและ พฤหัสบดี 2. ผู้มีเข้าร่วมโครงการสม่ำเสมอ <u>ปัญหาอุปสรรค</u> สถานที่เริ่มคับแคบ <u>ตัวบ่งชี้เชิงคุณภาพ</u> อาจารย์และเจ้าหน้าที่ที่เข้าร่วมโครงการมีความ พึงพอใจในการดำเนินงานของโครงการ <u>ผลการดำเนินงานตามตัวบ่งชี้</u> อาจารย์และเจ้าหน้าที่เข้าร่วมโครงการมีความ พึงพอใจในการดำเนินงานของโครงการอยู่ในระดับ ดีถึงดีมาก <u>เวลา</u> มีการจัดโครงการตามวันและเวลาที่กำหนดอย่าง สม่ำเสมอ <u>ผลการดำเนินงานตามตัวบ่งชี้</u> มีการจัดโครงการตามวันและเวลาที่กำหนดอย่าง สม่ำเสมอ <u>ต้นทุน</u> โครงการสามารถพึ่งพาตนเองได้ ภายใต้การ สนับสนุนด้านโครงสร้างพื้นฐานจากคณะเภสัช ศาสตร์ <u>ผลการดำเนินงานตามตัวบ่งชี้</u> พึ่งพาตนเองได้ ภายใต้การสนับสนุนด้าน โครงสร้างพื้นฐานจากคณะเภสัชศาสตร์	-	-	✓	✓	✓	

แบบสอบถามการติดตามและประเมินผลแผนปฏิบัติการประจำปี 2555 คณะเภสัชศาสตร์ มหาวิทยาลัยนครสวรรค์
ครั้งที่ 4 (1 ตุลาคม 2554 – 30 กันยายน 2555)

ยุทธศาสตร์ที่ 1 : การบริหารจัดการองค์กรที่เน้นคุณภาพและธรรมาภิบาล (Quality Management with Good Governance)

(1) รหัส โครงการ	(2) ชื่อโครงการ	(3) ผู้รับผิดชอบโครงการ ผู้ให้ข้อมูล	(4)สถานะโครงการ				(5) รายงานความก้าวหน้า กรณีอยู่ระหว่างดำเนินการ			(6) กรณีเสร็จสิ้นโครงการแล้ว การดำเนินงานตามตัวบ่งชี้ของโครงการ (KPIs)				(7) ปัญหา/อุปสรรค และแนวทาง แก้ไข (กรณี เลื่อน/ยกเลิก โครงการ	
			อยู่ในช่วง ดำเนิน โครงการ	เสร็จ* เรียบร้อย แล้ว	เลื่อน โครงการ	ขอ ยกเลิก โครงการ	ด้านกิจกรรม	ด้านระยะเวลา	ด้าน งบประมาณ	ผลการดำเนินงาน	งบประมาณ		บรรลุ		ไม่บรรลุ
											ที่ได้รับ	ที่ใช้จริง			
ภ.118	โครงการสัมมนาวันสถาปนาคณะ เภสัชศาสตร์และเขตชุมชนปฏิบัติ	รองคณบดีฝ่ายบริหาร		✓			<u>การดำเนินงาน</u> - <u>ปัญหาอุปสรรค</u> -	<u>ระยะเวลา</u> - <u>ปัญหาอุปสรรค</u> -	<u>งบประมาณ</u> - <u>ปัญหาอุปสรรค</u> -	<u>ตัวบ่งชี้เชิงปริมาณ</u> มีผู้เข้าร่วมโครงการมากกว่าร้อยละ 50 ขึ้นไป <u>ผลการดำเนินงานตามตัวบ่งชี้</u> ผู้เข้าร่วมโครงการคิดเป็นร้อยละ 85.83 <u>ตัวบ่งชี้เชิงคุณภาพ</u> ผลการประเมินโครงการและความพึงพอใจไม่ น้อยกว่า 3.51 จาก 5 <u>ผลการดำเนินงานตามตัวบ่งชี้</u> 1. ผลการประเมินโครงการและความพึงพอใจ ของผู้เข้าร่วมโครงการ คิดเป็น 4.22 จาก 5 2. ข้อเสนอแนะด้านการดำเนินงานโดย ภาพรวมของคณะฯ จากบุคลากร <u>เวลา</u> การปฏิบัติงานเป็นไปตามกำหนดเวลาตามแผน <u>ผลการดำเนินงานตามตัวบ่งชี้</u> เป็นไปตามกำหนดเวลาตามแผน <u>ต้นทุน</u> การดำเนินกิจกรรมย่อยในโครงการเป็นไปตาม งบประมาณที่กำหนดตามแผน <u>ผลการดำเนินงานตามตัวบ่งชี้</u> งบประมาณเป็นไปตามแผน	40,000	40,000	✓	✓	

แบบสอบถามการติดตามและประเมินผลแผนปฏิบัติการประจำปี 2555 คณะเภสัชศาสตร์ มหาวิทยาลัยนครสวรรค์
ครั้งที่ 4 (1 ตุลาคม 2554 – 30 กันยายน 2555)

ยุทธศาสตร์ที่ 2 การจัดการหลักสูตรที่ส่งเสริมสมรรถนะของผู้เรียนและระบบการเรียนรู้ที่มีประสิทธิภาพ (Competency-based Curriculum and Effective Student Learning)

(1) รหัส โครงการ	(2) ชื่อโครงการ	(3) ผู้รับผิดชอบ โครงการ ผู้ให้ข้อมูล	(4)สถานะโครงการ				(5) รายงานความก้าวหน้า กรณีอยู่ระหว่างดำเนินการ			(6) กรณีเสร็จสิ้นโครงการแล้ว การดำเนินงานตามตัวบ่งชี้ของโครงการ (KPIs)				(7) ปัญหา/อุปสรรค และแนวทาง แก้ไข (กรณี เลื่อน/ยกเลิก โครงการ	
			อยู่ในช่วง ดำเนิน โครงการ	เสร็จ* เรียบร้อย แล้ว	เลื่อน โครงการ	ขอ ยกเลิก โครงการ	ด้านกิจกรรม	ด้านระยะเวลา	ด้าน งบประมาณ	ผลการดำเนินงาน	งบประมาณ		บรรลุ		ไม่บรรลุ
											ที่ได้รับ	ที่ใช้จริง			
ภ.201	โครงการประชุมกรรมการ ดำเนินการหลักสูตร	รองคณบดีฝ่าย วิชาการ		✓			การดำเนินงาน -	ระยะเวลา -	งบประมาณ -	ตัวบ่งชี้เชิงปริมาณ มีผู้เข้าร่วมประชุมตั้งแต่ร้อยละ 60 ของเป้าหมายที่ตั้งไว้ ผลการดำเนินงานตามตัวบ่งชี้ ครั้งที่ 1 มีผู้เข้าร่วมโครงการจำนวน 14 คนคิดเป็น ร้อยละ 70 ครั้งที่ 2 มีผู้เข้าร่วมโครงการจำนวน 54 คน คิดเป็น ร้อยละ 60 ตัวบ่งชี้เชิงคุณภาพ 1. หลักสูตรที่มีคุณภาพตามมาตรฐานคุณวุฒิ ระดับอุดมศึกษาแห่งชาติ (TOF) พ.ศ. 2552 และ/หรือมาตรฐานสาขาวิชาชีพ 2. ได้แนวทางในการปรับปรุงหลักสูตรเพื่อให้สอดคล้อง กับความต้องการของผู้ใช้บัณฑิต ผลการดำเนินงานตามตัวบ่งชี้ มีการประชุมหารือเกี่ยวกับหลักสูตรที่มีคุณภาพตาม มาตรฐานคุณวุฒิระดับอุดมศึกษาแห่งชาติ (TOF) พ.ศ. 2552 และได้แนวทางในการปรับปรุงหลักสูตรที่ สอดคล้องกับความต้องการของผู้ใช้บัณฑิต เวลา การดำเนินการโครงการเป็นไปตามระยะเวลาที่กำหนด ผลการดำเนินงานตามตัวบ่งชี้ เป็นไปตามที่กำหนด ต้นทุน การเบิกค่าใช้จ่ายในโครงการเป็นไปตามแผน ผลการดำเนินงานตามตัวบ่งชี้ เบิกจ่ายอยู่ในงบประมาณที่กำหนด	63,400	21,100	✓		

แบบสอบถามการติดตามและประเมินผลแผนปฏิบัติการประจำปี 2555 คณะเภสัชศาสตร์ มหาวิทยาลัยนครสวรรค์
ครั้งที่ 4 (1 ตุลาคม 2554 – 30 กันยายน 2555)

ยุทธศาสตร์ที่ 2 การจัดการหลักสูตรที่ส่งเสริมสมรรถนะของผู้เรียนและระบบการเรียนรู้ที่มีประสิทธิภาพ (Competency-based Curriculum and Effective Student Learning)

(1) รหัส โครงการ	(2) ชื่อโครงการ	(3) ผู้รับผิดชอบโครงการ ผู้ให้ข้อมูล	(4)สถานะโครงการ				(5) รายงานความก้าวหน้า กรณีอยู่ระหว่างดำเนินการ			(6) กรณีเสร็จสิ้นโครงการแล้ว การดำเนินงานตามตัวบ่งชี้ของโครงการ (KPIs)				(7) ปัญหา/อุป สรรคและ แนวทาง แก้ไข (กรณี เลื่อน/ยกเลิก โครงการ	
			อยู่ในช่วง ดำเนิน โครงการ	เสร็จ* เรียบร้อยแล้ว	เลื่อน โครงการ	ขอ ยกเลิก โครงการ	ด้านกิจกรรม	ด้านระยะเวลา	ด้าน งบประมาณ	ผลการดำเนินงาน	งบประมาณ		บรรลุ		ไม่บรรลุ
											ที่ได้รับ	ที่ใช้จ่ายจริง			
ภ.202	โครงการพัฒนาและปรับปรุงหลักสูตรวิทยาศาสตร์บัณฑิต สาขาวิชาวิทยาศาสตร์ เครื่องสำอาง และหลักสูตรวิทยาศาสตร์มหาบัณฑิต สาขาวิชาวิทยาศาสตร์ เครื่องสำอาง	รองคณบดีฝ่ายวิชาการ		✓			การดำเนินงาน -	ระยะเวลา -	งบประมาณ -	ตัวบ่งชี้เชิงปริมาณ 1. คณาจารย์ร้อยละ 70 เข้าร่วมโครงการ 2. หลักสูตรเภสัชศาสตรมหาบัณฑิต สาขาวิชาเภสัชกรรม (ฉบับปรับปรุง) ผลการดำเนินงานตามตัวบ่งชี้ มีผู้เข้าร่วมโครงการจำนวน 18 คน คิดเป็นร้อยละ 72 พร้อมทั้งได้หลักสูตรเภสัชศาสตรมหาบัณฑิต สาขาวิชาเภสัชกรรม (ฉบับปรับปรุง) ตัวบ่งชี้เชิงคุณภาพ หลักสูตรปรับปรุงสอดคล้องกับกรอบมาตรฐานคุณวุฒิฯ และความต้องการของผู้ใช้บัณฑิต ผลการดำเนินงานตามตัวบ่งชี้ มีหลักสูตรปรับปรุงที่สอดคล้องกับกรอบมาตรฐานคุณวุฒิ และความต้องการของผู้ใช้บัณฑิต เวลา การดำเนินการโครงการเป็นไปตามระยะเวลาที่กำหนด ผลการดำเนินงานตามตัวบ่งชี้ เป็นไปตามเวลาที่กำหนด ต้นทุน การเบิกค่าใช้จ่ายในโครงการเป็นไปตามแผน ผลการดำเนินงานตามตัวบ่งชี้ การเบิกจ่ายอยู่ในงบประมาณที่กำหนด	51,600	27,564	✓	✓	✓

แบบสอบถามการติดตามและประเมินผลแผนปฏิบัติการประจำปี 2555 คณะเภสัชศาสตร์ มหาวิทยาลัยนครสวรรค์
ครั้งที่ 4 (1 ตุลาคม 2554 – 30 กันยายน 2555)

ยุทธศาสตร์ที่ 2 การจัดการหลักสูตรที่ส่งเสริมสมรรถนะของผู้เรียนและระบบการเรียนรู้ที่มีประสิทธิภาพ (Competency-based Curriculum and Effective Student Learning)

(1) รหัส โครงการ	(2) ชื่อโครงการ	(3) ผู้รับผิดชอบโครงการ ผู้ให้ข้อมูล	(4)สถานะโครงการ				(5) รายงานความก้าวหน้า กรณีอยู่ระหว่างดำเนินการ			(6) กรณีเสร็จสิ้นโครงการแล้ว การดำเนินงานตามตัวบ่งชี้ของโครงการ (KPIs)				(7) ปัญหา/อุปสรรค และแนวทาง แก้ไข (กรณี เลื่อน/ยกเลิก โครงการ)				
			อยู่ในช่วง ดำเนิน โครงการ	เสร็จ* เรียบร้อย แล้ว	เลื่อน โครงการ	ขอ ยกเลิก โครงการ	ด้านกิจกรรม	ด้านระยะเวลา	ด้าน งบประมาณ	ผลการดำเนินงาน	งบประมาณ		บรรลุ		ไม่บรรลุ			
											ที่ได้รับ	ที่ใช้จริง						
ภ.203	โครงการปฐมนิเทศนิสิตระดับบัณฑิตศึกษา ภาคปกติ คณะเภสัชศาสตร์	รองคณบดีฝ่ายวิชาการ		✓			<u>การดำเนินงาน</u> -	<u>ระยะเวลา</u> -	<u>งบประมาณ</u> -	<u>ตัวบ่งชี้เชิงปริมาณ</u> 1. จำนวนนิสิตที่เข้าร่วมการสัมมนาไม่น้อยกว่า ร้อยละ 80 ของจำนวนนิสิตระดับบัณฑิตศึกษาของคณะ (ไม่น้อยกว่า 48 คน) 2. จำนวนอาจารย์ที่เข้าร่วมการสัมมนา ไม่น้อยกว่า ร้อยละ 50 ของจำนวนคณาจารย์ระดับบัณฑิตศึกษา (ไม่น้อยกว่า 20 คน) 3. สรุปรายงานการสัมมนา <u>ผลการดำเนินงานตามตัวบ่งชี้</u> ดำเนินโครงการเมื่อวันที่ 22 พ.ค. 2555 มีนิสิตร่วมโครงการจำนวน 48 คน คิดเป็นร้อยละ 85.41 และมีอาจารย์เข้าร่วมโครงการจำนวน 20 คน <u>ตัวบ่งชี้เชิงคุณภาพ</u> 1. นิสิตมีทัศนคติที่ดีต่อมหาวิทยาลัยนครสวรรค์ (ประเมินจากแบบสอบถามทัศนคติ มีคะแนนเฉลี่ยไม่ต่ำกว่า 3.5 จากสเกล 1-5) 2. นิสิตมีความสัมพันธ์อันดีต่อกัน และมีความสัมพันธ์อันดีกับอาจารย์ (ประเมินจากการสังเกต ปฏิสัมพันธ์ในหมู่นิสิตและระหว่างนิสิตกับอาจารย์ รวมทั้งอัตราการมีส่วนร่วมในการอภิปรายระหว่างดำเนินโครงการ) 3. ผู้เข้าร่วมโครงการมีความพึงพอใจเฉลี่ยระดับตั้งแต่ 3.5 (ประเมินจากแบบสอบถาม สเกล 5 ระดับ)	16,200	12,422	✓		✓	✓	✓	✓

แบบสอบถามการติดตามและประเมินผลแผนปฏิบัติการประจำปี 2555 คณะเภสัชศาสตร์ มหาวิทยาลัยนครสวรรค์

ครั้งที่ 4 (1 ตุลาคม 2554 – 30 กันยายน 2555)

ยุทธศาสตร์ที่ 2 การจัดการหลักสูตรที่ส่งเสริมสมรรถนะของผู้เรียนและระบบการเรียนรู้ที่มีประสิทธิภาพ (Competency-based Curriculum and Effective Student Learning)

(1) รหัส โครงการ	(2) ชื่อโครงการ	(3) ผู้รับผิดชอบโครงการ ผู้ให้ข้อมูล	(4)สถานะโครงการ				(5) รายงานความก้าวหน้า กรณีอยู่ระหว่างดำเนินการ			(6) กรณีเสร็จสิ้นโครงการแล้ว การดำเนินงานตามตัวบ่งชี้ของโครงการ (KPIs)				(7) ปัญหา/อุป สรรคและ แนวทาง แก้ไข (กรณี เลื่อน/ยกเลิก โครงการ)	
			อยู่ในช่วง ดำเนิน โครงการ	เสร็จ* เรียบร้อยแล้ว	เลื่อน โครงการ	ขอ ยกเลิก โครงการ	ด้านกิจกรรม	ด้านระยะเวลา	ด้าน งบประมาณ	ผลการดำเนินงาน	งบประมาณ		บรรลุ		ไม่บรรลุ
											ที่ได้รับ	ที่ใช้จริง			
										<p>ผลการดำเนินงานตามตัวบ่งชี้ จากแบบสอบถามโครงการพบว่าผู้เข้าร่วมโครงการมี ความพึงพอใจคะแนนเฉลี่ย 4.43 จากคะแนน 1-5</p> <p>เวลา การดำเนินการโครงการเป็นไปตามระยะเวลาที่กำหนด</p> <p>ผลการดำเนินงานตามตัวบ่งชี้ เป็นไปตามที่กำหนด</p> <p>ต้นทุน การเบิกค่าใช้จ่ายในโครงการเป็นไปตามแผน</p> <p>ผลการดำเนินงานตามตัวบ่งชี้ เบิกจ่ายตามงบประมาณที่กำหนด</p>					

แบบสอบถามการติดตามและประเมินผลแผนปฏิบัติการประจำปี 2555 คณะเภสัชศาสตร์ มหาวิทยาลัยนครสวรรค์
ครั้งที่ 4 (1 ตุลาคม 2554 – 30 กันยายน 2555)

ยุทธศาสตร์ที่ 2 การจัดการหลักสูตรที่ส่งเสริมสมรรถนะของผู้เรียนและระบบการเรียนรู้ที่มีประสิทธิภาพ (Competency-based Curriculum and Effective Student Learning)

(1) รหัส โครงการ	(2) ชื่อโครงการ	(3) ผู้รับผิดชอบโครงการ ผู้ให้ข้อมูล	(4)สถานะโครงการ				(5) รายงานความก้าวหน้า กรณีอยู่ระหว่างดำเนินการ			(6) กรณีเสร็จสิ้นโครงการแล้ว การดำเนินงานตามตัวบ่งชี้ของโครงการ (KPIs)					(7) ปัญหา/อุป สรรคและ แนวทาง แก้ไข (กรณี เลื่อน/ยกเลิก โครงการ	
			อยู่ในช่วง ดำเนิน โครงการ	เสร็จ* เรียบร้อยแล้ว	เลื่อน โครงการ	ขอ ยกเลิก โครงการ	ด้านกิจกรรม	ด้านระยะเวลา	ด้าน งบประมาณ	ผลการดำเนินงาน	งบประมาณ		บรรลุ	ไม่บรรลุ		
											ที่ได้รับ	ที่ใช้จริง				
ภ.204	การให้การสนับสนุนการศึกษา ระดับปริญญาโท แผน ก คณะ เภสัชศาสตร์ มหาวิทยาลัย นครสวรรค์	รองคณบดีฝ่าย วิชาการ		✓			การดำเนินงาน -	ระยะเวลา -	งบประมาณ -	ตัวบ่งชี้เชิงปริมาณ ได้รับทุนตามเกณฑ์ที่กำหนด จำนวน 1 คน ผลการดำเนินงานตามตัวบ่งชี้ มีนิสิตได้รับทุน จำนวน 2 คน ตัวบ่งชี้เชิงคุณภาพ ได้นิสิตที่มีคุณภาพ ผลการดำเนินงานตามตัวบ่งชี้ ได้นิสิตที่มีคุณภาพ เวลา การดำเนินการโครงการเป็นไปตามระยะเวลาที่กำหนด ผลการดำเนินงานตามตัวบ่งชี้ ดำเนินโครงการเป็นไปตามระยะเวลาที่กำหนด ต้นทุน การเบิกค่าใช้จ่ายในโครงการเป็นไปตามแผน ผลการดำเนินงานตามตัวบ่งชี้ มีการเบิกจ่ายโครงการเป็นไปตามแผน จำนวน 160,000 บาท	160,000	160,000	✓	✓		

แบบสอบถามการติดตามและประเมินผลแผนปฏิบัติการประจำปี 2555 คณะเภสัชศาสตร์ มหาวิทยาลัยนครสวรรค์
ครั้งที่ 4 (1 ตุลาคม 2554 – 30 กันยายน 2555)

ยุทธศาสตร์ที่ 2 การจัดการหลักสูตรที่ส่งเสริมสมรรถนะของผู้เรียนและระบบการเรียนรู้ที่มีประสิทธิภาพ (Competency-based Curriculum and Effective Student Learning)

(1) รหัส โครงการ	(2) ชื่อโครงการ	(3) ผู้รับผิดชอบ โครงการ ผู้ให้ข้อมูล	(4)สถานะโครงการ				(5) รายงานความก้าวหน้า กรณีอยู่ระหว่างดำเนินการ			(6) กรณีเสร็จสิ้นโครงการแล้ว การดำเนินงานตามตัวบ่งชี้ของโครงการ (KPIs)				(7) ปัญหา/อุปสรรค และแนวทาง แก้ไข (กรณี เลื่อน/ยกเลิก โครงการ)	
			อยู่ในช่วง ดำเนิน โครงการ	เสร็จ* เรียบร้อย แล้ว	เลื่อน โครงการ	ขอ ยกเลิก โครงการ	ด้านกิจกรรม	ด้านระยะเวลา	ด้าน งบประมาณ	ผลการดำเนินงาน	งบประมาณ		บรรลุ		ไม่บรรลุ
											ที่ได้รับ	ที่ใช้จริง			
ภ.205	โครงการสหกิจศึกษาต่างประเทศ คณะเภสัชศาสตร์ มหาวิทยาลัยนครสวรรค์	รองคณบดีฝ่ายวิชาการ		✓			<u>การดำเนินงาน</u> -	<u>ระยะเวลา</u> -	<u>งบประมาณ</u> -	<u>ตัวบ่งชี้เชิงปริมาณ</u> 1. จำนวนอาจารย์ที่ได้เดินทางไปฝึกปฏิบัติงาน ณ ต่างประเทศจำนวน 2 คน 2. มีรายงานการศึกษาดูงาน <u>ผลการดำเนินงานตามตัวบ่งชี้</u> อาจารย์เดินทางไปฝึกปฏิบัติงาน ณ ต่างประเทศ จำนวน 2 คน <u>ตัวบ่งชี้เชิงคุณภาพ</u> 1. เพิ่มประสิทธิภาพในการจัดการเรียนการสอนในรายวิชา สายคลินิกโดยเฉพาะรายวิชาเภสัชบำบัดประยุกต์และการเตรียมความพร้อมของนิสิตในการฝึกปฏิบัติงาน 2. เพิ่มประสิทธิภาพในการฝึกปฏิบัติงานนิสิต ณ แหล่งฝึก โดยอาจารย์แหล่งฝึกที่ผ่านการฝึกปฏิบัติงานผ่านโครงการนี้ 3. เพิ่มศักยภาพและเสริมประสบการณ์การฝึกปฏิบัติงาน ด้านบริหารเภสัชกรรมของอาจารย์แหล่งฝึกที่อยู่ในหลักสูตรการฝึกอบรมเภสัชกรประจำบ้านของวิทยาลัยเภสัชบำบัด <u>ผลการดำเนินงานตามตัวบ่งชี้</u> <u>เวลา</u> สามารถดำเนินการได้อย่างมีประสิทธิภาพภายในเวลาที่กำหนด <u>ผลการดำเนินงานตามตัวบ่งชี้</u> <u>ต้นทุน</u> สามารถดำเนินการได้อย่างมีประสิทธิภาพภายในงบที่กำหนด <u>ผลการดำเนินงานตามตัวบ่งชี้</u>	176,000	85,000	✓		

แบบสอบถามการติดตามและประเมินผลแผนปฏิบัติการประจำปี 2555 คณะเภสัชศาสตร์ มหาวิทยาลัยนครสวรรค์
ครั้งที่ 4 (เมษายน – กันยายน 2555)

ยุทธศาสตร์ที่ 2 การจัดการหลักสูตรที่ส่งเสริมสมรรถนะของผู้เรียนและระบบการเรียนรู้ที่มีประสิทธิภาพ (Competency-based Curriculum and Effective Student Learning)

(1) รหัส โครงการ	(2) ชื่อโครงการ	(3) ผู้รับผิดชอบ โครงการ ผู้ให้ข้อมูล	(4)สถานะโครงการ				(5) รายงานความก้าวหน้า กรณีอยู่ระหว่างดำเนินการ			(6) กรณีเสร็จสิ้นโครงการแล้ว การดำเนินงานตามตัวบ่งชี้ของโครงการ (KPIs)				(7) ปัญหา/ อุปสรรคและ แนวทางแก้ไข (กรณีเลื่อน/ ยกเลิกโครงการ)	
			อยู่ในช่วง ดำเนิน โครงการ	เสร็จ เรียบร้อยแล้ว	เลื่อน โครงการ	ขอ ยกเลิก โครงการ	ด้านกิจกรรม	ด้านระยะเวลา	ด้าน งบประมาณ	ผลการดำเนินงาน	งบประมาณ		บรรลุ		ไม่บรรลุ
											ได้รับ จัดสรร	ใช้จริง			
ภ.206	โครงการพัฒนาศักยภาพ อาจารย์แหล่งฝึก	5.1 ผู้กำกับดูแล รองคณบดีฝ่าย พัฒนาวิชาชีพและ สร้างเสริม ประสบการณ์ 5.2 หน่วยงานที่ รับผิดชอบ หน่วยวิชาการ ศึกษา 5.3 ผู้รับผิดชอบ หัวหน้าภาควิชา เภสัชกรรมปฏิบัติ โทร. 1816 5.4 ผู้ประสานงาน เลขานุการภาควิชา เภสัชกรรมปฏิบัติ, นายสุรินทร์ นิลา พันธ์ โทร. 3656, 3702		✓			การดำเนินงาน -	ระยะเวลา -	งบประมาณ -	ตัวบ่งชี้เชิงปริมาณ 1. จำนวนอาจารย์ที่ได้เดินทางไปฝึกปฏิบัติงาน ณ ต่างประเทศ จำนวน 2 คน 2. มีรายงานการศึกษาดูงาน ผลการดำเนินงานตามตัวบ่งชี้ ปัญหาอุปสรรค ตัวบ่งชี้เชิงคุณภาพ 1. เพิ่มประสิทธิภาพในการจัดการเรียนการสอนในรายวิชาสาย คลินิกโดยเฉพาะรายวิชาเภสัชบำบัดประยุกต์และการเตรียม ความพร้อมของนิสิตในการฝึกปฏิบัติงาน 2. เพิ่มประสิทธิภาพในการฝึกปฏิบัติงานนิสิต ณ แหล่งฝึกโดย อาจารย์แหล่งฝึกที่ผ่านการฝึกปฏิบัติงานผ่านโครงการนี้ 3. เพิ่มศักยภาพและเสริมประสบการณ์การฝึกปฏิบัติงานด้าน นบริหารเภสัชกรรมของอาจารย์แหล่งฝึกที่อยู่ในหลักสูตร การฝึกอบรมเภสัชกรประจำบ้านของวิทยาลัยเภสัชบำบัด ผลการดำเนินงานตามตัวบ่งชี้ ปัญหาอุปสรรค เวลา สามารถดำเนินการได้อย่างมีประสิทธิภาพภายในเวลาที่กำหนด ผลการดำเนินงานตามตัวบ่งชี้ ต้นทุน สามารถดำเนินการได้อย่างมีประสิทธิภาพภายในงบที่กำหนด ผลการดำเนินงานตามตัวบ่งชี้	200,000	100,000	✓ ✓		✓ ✓ ✓

แบบสอบถามการติดตามและประเมินผลแผนปฏิบัติการประจำปี 2555 คณะเภสัชศาสตร์ มหาวิทยาลัยนครสวรรค์
ครั้งที่ 4 (1 ตุลาคม 2554 – 30 กันยายน 2555)

ยุทธศาสตร์ที่ 2 การจัดการหลักสูตรที่ส่งเสริมสมรรถนะของผู้เรียนและระบบการเรียนรู้ที่มีประสิทธิภาพ (Competency-based Curriculum and Effective Student Learning)

(1) รหัส โครงการ	(2) ชื่อโครงการ	(3) ผู้รับผิดชอบ โครงการ ผู้ให้ข้อมูล	(4)สถานะโครงการ				(5) รายงานความก้าวหน้า กรณีอยู่ระหว่างดำเนินการ			(6) กรณีเสร็จสิ้นโครงการแล้ว การดำเนินงานตามตัวบ่งชี้ของโครงการ (KPIs)				(7) ปัญหา/ อุปสรรคและ แนวทางแก้ไข (กรณีเลื่อน/ ยกเลิกโครงการ)	
			อยู่ในช่วง ดำเนิน โครงการ	เสร็จ เรียบร้อยแล้ว	เลื่อน โครงการ	ขอ ยกเลิก โครงการ	ด้านกิจกรรม	ด้านระยะเวลา	ด้าน งบประมาณ	ผลการดำเนินงาน	งบประมาณ		บรรลุ		ไม่บรรลุ
											ได้รับ จัดสรร	ใช้จริง			
ภ.207	โครงการรับนักศึกษา แลกเปลี่ยนต่างชาติ สำหรับหลักสูตรเภสัชศา สตรบัณฑิต สาขาวิชา บริหารเภสัชกรรม	หัวหน้า ภาควิชาเภสัชกรรม ปฏิบัติ		✓			การดำเนินงาน มีอาจารย์รับ ฝึกงานนิสิตจาก UW-Madison จำนวน 2 ท่าน <u>ปัญหาอุปสรรค</u>	ระยะเวลา นิสิตเริ่มฝึกงาน เดือน พ.ค. 55	งบประมาณ ไม่ได้ใช้ งบประมาณ	<u>ตัวบ่งชี้เชิงปริมาณ</u> 1. จำนวนนิสิตต่างชาติมาฝึกงานจำนวนอย่างน้อย 3 คน 2. มีรายงานการฝึกปฏิบัติงานของนิสิตต่างชาติ <u>ผลการดำเนินงานตามตัวบ่งชี้</u> จำนวนนิสิตเข้าร่วมโครงการจำนวน 2 คน รายละเอียดตาม รายงานโครงการฯ ภ.207-55 <u>ตัวบ่งชี้เชิงคุณภาพ</u> 1. เพิ่มประสิทธิภาพในการจัดการเรียนการสอนในรายวิชาสาย คลินิกโดยเฉพาะรายวิชาเภสัชบำบัดประยุกต์ 2. เพิ่มประสิทธิภาพอาจารย์แหล่งฝึกทางด้านการเรียนการ สอน <u>ผลการดำเนินงานตามตัวบ่งชี้</u> รายละเอียดในรายงานโครงการฯ (ภ.207-55) <u>เวลา</u> สามารถดำเนินการได้อย่างมีประสิทธิภาพภายในเวลาที่ กำหนด <u>ผลการดำเนินงานตามตัวบ่งชี้</u> เป็นไปตามที่กำหนด <u>ต้นทุน</u> สามารถดำเนินการได้อย่างมีประสิทธิภาพภายในงบที่กำหนด <u>ผลการดำเนินงานตามตัวบ่งชี้</u> ไม่ใช้งบประมาณ	-	-	✓	✓	จำนวนอาจารย์ ที่รับฝึกงานนิสิต ลดลงจากปีก่อน ควรต้องมีการ เพิ่มจำนวน อาจารย์เพื่อให้ ได้ผลการ ดำเนินงานตามที่ กำหนด

แบบสอบถามการติดตามและประเมินผลแผนปฏิบัติการประจำปี 2555 คณะเภสัชศาสตร์ มหาวิทยาลัยนเรศวร
ครั้งที่ 4 (1 ตุลาคม 2554 – 30 กันยายน 2555)

ยุทธศาสตร์ที่ 2 การจัดการหลักสูตรที่ส่งเสริมสมรรถนะของผู้เรียนและระบบการเรียนรู้ที่มีประสิทธิภาพ (Competency-based Curriculum and Effective Student Learning)

(1) รหัส โครงการ	(2) ชื่อโครงการ	(3) ผู้รับผิดชอบโครงการ ผู้ให้ข้อมูล	(4)สถานะโครงการ				(5) รายงานความก้าวหน้า กรณีอยู่ระหว่างดำเนินการ			(6) กรณีเสร็จสิ้นโครงการแล้ว การดำเนินงานตามตัวบ่งชี้ของโครงการ (KPIs)				(7) ปัญหา/อุปสรรค และแนวทาง แก้ไข (กรณี เลื่อน/ยกเลิก โครงการ)	
			อยู่ในช่วง ดำเนิน โครงการ	เสร็จ* เรียบร้อย แล้ว	เลื่อน โครงการ	ขอ ยกเลิก โครงการ	ด้านกิจกรรม	ด้านระยะเวลา	ด้าน งบประมาณ	ผลการดำเนินงาน	งบประมาณ		บรรลุ		ไม่บรรลุ
											ที่ได้รับ	ที่ใช้จริง			
ภ.208	โครงการจัดสอบรวบยอดแบบบูรณาการ	ผู้ช่วยคณบดีฝ่ายวิชาการ		✓			การดำเนินงาน -	ระยะเวลา -	งบประมาณ -	ตัวบ่งชี้เชิงปริมาณ มีการดำเนินการจัดสอบ 2 ครั้ง ผลการดำเนินงานตามตัวบ่งชี้ มีการจัดสอบจำนวน 2 ครั้ง วันที่ 8-9 ต.ค.54 และ 27-28 ก.พ. 55 ตัวบ่งชี้เชิงคุณภาพ การดำเนินการจัดสอบผ่านไปด้วยดีและครอบคลุมตามประกาศคณะเภสัชศาสตร์ว่าด้วยการสอบรวบยอด ผลการดำเนินงานตามตัวบ่งชี้ ดำเนินการจัดสอบเป็นไปด้วยความเรียบร้อย เวลา การดำเนินการโครงการเป็นไปตามระยะเวลาที่กำหนด ผลการดำเนินงานตามตัวบ่งชี้ เป็นไปตามเวลาที่กำหนด ต้นทุน การเบิกค่าใช้จ่ายในโครงการเป็นไปตามแผน ผลการดำเนินงานตามตัวบ่งชี้ สามารถเบิกจ่ายอยู่ในงบประมาณที่กำหนด	29,240	16,640	✓	✓	

แบบสอบถามการติดตามและประเมินผลแผนปฏิบัติการประจำปี 2555 คณะเภสัชศาสตร์ มหาวิทยาลัยนครสวรรค์
ครั้งที่ 4 (1 ตุลาคม 2554 – 30 กันยายน 2555)

ยุทธศาสตร์ที่ 2 การจัดการหลักสูตรที่ส่งเสริมสมรรถนะของผู้เรียนและระบบการเรียนรู้ที่มีประสิทธิภาพ (Competency-based Curriculum and Effective Student Learning)

(1) รหัส โครงการ	(2) ชื่อโครงการ	(3) ผู้รับผิดชอบ โครงการ ผู้ให้ข้อมูล	(4)สถานะโครงการ				(5) รายงานความก้าวหน้า กรณีอยู่ระหว่างดำเนินการ			(6) กรณีเสร็จสิ้นโครงการแล้ว การดำเนินงานตามตัวบ่งชี้ของโครงการ (KPIs)				(7) ปัญหา/อุปสรรค และแนวทาง แก้ไข (กรณี เลื่อน/ยกเลิก โครงการ)	
			อยู่ในช่วง ดำเนิน โครงการ	เสร็จ* เรียบร้อยแล้ว	เลื่อน โครงการ	ขอ ยกเลิก โครงการ	ด้านกิจกรรม	ด้านระยะเวลา	ด้าน งบประมาณ	ผลการดำเนินงาน	งบประมาณ		บรรลุ		ไม่บรรลุ
											ที่ได้รับ	ที่ใช้จริง			
ภ.209	โครงการสนับสนุนการเตรียมความพร้อมนิสิตเพื่อการสอบใบประกอบวิชาชีพคณะเภสัชศาสตร์มหาวิทยาลัยนครสวรรค์	รองคณบดีฝ่ายวิชาการ		✓			<u>การดำเนินงาน</u> -	<u>ระยะเวลา</u> -	<u>งบประมาณ</u> -	<u>ตัวบ่งชี้เชิงปริมาณ</u> จำนวนนิสิตเข้าร่วมโครงการร้อยละ 80 ของจำนวนนิสิตที่ต้องสอบ <u>ผลการดำเนินงานตามตัวบ่งชี้</u> มีการจัดสถานที่ให้นิสิตให้เตรียมความพร้อมเพื่อการสอบใบประกอบวิชาชีพ <u>ตัวบ่งชี้เชิงคุณภาพ</u> นิสิตมีความพร้อมในการสอบฯ <u>ผลการดำเนินงานตามตัวบ่งชี้</u> จากการสังเกตพบว่านิสิตมีความพร้อมในการสอบใบประกอบวิชาชีพฯ <u>เวลา</u> การดำเนินการโครงการเป็นไปตามระยะเวลาที่กำหนด <u>ผลการดำเนินงานตามตัวบ่งชี้</u> เป็นไปตามที่กำหนด <u>ต้นทุน</u> การเบิกค่าใช้จ่ายในโครงการเป็นไปตามแผน <u>ผลการดำเนินงานตามตัวบ่งชี้</u> มีการเบิกจ่ายอยู่ในงบประมาณที่กำหนด	17,560	4,900	✓	✓	

แบบสอบถามการติดตามและประเมินผลแผนปฏิบัติการประจำปี 2555 คณะเภสัชศาสตร์ มหาวิทยาลัยนครสวรรค์

ครั้งที่ 4 (1 ตุลาคม 2554 – 30 กันยายน 2555)

ยุทธศาสตร์ที่ 2 การจัดการหลักสูตรที่ส่งเสริมสมรรถนะของผู้เรียนและระบบการเรียนรู้ที่มีประสิทธิภาพ (Competency-based Curriculum and Effective Student Learning)

(1) รหัส โครงการ	(2) ชื่อโครงการ	(3) ผู้รับผิดชอบ โครงการ ผู้ให้ข้อมูล	(4)สถานะโครงการ				(5) รายงานความก้าวหน้า กรณีอยู่ระหว่างดำเนินการ			(6) กรณีเสร็จสิ้นโครงการแล้ว การดำเนินงานตามตัวบ่งชี้ของโครงการ (KPIs)				(7) ปัญหา/อุป สรรคและ แนวทางแก้ไข (กรณีเลื่อน/ ยกเลิก โครงการ	
			อยู่ในช่วง ดำเนิน โครงการ	เสร็จ* เรียบร้อย แล้ว	เลื่อน โครงการ	ขอ ยกเลิก โครงการ	ด้านกิจกรรม	ด้านระยะเวลา	ด้าน งบประมาณ	ผลการดำเนินงาน	งบประมาณ		บรรลุ		ไม่บรรลุ
											ที่ได้รับ	ที่ใช้จริง			
ภ.210	โครงการปฏิบัติการสอบใบประกอบวิชาชีพคณะเภสัชศาสตร์ มหาวิทยาลัยนครสวรรค์	รองคณบดีฝ่ายวิชาการ		✓			การดำเนินงาน -	ระยะเวลา -	งบประมาณ -	ตัวบ่งชี้เชิงปริมาณ - ผลการดำเนินงานตามตัวบ่งชี้ ตัวบ่งชี้เชิงคุณภาพ การสอบดำเนินการไปอย่างเรียบร้อยและมีประสิทธิภาพ ผลการดำเนินงานตามตัวบ่งชี้ ดำเนินการจัดสอบเป็นไปด้วยความเรียบร้อย ปัญหาอุปสรรค เวลา การดำเนินการโครงการเป็นไปตามระยะเวลาที่กำหนด ผลการดำเนินงานตามตัวบ่งชี้ ต้นทุน การเบิกค่าใช้จ่ายในโครงการเป็นไปตามแผน ผลการดำเนินงานตามตัวบ่งชี้	150,000	109,770	✓		

แบบสอบถามการติดตามและประเมินผลแผนปฏิบัติการประจำปี 2555 คณะเภสัชศาสตร์ มหาวิทยาลัยนครสวรรค์
ครั้งที่ 4 (1 ตุลาคม 2554 – 30 กันยายน 2555)

ยุทธศาสตร์ที่ 2 การจัดการหลักสูตรที่ส่งเสริมสมรรถนะของผู้เรียนและระบบการเรียนรู้ที่มีประสิทธิภาพ (Competency-based Curriculum and Effective Student Learning)

(1) รหัส โครงการ	(2) ชื่อโครงการ	(3) ผู้รับผิดชอบ โครงการ ผู้ให้ข้อมูล	(4)สถานะโครงการ				(5) รายงานความก้าวหน้า กรณีอยู่ระหว่างดำเนินการ			(6) กรณีเสร็จสิ้นโครงการแล้ว การดำเนินงานตามตัวบ่งชี้ของโครงการ (KPIs)				(7) ปัญหา/อุป สรรคและ แนวทางแก้ไข (กรณีเลื่อน/ ยกเลิก โครงการ		
			อยู่ในช่วง ดำเนิน โครงการ	เสร็จ* เรียบร้อยแล้ว	เลื่อน โครงการ	ขอ ยกเลิก โครงการ	ด้านกิจกรรม	ด้านระยะเวลา	ด้าน งบประมาณ	ผลการดำเนินงาน	งบประมาณ		บรรลุ		ไม่บรรลุ	
											ที่ได้รับ	ที่ใช้จริง				
ภ.211	โครงการสัมมนาเชิงวิชาการ ระดับบัณฑิตศึกษา	รองคณบดีฝ่าย วิชาการ		✓			การดำเนินงาน -	ระยะเวลา -	งบประมาณ -	ตัวบ่งชี้เชิงปริมาณ 1. สัมมนาเชิงวิชาการโดย อาจารย์ และนิสิตระดับบัณฑิตศึกษา หรือวิทยากรจากต่างสถาบันทั้งในประเทศและต่างประเทศปี ละไม่ต่ำกว่า 2 ครั้ง 2. รายงานการสัมมนา 3. มีนิสิตและอาจารย์เข้าร่วมการสัมมนาเฉลี่ยไม่ต่ำกว่าร้อยละ 70 ของเป้าหมาย (นิสิตไม่ต่ำกว่า 35 คน และอาจารย์ไม่ต่ำ กว่า 14 คน) ตัวบ่งชี้เชิงคุณภาพ 1. อาจารย์ นักวิชาการต่างสถาบันและนิสิตระดับบัณฑิตศึกษา เกิดการแลกเปลี่ยนความรู้และวิชาการใหม่ๆ (ประเมินจากการ สัมภาษณ์เชิงลึกกับอาจารย์ นักวิชาการ และนิสิต บัณฑิตศึกษา) 2. อาจารย์ และนิสิตระดับบัณฑิตศึกษา ฝึกทักษะการพูด ฟัง การวิเคราะห์และการวิจารณ์งานวิชาการอย่างสร้างสรรค์ (ประเมินจากการสังเกตการณ์มีส่วนร่วมในการอภิปรายของ อาจารย์และนิสิต รวมทั้งเนื้อหาการอภิปรายเป็นไปอย่าง สร้างสรรค์ เปิดโอกาสให้นิสิตได้แสดงความคิดเห็นอย่างอิสระ) 3. ผลการประเมินความพึงพอใจการจากผู้เข้าร่วมสัมมนา เฉลี่ย ระดับตั้งแต่ 3.5 (ประเมินจากแบบสอบถาม สเกล 5 ระดับ) ผลการดำเนินงานตามตัวบ่งชี้ ผลการประเมินความพึงพอใจคะแนนเฉลี่ย 3.86 จาก คะแนนเต็ม 5 เวลา การดำเนินการโครงการเป็นไปตามระยะเวลาที่กำหนด ผลการดำเนินงานตามตัวบ่งชี้ เป็นไปตามเวลาที่กำหนด ต้นทุน การเบิกค่าใช้จ่ายในโครงการเป็นไปตามแผน ผลการดำเนินงานตามตัวบ่งชี้ การเบิกจ่ายเป็นไปตามงบประมาณที่กำหนด	55,800	34,967	✓	✓	✓	✓

แบบสอบถามการติดตามและประเมินผลแผนปฏิบัติการประจำปี 2555 คณะเภสัชศาสตร์ มหาวิทยาลัยนครสวรรค์

ครั้งที่ 4 (รอบ 9 เดือน 1 ตุลาคม 2554 – 30 กันยายน 2555)

ยุทธศาสตร์ที่ 2 การจัดการหลักสูตรที่ส่งเสริมสมรรถนะของผู้เรียนและระบบการเรียนรู้ที่มีประสิทธิภาพ (Competency-based Curriculum and Effective Student Learning)

(1) รหัส โครงการ	(2) ชื่อโครงการ	(3) ผู้รับผิดชอบ โครงการ ผู้ให้ข้อมูล	(4)สถานะโครงการ				(5) รายงานความก้าวหน้า กรณีอยู่ระหว่างดำเนินการ			(6) กรณีเสร็จสิ้นโครงการแล้ว การดำเนินงานตามตัวบ่งชี้ของโครงการ (KPIs)				(7) ปัญหา/อุป สรรค และ แนวทางแก้ไข (กรณีเลื่อน/ ยกเลิก โครงการ)	
			อยู่ในช่วง ดำเนิน โครงการ	เสร็จ* เรียบร้อยแล้ว	เลื่อน โครงการ	ขอ ยกเลิก โครงการ	ด้านกิจกรรม	ด้านระยะเวลา	ด้าน งบประมาณ	ผลการดำเนินงาน	งบประมาณ		บรรลุ		ไม่บรรลุ
											ที่ได้รับ	ที่ใช้จริง			
ภ.212	โครงการส่งเสริมการเรียนรู้ด้วยตนเองของนิสิตเภสัชศาสตร์ สาขาวิชาบริหารเภสัชกรรม	รองคณบดีฝ่ายวิชาการ		✓			<p><u>การดำเนินงาน</u></p> <p>-</p>	<p><u>ระยะเวลา</u></p> <p>-</p>	<p><u>งบประมาณ</u></p> <p>-</p>	<p><u>ตัวบ่งชี้เชิงปริมาณ</u></p> <p>นิสิตมีการเข้าไปใช้ห้อง ภ. 5104 เพื่อฝึกทักษะ ตั้งแต่ร้อยละ 70 ของจำนวนนิสิตที่มีสิทธิ์สอบ</p> <p><u>ผลการดำเนินงานตามตัวบ่งชี้</u></p> <p>มีนิสิตเข้าไปใช้ห้อง ภ.5104 เพื่อฝึกทักษะ</p> <p><u>ตัวบ่งชี้เชิงคุณภาพ</u></p> <p>นิสิตสอบผ่านการสอบใบประกอบวิชาชีพในส่วนของการวัดทักษะฯ ตั้งแต่ร้อยละ 70 ของจำนวนนิสิตที่มีสิทธิ์สอบ</p> <p><u>ผลการดำเนินงานตามตัวบ่งชี้</u></p> <p>นิสิตสอบผ่านการสอบใบประกอบวิชาชีพในส่วนของการวัดทักษะฯ ร้อยละ 63.83</p> <p><u>เวลา</u></p> <p>การดำเนินการโครงการเป็นไปตามระยะเวลาที่กำหนด</p> <p><u>ต้นทุน</u></p> <p>การเบิกค่าใช้จ่ายในโครงการเป็นไปตามแผน</p>	21,321	-	✓	✓	

แบบสอบถามการติดตามและประเมินผลแผนปฏิบัติการประจำปี 2555 คณะเภสัชศาสตร์ มหาวิทยาลัยนเรศวร
ครั้งที่ 4 (รอบ 9 เดือน 1 ตุลาคม 2554 – 30 กันยายน 2555)

ยุทธศาสตร์ที่ 2 การจัดการหลักสูตรที่ส่งเสริมสมรรถนะของผู้เรียนและระบบการเรียนรู้ที่มีประสิทธิภาพ (Competency-based Curriculum and Effective Student Learning)

(1) รหัส โครงการ	(2) ชื่อโครงการ	(3) ผู้รับผิดชอบ โครงการ ผู้ให้ข้อมูล	(4)สถานะโครงการ				(5) รายงานความก้าวหน้า กรณีอยู่ระหว่างดำเนินการ			(6) กรณีเสร็จสิ้นโครงการแล้ว การดำเนินงานตามตัวบ่งชี้ของโครงการ (KPIs)				(7) ปัญหา/อุปสรรค และแนวทาง แก้ไข (กรณี เลื่อน/ยกเลิก โครงการ	
			อยู่ในช่วง ดำเนิน โครงการ	เสร็จ* เรียบร้อย แล้ว	เลื่อน โครงการ	ขอ ยกเลิก โครงการ	ด้านกิจกรรม	ด้านระยะเวลา	ด้าน งบประมาณ	ผลการดำเนินงาน	งบประมาณ		บรรลุ		ไม่บรรลุ
											ที่ได้รับ	ที่ใช้จริง			
ภ.213	โครงการอาจารย์หัวหน้า ชั้นปี	รองคณบดีฝ่าย วิชาการ		✓			<u>การดำเนินงาน</u> -	<u>ระยะเวลา</u> -	<u>งบประมาณ</u> -	<u>ตัวบ่งชี้เชิงปริมาณ</u> นิสิตผู้เข้าร่วมโครงการ ไม่น้อยกว่าร้อยละ 80 ของนิสิตเภสัช ศาสตร์ชั้นปีที่ 3 และ 4 <u>ผลการดำเนินงานตามตัวบ่งชี้</u> <u>ปัญหาอุปสรรค</u>	-	-	✓		
						<u>ปัญหาอุปสรรค</u> -	<u>ปัญหาอุปสรรค</u> -	<u>ปัญหาอุปสรรค</u> -	<u>ตัวบ่งชี้เชิงคุณภาพ</u> ผู้เข้าร่วมโครงการมีความพึงพอใจโดยมีระดับคะแนนเฉลี่ย โดยรวมไม่น้อยกว่า 3.50 (จากระดับคะแนน 1 - 5) <u>ผลการดำเนินงานตามตัวบ่งชี้</u> <u>ปัญหาอุปสรรค</u> <u>เวลา</u> <u>ผลการดำเนินงานตามตัวบ่งชี้</u> <u>ต้นทุน</u> - <u>ผลการดำเนินงานตามตัวบ่งชี้</u>				✓		

แบบสอบถามการติดตามและประเมินผลแผนปฏิบัติการประจำปี 2555 คณะเภสัชศาสตร์ มหาวิทยาลัยนครสวรรค์
ครั้งที่ 4 (1 ตุลาคม 2554 – 30 กันยายน 2555)

ยุทธศาสตร์ที่ 2 การจัดการหลักสูตรที่ส่งเสริมสมรรถนะของผู้เรียนและระบบการเรียนรู้ที่มีประสิทธิภาพ (Competency-based Curriculum and Effective Student Learning)

(1) รหัส โครงการ	(2) ชื่อโครงการ	(3) ผู้รับผิดชอบ โครงการ ผู้ให้ข้อมูล	(4)สถานะโครงการ				(5) รายงานความก้าวหน้า กรณีอยู่ระหว่างดำเนินการ			(6) กรณีเสร็จสิ้นโครงการแล้ว การดำเนินงานตามตัวบ่งชี้ของโครงการ (KPIs)				(7) ปัญหา/อุปสรรค และแนวทาง แก้ไข (กรณี เลื่อน/ยกเลิก โครงการ)	
			อยู่ในช่วง ดำเนิน โครงการ	เสร็จ* เรียบร้อยแล้ว	เลื่อน โครงการ	ขอ ยกเลิก โครงการ	ด้านกิจกรรม	ด้านระยะเวลา	ด้าน งบประมาณ	ผลการดำเนินงาน	งบประมาณ		บรรลุ		ไม่บรรลุ
											ที่ได้รับ	ที่ใช้จริง			
ภ.214	โครงการสนับสนุนการจัดทำวิจัยในชั้นเรียนและนวัตกรรมการเรียนการสอน	รองคณบดีฝ่ายวิชาการ		✓			การดำเนินงาน -	ระยะเวลา -	งบประมาณ ใช้เงินงบประมาณไปแล้ว 1,500 บาท	ตัวบ่งชี้เชิงปริมาณ มีรายวิชาที่จัดทำโครงการ วิจัยเพื่อการศึกษา อย่างน้อย 5 รายวิชา ผลการดำเนินงานตามตัวบ่งชี้ มีผลงานวิจัยเพื่อการศึกษาจำนวน 4 เรื่อง ตัวบ่งชี้เชิงคุณภาพ คณาจารย์ได้มีความเข้าใจเกี่ยวกับการวิจัยเพื่อเพื่อการศึกษาของคณาจารย์ยิ่งขึ้น ผลการดำเนินงานตามตัวบ่งชี้ เวลา การดำเนินการโครงการเป็นไปตามระยะเวลาที่กำหนด ผลการดำเนินงานตามตัวบ่งชี้ ต้นทุน การเบิกค่าใช้จ่ายในโครงการเป็นไปตามแผน ผลการดำเนินงานตามตัวบ่งชี้	30,000	9,000		✓	

แบบสอบถามการติดตามและประเมินผลแผนปฏิบัติการประจำปี 2555 คณะเภสัชศาสตร์ มหาวิทยาลัยนครสวรรค์
ครั้งที่ 4 (1 ตุลาคม 2554 – 30 กันยายน 2555)

ยุทธศาสตร์ที่ 2 การจัดการหลักสูตรที่ส่งเสริมสมรรถนะของผู้เรียนและระบบการเรียนรู้ที่มีประสิทธิภาพ (Competency-based Curriculum and Effective Student Learning)

(1) รหัส โครงการ	(2) ชื่อโครงการ	(3) ผู้รับผิดชอบ โครงการ ผู้ให้ข้อมูล	(4)สถานะโครงการ				(5) รายงานความก้าวหน้า กรณีอยู่ระหว่างดำเนินการ			(6) กรณีเสร็จสิ้นโครงการแล้ว การดำเนินงานตามตัวบ่งชี้ของโครงการ (KPIs)				(7) ปัญหา/อุปสรรค และแนวทาง แก้ไข (กรณี เลื่อน/ยกเลิก โครงการ)	
			อยู่ในช่วง ดำเนิน โครงการ	เสร็จ* เรียบร้อยแล้ว	เลื่อน โครงการ	ขอ ยกเลิก โครงการ	ด้านกิจกรรม	ด้านระยะเวลา	ด้าน งบประมาณ	ผลการดำเนินงาน	งบประมาณ		บรรลุ		ไม่บรรลุ
											ที่ได้รับ	ที่ใช้จ่าย			
ภ.215	โครงการฝึกอบรมบทบาท การเป็นอาจารย์ และ พัฒนาการสอน	รองคณบดีฝ่าย วิชาการ		✓			<u>การดำเนินงาน</u> -	<u>ระยะเวลา</u> -	<u>งบประมาณ</u> -	<u>ตัวบ่งชี้เชิงปริมาณ</u> คณาจารย์เข้าร่วมโครงการจำนวนอย่างน้อยร้อยละ 60 ของ จำนวนคณาจารย์ที่ปฏิบัติงานอยู่ <u>ผลการดำเนินงานตามตัวบ่งชี้</u> มีอาจารย์เข้าร่วมโครงการจำนวน 38 คน คิดเป็นร้อยละ 66.66 <u>ตัวบ่งชี้เชิงคุณภาพ</u> 1.คณาจารย์ได้มีความเข้าใจเกี่ยวกับวัตถุประสงค์ และเป้าหมาย การจัดการศึกษาโดยเน้นผู้เรียนเป็นสำคัญดียิ่งขึ้น 2.มีการนำเทคนิคที่ได้จากการอบรมไปใช้ร้อยละ 60 <u>เวลา</u> การดำเนินการโครงการเป็นไปตามระยะเวลาที่กำหนด <u>ผลการดำเนินงานตามตัวบ่งชี้</u> เป็นไปตามที่กำหนด <u>ต้นทุน</u> การเบิกค่าใช้จ่ายในโครงการเป็นไปตามแผน <u>ผลการดำเนินงานตามตัวบ่งชี้</u> เป็นไปตามที่กำหนด	74,700	27,530	✓	✓	

แบบสอบถามการติดตามและประเมินผลแผนปฏิบัติการประจำปี 2555 คณะเภสัชศาสตร์ มหาวิทยาลัยนครสวรรค์
ครั้งที่ 4 (1 ตุลาคม 2554 – 30 กันยายน 2555)

ยุทธศาสตร์ที่ 2 การจัดการหลักสูตรที่ส่งเสริมสมรรถนะของผู้เรียนและระบบการเรียนรู้ที่มีประสิทธิภาพ (Competency-based Curriculum and Effective Student Learning)

(1) รหัส โครงการ	(2) ชื่อโครงการ	(3) ผู้รับผิดชอบ โครงการ ผู้ให้ข้อมูล	(4)สถานะโครงการ				(5) รายงานความก้าวหน้า กรณีอยู่ระหว่างดำเนินการ			(6) กรณีเสร็จสิ้นโครงการแล้ว การดำเนินงานตามตัวบ่งชี้ของโครงการ (KPIs)				(7) ปัญหา/อุปสรรค และแนวทาง แก้ไข (กรณี เลื่อน/ยกเลิก โครงการ)	
			อยู่ในช่วง ดำเนิน โครงการ	เสร็จ* เรียบร้อยแล้ว	เลื่อน โครงการ	ขอ ยกเลิก โครงการ	ด้านกิจกรรม	ด้านระยะเวลา	ด้าน งบประมาณ	ผลการดำเนินงาน	งบประมาณ		บรรลุ		ไม่บรรลุ
											ที่ได้รับ	ที่ใช้จริง			
ภ.216	โครงการพัฒนาปรับปรุง ห้องอ่านหนังสือ	รองคณบดีฝ่าย วิชาการ		✓			การดำเนินงาน -	ระยะเวลา -	งบประมาณ -	ตัวบ่งชี้เชิงปริมาณ ได้หนังสือและ/หรือตำราที่ตรงตามความต้องการของหน่วยงาน ต่างๆ (ประเมินจากรายการหนังสือและ/หรือตำราที่จัดซื้อ เทียบ กับรายการหนังสือและ/หรือตำราที่เสนอจากหน่วยงานต่างๆ) ผลการดำเนินงานตามตัวบ่งชี้ มีการปรับโครงการ เนื่องจากหนังสือและตำรา สามารถใช้ร่วมกับ ส่วนกลาง (สำนักหอสมุดมหาวิทยาลัยนครสวรรค์) ปรับเปลี่ยนเป็น การจัดซื้อเครื่องบาร์โค้ด และจัดจ้างเจ้าหน้าที่บันทึกข้อมูลรายการ หนังสือ ตัวบ่งชี้เชิงคุณภาพ 1. นิสิตมีหนังสือและ/หรือตำราเพียงพอต่อการค้นคว้า (ประเมิน จากการสัมภาษณ์เชิงลึกกับนิสิต) 2. รายการหนังสือและ/หรือตำราเหมาะสมกับหลักสูตรที่เปิดการ เรียนการสอน (ประเมินจากการสัมภาษณ์เชิงลึกกับอาจารย์ที่ เกี่ยวข้องและการวิเคราะห์เปรียบเทียบรายชื่อหนังสือและ/หรือ ตำรากับหลักสูตร) 3. อาจารย์และนิสิตมีความพึงพอใจในรายการหนังสือและ/หรือ ตำราที่จัดหา เฉลี่ยระดับตั้งแต่ 3.5 (ประเมินจากแบบสอบถาม สเกล 1-5) ผลการดำเนินงานตามตัวบ่งชี้ จากผลการสำรวจพบว่านิสิตและอาจารย์มีความเห็นว่าหนังสือ และตำรา อยู่ในระดับปานกลาง (คะแนนเฉลี่ย 3.83 จากสเกล 1 ถึง 5) เวลา การดำเนินการโครงการเป็นไปตามระยะเวลาที่กำหนด ต้นทุน การเบิกค่าใช้จ่ายในโครงการเป็นไปตามแผนที่วางไว้	100,000	16,761.60		✓	

แบบสอบถามการติดตามและประเมินผลแผนปฏิบัติการประจำปี 2555 คณะเภสัชศาสตร์ มหาวิทยาลัยนครสวรรค์
ครั้งที่ 4 (1 ตุลาคม 2554 – 30 กันยายน 2555)

ยุทธศาสตร์ที่ 2 การจัดการหลักสูตรที่ส่งเสริมสมรรถนะของผู้เรียนและระบบการเรียนรู้ที่มีประสิทธิภาพ (Competency-based Curriculum and Effective Student Learning)

(1) รหัส โครงการ	(2) ชื่อโครงการ	(3) ผู้รับผิดชอบ โครงการ ผู้ให้ข้อมูล	(4)สถานะโครงการ				(5) รายงานความก้าวหน้า กรณีอยู่ระหว่างดำเนินการ			(6) กรณีเสร็จสิ้นโครงการแล้ว การดำเนินงานตามตัวบ่งชี้ของโครงการ (KPIs)				(7) ปัญหา/อุปสรรค และแนวทาง แก้ไข (กรณี เลื่อน/ยกเลิก โครงการ)		
			อยู่ในช่วง ดำเนิน โครงการ	เสร็จ* เรียบร้อยแล้ว	เลื่อน โครงการ	ขอ ยกเลิก โครงการ	ด้านกิจกรรม	ด้านระยะเวลา	ด้านงบประมาณ	ผลการดำเนินงาน	งบประมาณ		บรรลุ		ไม่บรรลุ	
											ที่ได้รับ	ที่ใช้จริง				
ภ.217	โครงการนำเสนอผลงาน วิชาการระดับประเทศ สำหรับนิสิตระดับ บัณฑิตศึกษา	รองคณบดีฝ่าย วิชาการ		✓			<p><u>การดำเนินงาน</u></p> <p>-</p>	<p><u>ระยะเวลา</u></p> <p>-</p>	<p><u>งบประมาณ</u></p> <p>ใช้เงินงบประมาณไป แล้ว 1,500 บาท</p>	<p><u>ตัวบ่งชี้เชิงปริมาณ</u></p> <p>ร้อยละ 10 ของจำนวนนิสิตระดับบัณฑิตศึกษา ได้เข้าร่วมการ นำเสนอผลงานทางวิชาการระดับประเทศ อย่างน้อย 1 ครั้งใน ระยะเวลาของ 1 ปีงบประมาณ (ไม่น้อยกว่า 1 คน)</p> <p><u>ผลการดำเนินงานตามตัวบ่งชี้</u></p> <p>มีนิสิตเข้าร่วมโครงการนำเสนอผลงานทางวิชาการระดับประเทศ 1 คน</p> <p><u>ปัญหาอุปสรรค</u></p> <p>.....</p> <p>.....</p> <p><u>ตัวบ่งชี้เชิงคุณภาพ</u></p> <p>1. นิสิตระดับบัณฑิตศึกษาเกิดการแลกเปลี่ยนความรู้และวิชาการ ใหม่ ๆ (ประเมินจากรายงานการนำเสนอผลงานทางวิชาการ ของนิสิตที่ได้รับการสนับสนุน)</p> <p>2. นิสิตระดับบัณฑิตศึกษาได้ฝึกทักษะการฟัง การวิเคราะห์ การ วิจารณ์และนำเสนอผลงานวิชาการอย่างสร้างสรรค์ (ประเมิน จากการสัมภาษณ์เชิงลึกกับนิสิตที่ได้รับการสนับสนุน)</p> <p><u>ผลการดำเนินงานตามตัวบ่งชี้</u></p> <p>นิสิตระดับบัณฑิตศึกษาได้เข้าร่วมนำเสนอผลงานทางวิชาการ ระดับประเทศ และมีโอกาสได้แลกเปลี่ยนความรู้ทางวิชาการใหม่ ๆ พร้อมทั้งได้รับการฝึกทักษะการฟัง การวิเคราะห์ การวิจารณ์ และการนำเสนอผลงานวิชาการอย่างสร้างสรรค์</p> <p><u>เวลา</u></p> <p>การดำเนินการโครงการเป็นไปตามระยะเวลาที่กำหนด</p> <p><u>ผลการดำเนินงานตามตัวบ่งชี้</u></p> <p>เป็นไปตามที่กำหนด</p> <p><u>ต้นทุน</u></p> <p>การเบิกค่าใช้จ่ายในโครงการเป็นไปตามแผน</p> <p><u>ผลการดำเนินงานตามตัวบ่งชี้</u></p> <p>มีการเบิกจ่ายอยู่ในงบประมาณที่กำหนด</p>	37,500	1,500	✓		✓	✓

แบบสอบถามการติดตามและประเมินผลแผนปฏิบัติการประจำปี 2555 คณะเภสัชศาสตร์ มหาวิทยาลัยนครสวรรค์

ครั้งที่ 4 (1 ตุลาคม 2554 – 30 กันยายน 2555)

ยุทธศาสตร์ที่ 2 การจัดการหลักสูตรที่ส่งเสริมสมรรถนะของผู้เรียนและระบบการเรียนรู้ที่มีประสิทธิภาพ (Competency-based Curriculum and Effective Student Learning)

(1) รหัส โครงการ	(2) ชื่อโครงการ	(3) ผู้รับผิดชอบ โครงการ ผู้ให้ข้อมูล	(4)สถานะโครงการ				(5) รายงานความก้าวหน้า กรณีอยู่ระหว่างดำเนินการ			(6) กรณีเสร็จสิ้นโครงการแล้ว การดำเนินงานตามตัวบ่งชี้ของโครงการ (KPIs)					(7) ปัญหา/อุปสรรค และแนวทาง แก้ไข (กรณี เลื่อน/ยกเลิก โครงการ)	
			อยู่ในช่วง ดำเนิน โครงการ	เสร็จ* เรียบร้อยแล้ว	เลื่อน โครงการ	ขอ ยกเลิก โครงการ	ด้านกิจกรรม	ด้านระยะเวลา	ด้าน งบประมาณ	ผลการดำเนินงาน	งบประมาณ		บรรลุ	ไม่บรรลุ		
											ที่ได้รับ	ที่ใช้จริง				
ภ.218	โครงการสัมมนาเชิงปฏิบัติการพัฒนาการจัดการเรียนการสอนของภาควิชา	รองคณบดีฝ่ายวิชาการ		✓			การดำเนินงาน -	ระยะเวลา -	งบประมาณ -	ตัวบ่งชี้เชิงปริมาณ 1.จำนวนคณาจารย์ในภาควิชาเข้าร่วมสัมมนาสำหรับการจัดภายในสถานที่ไม่น้อยกว่าร้อยละ 70 ของคณาจารย์ทั้งหมดในภาควิชาที่ปฏิบัติงานอยู่ ณ เวลานั้น (ไม่น้อยกว่า 35 คน) และไม่น้อยกว่าร้อยละ 50 สำหรับการจัดโครงการนอกสถานที่ (ไม่น้อยกว่า 22 คน) 2.มีการจัดทำร่าง มคอ. 3,4, 5 และ 6 ครบทุกรายวิชา 3.รายงานการสัมมนา ผลการดำเนินงานตามตัวบ่งชี้ มีรายงานสัมมนาทั้ง 3 ภาควิชา ตัวบ่งชี้เชิงคุณภาพ 1. เกิดระบบการจัดการเรียนการสอนที่มีคุณภาพ ตอบสนองความต้องการของนิสิต และบรรลุเป้าประสงค์ของหลักสูตร และการประกันคุณภาพการศึกษาที่เกี่ยวข้อง (ประเมินจากการสัมมนาเชิงลึกกับนิสิต ร่วมกับการวิเคราะห์เนื้อหาประมวลรายวิชาเทียบกับเป้าประสงค์ของหลักสูตรและคู่มือการประกันคุณภาพการศึกษา) 2. ผู้เข้าร่วมโครงการมีความพึงพอใจต่อการจัดโครงการอยู่ในคะแนน 3.50 (ประเมินจากแบบสอบถาม สเกล 1-5) ผลการดำเนินงานตามตัวบ่งชี้ รายละเอียดตามรายงานโครงการฯ เวลา เป็นไปตามกำหนดการที่ตั้งไว้ในแผน ผลการดำเนินงานตามตัวบ่งชี้ เป็นไปตามที่กำหนด ต้นทุน เบิกจ่ายไม่เกินงบประมาณที่ตั้งไว้ ผลการดำเนินงานตามตัวบ่งชี้ มีการเบิกจ่ายอยู่ในงบประมาณที่กำหนด	23,000	14,327	✓	✓	✓	✓

แบบสอบถามการติดตามและประเมินผลแผนปฏิบัติการประจำปี 2555 คณะเภสัชศาสตร์ มหาวิทยาลัยนครสวรรค์

ครั้งที่ 4 (1 ตุลาคม 2554 – 30 กันยายน 2555)

ยุทธศาสตร์ที่ 2 การจัดการหลักสูตรที่ส่งเสริมสมรรถนะของผู้เรียนและระบบการเรียนรู้ที่มีประสิทธิภาพ (Competency-based Curriculum and Effective Student Learning)

(1) รหัส โครงการ	(2) ชื่อโครงการ	(3) ผู้รับผิดชอบโครงการ ผู้ให้ข้อมูล	(4)สถานะโครงการ				(5) รายงานความก้าวหน้า กรณีอยู่ระหว่างดำเนินการ			(6) กรณีเสร็จสิ้นโครงการแล้ว การดำเนินงานตามตัวบ่งชี้ของโครงการ (KPIs)				(7) ปัญหา/อุปสรรค และแนวทาง แก้ไข (กรณี เลื่อน/ยกเลิก โครงการ)	
			อยู่ในช่วง ดำเนิน โครงการ	เสร็จ* เรียบร้อย แล้ว	เลื่อน โครงการ	ขอ ยกเลิก โครงการ	ด้านกิจกรรม	ด้านระยะเวลา	ด้าน งบประมาณ	ผลการดำเนินงาน	งบประมาณ		บรรลุ		ไม่บรรลุ
											ที่ได้รับ	ที่ใช้จริง			
ภ.219	โครงการศึกษาปัญหาสาธารณสุข ในชุมชน	ดร.ภก.ธีรพล ทิพย์พยอม		✓			<p><u>การดำเนินงาน</u></p> <p>-</p> <p><u>ปัญหาอุปสรรค</u></p> <p>-</p>	<p><u>ระยะเวลา</u></p> <p>-</p> <p><u>ปัญหาอุปสรรค</u></p> <p>-</p>	<p><u>งบประมาณ</u></p> <p>-</p> <p><u>ปัญหาอุปสรรค</u></p> <p>-</p>	<p><u>ตัวบ่งชี้เชิงปริมาณ</u></p> <p>จำนวนนิสิตชั้นปีที่ 3 เข้าร่วมการดำเนินงาน ร้อยละ 100</p> <p><u>ผลการดำเนินงานตามตัวบ่งชี้</u></p> <p>นิสิตชั้นปีที่ 3 ที่ลงทะเบียนทุกคนได้เข้าร่วมกิจกรรมดูงาน</p> <p><u>ปัญหาอุปสรรค</u></p> <p>ไม่มี</p> <p><u>ตัวบ่งชี้เชิงคุณภาพ</u></p> <p>แบบประเมินการนำเสนองานที่ไปดู (ได้รับคะแนนร้อยละ 70 ขึ้นไป)</p> <p><u>ผลการดำเนินงานตามตัวบ่งชี้</u></p> <p>นิสิตทั้ง 13 กลุ่มได้มีการนำเสนอและผ่านการประเมินทุกกลุ่ม</p> <p><u>ปัญหาอุปสรรค</u></p> <p>ไม่มี</p> <p><u>เวลา</u></p> <p>การดำเนินการโครงการเป็นไปตามระยะเวลาที่กำหนด</p> <p><u>ผลการดำเนินงานตามตัวบ่งชี้</u></p> <p>เป็นไปตามระยะเวลาที่กำหนด</p> <p><u>ต้นทุน</u></p> <p>การเบิกค่าใช้จ่ายในโครงการเป็นไปตามแผน</p> <p><u>ผลการดำเนินงานตามตัวบ่งชี้</u></p> <p>เบิกจ่ายอยู่ในงบประมาณที่กำหนด</p>	32,639	22,955	✓		

แบบสอบถามการติดตามและประเมินผลแผนปฏิบัติการประจำปี 2555 คณะเภสัชศาสตร์ มหาวิทยาลัยนครสวรรค์
ครั้งที่ 4 (1 ตุลาคม 2554 – 30 กันยายน 2555)

ยุทธศาสตร์ที่ 2 การจัดการหลักสูตรที่ส่งเสริมสมรรถนะของผู้เรียนและระบบการเรียนรู้ที่มีประสิทธิภาพ (Competency-based Curriculum and Effective Student Learning)

(1) รหัส โครงการ	(2) ชื่อโครงการ	(3) ผู้รับผิดชอบ โครงการ ผู้ให้ข้อมูล	(4)สถานะโครงการ				(5) รายงานความก้าวหน้า กรณีอยู่ระหว่างดำเนินการ			(6) กรณีเสร็จสิ้นโครงการแล้ว การดำเนินงานตามตัวบ่งชี้ของโครงการ (KPIs)				(7) ปัญหา/ อุปสรรคและ แนวทางแก้ไข (กรณีเลื่อน/ ยกเลิกโครงการ)	
			อยู่ในช่วง ดำเนิน โครงการ	เสร็จ เรียบร้อยแล้ว	เลื่อน โครงการ	ขอ ยกเลิก โครงการ	ด้านกิจกรรม	ด้านระยะเวลา	ด้าน งบประมาณ	ผลการดำเนินงาน	งบประมาณ		บรรลุ		ไม่บรรลุ
											ได้รับ จัดสรร	ใช้จริง			
ภ.220	โครงการฝึกทักษะการ สื่อสารและการให้ คำปรึกษาโดยการ ปฏิบัติกับผู้ป่วยจำลอง	หัวหน้า ภาควิชาเภสัชกรรม ปฏิบัติ		✓			การดำเนินงาน -	ระยะเวลา -	งบประมาณ -	ตัวบ่งชี้เชิงปริมาณ จำนวนนิสิตทุกคนเข้าร่วมโครงการนิสิตมีระดับคะแนนทักษะ การสื่อสารอยู่ในระดับปานกลางถึงมาก ผลการดำเนินงานตามตัวบ่งชี้ มีจำนวนนิสิตทุกคนเข้าร่วมโครงการนิสิตมีระดับคะแนนทักษะ การสื่อสารอยู่ในระดับปานกลางถึงมาก ตัวบ่งชี้เชิงคุณภาพ นิสิต ได้ประโยชน์จากการฝึกปฏิบัติ และมีความพึงพอใจใน ปฏิบัติการโดยมีคะแนนเฉลี่ย 3.50 จากสเกล 1-5 ผลการดำเนินงานตามตัวบ่งชี้ นิสิต ได้ประโยชน์จากการฝึกปฏิบัติ และมีความพึงพอใจใน ปฏิบัติการโดยมีคะแนนเฉลี่ย 3.94 จากสเกล 1-5 เวลา สามารถดำเนินการได้อย่างมีประสิทธิภาพภายในเวลาที่ กำหนด ผลการดำเนินงานตามตัวบ่งชี้ ดำเนินงานเป็นเวลาที่กำหนด ต้นทุน สามารถดำเนินการได้อย่างมีประสิทธิภาพภายในงบที่กำหนด ผลการดำเนินงานตามตัวบ่งชี้ ดำเนินงานเบิกจ่ายงบประมาณอยู่ในงบประมาณที่กำหนด	8,700	8,697			

แบบสอบถามการติดตามและประเมินผลแผนปฏิบัติการประจำปี 2555 คณะเภสัชศาสตร์ มหาวิทยาลัยนครสวรรค์
ครั้งที่ 4 (1 ตุลาคม 2554 – 30 กันยายน 2555)

ยุทธศาสตร์ที่ 2 การจัดการหลักสูตรที่ส่งเสริมสมรรถนะของผู้เรียนและระบบการเรียนรู้ที่มีประสิทธิภาพ (Competency-based Curriculum and Effective Student Learning)

(1) รหัส โครงการ	(2) ชื่อโครงการ	(3) ผู้รับผิดชอบ โครงการ ผู้ให้ข้อมูล	(4)สถานะโครงการ				(5) รายงานความก้าวหน้า กรณีอยู่ระหว่างดำเนินการ			(6) กรณีเสร็จสิ้นโครงการแล้ว การดำเนินงานตามตัวบ่งชี้ของโครงการ (KPIs)				(7) ปัญหา/อุปสรรค และแนวทาง แก้ไข (กรณี เลื่อน/ยกเลิก โครงการ)	
			อยู่ในช่วง ดำเนิน โครงการ	เสร็จ* เรียบร้อย แล้ว	เลื่อน โครงการ	ขอ ยกเลิก โครงการ	ด้านกิจกรรม	ด้านระยะเวลา	ด้านงบประมาณ	ผลการดำเนินงาน	งบประมาณ		บรรลุ		ไม่ บรรลุ
											ที่ได้รับ	ที่ใช้จริง			
ภ.221	เสริมประสบการณ์วิชาจริยธรรม เชิงวิชาชีพ	รศ.ดร.ภิญญา เปลียนบางช้าง		✓			<u>การดำเนินงาน</u> - <u>ปัญหาอุปสรรค</u> -	<u>ระยะเวลา</u> - <u>ปัญหาอุปสรรค</u> -	<u>งบประมาณ</u> - <u>ปัญหาอุปสรรค</u> -	<u>ตัวบ่งชี้เชิงปริมาณ</u> 1. มีการดำเนินโครงการในวันและเวลาที่กำหนด 2. มีผู้เข้าร่วมโครงการตามประมาณการ <u>ผลการดำเนินงานตามตัวบ่งชี้</u> นิสิต อาจารย์ และวิทยากร เข้าร่วมโครงการทั้งสิ้น 112 คน และยังมีประชาชนทั่วไปเข้าร่วมอีกเป็น จำนวนมาก <u>ตัวบ่งชี้เชิงคุณภาพ</u> 1. ผู้เข้าร่วมโครงการมีความพึงพอใจและเห็น ประโยชน์ของโครงการ 2. นิสิตที่เข้าร่วมโครงการมีความตระหนักเรื่อง จริยธรรมวิชาชีพเพิ่มขึ้นจากก่อนเข้าร่วม กิจกรรม <u>ผลการดำเนินงานตามตัวบ่งชี้</u> จากการสนทนากลุ่มนิสิตมีความพึงพอใจต่อการจัด โครงการในระดับดี และนิสิตรายงานว่าตนมีความ ตระหนักเรื่องจริยธรรมวิชาชีพเพิ่มขึ้น โดยเฉพาะ เรื่องการชวนบ้านซึ่งเคยมีความรู้เพียงผิวเผิน <u>เวลา</u> มีการจัดโครงการตามวันและเวลาที่กำหนด <u>ผลการดำเนินงานตามตัวบ่งชี้</u> เป็นไปตามระยะเวลาที่กำหนด <u>ต้นทุน</u> สามารถจัดโครงการภายใต้งบประมาณที่เสนอ <u>ผลการดำเนินงานตามตัวบ่งชี้</u> ดำเนินงานอยู่ในงบประมาณที่กำหนด	6,000	4,517	✓ ✓	✓ ✓	

แบบสอบถามการติดตามและประเมินผลแผนปฏิบัติการประจำปี 2555 คณะเภสัชศาสตร์ มหาวิทยาลัยนครสวรรค์
ครั้งที่ 4 (1 ตุลาคม 2554 – 30 กันยายน 2555)

ยุทธศาสตร์ที่ 2 การจัดการหลักสูตรที่ส่งเสริมสมรรถนะของผู้เรียนและระบบการเรียนรู้ที่มีประสิทธิภาพ (Competency-based Curriculum and Effective Student Learning)

(1) รหัส โครงการ	(2) ชื่อโครงการ	(3) ผู้รับผิดชอบ โครงการ ผู้ให้ข้อมูล	(4)สถานะโครงการ				(5) รายงานความก้าวหน้า กรณีอยู่ระหว่างดำเนินการ			(6) กรณีเสร็จสิ้นโครงการแล้ว การดำเนินงานตามตัวบ่งชี้ของโครงการ (KPIs)				(7) ปัญหา/อุปสรรค และแนว ทางแก้ไข (กรณี เลื่อน/ยกเลิก โครงการ	
			อยู่ในช่วง ดำเนิน โครงการ	เสร็จ เรียบร้อยแล้ว	เลื่อน โครงการ	ขอ ยกเลิก โครงการ	ด้านกิจกรรม	ด้านระยะเวลา	ด้านงบประมาณ	ผลการดำเนินงาน	งบประมาณ		บรรลุ		ไม่ บรรลุ
											ได้รับ จัดสรร	ใช้จริง			
ภ.222	โครงการพัฒนาการทำงานแบบ อาจารย์ผู้ปฏิบัติงาน (practitioner-teacher model)	หัวหน้าภาควิชา เภสัชกรรมปฏิบัติ		✓			การดำเนินงาน -	ระยะเวลา -	งบประมาณ -	ตัวบ่งชี้เชิงปริมาณ จำนวนอาจารย์เข้าร่วมโครงการภาคการศึกษา 2 คน ผลการดำเนินงานตามตัวบ่งชี้ มีจำนวนอาจารย์เข้าร่วมโครงการทั้งสิ้น 9 คน ปัญหาอุปสรรค ตัวบ่งชี้เชิงคุณภาพ อาจารย์ได้รับประสบการณ์ตรงเพื่อนำมาใช้ใน การพัฒนาการเรียนการสอน ผลการดำเนินงานตามตัวบ่งชี้ ปัญหาอุปสรรค เวลา 2-3 เดือน ผลการดำเนินงานตามตัวบ่งชี้ ต้นทุน 12,000 บาท ผลการดำเนินงานตามตัวบ่งชี้	42,000	41,999			อยู่ระหว่าง สรุปผลการ ดำเนินโครงการ

แบบสอบถามการติดตามและประเมินผลแผนปฏิบัติการประจำปี 2555 คณะเภสัชศาสตร์ มหาวิทยาลัยนครสวรรค์
ครั้งที่ 4 (1 ตุลาคม 2554 – 30 กันยายน 2555)

ยุทธศาสตร์ที่ 2 การจัดการหลักสูตรที่ส่งเสริมสมรรถนะของผู้เรียนและระบบการเรียนรู้ที่มีประสิทธิภาพ (Competency-based Curriculum and Effective Student Learning)

(1) รหัส โครงการ	(2) ชื่อโครงการ	(3) ผู้รับผิดชอบโครงการ ผู้ให้ข้อมูล	(4)สถานะโครงการ				(5) รายงานความก้าวหน้า กรณีอยู่ระหว่างดำเนินการ			(6) กรณีเสร็จสิ้นโครงการแล้ว การดำเนินงานตามตัวบ่งชี้ของโครงการ (KPIs)				(7) ปัญหา/อุปสรรค และแนวทาง แก้ไข (กรณี เลื่อน/ยกเลิก โครงการ)	
			อยู่ในช่วง ดำเนิน โครงการ	เสร็จ* เรียบร้อยแล้ว	เลื่อน โครงการ	ขอ ยกเลิก โครงการ	ด้านกิจกรรม	ด้านระยะเวลา	ด้าน งบประมาณ	ผลการดำเนินงาน	งบประมาณ		บรรลุ		ไม่บรรลุ
											ที่ได้รับ	ที่ใช้จริง			
ภ.223	โครงการออกร้าน Herbal Cosmetic Fair ครั้งที่ 4	รศ.ดร.กรรณก อิงคินันท์		✓			<u>การดำเนินงาน</u> -	<u>ระยะเวลา</u> -	<u>งบประมาณ</u> -	<u>ตัวบ่งชี้เชิงปริมาณ</u> จำนวนนิสิตเข้าร่วมโครงการอย่างน้อยร้อยละ 100 <u>ผลการดำเนินงานตามตัวบ่งชี้</u> มีจำนวนนิสิตสาขาวิทยาศาสตร์เครื่องสำอางชั้น ปีที่ 3 เข้าร่วมโครงการทุกคน <u>ตัวบ่งชี้เชิงคุณภาพ</u> นิสิตมีประสบการณ์ในการวิจัยพัฒนาผลิตภัณฑ์ เครื่องสำอางจากผลิตภัณฑ์ธรรมชาติ <u>ผลการดำเนินงานตามตัวบ่งชี้</u> มีการนำเสนอผลงานการพัฒนาผลิตภัณฑ์ เครื่องสำอางจากธรรมชาติ และมีการประกวด ผลงานฯ <u>เวลา</u> - <u>ต้นทุน</u> 12,000 บาท <u>ผลการดำเนินงานตามตัวบ่งชี้</u> อยู่ในงบประมาณที่กำหนด	12,000	12,000	✓	✓	

แบบสอบถามการติดตามและประเมินผลแผนปฏิบัติการประจำปี 2555 คณะเภสัชศาสตร์ มหาวิทยาลัยนเรศวร
ครั้งที่ 4 (1 ตุลาคม 2554 – 30 กันยายน 2555)

ยุทธศาสตร์ที่ 2 การจัดการหลักสูตรที่ส่งเสริมสมรรถนะของผู้เรียนและระบบการเรียนรู้ที่มีประสิทธิภาพ (Competency-based Curriculum and Effective Student Learning)

(1) รหัส โครงการ	(2) ชื่อโครงการ	(3) ผู้รับผิดชอบ โครงการ ผู้ให้ข้อมูล	(4)สถานะโครงการ				(5) รายงานความก้าวหน้า กรณีอยู่ระหว่างดำเนินการ			(6) กรณีเสร็จสิ้นโครงการแล้ว การดำเนินงานตามตัวบ่งชี้ของโครงการ (KPIs)				(7) ปัญหา/ อุปสรรคและ แนวทางแก้ไข (กรณีเลื่อน/ ยกเลิกโครงการ)		
			อยู่ในช่วง ดำเนิน โครงการ	เสร็จ เรียบร้อยแล้ว	เลื่อน โครงการ	ขอ ยกเลิก โครงการ	ด้านกิจกรรม	ด้านระยะเวลา	ด้าน งบประมาณ	ผลการดำเนินงาน	งบประมาณ		บรรลุ		ไม่บรรลุ	
											ได้รับ จัดสรร	ใช้จริง				
ภ.224	โครงการปฐมนิเทศนิสิตระดับบัณฑิตศึกษา สาขาวิชาเภสัชกรรมชุมชน ปีการศึกษา 2555	ผู้ช่วยคณบดีฝ่ายวิชาการ		✓			การดำเนินงาน -	ระยะเวลา -	งบประมาณ -	ตัวบ่งชี้เชิงปริมาณ 1. จำนวนนิสิตที่เข้าร่วมโครงการไม่น้อยร้อยละ 80 ของเป้าหมาย 2. จำนวนอาจารย์และบุคลากรที่เข้าร่วมโครงการไม่น้อยกว่าร้อยละ 80 ของเป้าหมาย ผลการดำเนินงานตามตัวบ่งชี้ มีจำนวนผู้เข้าร่วมโครงการเป็นไปตามที่กำหนด คือนิสิตเข้าร่วมจำนวน 31 คน อาจารย์และบุคลากรเข้าร่วมจำนวน ตัวบ่งชี้เชิงคุณภาพ 1. นิสิตที่เข้าร่วมโครงการมีความพึงพอใจโดยมีระดับคะแนนเฉลี่ยโดยรวมไม่น้อยกว่า 3.50 (ประเมินจากแบบสอบถามระดับคะแนน 1-5) 2. นิสิตที่เข้าร่วมโครงการมีความเข้าใจเกี่ยวกับหลักสูตรเพิ่มขึ้นอย่างน้อยร้อยละ 50 จากก่อนเข้าร่วมโครงการ (ประเมินจากแบบวัดความเข้าใจ) 3. นิสิตที่เข้าร่วมโครงการมีทัศนคติที่ดีต่อหลักสูตร คณะเภสัชศาสตร์ และมหาวิทยาลัยนเรศวร เพิ่มขึ้นอย่างน้อยร้อยละ 30 จากก่อนเข้าร่วมโครงการ (ประเมินจากแบบสอบถามทัศนคติ) 4. นิสิตและอาจารย์มีความสัมพันธ์อันดีต่อกัน (ประเมินจากการสังเกตการปฏิสัมพันธ์ในหมู่นิสิต และระหว่างนิสิตกับอาจารย์ระหว่างการดำเนินโครงการ) ผลการดำเนินงานตามตัวบ่งชี้ นิสิตที่เข้าร่วมโครงการมีความพึงพอใจ คะแนนเฉลี่ย 4.43 จากระดับคะแนน 1-5	137,120	98,732	✓	✓	✓	✓

แบบสอบถามการติดตามและประเมินผลแผนปฏิบัติการประจำปี 2555 คณะเภสัชศาสตร์ มหาวิทยาลัยนครสวรรค์
ครั้งที่ 4 (1 ตุลาคม 2554 – 30 กันยายน 2555)

ยุทธศาสตร์ที่ 2 การจัดการหลักสูตรที่ส่งเสริมสมรรถนะของผู้เรียนและระบบการเรียนรู้ที่มีประสิทธิภาพ (Competency-based Curriculum and Effective Student Learning)

(1) รหัส โครงการ	(2) ชื่อโครงการ	(3) ผู้รับผิดชอบโครงการ ผู้ให้ข้อมูล	(4)สถานะโครงการ				(5) รายงานความก้าวหน้า กรณีอยู่ระหว่างดำเนินการ			(6) กรณีเสร็จสิ้นโครงการแล้ว การดำเนินงานตามตัวบ่งชี้ของโครงการ (KPIs)				(7) ปัญหา/อุป สรรคและ แนวทาง แก้ไข (กรณี เลื่อน/ยกเลิก โครงการ)		
			อยู่ในช่วง ดำเนินการ	เสร็จ* เรียบร้อยแล้ว	เลื่อน โครงการ	ขอ ยกเลิก โครงการ	ด้านกิจกรรม	ด้านระยะเวลา	ด้าน งบประมาณ	ผลการดำเนินงาน	งบประมาณ		บรรลุ		ไม่บรรลุ	
											ที่ได้รับ	ที่ใช้จริง				
ภ.225	โครงการปัจฉิมนิเทศนิสิต ระดับบัณฑิตศึกษา สาขาวิชาเภสัชกรรมชุมชน ปีการศึกษา 2555	ประธานหลักสูตร เภสัชศาสตรมหาบัณฑิต สาขาวิชาเภสัชกรรม ชุมชน		✓			การดำเนินงาน -	ระยะเวลา -	งบประมาณ -	ตัวบ่งชี้เชิงปริมาณ 1. จำนวนนิสิตที่เข้าร่วมโครงการ ไม่น้อยกว่าร้อยละ 80 ของเป้าหมาย 2. จำนวนอาจารย์และบุคลากรที่เข้าร่วมโครงการ ไม่น้อยกว่าร้อยละ 80 ของเป้าหมาย ผลการดำเนินงานตามตัวบ่งชี้ จำนวนนิสิต อาจารย์และบุคลากรเข้าร่วมโครงการ เป็นไปตามที่กำหนด ตัวบ่งชี้เชิงคุณภาพ 1. ผู้เข้าร่วมโครงการมีความพึงพอใจต่อการจัดโครงการ โดยมีระดับคะแนนเฉลี่ยโดยรวมไม่น้อยกว่า 3.50 (ประเมินจากแบบสอบถาม ระดับคะแนน 1-5) 2. นิสิตมีแนวคิดที่ดีต่อการดำเนินชีวิต และมีคุณสมบัติ เป็นผู้นำด้านการบริหารสถานประกอบการเภสัชกรรมชุมชน (ประเมินจากการสัมภาษณ์เชิงลึกกับ มหาบัณฑิต) 3. ผู้เข้าร่วมโครงการมีความสัมพันธ์อันดีต่อกัน (ประเมินจากการเฝ้าสังเกตการณ์มีส่วนร่วมและ ปฏิสัมพันธ์ในหมู่นิสิตและระหว่างนิสิตกับอาจารย์ ระหว่างดำเนินการ) เวลา ดำเนินการโครงการตามระยะเวลาที่กำหนด ต้นทุน เบิกจ่ายอยู่ในงบประมาณที่กำหนด	178,940	178,917.76	✓	✓	✓	

แบบสอบถามการติดตามและประเมินผลแผนปฏิบัติการประจำปี 2555 คณะเภสัชศาสตร์ มหาวิทยาลัยนครสวรรค์
ครั้งที่ 4 (1 ตุลาคม 2554 – 30 กันยายน 2555)

ยุทธศาสตร์ที่ 2 การจัดการหลักสูตรที่ส่งเสริมสมรรถนะของผู้เรียนและระบบการเรียนรู้ที่มีประสิทธิภาพ (Competency-based Curriculum and Effective Student Learning)

(1) รหัส โครงการ	(2) ชื่อโครงการ	(3) ผู้รับผิดชอบโครงการ ผู้ให้ข้อมูล	(4)สถานะโครงการ				(5) รายงานความก้าวหน้า กรณีอยู่ระหว่างดำเนินการ			(6) กรณีเสร็จสิ้นโครงการแล้ว การดำเนินงานตามตัวบ่งชี้ของโครงการ (KPIs)				(7) ปัญหา/อุปสรรค และแนวทาง แก้ไข (กรณี เลื่อน/ยกเลิก โครงการ)	
			อยู่ในช่วง ดำเนิน โครงการ	เสร็จ* เรียบร้อยแล้ว	เลื่อน โครงการ	ขอ ยกเลิก โครงการ	ด้านกิจกรรม	ด้านระยะเวลา	ด้าน งบประมาณ	ผลการดำเนินงาน	งบประมาณ		บรรลุ		ไม่บรรลุ
											ที่ได้รับ	ที่ใช้จริง			
ภ.226	โครงการสัมมนาเพื่อปรับปรุงหลักสูตรและการเรียนการสอนเภสัชศาสตร์มหาบัณฑิต สาขาวิชาเภสัชกรรมชุมชน	ประธานหลักสูตร เภสัชศาสตร์มหาบัณฑิต สาขาวิชาเภสัชกรรม ชุมชน				✓	<u>การดำเนินงาน</u> -	<u>ระยะเวลา</u> -	<u>งบประมาณ</u> -	<u>ตัวบ่งชี้เชิงปริมาณ</u> 1. รายงานปรับปรุงหลักสูตร 2. จำนวนผู้เข้าร่วมโครงการไม่น้อยกว่าร้อยละ 80 ของเป้าหมาย (ไม่น้อยกว่า 16 คน) <u>ผลการดำเนินงานตามตัวบ่งชี้</u> <u>ตัวบ่งชี้เชิงคุณภาพ</u> หลักสูตรที่ปรับปรุงตามผลของการสัมมนา มีความสอดคล้องกับปรัชญาและวัตถุประสงค์ รวมทั้งมีความทันสมัย ประเมินจากการวิเคราะห์เนื้อหาหลักสูตรที่ปรับปรุงแล้ว <u>ผลการดำเนินงานตามตัวบ่งชี้</u> <u>เวลา</u> ดำเนินโครงการตามระยะเวลาที่กำหนด <u>ผลการดำเนินงานตามตัวบ่งชี้</u> <u>ต้นทุน</u> เบิกจ่ายอยู่ในงบประมาณที่กำหนด <u>ผลการดำเนินงานตามตัวบ่งชี้</u>	88,000	-			

แบบสอบถามการติดตามและประเมินผลแผนปฏิบัติการประจำปี 2555 คณะเภสัชศาสตร์ มหาวิทยาลัยนครสวรรค์
ครั้งที่ 4 (1 ตุลาคม 2554 – 30 กันยายน 2555)

ยุทธศาสตร์ที่ 2 การจัดการหลักสูตรที่ส่งเสริมสมรรถนะของผู้เรียนและระบบการเรียนรู้ที่มีประสิทธิภาพ (Competency-based Curriculum and Effective Student Learning)

(1) รหัส โครงการ	(2) ชื่อโครงการ	(3) ผู้รับผิดชอบโครงการ ผู้ให้ข้อมูล	(4)สถานะโครงการ				(5) รายงานความก้าวหน้า กรณีอยู่ระหว่างดำเนินการ			(6) กรณีเสร็จสิ้นโครงการแล้ว การดำเนินงานตามตัวบ่งชี้ของโครงการ (KPIs)				(7) ปัญหา/อุปสรรค และแนวทาง แก้ไข (กรณี เลื่อน/ยกเลิก โครงการ)		
			อยู่ในช่วง ดำเนิน โครงการ	เสร็จ* เรียบร้อยแล้ว	เลื่อน โครงการ	ขอ ยกเลิก โครงการ	ด้านกิจกรรม	ด้านระยะเวลา	ด้าน งบประมาณ	ผลการดำเนินงาน	งบประมาณ		บรรลุ		ไม่บรรลุ	
											ที่ได้รับ	ที่ใช้จริง				
ภ.227	โครงการการศึกษาดูงาน เภสัชกรรมชุมชนในประเทศ	ประธานหลักสูตร เภสัชศาสตรมหาบัณฑิต สาขาวิชาเภสัชกรรม ชุมชน		✓			<u>การดำเนินงาน</u> -	<u>ระยะเวลา</u> -	<u>งบประมาณ</u> -	<u>ตัวบ่งชี้เชิงปริมาณ</u> 1.จำนวนนิสิตที่เข้าร่วมโครงการไม่น้อยกว่าร้อยละ 100 ของเป้าหมาย (ไม่น้อยกว่า 32 คน) 2.อาจารย์และบุคลากรที่เข้าร่วมโครงการไม่น้อยกว่าร้อยละ 100 ของเป้าหมาย (ไม่น้อยกว่า 4 คน) <u>ผลการดำเนินงานตามตัวบ่งชี้</u> นิสิตเข้าร่วมโครงการศึกษาดูงานจำนวน 38 คน อาจารย์และบุคลากรเข้าร่วมโครงการฯ จำนวน 4 คน <u>ตัวบ่งชี้เชิงคุณภาพ</u> 1.นิสิตมีความรู้เกี่ยวกับระบบการบริหารเภสัชกรรม การ บริหารจัดการ และระบบส่งต่อในร้านยาเพิ่มขึ้นกว่า ก่อนเข้าร่วมโครงการอย่างน้อยร้อยละ 30 (ประเมิน จากแบบวัดความรู้) 2.นิสิตมีความรู้เกี่ยวกับบทบาทและแนวโน้มของวิชาชีพ เภสัชกรรมชุมชนเพิ่มขึ้นกว่าก่อนเข้าร่วมโครงการ อย่างน้อยร้อยละ 30 (ประเมินจากแบบวัดความรู้) 3.นิสิตที่เข้าร่วมโครงการมีความพึงพอใจโดยมีระดับ คะแนนเฉลี่ยโดยรวมไม่น้อยกว่า 3.50 (ประเมินจาก แบบสอบถาม ระดับคะแนน 1-5) <u>ผลการดำเนินงานตามตัวบ่งชี้</u> 1. จากแบบสอบถามก่อน และหลังเข้าศึกษาดูงานนิสิต ให้ความเห็นว่ามีความรู้หลังเข้าศึกษาดูงานเพิ่มมาก ขึ้นจากก่อนศึกษาดูงานร้อยละ 31.60 2. นิสิตมีความพึงพอใจโดยภาพรวมมีคะแนนเฉลี่ย 4.26 <u>เวลา</u> ดำเนินโครงการตามระยะเวลาที่กำหนด <u>ผลการดำเนินงานตามตัวบ่งชี้</u> ดำเนินโครงการวันที่ 8 มกราคม 2555 <u>ต้นทุน</u> เบิกจ่ายอยู่ในงบประมาณที่กำหนด	16,320	15,270	✓	✓	✓	✓

แบบสอบถามการติดตามและประเมินผลแผนปฏิบัติการประจำปี 2555 คณะเภสัชศาสตร์ มหาวิทยาลัยนครสวรรค์
ครั้งที่ 4 (1 ตุลาคม 2554 – 30 กันยายน 2555)

ยุทธศาสตร์ที่ 2 การจัดการหลักสูตรที่ส่งเสริมสมรรถนะของผู้เรียนและระบบการเรียนรู้ที่มีประสิทธิภาพ (Competency-based Curriculum and Effective Student Learning)

(1) รหัส โครงการ	(2) ชื่อโครงการ	(3) ผู้รับผิดชอบโครงการ ผู้ให้ข้อมูล	(4)สถานะโครงการ				(5) รายงานความก้าวหน้า กรณีอยู่ระหว่างดำเนินการ			(6) กรณีเสร็จสิ้นโครงการแล้ว การดำเนินงานตามตัวบ่งชี้ของโครงการ (KPIs)				(7) ปัญหา/อุปสรรค และแนวทาง แก้ไข (กรณี เลื่อน/ยกเลิก โครงการ	
			อยู่ในช่วง ดำเนิน โครงการ	เสร็จ* เรียบร้อยแล้ว	เลื่อน โครงการ	ขอ ยกเลิก โครงการ	ด้านกิจกรรม	ด้านระยะเวลา	ด้าน งบประมาณ	ผลการดำเนินงาน	งบประมาณ		บรรลุ		ไม่บรรลุ
											ที่ได้รับ	ที่ใช้จริง			
ภ.228	โครงการศึกษาดูงานเภสัชกรรมชุมชน ณ ต่างประเทศ นิสิตระดับบัณฑิตศึกษา	ประธานหลักสูตรเภสัชศาสตร์มหาบัณฑิต สาขาวิชาเภสัชกรรมชุมชน		✓			การดำเนินงาน -	ระยะเวลา -	งบประมาณ -	ตัวบ่งชี้เชิงปริมาณ จำนวนนิสิตเข้าร่วมโครงการมากกว่า 80 % ผลการดำเนินงานตามตัวบ่งชี้ มีจำนวนนิสิตที่เข้าร่วมโครงการจำนวน 28 คน คิดเป็นร้อยละ 87.50 ตัวบ่งชี้เชิงคุณภาพ นิสิตมีประสบการณ์และทักษะความรู้เพิ่มมากขึ้น ผลการดำเนินงานตามตัวบ่งชี้ จากการสัมภาษณ์ นิสิตกล่าวว่าจากการเข้าร่วมศึกษาดูงานเภสัชกรรมชุมชน ณ ต่างประเทศ ทำให้มีประสบการณ์เพิ่มมากขึ้น ปัญหาอุปสรรค เวลา - ผลการดำเนินงานตามตัวบ่งชี้ ต้นทุน - ผลการดำเนินงานตามตัวบ่งชี้	376,000	144,855	✓	✓	

แบบสอบถามการติดตามและประเมินผลแผนปฏิบัติการประจำปี 2555 คณะเภสัชศาสตร์ มหาวิทยาลัยนครสวรรค์

ครั้งที่ 4 (1 ตุลาคม 2554 – 30 กันยายน 2555)

ยุทธศาสตร์ที่ 2 การจัดการหลักสูตรที่ส่งเสริมสมรรถนะของผู้เรียนและระบบการเรียนรู้ที่มีประสิทธิภาพ (Competency-based Curriculum and Effective Student Learning)

(1) รหัส โครงการ	(2) ชื่อโครงการ	(3) ผู้รับผิดชอบโครงการ ผู้ให้ข้อมูล	(4)สถานะโครงการ				(5) รายงานความก้าวหน้า กรณีอยู่ระหว่างดำเนินการ			(6) กรณีเสร็จสิ้นโครงการแล้ว การดำเนินงานตามตัวบ่งชี้ของโครงการ (KPIs)				(7) ปัญหา/อุปสรรค และแนวทาง แก้ไข (กรณี เลื่อน/ยกเลิก โครงการ)	
			อยู่ในช่วง ดำเนิน โครงการ	เสร็จ* เรียบร้อยแล้ว	เลื่อน โครงการ	ขอ ยกเลิก โครงการ	ด้านกิจกรรม	ด้านระยะเวลา	ด้าน งบประมาณ	ผลการดำเนินงาน	งบประมาณ		บรรลุ		ไม่บรรลุ
											ที่ได้รับ	ที่ใช้จริง			
ภ.229	โครงการศึกษาดูงานที่โรงงาน เครื่องสำอาง	ผศ.ดร.อัมภางค์ พลนอก		✓			<u>การดำเนินงาน</u> -	<u>ระยะเวลา</u> -	<u>งบประมาณ</u> -	<u>ตัวบ่งชี้เชิงปริมาณ</u> จำนวนนิสิตชั้นปีที่ 2และ3 เข้าร่วมการดูงาน ร้อยละ 95 <u>ผลการดำเนินงานตามตัวบ่งชี้</u> <u>ปัญหาอุปสรรค</u> <u>ตัวบ่งชี้เชิงคุณภาพ</u> แบบประเมินการนำเสนองานที่ไปดู (ได้รับ คะแนนร้อยละ 70 ขึ้นไป) <u>ผลการดำเนินงานตามตัวบ่งชี้</u> <u>ปัญหาอุปสรรค</u> <u>เวลา</u> การดำเนินการโครงการเป็นไปตามระยะเวลาที่ กำหนด <u>ผลการดำเนินงานตามตัวบ่งชี้</u> <u>ต้นทุน</u> การเบิกค่าใช้จ่ายในโครงการเป็นไปตามแผน <u>ผลการดำเนินงานตามตัวบ่งชี้</u>	102,100	87,780	✓	✓	

แบบสอบถามการติดตามและประเมินผลแผนปฏิบัติการประจำปี 2555 คณะเกษตรศาสตร์ มหาวิทยาลัยนเรศวร
ครั้งที่ 4 (1 ตุลาคม 2554 – 30 กันยายน 2555)

ยุทธศาสตร์ที่ 2 การจัดการหลักสูตรที่ส่งเสริมสมรรถนะของผู้เรียนและระบบการเรียนรู้ที่มีประสิทธิภาพ (Competency-based Curriculum and Effective Student Learning)

(1) รหัส โครงการ	(2) ชื่อโครงการ	(3) ผู้รับผิดชอบโครงการ ผู้ให้ข้อมูล	(4)สถานะโครงการ				(5) รายงานความก้าวหน้า กรณีอยู่ระหว่างดำเนินการ			(6) กรณีเสร็จสิ้นโครงการแล้ว การดำเนินงานตามตัวบ่งชี้ของโครงการ (KPIs)				(7) ปัญหา/ อุปสรรคและ แนวทางแก้ไข (กรณีเลื่อน/ ยกเลิกโครงการ)	
			อยู่ในช่วง ดำเนิน โครงการ	เสร็จ เรียบร้อยแล้ว	เลื่อน โครงการ	ขอยกเลิก โครงการ	ด้านกิจกรรม	ด้านระยะเวลา	ด้าน งบประมาณ	ผลการดำเนินงาน	งบประมาณ		บรรลุ		ไม่บรรลุ
											ได้รับ จัดสรร	ใช้จริง			
ภ.230	ฝึกปฏิบัติงานบริหารเกษตรกรรม	จิตตรีพร คล้ายแท้		✓			การดำเนินงาน -	ระยะเวลา -	งบประมาณ -	ตัวบ่งชี้เชิงปริมาณ 1. นิสิตผ่านการฝึกปฏิบัติงานไม่น้อยกว่า ร้อยละ 95 2. แหล่งฝึกที่คณะทำการสำรวจตอบรับการเป็น แหล่งฝึกของม. นเรศวร ในปริมาณที่เพียงพอ ผลการดำเนินงานตามตัวบ่งชี้ 1. นิสิตผ่านการฝึกปฏิบัติงานไม่น้อยกว่า ร้อยละ 100 2. มีแหล่งฝึกตอบรับนิสิตฝึกปฏิบัติงานมากกว่า จำนวนนิสิต ดังนี้ แหล่งฝึกตอบรับนิสิต 6 ผลัด จำนวน 780 คน เฉลี่ย 130 คนต่อผลัด แต่มีนิสิตฝึก ปฏิบัติงาน 6 ผลัด จำนวน 620 คน เฉลี่ยผลัดละ 103 คน ปัญหาอุปสรรค 1. เกิดสถานการณ์น้ำท่วมในหลายจังหวัดที่ แหล่งฝึกตั้งอยู่ อาทิ นครสวรรค์ พิจิตร พระนครศรีอยุธยา กรุงเทพมหานคร ฯ ทำให้ นิสิตต้องย้ายแหล่งฝึก และเพิ่มระยะเวลา การฝึกชดเชย 2. ปัญหาความไม่สงบในจังหวัดภาคใต้ ซึ่งมี แหล่งฝึกในจังหวัดสงขลา ทำให้นิสิตและ ผู้ปกครองต้องการเปลี่ยนแหล่งฝึก ตัวบ่งชี้เชิงคุณภาพ 1. นิสิตมีผลการฝึกปฏิบัติงานในเกณฑ์ดี-ดีมาก ไม่น้อยกว่าร้อยละ 70 2. อาจารย์แหล่งฝึกได้รับการประเมินจากนิสิตใน เกณฑ์ดี-ดีมาก ไม่น้อยกว่าร้อยละ 70 ผลการดำเนินงานตามตัวบ่งชี้ 1. นิสิตมีผลการเรียนระดับดี-ดีมาก (B, B+, A) ร้อยละ 92.8	2,569,600	2,052,503	✓	✓	ผลัด1-2(ช่วง เดือนเมษายน- กันยายน)

(1) รหัส โครงการ	(2) ชื่อโครงการ	(3) ผู้รับผิดชอบโครงการ ผู้ให้ข้อมูล	(4)สถานะโครงการ				(5) รายงานความก้าวหน้า กรณีอยู่ระหว่างดำเนินการ			(6) กรณีเสร็จสิ้นโครงการแล้ว การดำเนินงานตามตัวบ่งชี้ของโครงการ (KPIs)				(7) ปัญหา/ อุปสรรคและ แนวทางแก้ไข (กรณีเลื่อน/ ยกเลิกโครงการ)	
			อยู่ในช่วง ดำเนิน โครงการ	เสร็จ เรียบร้อย แล้ว	เลื่อน โครงการ	ขอยกเลิก โครงการ	ด้านกิจกรรม	ด้านระยะเวลา	ด้าน งบประมาณ	ผลการดำเนินงาน	งบประมาณ		บรรลุ		ไม่บรรลุ
											ได้รับ จัดสรร	ใช้จริง			
										2. อาจารย์แหล่งฝึกได้รับการประเมินจากนิสิตใน เกณฑ์ดี-ดีมาก ร้อยละ 80 <u>เวลา</u> สามารถฝึกปฏิบัติงานได้ตามเวลาที่กำหนด <u>ผลการดำเนินงานตามตัวบ่งชี้</u> สามารถฝึกปฏิบัติงานได้ตามเวลาที่กำหนด <u>ต้นทุน</u> การเบิกจ่ายเป็นไปตามแผน <u>ผลการดำเนินงานตามตัวบ่งชี้</u> มีการเบิกค่าใช้จ่ายคิดเป็นร้อยละ 79.8 ของ งบประมาณที่ตั้งไว้					

แบบสอบถามการติดตามและประเมินผลแผนปฏิบัติการประจำปี 2555 คณะเภสัชศาสตร์ มหาวิทยาลัยนเรศวร
ครั้งที่ 4 (1 ตุลาคม 2554 – 30 กันยายน 2555)

ยุทธศาสตร์ที่ 2 การจัดการหลักสูตรที่ส่งเสริมสมรรถนะของผู้เรียนและระบบการเรียนรู้ที่มีประสิทธิภาพ (Competency-based Curriculum and Effective Student Learning)

(1) รหัส โครงการ	(2) ชื่อโครงการ	(3) ผู้รับผิดชอบ โครงการ ผู้ให้ข้อมูล	(4)สถานะโครงการ				(5) รายงานความก้าวหน้า กรณีอยู่ระหว่างดำเนินการ			(6) กรณีเสร็จสิ้นโครงการแล้ว การดำเนินงานตามตัวบ่งชี้ของโครงการ (KPIs)				(7) ปัญหา/ อุปสรรคและ แนวทางแก้ไข (กรณีเลื่อน/ ยกเลิกโครงการ)	
			อยู่ในช่วง ดำเนิน โครงการ	เสร็จ เรียบร้อยแล้ว	เลื่อน โครงการ	ขอ ยกเลิก โครงการ	ด้านกิจกรรม	ด้านระยะเวลา	ด้าน งบประมาณ	ผลการดำเนินงาน	งบประมาณ		บรรลุ		ไม่บรรลุ
											ได้รับ จัดสรร	ใช้จริง			
ภ.231	ฝึกปฏิบัติงานวิชาชีพเภสัชกรรม	จิตติพร คล้ายแท้		✓			การดำเนินงาน -	ระยะเวลา -	งบประมาณ -	ตัวบ่งชี้เชิงปริมาณ 1. นิสิตผ่านการฝึกปฏิบัติงานไม่น้อยกว่าร้อยละ 95 2. แหล่งฝึกที่คณะฯ/ศศภท.ทำการสำรวจตอบรับ การเป็นแหล่งฝึกของ ม.นเรศวร ในปริมาณที่ เพียงพอ ผลการดำเนินงานตามตัวบ่งชี้ 1. นิสิตผ่านการฝึกปฏิบัติงานร้อยละ 100 2. มีแหล่งฝึกตอบรับนิสิตฝึกปฏิบัติงานมากกว่า จำนวนนิสิต ดังนี้ โรงพยาบาล ผลัดที่ 1 จำนวน 62 แห่ง นิสิตเลือก 48 คน ผลัดที่ 2 จำนวน 63 แห่ง นิสิตเลือก 50 คน ร้านยา ผลัดที่ 1 จำนวน 52 แห่ง นิสิตเลือก 50 คน ผลัดที่ 2 จำนวน 55 แห่ง นิสิตเลือก 48 คน ตัวบ่งชี้เชิงคุณภาพ นิสิตมีผลการฝึกปฏิบัติงานในเกณฑ์ดี-ดีมาก ไม่น้อย กว่าร้อยละ 70 ผลการดำเนินงานตามตัวบ่งชี้ มีกำหนดรายงานผลการเรียน ภาคเรียนที่ 2 ปี การศึกษา 2555 (มีนาคม 2556) เวลา สามารถฝึกปฏิบัติงานได้ตามเวลาที่กำหนด ผลการดำเนินงานตามตัวบ่งชี้ สามารถฝึกปฏิบัติงานได้ตามเวลาที่กำหนด ต้นทุน การเบิกจ่ายเป็นไปตามแผน ผลการดำเนินงานตามตัวบ่งชี้ มีการเบิกค่าใช้จ่ายคิดเป็นร้อยละ 89.56 ของ งบประมาณที่ตั้งไว้	565,820	506,519	✓ ✓	✓	

แบบสอบถามการติดตามและประเมินผลแผนปฏิบัติการประจำปี 2555 คณะเภสัชศาสตร์ มหาวิทยาลัยนครสวรรค์
ครั้งที่ 4 (1 ตุลาคม 2554 – 30 กันยายน 2555)

ยุทธศาสตร์ที่ 2 การจัดการหลักสูตรที่ส่งเสริมสมรรถนะของผู้เรียนและระบบการเรียนรู้ที่มีประสิทธิภาพ (Competency-based Curriculum and Effective Student Learning)

(1) รหัส โครงการ	(2) ชื่อโครงการ	(3) ผู้รับผิดชอบโครงการ ผู้ให้ข้อมูล	(4)สถานะโครงการ				(5) รายงานความก้าวหน้า กรณีอยู่ระหว่างดำเนินการ			(6) กรณีเสร็จสิ้นโครงการแล้ว การดำเนินงานตามตัวบ่งชี้ของโครงการ (KPIs)				(7) ปัญหา/ อุปสรรคและ แนวทางแก้ไข (กรณีเลื่อน/ ยกเลิกโครงการ)	
			อยู่ในช่วง ดำเนิน โครงการ	เสร็จ เรียบร้อยแล้ว	เลื่อน โครงการ	ขอ ยกเลิก โครงการ	ด้านกิจกรรม	ด้านระยะเวลา	ด้าน งบประมาณ	ผลการดำเนินงาน	งบประมาณ		บรรลุ		ไม่บรรลุ
											ได้รับ จัดสรร	ใช้จริง			
ภ.232	การฝึกปฏิบัติงานเสริม ประสบการณ์สาธารณสุขในชุมชน	จิตตรีพร คล้ายแท้		✓			การดำเนินงาน ระหว่างรวบรวม คะแนนการฝึก ปฏิบัติงานและ แบบประเมิน ต่าง ๆ	ระยะเวลา กำหนดแล้วเสร็จ เดือนกันยายน 2555	งบประมาณ เบิกจ่ายแล้วเป็น เงิน123,632 คิดเป็นร้อยละ 81.47	ตัวบ่งชี้เชิงปริมาณ 1.สัดส่วนนิสิตที่สำเร็จการศึกษาตามแผนในแต่ละ ปีต่อจำนวนนิสิตทั้งหมดไม่น้อยกว่าร้อยละ 95 2.จำนวนกิจกรรมหรือโครงการ ที่เชื่อมโยงกับ องค์กรท้องถิ่นอย่างน้อย 2 โครงการต่อปี ผลการดำเนินงานตามตัวบ่งชี้ 1. นิสิตฝึกปฏิบัติงานผลการเรียนผ่านเกณฑ์ที่ กำหนดร้อยละ 100 2. จำนวนโครงการที่เชื่อมโยงกับองค์กรท้องถิ่น จำนวน 13 โครงการ ดังนี้ 2.1 บ้านไร่ ไร่โรด 2.2 บ้านเอี่ยมเปี่ยมสุข 2.3 สร้างเสริมความรู้ ทักษะ และพฤติกรรมที่ เหมาะสมสำหรับผู้ป่วยโรคความดันโลหิตสูง 2.4 ร้านแผงลอยจำหน่ายอาหารสะอาดและ ปลอดภัย ห่วงใยชาวสนามคลี 2.5 วังตาบัว อร้อยซัวร์ คริวสะอาด 2.6 ชุมชนยุคใหม่ใส่ใจการจำหน่ายสุราและบุหรี 2.7 รมรงค์ตรวจคัดกรองมะเร็งปากมดลูกด้วยวิธี pap smear 2.8 บ้านสะอาด ลดปัจจัยเสี่ยงการเกิดโรค 2.9 โครงการดูแลสุขภาพและโรคเรื้อรังของ พระสงฆ์ 2.10 แหลมครกร่วมใจ ท่างไกลท้องร่วง 2.11 รักแล้วรอก่อน 2.12 ปักธงห่วงใยใส่ใจสุขภาพ ปี 2555 2.13 เน้นกลุ่มร่วมใจลดพุง ตัวบ่งชี้เชิงคุณภาพ 1. จากการนำเสนอผลการฝึกปฏิบัติงาน นิสิตมี ความรู้ ความเข้าใจ ระบบสาธารณสุขในระดับ ท้องถิ่น สามารถตอบคำถามได้ถูกต้อง	151,740	123,623	✓ ✓	✓ ✓	

(1) รหัส โครงการ	(2) ชื่อโครงการ	(3) ผู้รับผิดชอบโครงการ ผู้ให้ข้อมูล	(4)สถานะโครงการ				(5) รายงานความก้าวหน้า กรณีอยู่ระหว่างดำเนินการ			(6) กรณีเสร็จสิ้นโครงการแล้ว การดำเนินงานตามตัวบ่งชี้ของโครงการ (KPIs)				(7) ปัญหา/ อุปสรรคและ แนวทางแก้ไข (กรณีเลื่อน/ ยกเลิกโครงการ)	
			อยู่ในช่วง ดำเนิน โครงการ	เสร็จ เรียบร้อยแล้ว	เลื่อน โครงการ	ขอ ยกเลิก โครงการ	ด้านกิจกรรม	ด้านระยะเวลา	ด้าน งบประมาณ	ผลการดำเนินงาน	งบประมาณ		บรรลุ		ไม่บรรลุ
											ได้รับ จัดสรร	ใช้จริง			
										<p>2. ห้องถิ่นสามารถนำโครงการไปใช้ได้จริง</p> <p>ผลการดำเนินงานตามตัวบ่งชี้</p> <p>1. นิสิตสามารถตอบคำถามเกี่ยวกับระบบ สาธารณสุขในท้องถิ่นได้อย่างถูกต้อง</p> <p>2. อาจารย์แหล่งฝึกสามารถนำโครงการที่นิสิต จัดทำขึ้นไปดำเนินการต่อยอดได้ในท้องถิ่น</p> <p>เวลา ดำเนินการได้ในเวลาที่กำหนด</p> <p>ผลการดำเนินงานตามตัวบ่งชี้ สามารถดำเนินการได้ในเวลาที่กำหนด</p> <p>ต้นทุน ดำเนินการได้โดยงบประมาณที่กำหนด</p> <p>ผลการดำเนินงานตามตัวบ่งชี้ มีการเบิกค่าใช้จ่ายคิดเป็นร้อยละ 81.74 ของ งบประมาณที่ตั้งไว้</p>					

แบบสอบถามการติดตามและประเมินผลแผนปฏิบัติการประจำปี 2555 คณะเภสัชศาสตร์ มหาวิทยาลัยนครสวรรค์
ครั้งที่ 4 (1 ตุลาคม 2554 – 30 กันยายน 2555)

ยุทธศาสตร์ที่ 2 การจัดการหลักสูตรที่ส่งเสริมสมรรถนะของผู้เรียนและระบบการเรียนรู้ที่มีประสิทธิภาพ (Competency-based Curriculum and Effective Student Learning)

(1) รหัส โครงการ	(2) ชื่อโครงการ	(3) ผู้รับผิดชอบโครงการ ผู้ให้ข้อมูล	(4)สถานะโครงการ				(5) รายงานความก้าวหน้า กรณีอยู่ระหว่างดำเนินการ			(6) กรณีเสร็จสิ้นโครงการแล้ว การดำเนินงานตามตัวบ่งชี้ของโครงการ (KPIs)				(7) ปัญหา/ อุปสรรคและ แนวทางแก้ไข (กรณีเลื่อน/ ยกเลิกโครงการ)	
			อยู่ในช่วง ดำเนิน โครงการ	เสร็จ เรียบร้อยแล้ว	เลื่อน โครงการ	ขอ ยกเลิก โครงการ	ด้านกิจกรรม	ด้านระยะเวลา	ด้าน งบประมาณ	ผลการดำเนินงาน	งบประมาณ		บรรลุ		ไม่บรรลุ
											ได้รับ จัดสรร	ใช้จริง			
ภ.233	โครงการฝึกปฏิบัติงานวิทยาศาสตร์ เครื่องสำอาง	จิตตริพร คล้ายแท้		✓			การดำเนินงาน -	ระยะเวลา -	งบประมาณ -	ตัวบ่งชี้เชิงปริมาณ นิสิตผ่านการฝึกปฏิบัติงานไม่น้อยกว่าร้อยละ 95 ผลการดำเนินงานตามตัวบ่งชี้ นิสิตผ่านการฝึกปฏิบัติงานร้อยละ 100 ปัญหาอุปสรรค ไม่พบปัญหา ตัวบ่งชี้เชิงคุณภาพ นิสิตมีผลการฝึกปฏิบัติงานในเกณฑ์ดี-ดีมาก ไม่น้อยกว่าร้อยละ 70 ผลการดำเนินงานตามตัวบ่งชี้ นิสิตมีผลการฝึกปฏิบัติงานในเกณฑ์ดี-ดีมาก ร้อยละ 100 ปัญหาอุปสรรค ไม่พบปัญหา เวลา สามารถฝึกปฏิบัติงานได้ตามเวลาที่กำหนด ผลการดำเนินงานตามตัวบ่งชี้ นิสิตสามารถฝึกปฏิบัติงานได้ตามเวลาที่กำหนด ต้นทุน การเบิกจ่ายเป็นไปตามแผน ผลการดำเนินงานตามตัวบ่งชี้ การเบิกจ่ายค่าตอบแทนแหล่งฝึก จำนวนเงิน 92,000 บาท	155,800	128,243	✓		✓

แบบสอบถามการติดตามและประเมินผลแผนปฏิบัติการประจำปี 2555 คณะเภสัชศาสตร์ มหาวิทยาลัยนครสวรรค์
ครั้งที่ 4 (1 ตุลาคม 2554 – กันยายน 2555)

ยุทธศาสตร์ที่ 2 การจัดการหลักสูตรที่ส่งเสริมสมรรถนะของผู้เรียนและระบบการเรียนรู้ที่มีประสิทธิภาพ (Competency-based Curriculum and Effective Student Learning)

(1) รหัส โครงการ	(2) ชื่อโครงการ	(3) ผู้รับผิดชอบโครงการ ผู้ให้ข้อมูล	(4)สถานะโครงการ				(5) รายงานความก้าวหน้า กรณีอยู่ระหว่างดำเนินการ			(6) กรณีเสร็จสิ้นโครงการแล้ว การดำเนินงานตามตัวบ่งชี้ของโครงการ (KPIs)				(7) ปัญหา/ อุปสรรคและ แนวทางแก้ไข (กรณีเลื่อน/ ยกเลิกโครงการ)	
			อยู่ในช่วง ดำเนิน โครงการ	เสร็จ เรียบร้อยแล้ว	เลื่อน โครงการ	ขอ ยกเลิก โครงการ	ด้านกิจกรรม	ด้านระยะเวลา	ด้าน งบประมาณ	ผลการดำเนินงาน	งบประมาณ		บรรลุ		ไม่บรรลุ
											ได้รับ จัดสรร	ใช้จริง			
ภ.234	สหกิจศึกษา หลักสูตรวิทยาศาสตร์ บัณฑิต สาขาวิทยาศาสตร์ เครื่องสำอาง	จิตตรีพร คล้ายแท้		✓			การดำเนินงาน -	ระยะเวลา -	งบประมาณ -	ตัวบ่งชี้เชิงปริมาณ นิสิตเข้าร่วมสหกิจศึกษาไม่น้อยกว่า 10 คน ผลการดำเนินงานตามตัวบ่งชี้ นิสิตเข้าร่วมสหกิจศึกษา จำนวน 7 คน ปัญหาอุปสรรค นิสิตเลือกการทำโครงการมากกว่า ตัวบ่งชี้เชิงคุณภาพ นิสิตสหกิจศึกษาได้รับการเสนองานอาชีพก่อน สำเร็จการศึกษาไม่น้อยกว่า 5 ราย ผลการดำเนินงานตามตัวบ่งชี้ นิสิตสหกิจศึกษาได้รับการเสนองานอาชีพก่อน สำเร็จการศึกษา 5 ราย อีก 2 รายต้องการศึกษาต่อ ปัญหาอุปสรรค เกิดปัญหาน้ำท่วมสถานประกอบการ ทำให้นิสิตต้อง หยุดปฏิบัติงาน และเปลี่ยนแหล่งฝึก เวลา สามารถฝึกปฏิบัติงานได้ตามเวลาที่กำหนด ผลการดำเนินงานตามตัวบ่งชี้ นิสิตสามารถฝึกปฏิบัติงานได้ตามเวลาที่กำหนด ต้นทุน การเบิกจ่ายเป็นไปตามแผน ผลการดำเนินงานตามตัวบ่งชี้	21,660	12,565	✓		✓

แบบสอบถามการติดตามและประเมินผลแผนปฏิบัติการประจำปี 2555 คณะเภสัชศาสตร์ มหาวิทยาลัยนครสวรรค์
ครั้งที่ 4 (1 ตุลาคม 2554 – 30 กันยายน 2555)

ยุทธศาสตร์ที่ 2 การจัดการหลักสูตรที่ส่งเสริมสมรรถนะของผู้เรียนและระบบการเรียนรู้ที่มีประสิทธิภาพ (Competency-based Curriculum and Effective Student Learning)

(1) รหัส โครงการ	(2) ชื่อโครงการ	(3) ผู้รับผิดชอบโครงการ ผู้ให้ข้อมูล	(4)สถานะโครงการ				(5) รายงานความก้าวหน้า กรณีอยู่ระหว่างดำเนินการ			(6) กรณีเสร็จสิ้นโครงการแล้ว การดำเนินงานตามตัวบ่งชี้ของโครงการ (KPIs)				(7) ปัญหา/อุปสรรค และแนวทาง แก้ไข (กรณี เลื่อน/ยกเลิก โครงการ	
			อยู่ในช่วง ดำเนิน โครงการ	เสร็จ* เรียบร้อยแล้ว	เลื่อน โครงการ	ขอ ยกเลิก โครงการ	ด้านกิจกรรม	ด้านระยะเวลา	ด้าน งบประมาณ	ผลการดำเนินงาน	งบประมาณ		บรรลุ		ไม่บรรลุ
											ที่ได้รับ	ที่ใช้จริง			
ภ.235	การอบรม สัมมนา เตรียมความพร้อมนิสิตก่อนฝึกปฏิบัติงานสำหรับนิสิตปี 5 และปี 6	จิตตรีพร คล้ายแท้		✓			<u>การดำเนินงาน</u> -	<u>ระยะเวลา</u> -	<u>งบประมาณ</u> -	<u>ตัวบ่งชี้เชิงปริมาณ</u> นิสิตเข้าร่วมโครงการครบทุกราย <u>ผลการดำเนินงานตามตัวบ่งชี้</u> นิสิตปี 5 จำนวน 98 คน เข้าร่วมโครงการ 98 คน คิดเป็นร้อยละ 100 นิสิตปี 6 จำนวน 132 คน เข้าร่วมโครงการ 129 คน คิดเป็นร้อยละ 97.7 <u>ปัญหาอุปสรรค</u> -	64,700	49,989	✓		
						<u>ปัญหาอุปสรรค</u> -	<u>ปัญหาอุปสรรค</u> -	<u>ปัญหาอุปสรรค</u> -	<u>ตัวบ่งชี้เชิงคุณภาพ</u> นิสิตมีผลการทดสอบความรู้ความเข้าใจเกี่ยวกับการฝึกปฏิบัติงาน ภายหลังจากอบรมเพิ่มขึ้น นิสิตสามารถฝึกปฏิบัติงานตามระยะเวลาที่กำหนดได้ทุกคนปัญหาของนิสิตฝึกปฏิบัติงานในด้านวิชาการ วิชาชีพ จรรยาบรรณ จริยธรรม การปรับตัว และบุคลิกภาพของนิสิตลดลง <u>ผลการดำเนินงานตามตัวบ่งชี้</u> นิสิตชั้นปีที่ 5 มีผลการทดสอบผ่านเกณฑ์ทุกคน <u>เวลา</u> สามารถดำเนินการตามระยะเวลาที่กำหนด <u>ผลการดำเนินงานตามตัวบ่งชี้</u> ดำเนินการระหว่างวันที่ 3-6 มีนาคม 2555 <u>ต้นทุน</u> การเบิกจ่ายเป็นไปตามแผน <u>ผลการดำเนินงานตามตัวบ่งชี้</u> เบิกจ่าย จำนวน 49,989 บาท คิดเป็นร้อยละ 77.3			✓			

แบบสอบถามการติดตามและประเมินผลแผนปฏิบัติการประจำปี 2555 คณะเภสัชศาสตร์ มหาวิทยาลัยนครสวรรค์

ครั้งที่ 4 (1 ตุลาคม 2554 – 30 กันยายน 2555)

ยุทธศาสตร์ที่ 2 การจัดการหลักสูตรที่ส่งเสริมสมรรถนะของผู้เรียนและระบบการเรียนรู้ที่มีประสิทธิภาพ (Competency-based Curriculum and Effective Student Learning)

(1) รหัส โครงการ	(2) ชื่อโครงการ	(3) ผู้รับผิดชอบโครงการ ผู้ให้ข้อมูล	(4)สถานะโครงการ				(5) รายงานความก้าวหน้า กรณีอยู่ระหว่างดำเนินการ			(6) กรณีเสร็จสิ้นโครงการแล้ว การดำเนินงานตามตัวบ่งชี้ของโครงการ (KPIs)				(7) ปัญหา/อุปสรรค และแนวทาง แก้ไข (กรณี เลื่อน/ยกเลิก โครงการ	
			อยู่ในช่วง ดำเนิน โครงการ	เสร็จ* เรียบร้อยแล้ว	เลื่อน โครงการ	ขอ ยกเลิก โครงการ	ด้านกิจกรรม	ด้านระยะเวลา	ด้าน งบประมาณ	ผลการดำเนินงาน	งบประมาณ		บรรลุ		ไม่บรรลุ
											ที่ได้รับ	ที่ใช้จริง			
ภ.236	โครงการเสริมประสบการณ์ วิชาชีพเภสัชศาสตร์	จิตตรีพร คล้ายแท้		✓			<u>การดำเนินงาน</u> -	<u>ระยะเวลา</u> -	<u>งบประมาณ</u> -	<u>ตัวบ่งชี้เชิงปริมาณ</u> นิสิตเข้าร่วมโครงการไม่น้อยกว่าร้อยละ 90 <u>ผลการดำเนินงานตามตัวบ่งชี้</u> มีนิสิตเข้าร่วมโครงการ 89 คน คิดเป็นร้อยละ 96.73 <u>ตัวบ่งชี้เชิงคุณภาพ</u> นิสิตทราบบทบาท หน้าที่ ความรับผิดชอบ จริยธรรมของเภสัชกรที่ปฏิบัติงานในโรงงาน อุตสาหกรรมยา และการพัฒนาผลิตภัณฑ์ ธรรมชาติ นิสิตได้ประสบการณ์เกี่ยวกับ เครื่องมือในโรงงานอุตสาหกรรมยา และการ จัดการอุตสาหกรรมยา <u>ผลการดำเนินงานตามตัวบ่งชี้</u> นิสิตได้รับความรู้ และประสบการณ์ จาก หน่วยงานที่เข้าศึกษาดูงาน <u>เวลา</u> ดำเนินการได้ตามเวลาที่กำหนด <u>ผลการดำเนินงานตามตัวบ่งชี้</u> ดำเนินการระหว่างวันที่ 24-25 พ.ค.55 และวันที่ 30 พ.ค. 55 <u>ต้นทุน</u> การใช้จ่ายงบประมาณเป็นไปตามแผน <u>ผลการดำเนินงานตามตัวบ่งชี้</u> เบิกจ่ายในการดำเนินงานน้อยกว่าที่ตั้งไว้ จำนวน 268 บาท	81,360 ขอเพิ่ม งบประมาณ เป็น 86,545	86,277	✓	✓	

แบบสอบถามการติดตามและประเมินผลแผนปฏิบัติการประจำปี 2555 คณะเภสัชศาสตร์ มหาวิทยาลัยนครสวรรค์
ครั้งที่ 4 (1 ตุลาคม 2554 – กันยายน 2555)

ยุทธศาสตร์ที่ 2 การจัดการหลักสูตรที่ส่งเสริมสมรรถนะของผู้เรียนและระบบการเรียนรู้ที่มีประสิทธิภาพ (Competency-based Curriculum and Effective Student Learning)

(1) รหัส โครงการ	(2) ชื่อโครงการ	(3) ผู้รับผิดชอบ โครงการ ผู้ให้ข้อมูล	(4)สถานะโครงการ				(5) รายงานความก้าวหน้า กรณีอยู่ระหว่างดำเนินการ			(6) กรณีเสร็จสิ้นโครงการแล้ว การดำเนินงานตามตัวบ่งชี้ของโครงการ (KPIs)				(7) ปัญหา/ อุปสรรคและ แนวทางแก้ไข (กรณีเลื่อน/ ยกเลิกโครงการ)	
			อยู่ในช่วง ดำเนิน โครงการ	เสร็จ เรียบร้อยแล้ว	เลื่อน โครงการ	ขอ ยกเลิก โครงการ	ด้านกิจกรรม	ด้านระยะเวลา	ด้าน งบประมาณ	ผลการดำเนินงาน	งบประมาณ		บรรลุ		ไม่บรรลุ
											ได้รับ จัดสรร	ใช้จริง			
ภ.237	โครงการพัฒนาแหล่งฝึก ปฏิบัติงานบริหารเภสัชกรรม	จิตติพร คล้ายแท้		✓			การดำเนินงาน -	ระยะเวลา -	งบประมาณ -	ตัวบ่งชี้เชิงปริมาณ 1. การลงนามบันทึกข้อตกลงความร่วมมือทางวิชาการ กับแหล่งฝึก ไม่น้อยกว่า 20 แห่ง 2. งานวิจัยในงานประจำของแหล่งฝึก (R2R) ไม่น้อย กว่า 2 เรื่อง 3. แหล่งฝึกเข้าร่วมโครงการ/กิจกรรม ไม่น้อยกว่าร้อยละ 80 ของจำนวนที่เชิญ ผลการดำเนินงานตามตัวบ่งชี้ 1. การลงนามบันทึกข้อตกลงความร่วมมือทางวิชาการ กับแหล่งฝึก จำนวน 12 แห่ง 2. งานวิจัยในงานประจำของแหล่งฝึก (R2R) จำนวน 12 เรื่อง 3. แหล่งฝึกเข้าร่วมโครงการ/กิจกรรมร้อยละ 100 ของจำนวนที่เชิญ ปัญหาอุปสรรค ยังไม่พบปัญหา ตัวบ่งชี้เชิงคุณภาพ 1. แหล่งฝึกสามารถนำงานวิจัยในงานประจำ (R2R) ไปใช้พัฒนาศักยภาพงานประจำ หรือแก้ไขปัญหา ต่าง ๆ ได้ 2. อาจารย์แหล่งฝึกให้ความสำคัญในการพัฒนา ศักยภาพทางวิชาการควบคู่ไปกับการพัฒนาวิชาชีพ และสามารถพัฒนาการเป็นแหล่งฝึกที่มีศักยภาพ และเป็นแบบอย่างที่ดีให้กับนิสิตฝึกปฏิบัติงานได้ 3. นิสิตสาขาบริหารเภสัชกรรม มีความรู้ ความเข้าใจ และมีความสามารถในการปฏิบัติงานบริหารเภสัช กรรมโดยมีอาจารย์แหล่งฝึกเป็นแบบอย่าง 4. บัณฑิตคณะเภสัชศาสตร์ สาขาบริหารเภสัชกรรม ประกอบวิชาชีพด้านงานบริหารเภสัชกรรมเพิ่มขึ้น ผลการดำเนินงานตามตัวบ่งชี้ เป็นไปตามตัวบ่งชี้	466,680	86,243	✓		

แบบสอบถามการติดตามและประเมินผลแผนปฏิบัติการประจำปี 2555 คณะเภสัชศาสตร์ มหาวิทยาลัยนเรศวร

ครั้งที่ 4 (รอบ 12 เดือน 1 ตุลาคม 2554 - 30 กันยายน 2555)

ยุทธศาสตร์ที่ 2 การจัดการหลักสูตรที่ส่งเสริมสมรรถนะของผู้เรียนและระบบการเรียนรู้ที่มีประสิทธิภาพ (Competency-based Curriculum and Effective Student Learning)

(1) รหัส โครงการ	(2) ชื่อโครงการ	(3) ผู้รับผิดชอบโครงการ ผู้ให้ข้อมูล	(4)สถานะโครงการ				(5) รายงานความก้าวหน้า กรณีอยู่ระหว่างดำเนินการ			(6) กรณีเสร็จสิ้นโครงการแล้ว การดำเนินงานตามตัวบ่งชี้ของโครงการ (KPIs)				(7) ปัญหา/อุปสรรค และแนวทาง แก้ไข (กรณี เลื่อน/ยกเลิก โครงการ)			
			อยู่ในช่วง ดำเนิน โครงการ	เสร็จ* เรียบร้อย แล้ว	เลื่อน โครงการ	ขอ ยกเลิก โครงการ	ด้านกิจกรรม	ด้านระยะเวลา	ด้าน งบประมาณ	ผลการดำเนินงาน	งบประมาณ		บรรลุ		ไม่บรรลุ		
											ที่ได้รับ	ที่ใช้จริง					
ภ.238	โครงการชมรมกีฬาและเชียร์ 1.กีฬาเภสัชสัมพันธ์ 2.กีฬาวิทยาศาสตร์สุขภาพ 3.กีฬาภายในมหาวิทยาลัย 4.กีฬาสัมพันธ์เภสัช	รองคณบดีฝ่ายกิจการ นิสิตและบริการสังคม		✓			<u>การดำเนินงาน</u> -	<u>ระยะเวลา</u> -	<u>งบประมาณ</u> -	<u>ตัวบ่งชี้เชิงปริมาณ</u> 1. จำนวนกิจกรรมเสริมหลักสูตรที่ส่งเสริมการมีจิต สาธารณะและการเรียนรู้ระหว่างรุ่นพี่และรุ่นน้อง 2. นิสิต อาจารย์ และบุคลากรคณะเภสัชศาสตร์เข้า ร่วมโครงการตามเป้าหมาย <u>ผลการดำเนินงานตามตัวบ่งชี้</u> 1.เกิดกิจกรรมเสริมหลักสูตรที่ส่งเสริมการมีจิต สาธารณะและการเรียนรู้ระหว่างรุ่นพี่และรุ่นน้อง จำนวน 3 กิจกรรม ได้แก่ -กิจกรรมงานกีฬาวิทยาศาสตร์สุขภาพ(20-25 พฤศจิกายน 2554) -กิจกรรมงานกีฬาภายในมหาวิทยาลัยนเรศวร(20- 27 สิงหาคม 2555) -กิจกรรมงานกีฬาสัมพันธ์เภสัช(9-13 กรกฎาคม 2555) 2. นิสิต อาจารย์ และบุคลากรคณะเภสัชศาสตร์เข้า ร่วมโครงการตามเป้าหมาย -กีฬาวิทยาศาสตร์สุขภาพ มหาวิทยาลัยนเรศวร ผู้เข้าร่วมโครงการ จำนวน 271 คนจากเป้าหมาย 250 คน -กีฬาภายในมหาวิทยาลัยนเรศวร ผู้เข้าร่วมโครงการ จำนวน 253 คน คนจากเป้าหมาย 250 คน -กีฬาสัมพันธ์เภสัช ผู้เข้าร่วมโครงการ จำนวน 351 คน จากจำนวนเป้าหมาย 350 คน <u>ปัญหาอุปสรรค</u> 1.เนื่องจากเกิดปัญหาอุทกภัยทำให้ไม่สามารถ เดินทางไปร่วมแข่งขันกีฬาในกิจกรรมกีฬาเภสัช สัมพันธ์ได้ <u>ตัวบ่งชี้เชิงคุณภาพ</u> 1. เกิดกิจกรรมเสริมหลักสูตรที่ส่งเสริมการมีจิต สาธารณะและการเรียนรู้ระหว่างรุ่นพี่และรุ่นน้อง 2. ผู้เข้าร่วมโครงการมากกว่าร้อยละ 80 มีความพึง	27,000	26,779	✓	✓	✓	✓	ยกเลิกการไป เภสัชสัมพันธ์ เนื่องจากน้ำท่วม

(1) รหัส โครงการ	(2) ชื่อโครงการ	(3) ผู้รับผิดชอบโครงการ ผู้ให้ข้อมูล	(4)สถานะโครงการ				(5) รายงานความก้าวหน้า กรณีอยู่ระหว่างดำเนินการ			(6) กรณีเสร็จสิ้นโครงการแล้ว การดำเนินงานตามตัวบ่งชี้ของโครงการ (KPIs)				(7) ปัญหา/อุปสรรค และแนวทาง แก้ไข (กรณี เลื่อน/ยกเลิก โครงการ)	
			อยู่ในช่วง ดำเนิน โครงการ	เสร็จ* เรียบร้อยแล้ว	เลื่อน โครงการ	ขอ ยกเลิก โครงการ	ด้านกิจกรรม	ด้านระยะเวลา	ด้าน งบประมาณ	ผลการดำเนินงาน	งบประมาณ		บรรลุ		ไม่บรรลุ
											ที่ได้รับ	ที่ใช้จริง			
										<p>พอใจในการเข้าร่วมโครงการระดับดีถึงดีมาก</p> <p>ผลการดำเนินงานตามตัวบ่งชี้</p> <p>1.เกิดกิจกรรมเสริมหลักสูตรที่ส่งเสริมการมีจิต สาธารณะและการเรียนรู้ระหว่างรุ่นพี่และรุ่นน้อง จำนวน 3 กิจกรรม ได้แก่</p> <ul style="list-style-type: none"> -กิจกรรมงานกีฬาวินาศาสตร์สุขภาพ -กิจกรรมงานกีฬาภายในมหาวิทยาลัยนเรศวร -กิจกรรมงานกีฬาสัมพันธ์เภสัช <p>2.ผู้เข้าร่วมโครงการมากกว่าร้อยละ 80 มีความพึง พอใจในการเข้าร่วมโครงการระดับดีถึงดีมาก</p> <ul style="list-style-type: none"> -กีฬาวินาศาสตร์สุขภาพ มหาวิทยาลัยนเรศวร <p>ผู้เข้าร่วมโครงการร้อยละ 82 มีความพึงพอใจในการ เข้าร่วมโครงการระดับดีถึงดีมาก</p> <ul style="list-style-type: none"> -กีฬาภายในมหาวิทยาลัยนเรศวร ผู้เข้าร่วมโครงการ ร้อยละ 83 มีความพึงพอใจในการเข้าร่วมโครงการ ระดับดีถึงดีมาก -กีฬาสัมพันธ์เภสัช ผู้เข้าร่วมโครงการ ผู้เข้าร่วม โครงการร้อยละ 85 มีความพึงพอใจในการเข้าร่วม โครงการระดับดีถึงดีมาก <p>ปัญหาอุปสรรค</p> <p>1.เนื่องจากเกิดปัญหาอุทกภัยทำให้ไม่สามารถ เดินทางไปร่วมแข่งขันกีฬาในกิจกรรมกีฬาเภสัช สัมพันธ์ได้</p> <p>เวลา</p> <ul style="list-style-type: none"> -เป็นไปตามระยะเวลาที่กำหนดไว้ <p>ต้นทุน</p> <ul style="list-style-type: none"> -ใช้งบประมาณตามจำนวนที่ได้รับการจัดสรร 					

แบบสอบถามการติดตามและประเมินผลแผนปฏิบัติการประจำปี 2555 คณะเภสัชศาสตร์ มหาวิทยาลัยนเรศวร
ครั้งที่ 4 (รอบ 12 เดือน 1 ตุลาคม 2554 – 30 กันยายน 2555)

ยุทธศาสตร์ที่ 2 การจัดการหลักสูตรที่ส่งเสริมสมรรถนะของผู้เรียนและระบบการเรียนรู้ที่มีประสิทธิภาพ (Competency-based Curriculum and Effective Student Learning)

(1) รหัส โครงการ	(2) ชื่อโครงการ	(3) ผู้รับผิดชอบโครงการ ผู้ให้ข้อมูล	(4)สถานะโครงการ				(5) รายงานความก้าวหน้า กรณีอยู่ระหว่างดำเนินการ			(6) กรณีเสร็จสิ้นโครงการแล้ว การดำเนินงานตามตัวบ่งชี้ของโครงการ (KPIs)				(7) ปัญหา/อุปสรรค และแนวทาง แก้ไข (กรณี เลื่อน/ยกเลิก โครงการ		
			อยู่ในช่วง ดำเนิน โครงการ	เสร็จ* เรียบร้อย แล้ว	เลื่อน โครงการ	ขอ ยกเลิก โครงการ	ด้านกิจกรรม	ด้านระยะเวลา	ด้าน งบประมาณ	ผลการดำเนินงาน	งบประมาณ		บรรลุ		ไม่บรรลุ	
											ที่ได้รับ	ที่ใช้จริง				
ภ.239	โครงการกิจกรรมชมรมจิตอาสา 1.บำเพ็ญประโยชน์และทำบุญในวัด 2.พัฒนาโรงเรียนและปลูกป่า 3.ค่ายอาสาพัฒนาและเรียนรู้ชุมชน	รองคณบดีฝ่ายกิจการนิสิตและบริการสังคม		✓			การดำเนินงานกำลังดำเนินการจัดทำรายงานในกิจกรรมที่ 1 และ 2 ส่วนกิจกรรมค่ายอาสาพัฒนาและเรียนรู้ชุมชนจัดส่งรายงานแล้ว	ระยะเวลา	การดำเนินงาน -	ตัวบ่งชี้เชิงปริมาณ 1. จำนวนกิจกรรมเสริมหลักสูตรที่ส่งเสริมการมีจิตสาธารณะและการเรียนรู้ระหว่างรุ่นพี่และรุ่นน้อง 2. นิสิต อาจารย์ และบุคลากรคณะเภสัชศาสตร์เข้าร่วมโครงการตามเป้าหมาย ผลการดำเนินงานตามตัวบ่งชี้ 1.เกิดจำนวนกิจกรรมเสริมหลักสูตรที่ส่งเสริมการมีจิตสาธารณะและการเรียนรู้ระหว่างรุ่นพี่และรุ่นน้องจำนวน 2 กิจกรรม ได้แก่ 1.บำเพ็ญประโยชน์ (19 สิงหาคม 2555 ณ สถานสงเคราะห์วังทอง) -กิจกรรมพัฒนาโรงเรียน(22 มกราคม 2555 ณ โรงเรียนราษฎร์สามัคคี อ.พรหมพิราม) -กิจกรรมค่ายอาสาพัฒนาและเรียนรู้ชุมชน(3-5 มีนาคม 2555 โรงเรียนศิริราษฎร์พัฒนา อ.นครไทย) 2.มีนิสิต อาจารย์ และบุคลากรคณะเภสัชศาสตร์เข้าร่วมโครงการ ดังนี้ -กิจกรรมบำเพ็ญประโยชน์ จำนวน 45 คน จาก 30 คน -กิจกรรมพัฒนาโรงเรียน จำนวน 110 คน จาก 100 คน -กิจกรรมค่ายอาสาพัฒนาและเรียนรู้ชุมชน จำนวน 119 คน จาก 100 คน ตัวบ่งชี้เชิงคุณภาพ 1.เกิดกิจกรรมเสริมหลักสูตรที่ส่งเสริมการมีจิตสาธารณะและการเรียนรู้ระหว่างรุ่นพี่และรุ่นน้อง 2. ผู้เข้าร่วมโครงการมากกว่าร้อยละ 80 มีความพึงพอใจในการเข้าร่วมโครงการระดับดีถึงดีมาก ผลการดำเนินงานตามตัวบ่งชี้ 1.เกิดจำนวนกิจกรรมเสริมหลักสูตรที่ส่งเสริมการมีจิตสาธารณะและการเรียนรู้ระหว่างรุ่นพี่และรุ่นน้อง	137,000	128,990	✓	✓	✓	✓

(1) รหัส โครงการ	(2) ชื่อโครงการ	(3) ผู้รับผิดชอบโครงการ ผู้ให้ข้อมูล	(4)สถานะโครงการ				(5) รายงานความก้าวหน้า กรณีอยู่ระหว่างดำเนินการ			(6) กรณีเสร็จสิ้นโครงการแล้ว การดำเนินงานตามตัวบ่งชี้ของโครงการ (KPIs)				(7) ปัญหา/อุปสรรค และแนวทาง แก้ไข (กรณี เลื่อน/ยกเลิก โครงการ)	
			อยู่ในช่วง ดำเนิน โครงการ	เสร็จ* เรียบร้อยแล้ว	เลื่อน โครงการ	ขอ ยกเลิก โครงการ	ด้านกิจกรรม	ด้านระยะเวลา	ด้าน งบประมาณ	ผลการดำเนินงาน	งบประมาณ		บรรลุ		ไม่บรรลุ
											ที่ได้รับ	ที่ใช้จริง			
									<p>จำนวน 3 กิจกรรม ได้แก่</p> <ul style="list-style-type: none"> -กิจกรรมบำเพ็ญประโยชน์ -กิจกรรมพัฒนาโรงเรียน -กิจกรรมค่ายอาสาพัฒนาและเรียนรู้ชุมชน <p>2. ผู้เข้าร่วมโครงการมากกว่าร้อยละ 80 มีความพึงพอใจในการเข้าร่วมโครงการระดับดีถึงดีมาก</p> <ul style="list-style-type: none"> -กิจกรรมบำเพ็ญประโยชน์ผู้เข้าร่วมโครงการมากกว่าร้อยละ 83.33 มีความพึงพอใจในการเข้าร่วมโครงการระดับดีถึงดีมาก -กิจกรรมพัฒนาโรงเรียนผู้เข้าร่วมโครงการมากกว่าร้อยละ 87.50 มีความพึงพอใจในการเข้าร่วมโครงการระดับดีถึงดีมาก -กิจกรรมค่ายอาสาพัฒนาและเรียนรู้ชุมชน ผู้เข้าร่วมโครงการร้อยละ 96.92 มีความพึงพอใจในการเข้าร่วมโครงการระดับดีถึงดีมาก <p><u>เวลา</u></p> <ul style="list-style-type: none"> -เป็นไปตามระยะเวลาที่กำหนดไว้ <p><u>ต้นทุน</u></p> <ul style="list-style-type: none"> -ใช้งบประมาณตามจำนวนที่ได้รับการจัดสรร 						

แบบสอบถามการติดตามและประเมินผลแผนปฏิบัติการประจำปี 2555 คณะเภสัชศาสตร์ มหาวิทยาลัยนเรศวร

ครั้งที่ 4 (รอบ 12 เดือน 1 ตุลาคม 2554 – 30 กันยายน 2555)

ยุทธศาสตร์ที่ 2 การจัดการหลักสูตรที่ส่งเสริมสมรรถนะของผู้เรียนและระบบการเรียนรู้ที่มีประสิทธิภาพ (Competency-based Curriculum and Effective Student Learning)

(1) รหัส โครงการ	(2) ชื่อโครงการ	(3) ผู้รับผิดชอบโครงการ ผู้ให้ข้อมูล	(4)สถานะโครงการ				(5) รายงานความก้าวหน้า กรณีอยู่ระหว่างดำเนินการ			(6) กรณีเสร็จสิ้นโครงการแล้ว การดำเนินงานตามตัวบ่งชี้ของโครงการ (KPIs)				(7) ปัญหา/อุปสรรค และแนวทาง แก้ไข (กรณี เลื่อน/ยกเลิก โครงการ	
			อยู่ในช่วง ดำเนิน โครงการ	เสร็จ* เรียบร้อย แล้ว	เลื่อน โครงการ	ขอ ยกเลิก โครงการ	ด้านกิจกรรม	ด้านระยะเวลา	ด้าน งบประมาณ	ผลการดำเนินงาน	งบประมาณ		บรรลุ		ไม่บรรลุ
											ที่ได้รับ	ที่ใช้จ่าย			
ภ.240	โครงการชมรมถ่ายภาพ (Photo Club)	รองคณบดีฝ่ายกิจการนิสิต และบริการสังคม		✓			<p><u>การดำเนินงาน</u></p> <p>-</p>	<p><u>ระยะเวลา</u></p> <p>-</p>	<p><u>การดำเนินงาน</u></p> <p>-</p>	<p><u>ตัวบ่งชี้เชิงปริมาณ</u></p> <p>1. จำนวนกิจกรรมเสริมหลักสูตรที่ส่งเสริมการมีจิต สาธารณะและการเรียนรู้ระหว่างรุ่นพี่และน้อง</p> <p>2. จำนวนกิจกรรมที่มีการเชื่อมต่อกับเครือข่าย องค์กรวิชาชีพ</p> <p>3. นิสิต อาจารย์ และบุคลากรคณะเภสัชศาสตร์เข้า ร่วมโครงการตามเป้าหมาย</p> <p><u>ผลการดำเนินงานตามตัวบ่งชี้</u></p> <p>1.เกิดกิจกรรมเสริมหลักสูตรที่ส่งเสริมการมีจิต สาธารณะและการเรียนรู้ระหว่างรุ่นพี่และน้องจำนวน 3 กิจกรรม ได้แก่</p> <p>-การอบรมโปรแกรมการถ่ายภาพเบื้องต้น(23 มิถุนายน 2555)</p> <p>การอบรมและการประกวดการใช้โปรแกรมในการ ตกแต่งภาพ (8 กันยายน 2555)</p> <p>-การประกวดภาพถ่ายมหาวิทยาลัยปลอดบุหรี่ (17สิงหาคม 2555)</p> <p>-การทำศนศึกษาออกสถานที่และการจัดประกวด ภาพถ่ายจากการออกไปทัศนศึกษา สุโขทัย (29 มกราคม 2555)</p> <p><u>ตัวบ่งชี้เชิงคุณภาพ</u></p> <p>1.เกิดกิจกรรมเสริมหลักสูตรที่ส่งเสริมการมีจิต สาธารณะและการเรียนรู้ระหว่างรุ่นพี่และรุ่นน้อง</p> <p>2. ผู้เข้าร่วมโครงการมากกว่าร้อยละ 80 มีความพึง พอใจในการเข้าร่วมโครงการระดับดีถึงดีมาก</p> <p>3.การจัดกิจกรรมของนิสิตที่เป็นที่ยอมรับผลงานจาก เครือข่ายองค์กรวิชาชีพ</p> <p>4. นิสิตที่เข้าร่วมกิจกรรมมีความสามารถด้านการใช้ เทคโนโลยีและสารสนเทศมากขึ้น โดยวัดจาก ผลงานที่ใช้เทคโนโลยีและสารสนเทศมาประกอบ</p> <p><u>ผลการดำเนินงานตามตัวบ่งชี้</u></p> <p>1.เกิดกิจกรรมเสริมหลักสูตรที่ส่งเสริมการมีจิต</p>	23,000	23,000	✓		

(1) รหัส โครงการ	(2) ชื่อโครงการ	(3) ผู้รับผิดชอบโครงการ ผู้ให้ข้อมูล	(4)สถานะโครงการ				(5) รายงานความก้าวหน้า กรณีอยู่ระหว่างดำเนินการ			(6) กรณีเสร็จสิ้นโครงการแล้ว การดำเนินงานตามตัวบ่งชี้ของโครงการ (KPIs)				(7) ปัญหา/อุปสรรค และแนวทาง แก้ไข (กรณี เลื่อน/ยกเลิก โครงการ	
			อยู่ในช่วง ดำเนิน โครงการ	เสร็จ* เรียบร้อย แล้ว	เลื่อน โครงการ	ขอ ยกเลิก โครงการ	ด้านกิจกรรม	ด้านระยะเวลา	ด้าน งบประมาณ	ผลการดำเนินงาน	งบประมาณ		บรรลุ		ไม่บรรลุ
											ที่ได้รับ	ที่ใช้จริง			
									<p>สาธารณสุขและการเรียนรู้ระหว่างรุ่นพี่และรุ่นน้อง 3 กิจกรรม ได้แก่</p> <p>-การอบรมโปรแกรมการถ่ายภาพเบื้องต้น 23 มิถุนายน 2555 และ 8 กันยายน 2555</p> <p>-การประกวดภาพถ่ายมหาวิทยาลัยพลอดบุหรี 17 สิงหาคม 2555</p> <p>-การทำศนศึกษาออกสถานที่และการจัดประกวดภาพถ่ายจากการออกไปทัศนศึกษา 29 มกราคม 2555</p> <p>2.ผู้เข้าร่วมโครงการมากกว่าร้อยละ 80 มีความพึงพอใจในการเข้าร่วมโครงการระดับดีถึงดีมาก</p> <p>-การอบรมโปรแกรมการถ่ายภาพเบื้องต้น 16 มิถุนายน 2555 และ 8 กันยายน 2555 ผู้เข้าร่วมโครงการมีความพึงพอใจร้อยละ 83.31</p> <p>-การประกวดภาพถ่ายมหาวิทยาลัยพลอดบุหรี 17 สิงหาคม 2555 ผู้เข้าร่วมโครงการมีความพึงพอใจร้อยละ 86.33</p> <p>-การทำศนศึกษาออกสถานที่และการจัดประกวดภาพถ่ายจากการออกไปทัศนศึกษา 29 มกราคม 2555 ผู้เข้าร่วมโครงการมีความพึงพอใจร้อยละ 86.00</p> <p>3.การจัดกิจกรรมของนิสิตที่เป็นที่ยอมรับผลงานจากเครือข่ายองค์กรวิชาชีพ ได้แก่ การประกวดภาพถ่ายมหาวิทยาลัยพลอดบุหรี</p> <p>4.นิสิตที่เข้าร่วมกิจกรรมมีความสามารถด้านการใช้เทคโนโลยีและสารสนเทศมากขึ้น โดยวัดจากผลงานที่ใช้เทคโนโลยีและสารสนเทศมาประกอบได้แก่ การจัดประกวดภาพถ่ายจากการออกไปทัศนศึกษา</p> <p>เวลา</p> <p>-เป็นไปตามระยะเวลาที่กำหนดไว้</p> <p>ต้นทุน</p> <p>-ใช้งบประมาณตามจำนวนที่ได้รับการจัดสรร</p>						

แบบสอบถามการติดตามและประเมินผลแผนปฏิบัติการประจำปี 2555 คณะเภสัชศาสตร์ มหาวิทยาลัยนเรศวร

ครั้งที่ 4 (รอบ 12 เดือน 1 ตุลาคม 2554 – 30 กันยายน 2555)

ยุทธศาสตร์ที่ 2 การจัดการหลักสูตรที่ส่งเสริมสมรรถนะของผู้เรียนและระบบการเรียนรู้ที่มีประสิทธิภาพ (Competency-based Curriculum and Effective Student Learning)

(1) รหัส โครงการ	(2) ชื่อโครงการ	(3) ผู้รับผิดชอบโครงการ ผู้ให้ข้อมูล	(4)สถานะโครงการ				(5) รายงานความก้าวหน้า กรณีอยู่ระหว่างดำเนินการ			(6) กรณีเสร็จสิ้นโครงการแล้ว การดำเนินงานตามตัวบ่งชี้ของโครงการ (KPIs)				(7) ปัญหา/อุปสรรค และแนวทาง แก้ไข (กรณี เลื่อน/ยกเลิก โครงการ)		
			อยู่ในช่วง ดำเนิน โครงการ	เสร็จ* เรียบร้อย แล้ว	เลื่อน โครงการ	ขอ ยกเลิก โครงการ	ด้านกิจกรรม	ด้านระยะเวลา	ด้าน งบประมาณ	ผลการดำเนินงาน	งบประมาณ		บรรลุ		ไม่บรรลุ	
											ที่ได้รับ	ที่ใช้จริง				
ภ.241	ชมรมวิชาการ และ ภาษาอังกฤษ 1.ส่งเสริมวิชาการและ ภาษาอังกฤษ 2.ค่ายเยาวชนกัลลัมะกอก ฤดูร้อน 3.สัปดาห์เภสัช	รองคณบดีฝ่ายกิจการนิสิต และบริการสังคม		✓			การดำเนินงาน กำลังดำเนินการ จัดทำรายงาน	ระยะเวลา	งบประมาณ	-	1. นิสิตคณะเภสัชศาสตร์ที่เข้าร่วมกิจกรรมชมรมนี้ จำนวนมากกว่าร้อยละ 80 มีความพึงพอใจในการเข้า ร่วมโครงการระดับดีถึงดีมาก 2. นิสิตคณะเภสัชศาสตร์ที่เข้าร่วมกิจกรรมชมรมนี้มี ความมั่นใจในการใช้ภาษาอังกฤษมากขึ้น โดยประเมิน จากแบบสอบถาม 3. นิสิตคณะเภสัชศาสตร์ที่เข้าร่วมกิจกรรมชมรมนี้มี ความมั่นใจในการเรียนตามแผนการศึกษามากขึ้น โดยประเมินจากแบบสอบถาม ผลการดำเนินงานตามตัวบ่งชี้ 1.เกิดกิจกรรมที่ส่งเสริมสมรรถนะด้านการเรียนและ ภาษาอังกฤษของนิสิตคณะเภสัชศาสตร์ ได้แก่ กิจกรรมที่ สอนน้อง กิจกรรมสอนภาษาอังกฤษ กิจกรรมแข่งขันต่อ คำศัพท์ภาษาอังกฤษ กิจกรรมแข่งตอบปัญหาสัปดาห์เภสัช กรรม กิจกรรมนำสมาชิกชมรมทัศนศึกษาสถาบันสอน ภาษา 2.จำนวนกิจกรรมนอกหลักสูตรที่ส่งเสริมการมีจิต สาธารณะและการเรียนรู้ระหว่างรุ่นพี่และน้อง ได้แก่ กิจกรรมพี่สอนน้อง กิจกรรมสอนภาษาอังกฤษ กิจกรรม แข่งขันต่อคำศัพท์ภาษาอังกฤษ และกิจกรรมส่งเสริม ความรู้เกี่ยวกับการใช้ยาให้แก่ผู้สูงอายุร่วม และ กิจกรรม ส่งเสริมความรู้เกี่ยวกับการใช้ยา การแปรงฟัน การล้างมือ ที่ต้องให้เด็กประถมร่วมกับโครงการของชมรมจิต อาสา กิจกรรมค่ายเยาวชนกัลลัมะกอกฤดูร้อน และ กิจกรรมสัปดาห์เภสัช 3.จำนวนกิจกรรมวิชาการนอกหลักสูตรหรือกิจกรรม บริการวิชาการที่องค์กรวิชาชีพให้ความร่วมมือและมีส่วน ร่วมกับนิสิตคณะเภสัชศาสตร์ ได้แก่ กิจกรรมค่ายเยาวชน กัลลัมะกอกฤดูร้อน และกิจกรรมสัปดาห์เภสัช 4.นิสิตคณะเภสัชศาสตร์ที่เข้าร่วมกิจกรรมชมรมนี้จำนวน ร้อยละ 93 มีความพึงพอใจในการเข้าร่วมโครงการระดับ ดีถึงดีมาก	80,000	80,000	✓	✓	✓

(1) รหัส โครงการ	(2) ชื่อโครงการ	(3) ผู้รับผิดชอบโครงการ ผู้ให้ข้อมูล	(4)สถานะโครงการ				(5) รายงานความก้าวหน้า กรณีอยู่ระหว่างดำเนินการ			(6) กรณีเสร็จสิ้นโครงการแล้ว การดำเนินงานตามตัวบ่งชี้ของโครงการ (KPIs)				(7) ปัญหา/อุปสรรค และแนวทาง แก้ไข (กรณี เลื่อน/ยกเลิก โครงการ	
			อยู่ในช่วง ดำเนิน โครงการ	เสร็จ* เรียบร้อยแล้ว	เลื่อน โครงการ	ขอ ยกเลิก โครงการ	ด้านกิจกรรม	ด้านระยะเวลา	ด้าน งบประมาณ	ผลการดำเนินงาน	งบประมาณ		บรรลุ		ไม่บรรลุ
											ที่ได้รับ	ที่ใช้จริง			
										<p>5.นิสิตคณะเภสัชศาสตร์ที่เข้าร่วมกิจกรรมชมรมนี้มีความมั่นใจในการใช้ภาษาอังกฤษมากขึ้นร้อยละ 73</p> <p>6.นิสิตคณะเภสัชศาสตร์ที่เข้าร่วมกิจกรรมชมรมนี้มีความมั่นใจในการเรียนตามแผนการศึกษามากขึ้น ร้อยละ 71</p> <p>ปัญหาอุปสรรค</p> <p>การจัดกิจกรรมสอนภาษาอังกฤษได้เชิญอาจารย์จากสถาบันสอนภาษา NULC มาดำเนินการสอนซึ่งในส่วนของ การสอนไวยากรณ์ภาษาอังกฤษทางสถาบันได้จัดส่งอาจารย์ชาวต่างชาติมาสอนทำให้นิสิตไม่ค่อยเข้าใจ ทางคณะฯได้จัดส่งแบบประเมินและข้อเสนอแนะต่างๆเพื่อแจ้งทางสถาบัน NULC ทราบแล้ว</p> <p>-เป็นไปตามระยะเวลาที่กำหนดไว้</p> <p>ต้นทุน</p> <p>-ใช้งบประมาณตามจำนวนที่ได้รับการจัดสรร</p>					

แบบสอบถามการติดตามและประเมินผลแผนปฏิบัติการประจำปี 2555 คณะเภสัชศาสตร์ มหาวิทยาลัยนเรศวร

ครั้งที่ 4 (รอบ 12 เดือน 1 ตุลาคม 2554 – 30 กันยายน 2555)

ยุทธศาสตร์ที่ 2 การจัดการหลักสูตรที่ส่งเสริมสมรรถนะของผู้เรียนและระบบการเรียนรู้ที่มีประสิทธิภาพ (Competency-based Curriculum and Effective Student Learning)

(1) รหัส โครงการ	(2) ชื่อโครงการ	(3) ผู้รับผิดชอบโครงการ ผู้ให้ข้อมูล	(4)สถานะโครงการ				(5) รายงานความก้าวหน้า กรณีอยู่ระหว่างดำเนินการ			(6) กรณีเสร็จสิ้นโครงการแล้ว การดำเนินงานตามตัวบ่งชี้ของโครงการ (KPIs)				(7) ปัญหา/อุปสรรค และแนวทาง แก้ไข (กรณี เลื่อน/ยกเลิก โครงการ		
			อยู่ในช่วง ดำเนิน โครงการ	เสร็จ* เรียบร้อย แล้ว	เลื่อน โครงการ	ขอ ยกเลิก โครงการ	ด้านกิจกรรม	ด้านระยะเวลา	ด้าน งบประมาณ	ผลการดำเนินงาน	งบประมาณ		บรรลุ		ไม่บรรลุ	
											ที่ได้รับ	ที่ใช้จริง				
ภ.242	ชมรมดนตรีไทย	รองคณบดีฝ่ายกิจการนิสิต และบริการสังคม		✓			<u>การดำเนินงาน</u> -	<u>ระยะเวลา</u> -	<u>งบประมาณ</u> -	ตัวบ่งชี้เชิงปริมาณ 1. จำนวนกิจกรรมเสริมหลักสูตรที่ส่งเสริมการมีจิต สาธารณะ การอนุรักษ์ทำนุศิลปวัฒนธรรม และ การเรียนรู้ระหว่างรุ่นพี่และรุ่นน้อง 2. นิสิต อาจารย์ และบุคลากรคณะเภสัชศาสตร์เข้า ร่วมโครงการตามเป้าหมาย ผลการดำเนินงานตามตัวบ่งชี้ 1. เกิดกิจกรรมเสริมหลักสูตรที่ส่งเสริมการมีจิต สาธารณะ การอนุรักษ์ทำนุศิลปวัฒนธรรม และการ เรียนรู้ระหว่างรุ่นพี่และรุ่นน้อง จำนวน 3 กิจกรรม ได้แก่ กิจกรรมการฝึกซ้อมดนตรีไทย กิจกรรมวันไหว้ ครู และกิจกรรมการเปิดโลกกิจกรรม 2. นิสิต อาจารย์ และบุคลากรคณะเภสัชศาสตร์เข้า ร่วมกิจกรรมวันไหว้ครู และกิจกรรมการเปิดโลก กิจกรรม จำนวน 359 คนจากจำนวน 100 คน นิสิตเข้าร่วมกิจกรรมการฝึกซ้อมดนตรีไทยจำนวน 23 คน จากจำนวน 18 คน ตัวบ่งชี้เชิงคุณภาพ 1. นิสิตคณะเภสัชศาสตร์กลุ่มหนึ่งมีกิจกรรมและ สามารถเผยแพร่กิจกรรมด้านดนตรีไทยได้ 2. เกิดกิจกรรมเสริมหลักสูตรที่ส่งเสริมการมีจิต สาธารณะและการเรียนรู้ระหว่างรุ่นพี่และรุ่นน้อง 3. ผู้เข้าร่วมโครงการมากกว่าร้อยละ 80 มีความพึง พอใจในการเข้าร่วมโครงการระดับดีถึงดีมาก ผลการดำเนินงานตามตัวบ่งชี้ 1. นิสิตคณะเภสัชศาสตร์กลุ่มหนึ่งมีกิจกรรมและ สามารถเผยแพร่กิจกรรมด้านดนตรีไทยได้แก่นิสิต ชมรมดนตรีไทยสามารถเล่นดนตรีไทยในกิจกรรมไหว้ ครูได้ 2. เกิดกิจกรรมเสริมหลักสูตรที่ส่งเสริมการมีจิต สาธารณะและการเรียนรู้ระหว่างรุ่นพี่และรุ่นน้อง ได้แก่ กิจกรรมการฝึกซ้อมดนตรีไทย กิจกรรมวันไหว้	31,500	31,289	✓	✓	✓	

(1) รหัส โครงการ	(2) ชื่อโครงการ	(3) ผู้รับผิดชอบโครงการ ผู้ให้ข้อมูล	(4)สถานะโครงการ				(5) รายงานความก้าวหน้า กรณีอยู่ระหว่างดำเนินการ			(6) กรณีเสร็จสิ้นโครงการแล้ว การดำเนินงานตามตัวบ่งชี้ของโครงการ (KPIs)				(7) ปัญหา/อุปสรรค และแนวทาง แก้ไข (กรณี เลื่อน/ยกเลิก โครงการ	
			อยู่ในช่วง ดำเนิน โครงการ	เสร็จ* เรียบร้อยแล้ว	เลื่อน โครงการ	ขอ ยกเลิก โครงการ	ด้านกิจกรรม	ด้านระยะเวลา	ด้าน งบประมาณ	ผลการดำเนินงาน	งบประมาณ		บรรลุ		ไม่บรรลุ
											ที่ได้รับ	ที่ใช้จริง			
										ครู และกิจกรรมการเปิดโลกกิจกรรม 3.ผู้เข้าร่วมโครงการร้อยละ 94.86 มีความพึงพอใจใน การเข้าร่วมโครงการระดับดีถึงดีมาก ปัญหาอุปสรรค -เป็นไปตามระยะเวลาที่กำหนดไว้ ต้นทุน -ใช้งบประมาณตามจำนวนที่ได้รับการจัดสรร					

แบบสอบถามการติดตามและประเมินผลแผนปฏิบัติการประจำปี 2555 คณะเภสัชศาสตร์ มหาวิทยาลัยนครสวรรค์

ครั้งที่ 4 (รอบ 9 เดือน 1 ตุลาคม 2554 – 30 กันยายน 2555)

ยุทธศาสตร์ที่ 2 การจัดการหลักสูตรที่ส่งเสริมสมรรถนะของผู้เรียนและระบบการเรียนรู้ที่มีประสิทธิภาพ (Competency-based Curriculum and Effective Student Learning)

(1) รหัส โครงการ	(2) ชื่อโครงการ	(3) ผู้รับผิดชอบโครงการ ผู้ให้ข้อมูล	(4)สถานะโครงการ				(5) รายงานความก้าวหน้า กรณีอยู่ระหว่างดำเนินการ			(6) กรณีเสร็จสิ้นโครงการแล้ว การดำเนินงานตามตัวบ่งชี้ของโครงการ (KPIs)					(7) ปัญหา/อุปสรรค และแนวทาง แก้ไข (กรณี เลื่อน/ยกเลิก โครงการ)						
			อยู่ในช่วง ดำเนิน โครงการ	เสร็จ* เรียบร้อยแล้ว	เลื่อน โครงการ	ขอ ยกเลิก โครงการ	ด้านกิจกรรม	ด้านระยะเวลา	ด้าน งบประมาณ	ผลการดำเนินงาน	งบประมาณ		บรรลุ	ไม่บรรลุ							
											ที่ได้รับ	ที่ใช้จริง									
ภ.243	ชมรมดนตรีสากล 1.ประกวดร้องเพลงไทย- ไทยลูกทุ่ง 2.งานเลี้ยงแสดงความยินดี จบการศึกษา	รองคณบดีฝ่ายกิจการนิสิต และบริการสังคม		✓			<u>การดำเนินงาน</u> -	<u>การดำเนินงาน</u> -	<u>การดำเนินงาน</u> -	ตัวบ่งชี้เชิงปริมาณ 1. จำนวนกิจกรรมเสริมหลักสูตรที่ส่งเสริมการมีจิต สาธารณะ การอนุรักษ์ทำนุศิลปวัฒนธรรม และการ เรียนรู้ระหว่างรุ่นพี่และรุ่นน้อง 2. นิสิต อาจารย์ และบุคลากรคณะเภสัชศาสตร์เข้าร่วม โครงการตามเป้าหมาย ตัวบ่งชี้เชิงคุณภาพ 1. นิสิตคณะเภสัชศาสตร์กลุ่มหนึ่งมีความสามารถ เผยแพร่กิจกรรมด้านดนตรีและร้องเพลงได้ 2. เกิดกิจกรรมเสริมหลักสูตรที่ส่งเสริมการมีจิต สาธารณะและการเรียนรู้ระหว่างรุ่นพี่และรุ่นน้อง 3. เกิดกิจกรรมสำหรับนิสิตที่กำลังจะจบการศึกษาได้ แสดงออกและเป็นตัวอย่างที่ดีให้รุ่นน้องเห็นถึง คุณธรรมและจริยธรรม และจรรยาบรรณวิชาชีพของ นิสิตเภสัชศาสตร์ที่กำลังจะจบการ ศึกษาก่อนจะเริ่ม ประกอบวิชาชีพเภสัชกรรม 4. ผู้เข้าร่วมโครงการมากกว่าร้อยละ 80 มีความพึง พอใจในการเข้าร่วมโครงการระดับดีถึงดีมาก ผลการดำเนินงานตามตัวบ่งชี้ ปัญหาอุปสรรค เวลา - ต้นทุน -	18,500	18,500	✓		10,000	10,000	✓		✓		

แบบสอบถามการติดตามและประเมินผลแบบสอบถามการติดตามและประเมินผลแผนปฏิบัติการประจำปี 2555 คณะเภสัชศาสตร์ มหาวิทยาลัยนครสวรรค์
ครั้งที่ 4 (รอบ 12 เดือน 1 ตุลาคม 2554 – 30 กันยายน 2555)

ยุทธศาสตร์ที่ 2 การจัดการหลักสูตรที่ส่งเสริมสมรรถนะของผู้เรียนและระบบการเรียนรู้ที่มีประสิทธิภาพ (Competency-based Curriculum and Effective Student Learning)

(1) รหัส โครงการ	(2) ชื่อโครงการ	(3) ผู้รับผิดชอบโครงการ ผู้ให้ข้อมูล	(4)สถานะโครงการ				(5) รายงานความก้าวหน้า กรณีอยู่ระหว่างดำเนินการ			(6) กรณีเสร็จสิ้นโครงการแล้ว การดำเนินงานตามตัวบ่งชี้ของโครงการ (KPIs)				(7) ปัญหา/อุปสรรค และแนวทาง แก้ไข (กรณี เลื่อน/ยกเลิก โครงการ)		
			อยู่ในช่วง ดำเนิน โครงการ	เสร็จ* เรียบร้อยแล้ว	เลื่อน โครงการ	ขอ ยกเลิก โครงการ	ด้านกิจกรรม	ด้านระยะเวลา	ด้าน งบประมาณ	ผลการดำเนินงาน	งบประมาณ		บรรลุ		ไม่บรรลุ	
											ที่ได้รับ	ที่ใช้จริง				
ภ.244	โครงการสัมมนา ฝึกอบรม และประกันคุณภาพการจัด กิจกรรมนิสิต 1.โครงการสัมมนา ฝึกอบรม และประกันคุณภาพการจัด กิจกรรมนิสิต 2.การเลือกตั้ง คณะกรรมการสโมสรนิสิต	รองคณบดีฝ่ายกิจการนิสิต และบริการสังคม		✓			<u>การดำเนินงาน</u> -	<u>ระยะเวลา</u> -	<u>การดำเนินงาน</u> -	ตัวบ่งชี้เชิงปริมาณ 1. จำนวนกิจกรรมเสริมหลักสูตรที่ส่งเสริมการมีจิต สาธารณะและการเรียนรู้ระหว่างรุ่นพี่และรุ่นน้อง และส่งเสริมการทำกิจกรรมของนิสิตโดยใช้หลักการ ประกันคุณภาพที่ดี 2. นิสิต อาจารย์ และบุคลากรคณะเภสัชศาสตร์เข้าร่วม โครงการตามเป้าหมาย ผลการดำเนินงานตามตัวบ่งชี้ 1.เกิดกิจกรรมเสริมหลักสูตรที่ส่งเสริมการมีจิตสาธารณะ และการเรียนรู้ระหว่างรุ่นพี่และรุ่นน้อง และส่งเสริมการ ทำกิจกรรมของนิสิตโดยใช้หลักการประกันคุณภาพที่ดี ได้แก่ การประชุมสโมสรนิสิตฯ การจัดสัมมนาสโมสร นิสิต และการเลือกตั้งสโมสรนิสิต 2.นิสิต อาจารย์ และบุคลากรคณะเภสัชศาสตร์เข้าร่วม โครงการจำนวน 515 คน จาก 400 คนในกิจกรรม เลือกตั้งสโมสรนิสิต และจำนวน 51 คน จาก 40 คนใน กิจกรรมสัมมนาสโมสรนิสิต ตัวบ่งชี้เชิงคุณภาพ 1. เกิดกิจกรรมเสริมหลักสูตรที่ส่งเสริมการมีจิต สาธารณะและการเรียนรู้ระหว่างรุ่นพี่และรุ่นน้อง 2. ผู้นำกิจกรรมนิสิตมีการพัฒนาบุคลิกภาพและแนวคิด ประกันคุณภาพในการทำกิจกรรมนิสิต 3. ผู้เข้าร่วมโครงการมากกว่าร้อยละ 80 มีความพึง พอใจในการเข้าร่วมโครงการระดับดีถึงดีมาก 4. ได้ผู้แทนที่ดำรงตำแหน่งสโมสรนิสิตคณะเภสัชศาสตร์ มหาวิทยาลัยนครสวรรค์ปีการศึกษา 2555 ที่มาจากการ เลือกตั้ง ผลการดำเนินงานตามตัวบ่งชี้ 1.เกิดกิจกรรมเสริมหลักสูตรที่ส่งเสริมการมีจิตสาธารณะ และการเรียนรู้ระหว่างรุ่นพี่และรุ่นน้อง ได้แก่ การ ประชุมสโมสรนิสิตฯ การจัดสัมมนาสโมสรนิสิต และการ เลือกตั้งสโมสรนิสิต	128,128	117,589	✓	✓	✓	✓

(1) รหัส โครงการ	(2) ชื่อโครงการ	(3) ผู้รับผิดชอบโครงการ ผู้ให้ข้อมูล	(4)สถานะโครงการ				(5) รายงานความก้าวหน้า กรณีอยู่ระหว่างดำเนินการ			(6) กรณีเสร็จสิ้นโครงการแล้ว การดำเนินงานตามตัวบ่งชี้ของโครงการ (KPIs)				(7) ปัญหา/อุปสรรค และแนวทาง แก้ไข (กรณี เลื่อน/ยกเลิก โครงการ)	
			อยู่ในช่วง ดำเนิน โครงการ	เสร็จ* เรียบร้อยแล้ว	เลื่อน โครงการ	ขอ ยกเลิก โครงการ	ด้านกิจกรรม	ด้านระยะเวลา	ด้าน งบประมาณ	ผลการดำเนินงาน	งบประมาณ		บรรลุ		ไม่บรรลุ
											ที่ได้รับ	ที่ใช้จริง			
										<p>2.ผู้นำกิจกรรมนิสิตมีการพัฒนาบุคลิกภาพและแนวคิด ประกันคุณภาพในการทำกิจกรรมนิสิต เห็นได้จากการ เข้าร่วมกิจกรรมสัมมนาสโมสรนิสิตโดยการฟังบรรยาย การบำบัดความเครียดด้วยตนเอง และการประชุม วางแผนในการดำเนินกิจกรรมของสโมสรนิสิต ซึ่ง ผู้เข้าร่วมโครงการร้อยละ 95.55 คิดว่ากิจกรรมดังกล่าว สามารถนำไปใช้ประโยชน์ได้จริง</p> <p>3.ผู้เข้าร่วมโครงการร้อยละ 98.10 มีความพึงพอใจใน การเข้าร่วมโครงการระดับดีถึงดีมาก</p> <p>4.สโมสรนิสิตคณะเภสัชศาสตร์ ได้ผู้แทนที่ดำรงตำแหน่ง สโมสรนิสิตคณะเภสัชศาสตร์ มหาวิทยาลัยนเรศวรปี การศึกษา 2555 ที่มาจากการเลือกตั้ง</p> <p>ปัญหาอุปสรรค -</p> <p>เวลา -เป็นไปตามระยะเวลาที่กำหนดไว้</p> <p>ต้นทุน -ใช้งบประมาณตามจำนวนที่ได้รับการจัดสรร</p>					

แบบสอบถามการติดตามและประเมินผลแผนปฏิบัติการประจำปี 2555 คณะเภสัชศาสตร์ มหาวิทยาลัยนครสวรรค์
ครั้งที่ 4 (รอบ 9 เดือน 1 ตุลาคม 2554 – 30 กันยายน 2555)

ยุทธศาสตร์ที่ 2 การจัดการหลักสูตรที่ส่งเสริมสมรรถนะของผู้เรียนและระบบการเรียนรู้ที่มีประสิทธิภาพ (Competency-based Curriculum and Effective Student Learning)

(1) รหัส โครงการ	(2) ชื่อโครงการ	(3) ผู้รับผิดชอบโครงการ ผู้ให้ข้อมูล	(4)สถานะโครงการ				(5) รายงานความก้าวหน้า กรณีอยู่ระหว่างดำเนินการ			(6) กรณีเสร็จสิ้นโครงการแล้ว การดำเนินงานตามตัวบ่งชี้ของโครงการ (KPIs)				(7) ปัญหา/อุปสรรค และแนวทาง แก้ไข (กรณี เลื่อน/ยกเลิก โครงการ)	
			อยู่ในช่วง ดำเนิน โครงการ	เสร็จ* เรียบร้อย แล้ว	เลื่อน โครงการ	ขอ ยกเลิก โครงการ	ด้านกิจกรรม	ด้านระยะเวลา	ด้าน งบประมาณ	ผลการดำเนินงาน	งบประมาณ		บรรลุ		ไม่บรรลุ
											ที่ได้รับ	ที่ใช้จริง			
ภ.245	โครงการกิจกรรมต้อนรับ นิสิตใหม่และประชุมเชียร์ คณะเภสัชศาสตร์ มหาวิทยาลัยนครสวรรค์ ปีการศึกษา 2555	รองคณบดีฝ่ายกิจการนิสิต และบริการสังคม		✓			<u>การดำเนินงาน</u> -	<u>การดำเนินงาน</u> -	<u>การดำเนินงาน</u> -	ตัวบ่งชี้เชิงปริมาณ 1. จำนวนกิจกรรมเสริมหลักสูตรที่ส่งเสริมการมีจิต สาธารณะและการเรียนรู้ระหว่างรุ่นพี่และรุ่นน้อง 2. จำนวนกิจกรรมเสริมหลักสูตรของนิสิตที่มีการร่วมมือ กับองค์กรวิชาชีพ 3. นิสิต อาจารย์ และบุคลากรคณะเภสัชศาสตร์เข้าร่วม โครงการตามเป้าหมาย ผลการดำเนินงานตามตัวบ่งชี้ ปัญหาอุปสรรค	118,000	-	✓	✓	ยังไม่สามารถ สรุปการเงินได้ เนื่องจากนิสิต ยังไม่ได้นำใบ มาเคลียร์กับ เจ้าหน้าที่ การเงิน
						<u>ปัญหาอุปสรรค</u> -	<u>ปัญหาอุปสรรค</u> -	<u>ปัญหาอุปสรรค</u> -	ตัวบ่งชี้เชิงคุณภาพ 1. เกิดกิจกรรมเสริมหลักสูตรที่ส่งเสริมการมีจิต สาธารณะและการเรียนรู้ระหว่างรุ่นพี่และรุ่นน้อง 2. ผู้เข้าร่วมโครงการมากกว่าร้อยละ 80 มีความพึง พอใจในการเข้าร่วมโครงการระดับดีถึงดีมาก ผลการดำเนินงานตามตัวบ่งชี้ ปัญหาอุปสรรค			✓	✓		
									เวลา -						
									ต้นทุน -						

แบบสอบถามการติดตามและประเมินผลแผนปฏิบัติการประจำปี 2555 คณะเภสัชศาสตร์ มหาวิทยาลัยนครสวรรค์
ครั้งที่ 4 (รอบ 12 เดือน 1 ตุลาคม 2554 – 30 กันยายน 2555)

ยุทธศาสตร์ที่ 2 การจัดการหลักสูตรที่ส่งเสริมสมรรถนะของผู้เรียนและระบบการเรียนรู้ที่มีประสิทธิภาพ (Competency-based Curriculum and Effective Student Learning)

(1) รหัส โครงการ	(2) ชื่อโครงการ	(3) ผู้รับผิดชอบโครงการ ผู้ให้ข้อมูล	(4)สถานะโครงการ				(5) รายงานความก้าวหน้า กรณีอยู่ระหว่างดำเนินการ			(6) กรณีเสร็จสิ้นโครงการแล้ว การดำเนินงานตามตัวบ่งชี้ของโครงการ (KPIs)				(7) ปัญหา/อุปสรรค และแนวทาง แก้ไข (กรณี เลื่อน/ยกเลิก โครงการ	
			อยู่ ในช่วง ดำเนิน โครงการ	เสร็จ* เรียบร้อย แล้ว	เลื่อน โครงการ	ขอ ยกเลิก โครงการ	ด้านกิจกรรม	ด้านระยะเวลา	ด้าน งบประมาณ	ผลการดำเนินงาน	งบประมาณ		บรรลุ		ไม่บรรลุ
											ที่ได้รับ	ที่ใช้จริง			
ภ.246	โครงการกิจกรรมเครือข่ายสหพันธ์นิสิตนักศึกษาคณะเภสัชศาสตร์แห่งประเทศไทย	รองคณบดีฝ่ายกิจการนิสิตและบริการสังคม		✓			การดำเนินงาน -	ระยะเวลา -	การดำเนินงาน -	ตัวบ่งชี้เชิงปริมาณ 1.จำนวนกิจกรรมเสริมหลักสูตรที่ส่งเสริมการมีจิตสาธารณะและการเรียนรู้ระหว่างรุ่นพี่และรุ่นน้อง และเพื่อนคณะเภสัชศาสตร์สถาบันอื่นๆ 2.จำนวนกิจกรรมเสริมหลักสูตรที่มีความร่วมมือกับหน่วยงานองค์กรวิชาชีพภายนอก 3.นิสิต อาจารย์ และบุคลากรคณะเภสัชศาสตร์เข้าร่วมโครงการตามเป้าหมาย ผลการดำเนินงานตามตัวบ่งชี้ 1.เกิดกิจกรรมเสริมหลักสูตรที่ส่งเสริมการมีจิตสาธารณะและการเรียนรู้ระหว่างรุ่นพี่และรุ่นน้อง และเพื่อนคณะเภสัชศาสตร์สถาบันอื่นๆ ได้แก่ การเข้าร่วมประชุมเครือข่ายสหพันธ์นิสิตนักศึกษาคณะเภสัชศาสตร์แห่งประเทศไทย -วันที่ 13 – 16 เมษายน 2555 ณ คณะเภสัชศาสตร์ มหาวิทยาลัยขอนแก่น -วันที่30 มิถุนายน – 1 กรกฎาคม 2555 ณ มหาวิทยาลัยรังสิต จังหวัดปทุมธานี -วันที่14 - 15 กรกฎาคม 2555 ณ เดอะไนน์ รีสอร์ท จังหวัดปทุมธานี -กิจกรรมค่ายแรกพบ สนภท. 20 พฤษภาคม 2555 -กิจกรรมค่ายหมอยาอาสา 25 เมษายน – 1 พฤษภาคม 2555 ณ หมู่บ้านหนองแกหนองโน อำเภอแก่งกระจอ จังหวัดชัยภูมิ 2.เกิดกิจกรรมเสริมหลักสูตรที่มีความร่วมมือกับหน่วยงานองค์กรวิชาชีพภายนอก ได้แก่ การเข้าร่วมประชุมเครือข่ายสหพันธ์นิสิตนักศึกษาคณะเภสัชศาสตร์แห่งประเทศไทย กิจกรรมค่ายแรกพบ สนภท. กิจกรรม และกิจกรรมค่ายหมอยาอาสา 3.นิสิต อาจารย์ และบุคลากรคณะเภสัชศาสตร์เข้าร่วมโครงการจำนวน 3 คน จาก 2 คน ในการประชุมเครือข่าย	76,000	75,929	✓	✓	✓

(1) รหัส โครงการ	(2) ชื่อโครงการ	(3) ผู้รับผิดชอบโครงการ ผู้ให้ข้อมูล	(4)สถานะโครงการ				(5) รายงานความก้าวหน้า กรณีอยู่ระหว่างดำเนินการ			(6) กรณีเสร็จสิ้นโครงการแล้ว การดำเนินงานตามตัวบ่งชี้ของโครงการ (KPIs)				(7) ปัญหา/อุปสรรค และแนวทาง แก้ไข (กรณี เลื่อน/ยกเลิก โครงการ	
			อยู่ ในช่วง ดำเนิน โครงการ	เสร็จ* เรียบร้อย แล้ว	เลื่อน โครงการ	ขอ ยกเลิก โครงการ	ด้านกิจกรรม	ด้านระยะเวลา	ด้าน งบประมาณ	ผลการดำเนินงาน	งบประมาณ		บรรลุ		ไม่บรรลุ
											ที่ได้รับ	ที่ใช้จริง			
										<p>เครือข่ายสหพันธ์นิสิตนักศึกษาคณะเภสัชศาสตร์แห่งประเทศไทย กิจกรรมค่ายแรกพบ สภท. กิจกรรม และกิจกรรมค่ายหมอยาอาสา</p> <p>3.นิสิตคณะเภสัชศาสตร์สามารถนำแนวความคิดและรูปแบบมาประสานการดำเนินกิจกรรม/โครงการ ภายในคณะเภสัชศาสตร์ได้สอดคล้องกันในระดับมากที่สุดร้อยละ 77.27</p> <p>4.ผู้เข้าร่วมโครงการร้อยละ 90.84 มีความพึงพอใจในการเข้าร่วมโครงการระดับดีถึงดีมาก</p> <p>ปัญหาอุปสรรค</p> <p>-</p> <p>เวลา</p> <p>-เป็นไปตามระยะเวลาที่กำหนดไว้</p> <p>ต้นทุน</p> <p>-ใช้งบประมาณตามจำนวนที่ได้รับการจัดสรร</p>					

แบบสอบถามการติดตามและประเมินผลแผนปฏิบัติการประจำปี 2555 คณะเภสัชศาสตร์ มหาวิทยาลัยนครสวรรค์
ครั้งที่ 4 (รอบ 9 เดือน 1 ตุลาคม 2554 – 30 กันยายน 2555)

ยุทธศาสตร์ที่ 2 การจัดการหลักสูตรที่ส่งเสริมสมรรถนะของผู้เรียนและระบบการเรียนรู้ที่มีประสิทธิภาพ (Competency-based Curriculum and Effective Student Learning)

(1) รหัส โครงการ	(2) ชื่อโครงการ	(3) ผู้รับผิดชอบโครงการ ผู้ให้ข้อมูล	(4)สถานะโครงการ				(5) รายงานความก้าวหน้า กรณีอยู่ระหว่างดำเนินการ			(6) กรณีเสร็จสิ้นโครงการแล้ว การดำเนินงานตามตัวบ่งชี้ของโครงการ (KPIs)				(7) ปัญหา/อุป สรรคและ แนวทางแก้ไข (กรณีเลื่อน/ ยกเลิก โครงการ)			
			อยู่ ในช่วง ดำเนิน โครงการ	เสร็จ* เรียบร้อย แล้ว	เลื่อน โครงการ	ขอ ยกเลิก โครงการ	ด้านกิจกรรม	ด้านระยะเวลา	ด้าน งบประมาณ	ผลการดำเนินงาน	งบประมาณ		บรรลุ		ไม่บรรลุ		
											ที่ได้รับ	ที่ใช้ จริง					
ภ.247	โครงการพิธีรับพระราชทาน ปริญญาบัตรและแสดงความ ยินดีแก่บัณฑิตใหม่คณะเภสัช ศาสตร์	รองคณบดีฝ่ายกิจการ นิสิตและบริการสังคม		✓			<p>การดำเนินงาน นิสิตร่วมงาน น้อยเพราะเป็น ช่วงสอบกลาง ภาค แต่ก็ยัง บรรลุตาม เป้าหมาย</p> <p><u>ปัญหาอุปสรรค</u> -</p>	<p>ระยะเวลา ไม่เพียงพอต่อการ จัดงานตามแผนที่ วางไว้ เนื่องจาก ค่าอาหารและวัสดุ ต่างๆ แพงขึ้น</p> <p><u>ปัญหาอุปสรรค</u> -</p>	<p>งบประมาณ ไม่เพียงพอต่อการ จัดงานตามแผนที่ วางไว้ เนื่องจาก ค่าอาหารและวัสดุ ต่างๆ แพงขึ้น</p> <p><u>ปัญหาอุปสรรค</u> -</p>	<p><u>ตัวบ่งชี้เชิงปริมาณ</u></p> <ol style="list-style-type: none"> จำนวนกิจกรรมเสริมหลักสูตรที่ส่งเสริมการมีจิตสาธารณะ และการเรียนรู้ระหว่างรุ่นพี่และรุ่นน้อง และเพื่อนคณะเภสัช ศาสตร์สถาบันอื่นๆ เกิดกิจกรรมนอกหลักสูตรที่มีส่วนร่วมขององค์กรวิชาชีพ ร่วมกับศิษย์เก่าและศิษย์ปัจจุบันของคณะเภสัชศาสตร์ จำนวนข้อมูลศิษย์เก่าที่รับปริญญาในปีนั้นครบถ้วน และมี การจัดช่องทางติดต่อสื่อสารและกิจกรรมร่วมกันระหว่าง ศิษย์เก่าและคณะฯ นิสิต อาจารย์ และบุคลากรคณะเภสัชศาสตร์เข้าร่วม โครงการตามเป้าหมาย <p><u>ผลการดำเนินงานตามตัวบ่งชี้</u> บรรลุตามเป้าหมาย</p> <p><u>ปัญหาอุปสรรค</u></p> <p><u>ตัวบ่งชี้เชิงคุณภาพ</u></p> <ol style="list-style-type: none"> เกิดกิจกรรมเสริมหลักสูตรที่ส่งเสริมการมีจิตสาธารณะและ การเรียนรู้ระหว่างรุ่นพี่และรุ่นน้องและเพื่อนคณะเภสัช ศาสตร์สถาบันอื่นๆ ข้อมูลศิษย์เก่าที่รับปริญญาในปีนั้นครบถ้วน ผู้เข้าร่วมโครงการมากกว่าร้อยละ 80 มีความพึงพอใจใน การเข้าร่วมโครงการระดับดีถึงดีมาก <p><u>ผลการดำเนินงานตามตัวบ่งชี้</u> บรรลุตามเป้าหมาย</p> <p><u>ปัญหาอุปสรรค</u></p>	60,000	40,000	✓		✓	✓	✓

แบบสอบถามการติดตามและประเมินผลแผนปฏิบัติการประจำปี 2555 คณะเภสัชศาสตร์ มหาวิทยาลัยนครสวรรค์

ครั้งที่ 4 (รอบ 9 เดือน 1 ตุลาคม 2554 – 30 กันยายน 2555)

ยุทธศาสตร์ที่ 2 การจัดการหลักสูตรที่ส่งเสริมสมรรถนะของผู้เรียนและระบบการเรียนรู้ที่มีประสิทธิภาพ (Competency-based Curriculum and Effective Student Learning)

(1) รหัส โครงการ	(2) ชื่อโครงการ	(3) ผู้รับผิดชอบโครงการ ผู้ให้ข้อมูล	(4)สถานะโครงการ				(5) รายงานความก้าวหน้า กรณีอยู่ระหว่างดำเนินการ			(6) กรณีเสร็จสิ้นโครงการแล้ว การดำเนินงานตามตัวบ่งชี้ของโครงการ (KPIs)				(7) ปัญหา/อุป สรรคและ แนวทาง แก้ไข (กรณี เลื่อน/ ยกเลิก โครงการ			
			อยู่ ในช่วง ดำเนิน โครงการ	เสร็จ* เรียบร้อยแล้ว	เลื่อน โครงการ	ขอ ยกเลิก โครงการ	ด้านกิจกรรม	ด้านระยะเวลา	ด้าน งบประมาณ	ผลการดำเนินงาน	งบประมาณ		บรรลุ		ไม่บรรลุ		
											ที่ได้รับ	ที่ใช้จริง					
ภ.248	โครงการป้องกันนิเทศนิสิต คณะเภสัชศาสตร์	รองคณบดีฝ่ายกิจการ นิสิตและบริการสังคม		✓			การดำเนินงาน -	การดำเนินงาน -	การดำเนินงาน -	ตัวบ่งชี้เชิงปริมาณ 1. จำนวนกิจกรรมเสริมหลักสูตรที่ส่งเสริมการมีจิตสาธารณะ จริยธรรมและคุณธรรม จรรยาบรรณวิชาชีพ และการเรียนรู้ ระหว่างรุ่นพี่และรุ่นน้อง 2. เกิดกิจกรรมที่มีส่วนร่วมขององค์กรวิชาชีพร่วมกับศิษย์เก่า และศิษย์ปัจจุบันของคณะเภสัช-ศาสตร์ 3. ได้ข้อมูลศิษย์เก่าครบถ้วน และมีการจัดกิจกรรมร่วมกัน ระหว่างศิษย์เก่าและคณะฯ 4. นิสิต อาจารย์ และบุคลากรคณะเภสัชศาสตร์เข้าร่วม โครงการตามเป้าหมาย ผลการดำเนินงานตามตัวบ่งชี้ มีการเปลี่ยนแปลงปัจฉิมฯ ของนิสิตวิทยาศาสตร์ เครื่องสำอาง เป็นกิจกรรมอื่น ปัญหาอุปสรรค ตัวบ่งชี้เชิงคุณภาพ 1. เกิดกิจกรรมเสริมหลักสูตรที่ส่งเสริมการมีจิตสาธารณะและ การเรียนรู้ระหว่างรุ่นพี่และรุ่นน้อง 2. ผู้เข้าร่วมโครงการมากกว่าร้อยละ 80 มีความพึงพอใจในการ เข้าร่วมโครงการระดับดีถึงดีมาก ผลการดำเนินงานตามตัวบ่งชี้ ปัญหาอุปสรรค	280,000	219,520	✓	✓	✓	✓	มีการเปลี่ยนแปลงปัจฉิมฯ ของนิสิต วิทยาศาสตร์ เครื่องสำอาง เป็นกิจกรรม อื่น

แบบสอบถามการติดตามและประเมินผลแผนปฏิบัติการประจำปี 2555 คณะเภสัชศาสตร์ มหาวิทยาลัยนเรศวร
ครั้งที่ 4 (1 ตุลาคม 2554 – 30 กันยายน 2555)

ยุทธศาสตร์ที่ 3 การบริหารการวิจัยที่มีประสิทธิภาพ (Effective Research Management)

(1) รหัส โครงการ	(2) ชื่อโครงการ	(3) ผู้รับผิดชอบโครงการ ผู้ให้ข้อมูล	(4)สถานะโครงการ				(5) รายงานความก้าวหน้า กรณีอยู่ระหว่างดำเนินการ			(6) กรณีเสร็จสิ้นโครงการแล้ว การดำเนินงานตามตัวบ่งชี้ของโครงการ (KPIs)				(7) ปัญหา/อุป สรรค และ แนวทางแก้ไข (กรณีเลื่อน/ ยกเลิก โครงการ)	
			อยู่ในช่วง ดำเนิน โครงการ	เสร็จ* เรียบร้อยแล้ว	เลื่อน โครงการ	ขอ ยกเลิก โครงการ	ด้านกิจกรรม	ด้านระยะเวลา	ด้าน งบประมาณ	ผลการดำเนินงาน	งบประมาณ		บรรลุ		ไม่บรรลุ
											ที่ได้รับ	ที่ใช้จริง			
ภ.301	โครงการวิจัยทางเภสัชศาสตร์	รองคณบดีฝ่าย นโยบายและแผน และ วิจัย		✓			การดำเนินงาน -	การดำเนินงาน -	การดำเนินงาน -	ตัวบ่งชี้เชิงปริมาณ 1. จำนวนผลงานวิจัยจากโครงการวิจัยของนิสิต อาจารย์ 2. จำนวนรายงานฉบับสมบูรณ์ 80% ของจำนวน โครงการทั้งหมด 3. มีโครงการที่สามารถส่งเข้าประกวด/แข่งขันกับ หน่วยงานภายนอกได้ ไม่น้อยกว่า 2 โครงการ ผลการดำเนินงานตามตัวบ่งชี้ 1. จำนวนผลงานวิจัยจากโครงการวิจัยทาง เภสัชศาสตร์ เท่ากับ 36 โครงการวิจัย 2. จำนวนรายงานฉบับสมบูรณ์ 100% ของจำนวน โครงการทั้งหมด (36ชุด) 3. มีโครงการที่สามารถส่งเข้าประกวด/แข่งขันกับ หน่วยงานภายนอกได้ 9 โครงการ (ในงานประชุม นเรศวรวิชาการ) ตัวบ่งชี้เชิงคุณภาพ 1. นิสิตมีความรู้ ความเข้าใจหลักการวิจัยกระบวนการ การ วิจัย และการนำเสนอผลงานวิจัย ตามวัตถุประสงค์ ของรายวิชา 2. นิสิตมีความรู้ ความเข้าใจหลักการวิจัย กระบวนการวิจัย และการนำเสนอผลงานวิจัย 3. ผลการประเมินการนำเสนอโครงการอยู่ในระดับดี ผลการดำเนินงานตามตัวบ่งชี้ 1. นิสิตมีความรู้ ความเข้าใจหลักการวิจัยกระบวนการ การวิจัย และการนำเสนอผลงานวิจัย ตาม วัตถุประสงค์ของรายวิชา 2. นิสิตมีความรู้ ความเข้าใจหลักการวิจัย กระบวนการวิจัย และการนำเสนอผลงานวิจัย 3. ผลการประเมินการนำเสนอโครงการอยู่ในระดับดี	318,000	288,244	✓ ✓ ✓		✓ ✓ ✓

แบบสอบถามการติดตามและประเมินผลแผนปฏิบัติการประจำปี 2555 คณะเภสัชศาสตร์ มหาวิทยาลัยนเรศวร
ครั้งที่ 4 (1 ตุลาคม 2554 – 30 กันยายน 2555)

ยุทธศาสตร์ที่ 3 การบริหารการวิจัยที่มีประสิทธิภาพ (Effective Research Management)

(1) รหัส โครงการ	(2) ชื่อโครงการ	(3) ผู้รับผิดชอบโครงการ ผู้ให้ข้อมูล	(4)สถานะโครงการ				(5) รายงานความก้าวหน้า กรณีอยู่ระหว่างดำเนินการ			(6) กรณีเสร็จสิ้นโครงการแล้ว การดำเนินงานตามตัวบ่งชี้ของโครงการ (KPIs)				(7) ปัญหา/อุปสรรค และแนวทาง แก้ไข (กรณี เลื่อน/ยกเลิก โครงการ	
			อยู่ในช่วง ดำเนิน โครงการ	เสร็จ* เรียบร้อย แล้ว	เลื่อน โครงการ	ขอ ยกเลิก โครงการ	ด้านกิจกรรม	ด้านระยะเวลา	ด้าน งบประมาณ	ผลการดำเนินงาน	งบประมาณ		บรรลุ		ไม่บรรลุ
											ที่ได้รับ	ที่ใช้จริง			
ภ.302	โครงการแสดงผลงานวิชาการ และวิจัย คณะเภสัชศาสตร์ใน การประชุมวิชาการ “นเรศวร วิจัย” ครั้งที่ 8 ของ มหาวิทยาลัยนเรศวร ประจำปี 2555	รองคณบดีฝ่าย นโยบายและแผน และ วิจัย		✓			<u>การดำเนินงาน</u> -	<u>ระยะเวลา</u> -	<u>งบประมาณ</u> -	ตัวบ่งชี้เชิงปริมาณ มีผู้เข้าชมนิทรรศการแสดงผลงานทางวิชาการ และ งานวิจัย ของคณะเภสัชศาสตร์ มากกว่าร้อยละ 50 ของเป้าหมายที่ตั้งไว้ (เป้าหมาย 200 ท่าน) ผลการดำเนินงานตามตัวบ่งชี้ มีผู้เข้าชมนิทรรศการแสดงผลงานทางวิชาการและ งานวิจัย ของคณะเภสัชศาสตร์ มากกว่าร้อยละ 50 ของเป้าหมายที่ตั้งไว้ (เป้าหมาย 200 ท่าน) ทั้งนี้จาก จำนวนแบบสอบถามความพึงพอใจจากผู้เข้าชม นิทรรศการแสดงผลงานฯ มีจำนวนทั้งสิ้น 171 ฉบับ คิดเป็นร้อยละ 85.5 ถือว่าบรรลุผลสำเร็จตามตัวชี้วัด เชิงปริมาณ ตัวบ่งชี้เชิงคุณภาพ ผลการประเมินจากผู้เข้าชมนิทรรศการผลงานวิชาการ และงานวิจัยของคณะเภสัชศาสตร์ อยู่ในระดับดี (ค่าเฉลี่ยมากกว่า 3.5 จาก 5) ผลการดำเนินงานตามตัวบ่งชี้ ผลการประเมินจากผู้เข้าชมนิทรรศการผลงาน วิชาการ และงานวิจัยของคณะเภสัชศาสตร์ อยู่ใน ระดับดีมาก (ค่าเฉลี่ย เท่ากับ 4.49 จาก 5 มากกว่า เป้าหมายที่ตัวชี้วัดเชิงคุณภาพกำหนดไว้ (ค่าเฉลี่ย มากกว่า 3.5 จาก 5)ถือว่าบรรลุผลสำเร็จตามตัวชี้วัด เชิงคุณภาพ นอกจากนี้ การจัดนิทรรศการแสดงผลงาน วิชาการ และวิจัย คณะเภสัชศาสตร์ ยังได้รับรางวัล “รองชนะเลิศ ลำดับ 1” ประเภท การประกวดจัด แสดงผลงานภาคนิทรรศการ อีกด้วย เวลา ปฏิบัติงานสำเร็จตามกำหนดเวลา ต้นทุน ปฏิบัติงานสำเร็จตามค่าใช้จ่ายที่กำหนดไว้	15,000	8,330	✓		

แบบสอบถามการติดตามและประเมินผลแผนปฏิบัติการประจำปี 2555 คณะเภสัชศาสตร์ มหาวิทยาลัยนครสวรรค์
ครั้งที่ 4 (1 ตุลาคม 2554 – 30 กันยายน 2555)

ยุทธศาสตร์ที่ 3 การบริหารการวิจัยที่มีประสิทธิภาพ (Effective Research Management)

(1) รหัส โครงการ	(2) ชื่อโครงการ	(3) ผู้รับผิดชอบ โครงการ ผู้ให้ข้อมูล	(4)สถานะโครงการ				(5) รายงานความก้าวหน้า กรณีอยู่ระหว่างดำเนินการ			(6) กรณีเสร็จสิ้นโครงการแล้ว การดำเนินงานตามตัวบ่งชี้ของโครงการ (KPIs)				(7) ปัญหา/อุป สรรค และ แนวทาง แก้ไข (กรณี เลื่อน/ยกเลิก โครงการ)	
			อยู่ในช่วง ดำเนิน โครงการ	เสร็จ* เรียบร้อย แล้ว	เลื่อน โครงการ	ขอ ยกเลิก โครงการ	ด้านกิจกรรม	ด้านระยะเวลา	ด้าน งบประมาณ	ผลการดำเนินงาน	งบประมาณ		บรรลุ		ไม่บรรลุ
											ที่ได้รับ	ที่ใช้จริง			
ภ.303	การสนับสนุนการดำเนินงาน ของหน่วยปฏิบัติการวิจัย	รองคณบดีฝ่าย นโยบายและ แผน และวิจัย		✓			การดำเนินงาน -	ระยะเวลา -	งบประมาณ -	ตัวบ่งชี้เชิงปริมาณ มากกว่าร้อยละ 80 ของหน่วยปฏิบัติการวิจัยได้รับการ สนับสนุน ผลการดำเนินงานตามตัวบ่งชี้ ตัวชี้วัดความสำเร็จโครงการ (KPI) ตามยุทธศาสตร์ คณะฯ กำหนดให้หน่วยปฏิบัติการวิจัยมากกว่าร้อยละ 80 ขึ้นไป ได้รับการสนับสนุนการดำเนินงาน นั้น จากผลการดำเนินการ 17 หน่วยปฏิบัติการวิจัยได้รับ การสนับสนุนการดำเนินงานจากโครงการนี้ คิดเป็น ร้อยละ 100 ถือว่าบรรลุผลสำเร็จและมากกว่าเป้าหมายที่กำหนดไว้ ตามตัวชี้วัดเชิงปริมาณ ตัวบ่งชี้เชิงคุณภาพ ผลการประเมินความพึงพอใจในการสนับสนุนพันธกิจการ วิจัย อยู่ในระดับมากกว่า 3.5 ผลการดำเนินงานตามตัวบ่งชี้ จากแบบสอบถามความพึงพอใจในการสนับสนุนพันธกิจการ วิจัย คณะเภสัชศาสตร์ พบว่ามีค่าเฉลี่ย เท่ากับ 3.25 (ทั้ง 13 ด้าน) แต่อย่างไรก็ตาม มีความพึงพอใจในการสนับสนุน ให้มีห้องปฏิบัติการ รวมถึงหน่วยปฏิบัติการวิจัย อยู่ในระดับ 3.72 จากสเกล 1 ถึง 5 บรรลุผลสำเร็จตามตัวชี้วัดเชิง คุณภาพ ซึ่งได้กำหนดในตัวชี้วัดความสำเร็จของโครงการ (KPI) ผลการประเมินโครงการและความพึงพอใจไม่น้อยกว่า 3.51 จาก 5 เวลา การดำเนินโครงการเสร็จตามเวลาที่กำหนด ต้นทุน การดำเนินงานเป็นไปตามงบประมาณที่ได้รับจัดสรร	340,000	328,897.58	✓	✓	

แบบสอบถามการติดตามและประเมินผลแผนปฏิบัติการประจำปี 2555 คณะเภสัชศาสตร์ มหาวิทยาลัยนครสวรรค์
ครั้งที่ 4 (1 ตุลาคม 2554 – 30 กันยายน 2555)

ยุทธศาสตร์ที่ 3 การบริหารการวิจัยที่มีประสิทธิภาพ (Effective Research Management)

(1) รหัส โครงการ	(2) ชื่อโครงการ	(3) ผู้รับผิดชอบโครงการ ผู้ให้ข้อมูล	(4)สถานะโครงการ				(5) รายงานความก้าวหน้า กรณีอยู่ระหว่างดำเนินการ			(6) กรณีเสร็จสิ้นโครงการแล้ว การดำเนินงานตามตัวบ่งชี้ของโครงการ (KPIs)				(7) ปัญหา/อุปสรรค และแนวทาง แก้ไข (กรณี เลื่อน/ยกเลิก โครงการ	
			อยู่ในช่วง ดำเนินการ	เสร็จ* เรียบร้อยแล้ว	เลื่อน โครงการ	ขอ ยกเลิก โครงการ	ด้านกิจกรรม	ด้านระยะเวลา	ด้าน งบประมาณ	ผลการดำเนินงาน	งบประมาณ		บรรลุ		ไม่บรรลุ
											ที่ได้รับ	ที่ใช้จริง			
ภ.304	โครงการพัฒนาการจัดการ ด้านความปลอดภัยใน ห้องปฏิบัติการคณะเภสัช ศาสตร์	รองคณบดีฝ่าย นโยบายและแผน และ วิจัย		✓			<u>การดำเนินงาน</u> -	<u>การดำเนินงาน</u> -	<u>การดำเนินงาน</u> -	ตัวบ่งชี้เชิงปริมาณ 1. ห้องปฏิบัติการเข้าร่วมการประเมินไม่น้อยกว่า 50% 2. มีสื่อการอบรมด้านความปลอดภัยอย่างน้อย 1 เรื่อง 3. มีการบำบัดของเสียอันตรายอย่างน้อย 2 ครั้ง 4. มีการประชุมเพื่อจัดการความรู้อย่างน้อยเดือนละ 1 ครั้ง ผลการดำเนินงานตามตัวบ่งชี้ 1. ห้องปฏิบัติการกลางเข้าร่วมประเมินความปลอดภัยฯ จำนวน 17 ห้องปฏิบัติการ คิดเป็นร้อยละ 64.7 2. มีคู่มือการจัดแยกของเสียจากห้องปฏิบัติการ 1 เรื่อง 3. มีการบำบัดของเสียอันตราย มากกว่า 5 ครั้ง 4. จัดประชุมงานห้องปฏิบัติการ 5 ครั้ง ปัญหาอุปสรรค เวลาว่างไม่ตรงกันเพราะมีปฏิบัติการจึงนัดประชุม 2 เดือนครั้ง ตัวบ่งชี้เชิงคุณภาพ 1. ห้องปฏิบัติการมีความปลอดภัย (ผ่านการประเมิน) 2. บุคลากรมีความตระหนักและเห็นความสำคัญของการ ปฏิบัติตามหลักความปลอดภัยในห้องปฏิบัติการ 3. ของเสียทางชีวภาพ ไม่มีตกค้าง 4. นักวิทยาศาสตร์มีความรู้ความสามารถในการส่งเสริม การวิจัย ผลการดำเนินงานตามตัวบ่งชี้ บรรลุทุกตัวบ่งชี้ห้องปฏิบัติการที่ได้รับการประเมินมีความ ปลอดภัยมากขึ้นบุคลากรมีความรู้ความเข้าใจ ความ ตระหนัก/ของเสียทางชีวภาพไม่มีตกค้างเพราะได้ ดำเนินการอย่างน้อย 2 เดือน/ครั้ง KPIs ส่วนนักวิทยาศาสตร์มีความรู้ความสามารถในการ ส่งเสริมการวิจัยไม่สามารถวัดได้ รายละเอียดตาม เอกสารรายงานโครงการฯ	61,040	49,839	✓ ✓ ✓ ✓	✓ ✓ ✓ ✓	

แบบสอบถามการติดตามและประเมินผลแผนปฏิบัติการประจำปี 2555 คณะเภสัชศาสตร์ มหาวิทยาลัยนครสวรรค์

ครั้งที่ 4 (1 ตุลาคม 2554 – 30 กันยายน 2555)

ยุทธศาสตร์ที่ 4 : การบริการวิชาการเชิงรุกที่ตอบสนองต่อความต้องการของชุมชนและสังคม (Society and Community Services)

(1) รหัส โครงการ	(2) ชื่อโครงการ	(3) ผู้รับผิดชอบโครงการ ผู้ให้ข้อมูล	(4)สถานะโครงการ				(5) รายงานความก้าวหน้า กรณีอยู่ระหว่างดำเนินการ			(6) กรณีเสร็จสิ้นโครงการแล้ว การดำเนินงานตามตัวบ่งชี้ของโครงการ (KPIs)				(7) ปัญหา/อุป สรรคและ แนวทาง แก้ไข (กรณี เลื่อน/ยกเลิก โครงการ)	
			อยู่ในช่วง ดำเนิน โครงการ	เสร็จ* เรียบร้อย แล้ว	เลื่อน โครงการ	ขอ ยกเลิก โครงการ	ด้านกิจกรรม	ด้านระยะเวลา	ด้าน งบประมาณ	ผลการดำเนินงาน	งบประมาณ		บรรลุ		ไม่บรรลุ
											ที่ได้รับ	ที่ใช้ จริง			
ภ.401	โครงการบูรณาการความรู้ จากการฝึกปฏิบัติการแพทย์ ทางเลือกเข้ากับการบริการ วิชาการในชุมชน	ผศ.ดร.อัมพวรรณ ศรีวิไล		✓			การดำเนินงาน -	การดำเนินงาน -	การดำเนินงาน -	ตัวบ่งชี้เชิงปริมาณ 1. จำนวนผู้เข้าร่วมโครงการไม่น้อยกว่า 215 คน 2. รายงานสรุป ประเมินผล การดำเนินโครงการ ผลการดำเนินงานตามตัวบ่งชี้ 1.จำนวนผู้เข้าร่วมโครงการ 372 คน 2. รายงานสรุปประเมินผลการดำเนินโครงการ 1ชุด ตัวบ่งชี้เชิงคุณภาพ ผู้เข้าร่วมโครงการมีความพึงพอใจโดยมีระดับคะแนนเฉลี่ยโดยรว มไม่น้อยกว่า 3.5 (จากระดับคะแนน 3.50) ผลการดำเนินงานตามตัวบ่งชี้ ผู้เข้าร่วมโครงการมีความพึงพอใจโดยมีระดับคะแนนเฉลี่ยโดย รวม 4.4 เวลา ระยะเวลาการดำเนินโครงการเป็นไปตามแผนการที่กำหนด ผลการดำเนินงานตามตัวบ่งชี้ ดำเนินการเป็นไปตามระยะเวลาที่กำหนด ต้นทุน การดำเนินโครงการเป็นไปตามงบประมาณที่ กำหนด ผลการดำเนินงานตามตัวบ่งชี้ ดำเนินการเบิกจ่าย	10,000	10,000	✓ ✓	✓	

แบบสอบถามการติดตามและประเมินผลแผนปฏิบัติการประจำปี 2555 คณะเภสัชศาสตร์ มหาวิทยาลัยนครสวรรค์

ครั้งที่ 4 (1 ตุลาคม 2554 – 30 กันยายน 2555)

ยุทธศาสตร์ที่ 4 : การบริการวิชาการเชิงรุกที่ตอบสนองต่อความต้องการของชุมชนและสังคม (Society and Community Services)

(1) รหัส โครงการ	(2) ชื่อโครงการ	(3) ผู้รับผิดชอบโครงการ ผู้ให้ข้อมูล	(4)สถานะโครงการ				(5) รายงานความก้าวหน้า กรณีอยู่ระหว่างดำเนินการ			(6) กรณีเสร็จสิ้นโครงการแล้ว การดำเนินงานตามตัวบ่งชี้ของโครงการ (KPIs)				(7) ปัญหา/อุปสรรค และแนวทาง แก้ไข (กรณี เลื่อน/ยกเลิก โครงการ)	
			อยู่ในช่วง ดำเนิน โครงการ	เสร็จ* เรียบร้อย แล้ว	เลื่อน โครงการ	ขอ ยกเลิก โครงการ	ด้านกิจกรรม	ด้านระยะเวลา	ด้าน งบประมาณ	ผลการดำเนินงาน	งบประมาณ		บรรลุ		ไม่บรรลุ
											ที่ได้รับ	ที่ใช้จริง			
ภ.402	โครงการรักษาสุนไพรมะเขือเทศ	รศ.ดร.กรกนก อิงคินันท์		✓			<p><u>การดำเนินงาน</u></p> <p>-</p>	<p><u>ระยะเวลา</u></p> <p>-</p>	<p><u>งบประมาณ</u></p> <p>-</p>	<p><u>ตัวบ่งชี้เชิงปริมาณ</u></p> <p>1. จำนวนกิจกรรมหรือประชุมโครงการบริการวิชาการของหน่วยงานในกำกับ</p> <p>2. จำนวนผู้เข้าร่วมโครงการไม่น้อยกว่า 215 คน</p> <p>3. รายงานสรุปประเมินผลการดำเนินโครงการ</p> <p><u>ผลการดำเนินงานตามตัวบ่งชี้</u></p> <p>1.จำนวนกิจกรรมทั้งหมด 3 กิจกรรม</p> <p>1.1 การประชุมเชิงปฏิบัติการ”ค่ายสืบสานสมุนไพรเพื่อชุมชน”</p> <p>1.2การจัดนิทรรศการแสดงสมุนไพรและผลิตภัณฑ์ธรรมชาติ”ค่ายแรกพบนิสิตใหม่ ครั้งที่2”</p> <p>1.3 การให้บริการข้อมูลสมุนไพร”งานออกหน่วยวิชาการเคลื่อนที่”</p> <p>2.มีผู้เข้าร่วมไม่น้อยกว่า 215คน</p> <p>2.1 การประชุมเชิงปฏิบัติการ”ค่ายสืบสานสมุนไพรเพื่อชุมชน”จำนวนผู้เข้าร่วม 75คน</p> <p>2.2การจัดนิทรรศการแสดงสมุนไพรและผลิตภัณฑ์ธรรมชาติ”ค่ายแรกพบนิสิตใหม่ ครั้งที่2”จำนวนผู้เข้าร่วม92คน</p> <p>2.3 การให้บริการข้อมูลสมุนไพร”งานออกหน่วยวิชาการเคลื่อนที่”จำนวนผู้เข้าร่วม128คน</p> <p>รวมทั้งหมด 295 คน</p> <p><u>ปัญหาอุปสรรค</u></p> <p>สถานที่ในการจัดกิจกรรมบริเวณหน่วยข้อมูลสมุนไพรอากาศค่อนข้างร้อน</p> <p><u>ตัวบ่งชี้เชิงคุณภาพ</u></p> <p>1.มีการจัดตั้งหน่วยงานในกำกับและผู้รับผิดชอบที่ชัดเจนเพื่อให้บริการวิชาการอย่างมีคุณภาพตามความต้องการของชุมชนเป้าหมาย</p> <p>2.ผู้เข้าร่วมโครงการมีความพึงพอใจโดยมีระดับคะแนนเฉลี่ยโดยรวมไม่น้อยกว่า 3.5 (จากระดับคะแนน 3.50)</p>	10,000	9,850	✓		

แบบสอบถามการติดตามและประเมินผลแผนปฏิบัติการประจำปี 2555 คณะเภสัชศาสตร์ มหาวิทยาลัยนครสวรรค์

ครั้งที่ 4 (1 ตุลาคม 2554 – 30 กันยายน 2555)

ยุทธศาสตร์ที่ 4 : การบริการวิชาการเชิงรุกที่ตอบสนองต่อความต้องการของชุมชนและสังคม (Society and Community Services)

(1) รหัส โครงการ	(2) ชื่อโครงการ	(3) ผู้รับผิดชอบโครงการ ผู้ให้ข้อมูล	(4)สถานะโครงการ				(5) รายงานความก้าวหน้า กรณีอยู่ระหว่างดำเนินการ			(6) กรณีเสร็จสิ้นโครงการแล้ว การดำเนินงานตามตัวบ่งชี้ของโครงการ (KPIs)				(7) ปัญหา/อุปสรรค และแนวทาง แก้ไข (กรณี เลื่อน/ยกเลิก โครงการ)	
			อยู่ในช่วง ดำเนิน โครงการ	เสร็จ* เรียบร้อย แล้ว	เลื่อน โครงการ	ขอ ยกเลิก โครงการ	ด้านกิจกรรม	ด้านระยะเวลา	ด้าน งบประมาณ	ผลการดำเนินงาน	งบประมาณ		บรรลุ		ไม่บรรลุ
											ที่ได้รับ	ที่ใช้จริง			
									<p><u>ผลการดำเนินงานตามตัวบ่งชี้</u> ความพึงพอใจมีระดับคะแนนเฉลี่ย 4.69</p> <p><u>เวลา</u> ระยะเวลาการดำเนินโครงการเป็นไปตามแผนการที่กำหนด</p> <p><u>ผลการดำเนินงานตามตัวบ่งชี้</u> เป็นไปตามแผนที่กำหนด</p> <p><u>ต้นทุน</u> การดำเนินโครงการเป็นไปตามงบประมาณที่กำหนด</p> <p><u>ผลการดำเนินงานตามตัวบ่งชี้</u> เป็นไปตามงบประมาณที่กำหนด</p>						

แบบสอบถามการติดตามและประเมินผลแผนปฏิบัติการประจำปี 2555 คณะเภสัชศาสตร์ มหาวิทยาลัยนครสวรรค์
ครั้งที่ 4 (1 ตุลาคม 2554 – 30 กันยายน 2555)

ยุทธศาสตร์ที่ 4 : การบริการวิชาการเชิงรุกที่ตอบสนองต่อความต้องการของชุมชนและสังคม (Society and Community Services)

(1) รหัส โครงการ	(2) ชื่อโครงการ	(3) ผู้รับผิดชอบโครงการ ผู้ให้ข้อมูล	(4)สถานะโครงการ				(5) รายงานความก้าวหน้า กรณีอยู่ระหว่างดำเนินการ			(6) กรณีเสร็จสิ้นโครงการแล้ว การดำเนินงานตามตัวบ่งชี้ของโครงการ (KPIs)				(7) ปัญหา/อุป สรรค และ แนวทาง แก้ไข (กรณี เลื่อน/ยกเลิก โครงการ		
			อยู่ในช่วง ดำเนิน โครงการ	เสร็จ* เรียบร้อยแล้ว	เลื่อน โครงการ	ขอ ยกเลิก โครงการ	ด้านกิจกรรม	ด้านระยะเวลา	ด้าน งบประมาณ	ผลการดำเนินงาน	งบประมาณ		บรรลุ		ไม่บรรลุ	
											ที่ได้รับ	ที่ใช้จริง				
ภ.403	โครงการบอร์ดแสดงงาน วิชาการของภาควิชาเภสัชเคมี และเภสัชเวช	หัวหน้าภาควิชาเภสัชเคมี และเภสัชเวช		✓			การดำเนินงาน -	ระยะเวลา -	งบประมาณ -	ตัวบ่งชี้เชิงปริมาณ 1. จำนวนกิจกรรมหรือประชุมโครงการบริการวิชาการที่มี การบูรณาการกับการเรียนการสอน 2. จำนวนผู้เข้าร่วมโครงการไม่น้อยกว่าเป้าหมาย 3. รายงานสรุป ประเมินผล การดำเนินโครงการ ผลการดำเนินงานตามตัวบ่งชี้ เป็นไปตามวัตถุประสงค์โครงการ (รายละเอียดตามรายงาน โครงการ) ตัวบ่งชี้เชิงคุณภาพ 1. มีการจัดตั้งหน่วยงานในกำกับและผู้รับผิดชอบที่ชัดเจน เพื่อให้บริการวิชาการอย่างมีคุณภาพตามความต้องการของ ชุมชนเป้าหมาย 2. ผู้เข้าร่วมโครงการมีความพึงพอใจโดยมีระดับคะแนนเฉลี่ย โดยรวมไม่น้อยกว่า 3.5 (จากระดับคะแนน 3.50) 3. นิสิตรักการเรียนรู้และการศึกษาค้นคว้าด้วยตนเอง ผลการดำเนินงานตามตัวบ่งชี้ เป็นไปตามวัตถุประสงค์โครงการ (รายละเอียดตามรายงาน โครงการ) เวลา ระยะเวลาการดำเนินโครงการเป็นไปตามแผนการที่กำหนด ผลการดำเนินงานตามตัวบ่งชี้ เป็นไปตามวัตถุประสงค์โครงการ ต้นทุน การดำเนินโครงการเป็นไปตามงบประมาณที่กำหนด ผลการดำเนินงานตามตัวบ่งชี้ เป็นไปตามวัตถุประสงค์โครงการ	4,800	1,868	✓	✓	✓	✓

แบบสอบถามการติดตามและประเมินผลแผนปฏิบัติการประจำปี 2555 คณะเภสัชศาสตร์ มหาวิทยาลัยนครสวรรค์
ครั้งที่ 4 (เมษายน - กันยายน 2555)

ยุทธศาสตร์ที่ 4 : การบริการวิชาการเชิงรุกที่ตอบสนองต่อความต้องการของชุมชนและสังคม (Society and Community Services)

(1) รหัส โครงการ	(2) ชื่อโครงการ	(3) ผู้รับผิดชอบโครงการ ผู้ให้ข้อมูล	(4)สถานะโครงการ				(5) รายงานความก้าวหน้า กรณีอยู่ระหว่างดำเนินการ			(6) กรณีเสร็จสิ้นโครงการแล้ว การดำเนินงานตามตัวบ่งชี้ของโครงการ (KPIs)				(7) ปัญหา/อุปสรรค และแนวทาง แก้ไข (กรณี เลื่อน/ยกเลิก โครงการ		
			อยู่ในช่วง ดำเนิน โครงการ	เสร็จ* เรียบร้อย แล้ว	เลื่อน โครงการ	ขอ ยกเลิก โครงการ	ด้านกิจกรรม	ด้านระยะเวลา	ด้าน งบประมาณ	ผลการดำเนินงาน	งบประมาณ		บรรลุ		ไม่บรรลุ	
											ที่ได้รับ	ที่ใช้จริง				
ภ.404	โครงการพัฒนาระบบสนับสนุน การให้บริการวิชาการของ คณะเภสัชศาสตร์	รองคณบดีฝ่ายกิจการ นิสิตและบริการสังคม		✓			การดำเนินงาน -	การดำเนินงาน -	การดำเนินงาน -	ตัวบ่งชี้เชิงปริมาณ 1. จำนวนกิจกรรมหรือประชุมโครงการบริการวิชา การของหน่วยงานในกำกับ และอาจารย์/บุคลากรคณะเภสัชศาสตร์ 2. จำนวนผู้เข้าร่วมโครงการไม่น้อยกว่าเป้าหมาย 3. รายงานสรุปประเมินผลการดำเนินโครงการ ผลการดำเนินงานตามตัวบ่งชี้ รายละเอียดตามรายงานโครงการ ตัวบ่งชี้เชิงคุณภาพ 1. มีการจัดตั้งหน่วยงานในกำกับและผู้รับผิดชอบที่ ชัดเจนเพื่อให้บริการวิชาการอย่างมีคุณภาพตาม ความต้องการของชุมชนเป้าหมาย 2. ผู้เข้าร่วมโครงการมีความพึงพอใจในระบบการจัด การสนับสนุนโดยมีระดับคะแนนเฉลี่ยโดยรวมไม่ น้อยกว่า 3.5 (จากระดับคะแนน 3.50) ผลการดำเนินงานตามตัวบ่งชี้ รายละเอียดตามรายงานโครงการ เวลา ระยะเวลาการดำเนินโครงการเป็นไปตามแผนการที่ กำหนด ต้นทุน การดำเนินโครงการเป็นไปตามงบประมาณที่กำหนด	35,200	32,170	✓		✓	✓

แบบสอบถามการติดตามและประเมินผลแผนปฏิบัติการประจำปี 2555 คณะเภสัชศาสตร์ มหาวิทยาลัยนเรศวร (โครงการนอกแผนฯ)
ครั้งที่ 4 (รอบ 9 เดือน 1 ตุลาคม 2554 – 30 กันยายน 2555)

(1) รหัส โครงการ	(2) ชื่อโครงการ	(3) ผู้รับผิดชอบ โครงการ ผู้ให้ข้อมูล	(4)สถานะโครงการ				(5) รายงานความก้าวหน้า กรณีอยู่ระหว่างดำเนินการ			(6) กรณีเสร็จสิ้นโครงการแล้ว การดำเนินงานตามตัวบ่งชี้ของโครงการ (KPIs)				(7) ปัญหา/อุปสรรค และแนวทาง แก้ไข (กรณี เลื่อน/ยกเลิก โครงการ	
			อยู่ในช่วง ดำเนิน โครงการ	เสร็จ* เรียบร้อย แล้ว	เลื่อน โครงการ	ขอ ยกเลิก โครงการ	ด้านกิจกรรม	ด้านระยะเวลา	ด้าน งบประมาณ	ผลการดำเนินงาน	งบประมาณ		บรรลุ		ไม่บรรลุ
											ที่ได้รับ	ที่ใช้จริง			
นอกแผน	โครงการนิเทศงานสหกิจศึกษาต่างประเทศ และเจรจาความร่วมมืองานวิจัย คณะเภสัชศาสตร์ มหาวิทยาลัยนเรศวร	รศ.ดร.จารุภา วิโยชน์		✓			การดำเนินงาน -	การดำเนินงาน -	การดำเนินงาน -	ตัวบ่งชี้เชิงปริมาณ อาจารย์ไปนิเทศงานสหกิจศึกษาต่างประเทศ 2 คน ผลการดำเนินงานตามตัวบ่งชี้ ปัญหาอุปสรรค ตัวบ่งชี้เชิงคุณภาพ 1. การปฏิบัติงานของนักศึกษาเป็นไปด้วยความเรียบร้อยและเป็นไปตามแผน 2. โครงการวิจัยที่เกิดจากความร่วมมือระหว่างคณะเภสัชศาสตร์และมหาวิทยาลัยต่างประเทศ ผลการดำเนินงานตามตัวบ่งชี้ ปัญหาอุปสรรค เวลา - ผลการดำเนินงานตามตัวบ่งชี้ ต้นทุน - ผลการดำเนินงานตามตัวบ่งชี้ ใช้งบประมาณส่วนตัว	106,000	106,000		✓	

แบบสอบถามการติดตามและประเมินผลแผนปฏิบัติการประจำปี 2555 คณะเภสัชศาสตร์ มหาวิทยาลัยนเรศวร (โครงการนอกแผนฯ)
ครั้งที่ 4 (รอบ 9 เดือน 1 ตุลาคม 2554 – 30 กันยายน 2555)

(1) รหัส โครงการ	(2) ชื่อโครงการ	(3) ผู้รับผิดชอบโครงการ ผู้ให้ข้อมูล	(4)สถานะโครงการ				(5) รายงานความก้าวหน้า กรณีอยู่ระหว่างดำเนินการ			(6) กรณีเสร็จสิ้นโครงการแล้ว การดำเนินงานตามตัวบ่งชี้ของโครงการ (KPIs)				(7) ปัญหา/อุป สรรคและ แนวทาง แก้ไข (กรณี เลื่อน/ ยกเลิก โครงการ		
			อยู่ในช่วง ดำเนิน โครงการ	เสร็จ* เรียบร้อย แล้ว	เลื่อน โครงการ	ขอ ยกเลิก โครงการ	ด้านกิจกรรม	ด้านระยะเวลา	ด้าน งบประมาณ	ผลการดำเนินงาน	งบประมาณ		บรรลุ		ไม่บรรลุ	
											ที่ได้รับ	ที่ใช้จริง				
นอก แผน	โครงการคัดกรองและให้ คำปรึกษาการเลิกบุหรี่ แก่นิสิตมหาวิทยาลัย นเรศวร (เภสัชกร นเรศวร .. ชวนเพื่อนเลิก สูบบุหรี่ ปีที่ 2)	ผศ.ดร.นันทวรรณ กิติกรณารณ์		✓			การดำเนินงาน -	การดำเนินงาน -	การดำเนินงาน -	ตัวบ่งชี้เชิงปริมาณ 1. จำนวนเจ้าหน้าที่หน่วยวิจัยการบริบาลทางเภสัชกรรม งาน หอพัก งานกิจการนิสิต กองกิจการนิสิต และสถาน ปฏิบัติการเภสัชกรรมชุมชน มหาวิทยาลัยนเรศวร ที่เข้าร่วม การอบรมฯ 2. จำนวนนิสิตมหาวิทยาลัยนเรศวรที่รับบริการการให้ คำปรึกษาในโครงการฯ 3. ปัจจัยและจำนวนผู้รับบริการให้คำปรึกษาเพื่อเลิกบุหรี่ใน โครงการฯ ที่สามารถเลิก หรือลดการสูบบุหรี่ได้ในระยะ ติดตามผลจากการสอบถามทางโทรศัพท์ที่ติดตามผลหรือการ ตรวจวัดทางชีวเคมี ผลการดำเนินงานตามตัวบ่งชี้ จัดการอบรมเรียบร้อยแล้วแต่ยังไม่มินิกิตเข้าร่วมโครงการเพราะ เป็นช่วงปิดภาคเรียน ตัวบ่งชี้เชิงคุณภาพ บุคลากรและนิสิตที่ได้รับการอบรมแล้ว มีความรู้ความเข้าใจ สามารถให้คำปรึกษาแก่นิสิตและผู้มารับบริการเลิกบุหรี่ เป็น อย่างดี ผลการดำเนินงานตามตัวบ่งชี้ บรรลุผล เวลา ระยะเวลาการดำเนินโครงการเป็นไปตามแผนการที่กำหนด ต้นทุน 200,000 เครือข่ายวิชาชีพเภสัชกรรมเพื่อภาคควบคุมยาสูบ (คภยส.)	200,000	150,000	✓	✓	✓	✓

แบบสอบถามการติดตามและประเมินผลแผนปฏิบัติการประจำปี 2555 คณะเภสัชศาสตร์ มหาวิทยาลัยนเรศวร (โครงการนอกแผนฯ)

ครั้งที่ 4 (รอบ 9 เดือน 1 ตุลาคม 2554 – 30 กันยายน 2555)

(1) รหัส โครงการ	(2) ชื่อโครงการ	(3) ผู้รับผิดชอบโครงการ ผู้ให้ข้อมูล	(4)สถานะโครงการ				(5) รายงานความก้าวหน้า กรณีอยู่ระหว่างดำเนินการ			(6) กรณีเสร็จสิ้นโครงการแล้ว การดำเนินงานตามตัวบ่งชี้ของโครงการ (KPIs)					(7) ปัญหา/อุปสรรค และแนวทาง แก้ไข (กรณี เลื่อน/ยกเลิก โครงการ		
			อยู่ในช่วง ดำเนิน โครงการ	เสร็จ* เรียบร้อย แล้ว	เลื่อน โครงการ	ขอ ยกเลิก โครงการ	ด้านกิจกรรม	ด้านระยะเวลา	ด้าน งบประมาณ	ผลการดำเนินงาน	งบประมาณ		บรรลุ	ไม่บรรลุ			
											ที่ได้รับ	ที่ใช้จริง					
นอก แผน	โครงการเด็ก มน. ร่วมใจช่วย ผู้ประสบภัยน้ำท่วม	ผศ.ดร.นันทวรรณ กิติกรรณกรณ์		✓			การดำเนินงาน -	การดำเนินงาน -	การดำเนินงาน -	ตัวบ่งชี้เชิงปริมาณ 1. มีผู้เข้าร่วมกิจกรรมมากกว่าร้อยละ 60 ของ เป้าหมายที่ตั้งไว้ 2. ชาวบ้านร้อยละ 60 ของเป้าหมายที่ตั้งไว้ ได้รับ การตรวจสุขภาพจากบุคลากรทางการแพทย์ 3. มีห้องน้ำที่สร้างให้กับชุมชนเป็นจำนวน 3 หลัง ผลการดำเนินงานตามตัวบ่งชี้ บรรลุผล ตัวบ่งชี้เชิงคุณภาพ ความพึงพอใจของชาวบ้านในชุมชนในการเข้าร่วม กิจกรรมอยู่ในเกณฑ์ดี ผลการดำเนินงานตามตัวบ่งชี้ บรรลุผล เวลา ระยะเวลาการดำเนินโครงการเป็นไปตามแผนการที่ กำหนด ผลการดำเนินงานตามตัวบ่งชี้ บรรลุผล ต้นทุน การดำเนินโครงการเป็นไปตามงบประมาณที่กำหนด ผลการดำเนินงานตามตัวบ่งชี้ บรรลุผล	50,000	50,000	✓		✓	✓	✓

แบบสอบถามการติดตามและประเมินผลแผนปฏิบัติการประจำปี 2555 คณะเภสัชศาสตร์ มหาวิทยาลัยนครสวรรค์ (โครงการนอกแผนฯ)

ครั้งที่ 4 (รอบ 9 เดือน 1 ตุลาคม 2554 – 30 กันยายน 2555)

(1) รหัส โครงการ	(2) ชื่อโครงการ	(3) ผู้รับผิดชอบโครงการ ผู้ให้ข้อมูล	(4)สถานะโครงการ				(5) รายงานความก้าวหน้า กรณีอยู่ระหว่างดำเนินการ			(6) กรณีเสร็จสิ้นโครงการแล้ว การดำเนินงานตามตัวบ่งชี้ของโครงการ (KPIs)					(7) ปัญหา/อุปสรรค และแนวทาง แก้ไข (กรณี เลื่อน/ยกเลิก โครงการ)
			อยู่ในช่วง ดำเนิน โครงการ	เสร็จ* เรียบร้อย แล้ว	เลื่อน โครงการ	ขอ ยกเลิก โครงการ	ด้านกิจกรรม	ด้านระยะเวลา	ด้าน งบประมาณ	ผลการดำเนินงาน	งบประมาณ		บรรลุ	ไม่บรรลุ	
											ที่ได้รับ	ที่ใช้จริง			
นอก แผน	โครงการสืบสานสมุนไพร และ การศึกษาดูงานบริษัท เขาค้อ ทะเลภู จำกัด	รศ.ดร.กรกนก อิงคนินันท์		✓			การดำเนินงาน -	การดำเนินงาน -	การดำเนินงาน -	ตัวบ่งชี้เชิงปริมาณ จำนวนนิสิตที่เข้าร่วมโครงการไม่น้อยกว่าร้อยละ 80 ของเป้าหมายที่ตั้งไว้ ผลการดำเนินงานตามตัวบ่งชี้ ปัญหาอุปสรรค ตัวบ่งชี้เชิงคุณภาพ นิสิตมีความรู้ ประสบการณ์เพิ่มมากขึ้น ผลการดำเนินงานตามตัวบ่งชี้ ปัญหาอุปสรรค เวลา ดำเนินโครงการตามระยะเวลาที่กำหนด ผลการดำเนินงานตามตัวบ่งชี้ ต้นทุน เบิกจ่ายอยู่ในงบประมาณที่กำหนด ผลการดำเนินงานตามตัวบ่งชี้	30,000	25,590	✓		✓

แบบสอบถามการติดตามและประเมินผลแผนปฏิบัติการประจำปี 2555 คณะเภสัชศาสตร์ มหาวิทยาลัยนครสวรรค์ (โครงการนอกแผนฯ)
ครั้งที่ 4 (เมษายน - กันยายน 2555)

(1) รหัส โครงการ	(2) ชื่อโครงการ	(3) ผู้รับผิดชอบ โครงการ ผู้ให้ข้อมูล	(4)สถานะโครงการ				(5) รายงานความก้าวหน้า กรณีอยู่ระหว่างดำเนินการ			(6) กรณีเสร็จสิ้นโครงการแล้ว การดำเนินงานตามตัวบ่งชี้ของโครงการ (KPIs)				(7) ปัญหา/ อุปสรรคและ แนวทางแก้ไข (กรณีเลื่อน/ ยกเลิก โครงการ)	
			อยู่ในช่วง ดำเนิน โครงการ	เสร็จ เรียบร้อยแล้ว	เลื่อน โครงการ	ขอ ยกเลิก โครงการ	ด้านกิจกรรม	ด้านระยะเวลา	ด้านงบประมาณ	ผลการดำเนินงาน	งบประมาณ		บรรลุ		ไม่บรรลุ
											ได้รับ จัดสรร	ใช้จริง			
โครงการ นอกแผนฯ	โครงการเพิ่มพูนทักษะทาง วิชาการอาจารย์ภาควิชา เภสัชกรรมปฏิบัติ ณ สถาน ภายในประเทศ	หัวหน้าภาควิชา เภสัชกรรมปฏิบัติ		✓			การดำเนินงาน -	ระยะเวลา -	งบประมาณ -	ตัวบ่งชี้เชิงปริมาณ จำนวนอาจารย์ที่ได้เดินทางไปฝึกปฏิบัติงานเพิ่มพูนทักษะ ทางวิชาการ ณ สถาบันภายในประเทศ จำนวน 3 คน ผลการดำเนินงานตามตัวบ่งชี้ มีอาจารย์ที่ได้เดินทางไปฝึกปฏิบัติงานเพิ่มพูนทักษะทาง วิชาการ ณ สถาบันภายในประเทศ จำนวน 3 คน ได้แก่ ดร. ภัควดี (ม.ขอนแก่น) ดร.ธนศักดิ์ (รพ.สวนปรุง เชียงใหม่) และ ดร.ศุภวรรณ (รพ.มอ.) ตัวบ่งชี้เชิงคุณภาพ อาจารย์ได้รับการเพิ่มพูนทักษะทางวิชาการในสาขาที่ ต้องการและสามารถนำทักษะที่เพิ่มพูนมาประยุกต์ใช้ในการ พัฒนาการเรียนการสอนในสาขาที่เกี่ยวข้องได้อย่างมี ประสิทธิภาพ ผลการดำเนินงานตามตัวบ่งชี้ อาจารย์ได้รับดำเนินการเพิ่มพูนทักษะตามที่กำหนด และ ได้รายงานผลการดำเนินงานในที่ประชุมภาคเรียบร้อยแล้ว เวลา สามารถดำเนินการได้อย่างมีประสิทธิภาพภายในเวลาที่ กำหนด ต้นทุน สามารถดำเนินการได้อย่างมีประสิทธิภาพภายในงบที่ กำหนด ผลการดำเนินงานตามตัวบ่งชี้ ดำเนินการตามกำหนดระยะเวลาและงบประมาณที่ กำหนด	30,000	30,000	✓	✓	

แบบสอบถามการติดตามและประเมินผลแผนปฏิบัติการประจำปี 2555 คณะเภสัชศาสตร์ มหาวิทยาลัยนครสวรรค์ (โครงการนอกแผนฯ)
ครั้งที่ 4 (เมษายน – กันยายน 2555)

(1) รหัส โครงการ	(2) ชื่อโครงการ	(3) ผู้รับผิดชอบโครงการ ผู้ให้ข้อมูล	(4)สถานะโครงการ				(5) รายงานความก้าวหน้า กรณีอยู่ระหว่างดำเนินการ			(6) กรณีเสร็จสิ้นโครงการแล้ว การดำเนินงานตามตัวบ่งชี้ของโครงการ (KPIs)					(7) ปัญหา/อุปสรรค และแนวทางแก้ไข (กรณีเลื่อน/ยกเลิก โครงการ)
			อยู่ในช่วง ดำเนิน โครงการ	เสร็จ เรียบร้อยแล้ว	เลื่อน โครงการ	ขอ ยกเลิก โครงการ	ด้านกิจกรรม	ด้านระยะเวลา	ด้าน งบประมาณ	ผลการดำเนินงาน	งบประมาณ		บรรลุ	ไม่บรรลุ	
											ได้รับ จัดสรร	ใช้จริง			
นอก แผน	โครงการอบรมให้ความรู้เรื่อง การเปลี่ยนตำแหน่งและ ความก้าวหน้าในตำแหน่งของ บุคลากรสายสนับสนุน	กมลนิชา ฉิมแย้ม		✓			การดำเนินงาน -	ระยะเวลา -	งบประมาณ 1,000 บาท	ผลการดำเนินงาน วันที่ 30 เมษายน 2555 เวลา 09.00 – 12.00 น. เชิญวิทยากรจากกองการบริหารงานบุคคล มาเป็น วิทยากรให้ความรู้และตอบข้อซักถาม	1,000	1,000	✓		
						ปัญหาอุปสรรค -	ปัญหาอุปสรรค -	ปัญหาอุปสรรค -	ปัญหาอุปสรรค ระยะเวลาน้อยเกินไป						

