

กราฟสรุปการดำเนินการตามแผนปฏิบัติการประจำปี 2554 (ตามร้อยละของจำนวนโครงการตามยุทธศาสตร์)
ครั้งที่ 4 (กรกฎาคม-กันยายน 2554)

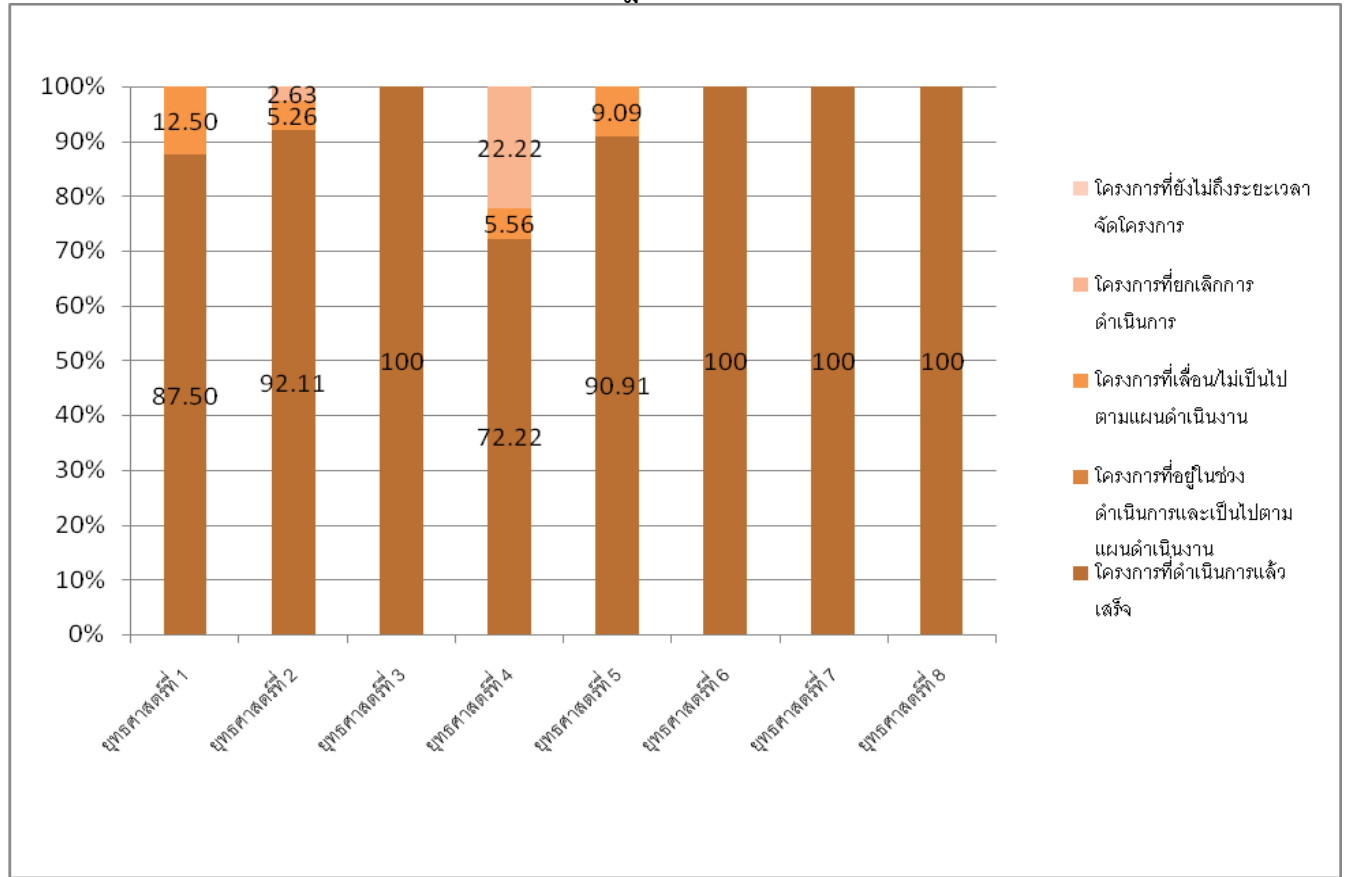

ยุทธศาสตร์ที่ 1 เสริมสร้างความเข้มแข็งของการบริหารแบบมุ่งผลสัมฤทธิ์

โครงการที่เสร็จสิ้นเรียบร้อยแล้ว จำนวน 14 โครงการ

โครงการที่เลื่อน/ไม่เป็นไปตามแผนดำเนินงาน จำนวน 2 โครงการ

โครงการที่เลื่อน/ไม่เป็นไปตามแผนดำเนินงาน

ภ.102 โครงการผู้บริหารพบบุคลากรคณะเภสัชศาสตร์

เหตุที่เลื่อนโครงการ เนื่องจากมีการปรับเปลี่ยนคณะผู้บริหาร

ภ.115 โครงการพัฒนาฐานข้อมูลและระบบสารสนเทศ คณะเภสัชศาสตร์ มหาวิทยาลัยนเรศวร

เหตุที่เลื่อนโครงการ ขอลื่อนไปดำเนินงานในปีงบประมาณ 2555

การเบิกจ่ายงบประมาณ

จำนวนโครงการทั้งหมด	16 โครงการ	งบประมาณ	3,248,990 บาท
		ใช้ไป	1,397,662 บาท
		คงเหลือ	<u>1,851,328</u> บาท

เบิก-จ่าย จำนวน 12 โครงการ ดังนี้

รหัสโครงการ	ชื่อโครงการ	งบที่รับอนุมัติ (บาท)	ใช้งบประมาณ (บาท)	คงเหลืองบประมาณ (บาท)
ภ.101	โครงการการจัดการสิ่งแวดล้อมและทรัพยากรทางกายภาพ	1,710,000	320,036	1,389,965
ภ.102	โครงการผู้บริหารพบบุคลากรคณะเภสัชศาสตร์	4,000	-	4,000
ภ.103	โครงการตรวจสอบสุขภาพ	77,000	45,210	31,790
ภ.104	โครงการฝึกอบรมเพื่อส่งเสริมและพัฒนาผู้บริหารสถาบัน	20,050	17,169	2,881
ภ.105	โครงการสนับสนุนทุนการศึกษาต่อในระดับบัณฑิตศึกษาของบุคลากรสายสนับสนุน	75,000	38,400	36,600
ภ.106	โครงการจัดทำแผนปฏิบัติการประจำปีงบประมาณ 2555	3,300	-	3,300
ภ.107	โครงการจัดทำปฏิทินกิจกรรมคณะเภสัชศาสตร์ประจำปีการศึกษา 2554	40,000	-	40,000

รหัสโครงการ	ชื่อโครงการ	งบที่รับอนุมัติ (บาท)	ใช้งบประมาณ (บาท)	คงเหลืองบประมาณ (บาท)
ภ.108	โครงการจัดหาชุดประชุมประจำห้องประชุมไชยานุภาพ 6	200,000	185,324	14,676
ภ.109	โครงการปรับปรุงการกระจายสัญญาณเครือข่ายประจำอาคารคณะเภสัชศาสตร์	55,000	53,900	1,100
ภ.110	โครงการปรับปรุงห้องเรียนคอมพิวเตอร์ คณะเภสัชศาสตร์	250,000	246,400	3,600
ภ.111	โครงการปรับปรุงอุปกรณ์ฉายภาพประจำห้องบรรยายไชยานุภาพ 3, 4 และ 5	300,000	297,000	3,000
ภ.112	โครงการปรับปรุงระบบกล้องโทรทัศน์วงจรปิดสำหรับรักษาความปลอดภัย	100,000	128,000	(28,000)
ภ.113	โครงการจัดทำแผนยุทธศาสตร์ 5 ปี (พ.ศ. 2555-2559) คณะเภสัชศาสตร์	11,120	6,360	4,760
ภ.114	โครงการพัฒนาปรับปรุงเว็บไซต์และการประชาสัมพันธ์คณะเภสัชศาสตร์ มหาวิทยาลัยนเรศวร	57,000	30,000	27,000
ภ.115	โครงการพัฒนาฐานข้อมูลและระบบสารสนเทศ คณะเภสัชศาสตร์ มหาวิทยาลัยนเรศวร	314,000	-	314,000
ภ.116	โครงการเตรียมความพร้อมรับมืออุบัติภัยและอัคคีภัยคณะเภสัชศาสตร์	32,520	29,863	2,657

ยุทธศาสตร์ที่ 2 การผลิตบัณฑิตที่มีคุณสมบัติตามปณิธาน

โครงการที่เสร็จสิ้นเรียบร้อยแล้ว จำนวน 35 โครงการ
 โครงการที่เลื่อน/ไม่เป็นไปตามแผนดำเนินงาน จำนวน 2 โครงการ
 โครงการที่ยกเลิก จำนวน 1 โครงการ

โครงการที่เลื่อน/ไม่เป็นไปตามแผนดำเนินงาน

ภ.217 โครงการสัมมนาเชิงวิชาการระดับบัณฑิตศึกษา
เหตุที่เลื่อนโครงการ ขอเลื่อนไปดำเนินงานในปีงบประมาณ 2555 (วันที่ 3-4 ตุลาคม 2554)

โครงการที่ยกเลิก/ไม่เป็นไปตามแผนดำเนินงาน จำนวน 1 โครงการ

ภ.211 โครงการศึกษาดูงานเภสัชกรรมชุมชน ณ ต่างประเทศสำหรับนิสิตระดับบัณฑิตศึกษา สาขาวิชาเภสัชกรรมชุมชน ปีการศึกษา 2553
เหตุที่ยกเลิกโครงการ เนื่องจากนิสิตดำเนินการจัดทำ IS ไม่พร้อมที่จะเดินทางไปศึกษาดูงาน ณ ต่างประเทศ

โครงการที่ยกเลิก จำนวน 1 โครงการ

ภ.237 โครงการเยี่ยมชมดูงานโรงงานผลิตเครื่องสำอางและสถานประกอบการสปาเพื่อสุขภาพ
เหตุที่ยกเลิกโครงการ ขอเลื่อนไปดำเนินงานในปีงบประมาณ 2555 ประมาณเดือน มีนาคม 2555

การเบิกจ่ายงบประมาณ

จำนวนโครงการทั้งหมด	38 โครงการ	งบประมาณ	5,806,701 บาท
		ใช้ไป	3,818,965.50 บาท
		คงเหลือ	1,987,735.50 บาท

เบิกจ่าย จำนวน 30 โครงการ ดังนี้

รหัสโครงการ	ชื่อโครงการ	งบที่รับอนุมัติ (บาท)	ใช้งบประมาณ (บาท)	คงเหลืองบประมาณ (บาท)
ภ.201	โครงการสัมมนาเชิงปฏิบัติการการพัฒนาการจัดการเรียนการสอน ภาควิชาเภสัชเคมีและเภสัชเวท ประจำปีการศึกษา 2554	47,640	15,773.50	31,866.50
ภ.202	โครงการจัดหาครุภัณฑ์วิทยาศาสตร์พื้นฐานสำหรับการเรียนการสอนคณะเภสัชศาสตร์	2,501,000	2,101,000	400,000

รหัส โครงการ	ชื่อโครงการ	งบที่รับอนุมัติ (บาท)	ใช้งบประมาณ (บาท)	คงเหลืองบประมาณ (บาท)
ภ. 203	โครงการจัดทำฐานรองและหลังคาสำหรับเครื่องป้อนลมสำหรับเครื่องเคลือบเม็ดยา เครื่อง fluidized bed และเครื่อง spray dry ของภาควิชาเทคโนโลยีเภสัชกรรม	63,000	62,890	110
ภ.204	โครงการเพิ่มความพร้อมของห้องปฏิบัติการรวมทางเทคโนโลยีเภสัชกรรม (ภ.3204)	165,000	165,000	-
ภ.205	โครงการเพิ่มความพร้อมของห้องปฏิบัติการรวมรายวิชาเภสัชกรรมสำหรับเภสัชศาสตร์ 3 (ภ.3104)	100,000	100,000	-
ภ.206	โครงการเพิ่มความพร้อมของห้องปฏิบัติการรวมทางเทคโนโลยีเครื่องสำอาง (ภ.5304)	139,000	136,000	3,000
ภ.207	โครงการเยี่ยมชมดูงาน งาน“อิน-คอสเมติกส์ เอเชีย”	33,270 ขออนุมัติเพิ่ม 11,000	44,270	-
ภ.208	โครงการสัมมนาเชิงปฏิบัติการการพัฒนาการจัดการเรียนการสอน ภาควิชาเทคโนโลยีเภสัชกรรม ประจำปีการศึกษา 2554	44,140	22,345	21,795
ภ.209	โครงการปฐมนิเทศระดับบัณฑิตศึกษา สาขาวิชาเภสัชกรรมชุมชน ปีการศึกษา 2554	132,470	83,805	48,665
ภ.210	โครงการการศึกษาดูงานเภสัชกรรมชุมชนในประเทศไทย	13,100	12,448	652
ภ.211	โครงการศึกษาดูงานเภสัชกรรมชุมชน ณ ต่างประเทศ นิสิตระดับบัณฑิตศึกษา สาขาวิชาเภสัชกรรมชุมชน ปีการศึกษา 2553	426,400	-	426,400
ภ.212	โครงการสัมมนาเพื่อปรับปรุงหลักสูตรและการเรียนการสอน เภสัชศาสตร์มหาบัณฑิต สาขาวิชาเภสัชกรรมชุมชน	88,000	-	88,000
ภ.213	โครงการปัจฉิมนิเทศนิสิตระดับบัณฑิตศึกษา สาขาวิชาเภสัชกรรมชุมชน ปีการศึกษา 2553	186,690	180,640	6,050
ภ.214	โครงการสัมมนาเชิงปฏิบัติการการพัฒนาการจัดการเรียนการสอน ภาควิชาเภสัชกรรมปฏิบัติ ประจำปีการศึกษา 2554	177,160	23,916	153,244
ภ.215	โครงการจัดหาหนังสือเข้าห้องอ่านหนังสือ	213,000	262,852	(49,852)
ภ.216	โครงการปฐมนิเทศนิสิตระดับบัณฑิตศึกษา ภาคปกติ คณะเภสัชศาสตร์	15,400	8,080	7,320
ภ.217	โครงการสัมมนาเชิงวิชาการระดับบัณฑิตศึกษา	90,500	-	90,500
ภ.218	โครงการนำเสนอผลงานวิชาการระดับประเทศสำหรับนิสิตระดับบัณฑิตศึกษา	67,900	18,520	49,380
ภ.219	การให้การสนับสนุนการศึกษาระดับปริญญาโท แผน ก คณะเภสัชศาสตร์ มหาวิทยาลัยนเรศวร	200,000	76,000	124,000
ภ.220	โครงการสัมมนาเพื่อพัฒนาและเสริมความเข้มแข็งของหลักสูตร คณะเภสัชศาสตร์	240,100	3,860	236,240
ภ.221	โครงการสัมมนาเพื่อพัฒนาหลักสูตรตามกรอบมาตรฐานคุณวุฒิระดับอุดมศึกษา	21,600	12,800	8,800
ภ.222	โครงการฝึกอบรมเพื่อพัฒนาการสอน	32,600	12,700	19,900
ภ.223	โครงการสนับสนุนและสัมมนาการวิจัยในชั้นเรียน	25,500	3,000	22,500
ภ.224	โครงการจัดสอบรวบยอดแบบบูรณาการ	42,110	14,380	27,730

รหัสโครงการ	ชื่อโครงการ	งบที่รับอนุมัติ (บาท)	ใช้งบประมาณ (บาท)	คงเหลืองบประมาณ (บาท)
ภ.225	โครงการสนับสนุนการเตรียมความพร้อมนิสิตเพื่อการสอบใบประกอบวิชาชีพ คณะเภสัชศาสตร์ มหาวิทยาลัยนเรศวร	17,560	-	17,560
ภ.226	โครงการปฏิบัติการสอบใบประกอบวิชาชีพ คณะเภสัชศาสตร์ มหาวิทยาลัยนเรศวร	80,000	-	80,000
ภ.227	โครงการส่งเสริมการเรียนรู้ด้วยตนเองของนิสิตเภสัชศาสตร์ สาขาวิชาบริหารเภสัชกรรม	30,000	-	30,000
ภ.228	โครงการสัปดาห์เภสัชกรรมเพื่อสุขภาพ ประจำปี 2554	12,000	12,000	-
ภ.229	โครงการประชาสัมพันธ์หลักสูตร	70,000	31,420	38,580
ภ.230	โครงการอาจารย์หัวหน้าชั้นปี	-	-	-
ภ.231	โครงการศึกษาดูงานสาธารณสุขตามนโยบายสาธารณสุข	51,591	30,091	21,500
ภ.232	โครงการฝึกทักษะการสื่อสารและการให้คำปรึกษาโดยการทำปฏิบัติการกับผู้ป่วยจริง	8,200	8,145	55
ภ.233	โครงการปรับปรุงห้องชุดปฏิบัติการกลุ่มย่อยเพิ่มเติมภาควิชาเภสัชกรรมปฏิบัติ	35,200	35,000	200
ภ.234	โครงการพัฒนาศักยภาพอาจารย์แหล่งฝึก	300,000	300,000	-
ภ.235	โครงการออกร้าน Herbal Cosmetic Fairครั้งที่ 4	12,000	9,880	2,120
ภ.236	โครงการสหกิจศึกษาหลักสูตร วทบ. เครื่องสำอาง	33,800	20,250	13,550
ภ.237	โครงการเยี่ยมชมดูงานโรงงานผลิตเครื่องสำอางและสถานประกอบการสปาเพื่อสุขภาพ	35,270	-	35,270
ภ.238	โครงการเสริมประสบการณ์วิชาเภสัชบำบัด ประยุกต์ 1 และ 2	44,500	11,900	32,600

ยุทธศาสตร์ที่ 3 เสริมสร้างความชำนาญทางวิชาชีพบนความร่วมมือและสนับสนุนจากพหุภาคี
โครงการที่เสร็จสิ้นเรียบร้อยแล้ว จำนวน 11 โครงการ

การเบิกจ่ายงบประมาณ

จำนวนโครงการทั้งหมด	11 โครงการ	งบประมาณ	3,482,536	บาท
		ใช้ไป	1,034,374	บาท
		คงเหลือ	2,448,162	บาท

เบิก-จ่าย จำนวน 7 โครงการ ดังนี้

รหัสโครงการ	ชื่อโครงการ	งบที่รับอนุมัติ (บาท)	ใช้งบประมาณ (บาท)	คงเหลืองบประมาณ (บาท)
ภ.301	โครงการฝึกปฏิบัติงานบริบาลเภสัชกรรม	1,936,120	543,074	1,393,046
ภ.302	โครงการฝึกปฏิบัติงานวิชาชีพเภสัชกรรม	748,400	174,505	573,895
ภ.303	โครงการอบรมสัมมนาเตรียมความพร้อมนิสิตก่อนฝึกปฏิบัติงานวิชาชีพบริบาลเภสัชกรรม	37,860	37,623	237
ภ.304	โครงการพัฒนาแหล่งฝึกปฏิบัติงานบริบาลทางเภสัชกรรม	90,000	-	90,000
ภ.305	โครงการประชุม สัมมนา อาจารย์แหล่งฝึกปฏิบัติงานบริบาลเภสัชกรรม	233,100	176,982	56,118
ภ.306	โครงการอบรม สัมมนา แลกเปลี่ยนเรียนรู้หลังการฝึกปฏิบัติงาน	18,500	-	18,500
ภ.307	โครงการฝึกปฏิบัติงานของนิสิตหลักสูตรวิทยาศาสตร์บัณฑิต สาขาวิทยาศาสตร์เครื่องสำอาง	144,000	28,874	115,126
ภ.308	โครงการฝึกปฏิบัติการเสริมประสบการณ์สาธารณสุขในชุมชน	135,646	-	135,646

รหัสโครงการ	ชื่อโครงการ	งบที่รับอนุมัติ (บาท)	ใช้งบประมาณ (บาท)	คงเหลืองบประมาณ (บาท)
ภ.309	โครงการเตรียมความพร้อมการฝึกปฏิบัติงานเสริมประสบการณ์สาธารณสุขในชุมชน	10,480	9,620	860
ภ.310	โครงการเสริมประสบการณ์วิชาชีพเภสัชศาสตร์	113,430	63,696	49,734
ภ.311	โครงการบริการวิชาการด้านเภสัชกรรม ณ โรงพยาบาลมหาวิทยาลัยนครสวรรค์	15,000	-	15,000

ยุทธศาสตร์ที่ 4 การจัดการสู่ความเป็นผู้นำทางวิจัย วิชาการ และบริการสังคม

โครงการที่เสร็จสิ้นเรียบร้อยแล้ว	จำนวน	13	โครงการ
โครงการที่เลื่อน/ไม่เป็นไปตามแผนดำเนินงาน	จำนวน	1	โครงการ
โครงการที่ยกเลิก	จำนวน	4	โครงการ

โครงการที่เลื่อน/ไม่เป็นไปตามแผนดำเนินงาน

ภ.411 โครงการจัดเตรียมความพร้อมในการขอรับรองมาตรฐาน ISO/ICE 17025

เหตุที่ยกเลิกโครงการ เนื่องจากหัวข้อที่ต้องการขอรับรองนั้นมีการเปิดอบรมน้อยมากต้องมีการจองล่วงหน้าและรับจำนวนผู้เข้าอบรมจำนวนน้อย รวมทั้งช่วงเวลาที่มีการเปิดอบรมก็เป็นช่วงที่มีการจัดสอบของนิสิต

โครงการที่ยกเลิก

ภ.410 โครงการปรับปรุงหน่วยปฏิบัติการวิจัยกัมมันตรังสี

เหตุที่ยกเลิกโครงการ เนื่องจากมีครุภัณฑ์รับโอนจากคณะแพทยอยู่ในห้อง ภ.4303 จึงยังไม่สามารถจะดำเนินการปรับปรุงหน่วยปฏิบัติการวิจัยกัมมันตรังสีได้

ภ.412 โครงการจัดทำฐานข้อมูลของอาสาสมัครทดสอบประสิทธิภาพผลิตภัณฑ์เครื่องสำอาง

เหตุที่ยกเลิกโครงการ เนื่องจากไม่สามารถดำเนินการได้ทันตามระยะเวลาที่กำหนด

ภ.414 โครงการจัดประชุมวิชาการด้านเครื่องสำอาง

เหตุที่ยกเลิกโครงการ เนื่องจากไม่สามารถดำเนินการได้ทันตามระยะเวลาที่กำหนด

ภ.416 โครงการจัดการและปรับปรุงสถานที่จัดเก็บของเสีย

เหตุที่ยกเลิกโครงการ งบประมาณที่ตั้งไว้ไม่เพียงพอจึงขอยกเลิกโครงการฯ ตามมติที่ประชุมคณะกรรมการวิจัย

การเบิกจ่ายงบประมาณ

จำนวนโครงการทั้งหมด	18	โครงการ	งบประมาณ	3,264,180	บาท
			ใช้ไป	820,589	บาท
			คงเหลือ	2,443,591	บาท

เบิก-จ่าย จำนวน 6 โครงการ ดังนี้

รหัสโครงการ	ชื่อโครงการ	งบที่รับอนุมัติ (บาท)	ใช้งบประมาณ (บาท)	คงเหลืองบประมาณ (บาท)
ภ.401	โครงการพัฒนาระบบการจัดการสิ่งแวดล้อมและห้องปฏิบัติการปลอดภัยในคณะเภสัชศาสตร์	56,000	12,240	43,760
ภ.402	สนับสนุนการเผยแพร่ผลงานวิจัยในระดับชาติ และนานาชาติ	900,000	31,151.99	868,848
ภ.403	ผู้ช่วยสอนและควบคุมการเรียนปฏิบัติการของนิสิตระดับปริญญาตรี	40,000	5,200	34,800
ภ.404	ทุนอุดหนุนในนํ้าการเสนอปริญญาานิพนธ์ของนิสิตคณะเภสัชศาสตร์	18,000	-	18,000
ภ.405	โครงการอบรมเพื่อให้ความรู้และเตรียมความพร้อมนิสิต ก่อนเรียนปฏิบัติการและการทำวิจัยโครงการงานทางเภสัชศาสตร์	37,740	16,643	21,097
ภ.406	การสนับสนุนการดำเนินงานของหน่วยปฏิบัติการวิจัย	364,000	157,500	206,500
ภ.407	โครงการทุนสนับสนุนการวิจัยสถาบัน	10,000	-	10,000
ภ.408	สร้างเครือข่ายวิจัยและวิเทศสัมพันธ์ของสถาบัน	6,000	-	6,000

รหัสโครงการ	ชื่อโครงการ	งบที่รับอนุมัติ (บาท)	ใช้งบประมาณ (บาท)	คงเหลืองบประมาณ (บาท)
ภ.409	โครงการวิจัยทางเภสัชศาสตร์	398,000	313,782	84,218
ภ.410	โครงการปรับปรุงหน่วยปฏิบัติการวิจัยกัมมันตรังสี	30,500	-	30,500
ภ.411	โครงการจัดเตรียมความพร้อมในการขอรับรองมาตรฐาน ISO/ICE 17025	49,500	-	49,500
ภ.412	โครงการจัดทำฐานข้อมูลของอาสาสมัครทดสอบประสิทธิภาพผลิตภัณฑ์เครื่องสำอาง	30,000	-	30,000
ภ.413	โครงการออกร้านประชาสัมพันธ์ศูนย์วิจัยเครื่องสำอางและผลิตภัณฑ์ธรรมชาติ คณะเภสัชศาสตร์ มหาวิทยาลัยนเรศวร	15,040	-	15,040
ภ.414	การจัดประชุมวิชาการด้านเครื่องสำอาง	254,400	-	254,400
ภ.415	Calibrate เครื่อง HPLC	120,000	37,450	82,550
ภ.416	การจัดการและปรับปรุงสถานที่จัดเก็บของเสีย	580,000	-	580,000
ภ.417	ห้องปฏิบัติการปลอดภัย การจัดเก็บ การคัดแยก และการกำจัดขยะจากห้องปฏิบัติการ (Waste management)	115,000	6,622	108,378
ภ.418	โครงการปรับปรุงห้องปฏิบัติการกลาง การกลั่นและระเหยตัวทำละลาย (ภ.4206) คณะเภสัชศาสตร์	240,000	240,000	-

ยุทธศาสตร์ที่ 5 กิจการนิสิตและการเสริมสร้างเอกลักษณ์วัฒนธรรมองค์กร

โครงการที่เสร็จสิ้นเรียบร้อยแล้ว จำนวน 10 โครงการ

โครงการที่ยกเลิก จำนวน 1 โครงการ

โครงการที่ยกเลิก

ภ.511 ส่งเสริมการแต่งกายแบบไทยของบุคลากร คณะเภสัชศาสตร์

เหตุที่ยกเลิกโครงการ ปรับเปลี่ยนผู้รับผิดชอบโครงการ

การเบิกจ่ายงบประมาณ

จำนวนโครงการทั้งหมด	11 โครงการ	งบประมาณ	1,109,060	บาท
		ใช้ไป	<u>1,064,732</u>	บาท
		คงเหลือ	<u>44,328</u>	บาท

เบิก-จ่าย จำนวน 10 โครงการ ดังนี้

รหัสโครงการ	ชื่อโครงการ	งบที่รับอนุมัติ (บาท)	ใช้งบประมาณ (บาท)	คงเหลืองบประมาณ (บาท)
ภ.501	โครงการปัจฉิมนิเทศนิสิตเภสัชศาสตร์	272,160	263,029	9,131
ภ.502	โครงการปัจฉิมนิเทศนิสิตวิทยาศาสตร์เครื่องสำอาง	185,000	185,000	-
ภ.503	โครงการสัมมนา ฝึกอบรม และติดตามผลการสร้างเสริมทักษะอาจารย์ที่ปรึกษางานกิจการนิสิต และนิสิตผู้นำกิจกรรมต่อการจัดกิจกรรม และการประกันคุณภาพการศึกษา	123,000	123,000	-
ภ.504	โครงการกิจกรรมทำนุบำรุงศิลปวัฒนธรรม กิจกรรมการสร้างเสริมคุณธรรมจริยธรรมและค่านิยมที่ดีงามแก่นิสิตคณะเภสัชศาสตร์	81,000	99,628	-18,628
ภ.505	โครงการวันกิจกรรมชมรมและส่งเสริมเชิดชูเกียรตินิสิตดีเด่นสาขาต่างๆ	61,000	84,886	-23,886

รหัสโครงการ	ชื่อโครงการ	งบที่รับอนุมัติ (บาท)	ใช้งบประมาณ (บาท)	คงเหลืองบประมาณ (บาท)
ภ.506	โครงการกิจกรรมสร้างทักษะและประสบการณ์ทางวิชาการและทางวิชาชีพ	31,000	37,305	-6,305
ภ.507	โครงการส่งเสริมสุขภาพกายและสุขภาพจิตของนิสิตและบุคลากรคณะเภสัชศาสตร์	239,000	206,630	32,370
ภ.508	โครงการพัฒนาระบบอาจารย์ที่ปรึกษาและงานวินัยนิสิตคณะเภสัชศาสตร์	15,000	13,927	1,073
ภ.509	โครงการพัฒนางานศิษย์เก่าสัมพันธ์คณะเภสัชศาสตร์	75,000	31,337	43,663
ภ.510	โครงการพัฒนาหน่วยงานงานกิจการนิสิตและการบริการสังคม	20,000	19,990	10
ภ.511	ส่งเสริมการแต่งกายแบบไทยของบุคลากรคณะเภสัชศาสตร์	6,900	-	6,900

ยุทธศาสตร์ที่ 6 การจัดการความรู้ สารสนเทศเพื่อการพัฒนาคุณภาพ
โครงการที่เสร็จสิ้นเรียบร้อยแล้ว จำนวน 4 โครงการ

การเบิกจ่ายงบประมาณ

จำนวนโครงการทั้งหมด	4 โครงการ	งบประมาณ	95,485	บาท
		ใช้ไป	65,239	บาท
		คงเหลือ	30,246	บาท

เบิก-จ่าย จำนวน 4 โครงการ ดังนี้

รหัสโครงการ	ชื่อโครงการ	งบที่รับอนุมัติ (บาท)	ใช้งบประมาณ (บาท)	คงเหลืองบประมาณ (บาท)
ภ.601	โครงการพัฒนาระบบและกลไกการประกันคุณภาพการศึกษาคณะเภสัชศาสตร์	21,925	4,349	17,576
ภ.602	โครงการประเมินผลการประกันคุณภาพการศึกษาภายในของคณะเภสัชศาสตร์	40,560	34,690	5,870
ภ.603	โครงการติดตามบัณฑิตและประเมินความพึงพอใจของผู้ใช้บัณฑิต ปีการศึกษา 2552	8,000	1,200	6,800
ภ.604	KM และสัมมนาเพื่อพัฒนาศักยภาพบุคลากรสำนักงานเลขานุการคณะเภสัชศาสตร์	25,000	25,000	0

ยุทธศาสตร์ที่ 7 เสริมสร้างสมรรถนะและความสามารถแข่งขันขององค์กร
โครงการที่เสร็จสิ้นเรียบร้อยแล้ว จำนวน 7 โครงการ

การเบิกจ่ายงบประมาณแผ่นดิน และงบประมาณรายได้

จำนวนโครงการทั้งหมด	7 โครงการ	งบประมาณ	617,625	บาท
		ใช้ไป	472,229	บาท
		คงเหลือ	145,396	บาท

การเบิกจ่ายงบประมาณแหล่งอื่น ๆ

เบิก-จ่าย จำนวน 5 โครงการ ดังนี้

รหัสโครงการ	ชื่อโครงการ	งบที่รับอนุมัติ (บาท)	ใช้งบประมาณ (บาท)	คงเหลืองบประมาณ (บาท)
ภ.701	ประชุมเชิงปฏิบัติการเรื่องการประเมินข้อมูลจากการศึกษาชีวสมมูลของยาสามัญ	120,000	44,550	75,450
ภ.702	พัฒนาเรือนเพาะชำสมุนไพรและสวนสมุนไพร คณะเภสัชศาสตร์	15,000	-	
ภ.703	เปิดให้บริการศูนย์ข้อมูลสมุนไพรและผลิตภัณฑ์ธรรมชาติ	12,000	11,908	92
ภ.704	การให้ความรู้เพื่อการใช้อย่างถูกต้องและเหมาะสมในกลุ่มเยาวชนและผู้สูงอายุในจังหวัดพิษณุโลก ประจำปี พ.ศ. 2554	ไม่ใช้งบประมาณ	ไม่ใช้งบประมาณ	-
ภ.705	โครงการฝึกอบรมเชิงปฏิบัติการ Systematic Review & Meta-analysis	185,000	184,754	246

รหัสโครงการ	ชื่อโครงการ	งบที่รับอนุมัติ (บาท)	ใช้งบประมาณ (บาท)	คงเหลืองบประมาณ (บาท)
ภ.706	โครงการฝึกอบรมเชิงปฏิบัติการ Retrospective Database Analysis	225,625	174,267	51,358
ภ.707	ปรับปรุงซ่อมบำรุงสถานปฏิบัติการเภสัชกรรมชุมชน และระบบคอมพิวเตอร์ สำหรับบริหารจัดการสถานปฏิบัติการเภสัชกรรมชุมชน	60,000	56,750	3,250

ยุทธศาสตร์ที่ 8 เภสัชศาสตร์เพื่อการสร้างเสริมสุขภาพ (พ.ศ.2553-2554)

โครงการที่เสร็จสิ้นเรียบร้อยแล้ว จำนวน 2 โครงการ

รหัสโครงการ	ชื่อโครงการ	งบที่รับอนุมัติ (บาท)	ใช้งบประมาณ (บาท)	คงเหลืองบประมาณ (บาท)
ภ.801	โครงการโยคะเพื่อสุขภาพ	ไม่ใช้งบประมาณ	ไม่ใช้งบประมาณ	-
ภ.802	โครงการร้านอาหารเพื่อสุขภาพ	ไม่ใช้งบประมาณ	ไม่ใช้งบประมาณ	-

แบบสอบถามการติดตามและประเมินผลแผนปฏิบัติการประจำปี 2554 คณะเภสัชศาสตร์ มหาวิทยาลัยนเรศวร
ครั้งที่ 4 (กรกฎาคม - กันยายน 2554)

ยุทธศาสตร์ที่1 เสริมสร้างความเข้มแข็งของการบริหารแบบมุ่งผลสัมฤทธิ์

(1) รหัส โครงการ	(2) ชื่อโครงการ	(3) ผู้รับผิดชอบโครงการ ผู้ให้ข้อมูล	(4)สถานะโครงการ				(5) รายงานความก้าวหน้า กรณีอยู่ระหว่างดำเนินการ			(6) กรณีเสร็จสิ้นโครงการแล้ว การดำเนินงานตามตัวบ่งชี้ของโครงการ (KPIs)				(7) ปัญหา/อุปสรรค และแนวทาง แก้ไข (กรณี เลื่อน/ยกเลิก โครงการ			
			อยู่ในช่วง ดำเนิน โครงการ	เสร็จ เรียบร้อยแล้ว	เลื่อน โครงการ	ขอ ยกเลิก โครงการ	ด้านกิจกรรม	ด้านระยะเวลา	ด้าน งบประมาณ	ผลการดำเนินงาน	งบประมาณ		บรรลุ		ไม่บรรลุ		
											ที่ได้รับ	ที่ใช้จริง					
ภ.101	การจัดการสิ่งแวดล้อมและ ทรัพยากรทางกายภาพ	รองคณบดีฝ่ายบริหาร		✓			<u>การดำเนินงาน</u> -	<u>ระยะเวลา</u> -	<u>งบประมาณ</u> -	<u>ตัวบ่งชี้เชิงปริมาณ</u> 1. ร้อยละ 80 ของกิจกรรมย่อยใน โครงการได้ ดำเนินการ แล้วเสร็จ 2. ไม่มีรายงานอุบัติการณ์ ระดับร้ายแรงที่ เกี่ยวข้องกับชีวิตและ ทรัพย์สิน <u>ผลการดำเนินงานตามตัวบ่งชี้</u> 1. โครงการย่อยที่ดำเนินการแล้วเสร็จ 2. ยังไม่มีรายงานอุบัติการณ์ระดับร้ายแรง <u>ตัวบ่งชี้เชิงคุณภาพ</u> ผู้ใช้บริการมีความพึงพอใจต่อผลการซ่อมบำรุง/ ปรับปรุง ห้อง/อาคาร และระบบสาธารณูปโภคที่มี การแจ้งซ่อม/ปรับปรุงฯ โดยมีระดับคะแนนเฉลี่ย โดยรวมไม่น้อยกว่า 3.50 (จากระดับคะแนน 1-5)	1,710,000	320,036	✓	✓			
ภ.102	โครงการผู้บริหารพบบุคลากร คณะเภสัชศาสตร์	รองคณบดีฝ่ายบริหาร			✓		<u>การดำเนินงาน</u> -	<u>ระยะเวลา</u> -	<u>งบประมาณ</u> -	<u>ตัวบ่งชี้เชิงปริมาณ</u> มีผู้เข้าร่วมโครงการอย่างน้อยร้อยละ 50 ของ เป้าหมาย (60 คนขึ้นไป) <u>ตัวบ่งชี้เชิงคุณภาพ</u> 1. ผลการประเมินโครงการ มีระดับคะแนนเฉลี่ย โดยรวมไม่น้อยกว่า 3.50 (ประเมินด้วยแบบสอบถาม ระดับคะแนน 1-5) 2. คณาจารย์และบุคลากรมีส่วนร่วมในการ แลกเปลี่ยนความคิดเห็น (ประเมินจากการเฝ้าสังเกต) <u>ระยะเวลา</u> การปฏิบัติงานเป็นไปตามกำหนดเวลาตามแผน <u>งบประมาณ</u> ดำเนินโครงการโดยใช้งบประมาณตามที่เสนอ	4,000	-		✓	✓	✓	เนื่องจากมีการ ปรับเปลี่ยนชุด ผู้บริหาร

แบบสอบถามการติดตามและประเมินผลแผนปฏิบัติการประจำปี 2554 คณะเภสัชศาสตร์ มหาวิทยาลัยนครสวรรค์
ครั้งที่ 4 (กรกฎาคม - กันยายน 2554)

ยุทธศาสตร์ที่1 เสริมสร้างความเข้มแข็งของการบริหารแบบมุ่งผลสัมฤทธิ์

(1) รหัส โครงการ	(2) ชื่อโครงการ	(3) ผู้รับผิดชอบโครงการ ผู้ให้ข้อมูล	(4)สถานะโครงการ				(5) รายงานความก้าวหน้า กรณีอยู่ระหว่างดำเนินการ			(6) กรณีเสร็จสิ้นโครงการแล้ว การดำเนินงานตามตัวบ่งชี้ของโครงการ (KPIs)				(7) ปัญหา/อุปสรรค และแนวทาง แก้ไข (กรณี เลื่อน/ยกเลิก โครงการ	
			อยู่ในช่วง ดำเนิน โครงการ	เสร็จ เรียบร้อยแล้ว	เลื่อน โครงการ	ขอ ยกเลิก โครงการ	ด้านกิจกรรม	ด้านระยะเวลา	ด้าน งบประมาณ	ผลการดำเนินงาน	งบประมาณ		บรรลุ		ไม่บรรลุ
											ที่ได้รับ	ที่ใช้จริง			
ภ.103	โครงการตรวจสอบสุขภาพบุคลากรประจำปี	รองคณบดีฝ่ายบริหาร		✓			<u>การดำเนินงาน</u> -	<u>ระยะเวลา</u> -	<u>งบประมาณ</u> -	<u>ตัวบ่งชี้เชิงปริมาณ</u> มีผู้เข้าร่วมโครงการอย่างน้อยร้อยละ 50 ของ จำนวนบุคลากรทั้งหมดที่อยู่ปฏิบัติงาน (อย่างน้อย 50 คน) <u>ผลการดำเนินงานตามตัวบ่งชี้</u> -- บุคลากรในคณะเภสัชศาสตร์เข้าร่วมโครงการ ทั้งหมด 74 คน จากทั้งหมด 127 คน คิดเป็นร้อยละ 58.3 <u>ตัวบ่งชี้เชิงคุณภาพ</u> 1. ผู้เข้าร่วมโครงการมีความพึงพอใจโดยมีระดับ คะแนนเฉลี่ยโดยรวมไม่น้อยกว่า 3.50 (ประเมินจาก แบบสอบถามความพึงพอใจ ระดับคะแนน 1-5) 2. ผู้เข้าร่วมโครงการที่มีปัญหาสุขภาพ ได้พบ แพทย์เพื่อรับการรักษาที่เหมาะสม และ/หรือ ปรับเปลี่ยนพฤติกรรมสุขภาพเพื่อลดปัจจัยเสี่ยงต่อ การเกิดโรค (ประเมินจากแบบติดตามผลการ ดำเนินงานเชิงคุณภาพ) <u>ผลการดำเนินงานตามตัวบ่งชี้</u> - ผู้เข้าร่วมโครงการมีระดับความพึงพอใจเฉลี่ย โดยรวม 4.45 (ดีมาก) - ปัญหาสุขภาพที่พบลำดับต้น คือ ภาวะไขมันใน เลือดสูง, ความดันโลหิตสูง, น้ำหนักเกินเกณฑ์ และ พบแพทย์เพื่อรับการรักษาที่เหมาะสม <u>ระยะเวลา</u> - การจัดโครงการเสร็จสิ้นตามกำหนดเวลา <u>งบประมาณ</u> การใช้งบประมาณเป็นไปตามที่ระบุ -งบประมาณใช้น้อยกว่าที่ตั้งไว้	77,000	45,210	✓		

แบบสอบถามการติดตามและประเมินผลแผนปฏิบัติการประจำปี 2554 คณะเภสัชศาสตร์ มหาวิทยาลัยนครสวรรค์
ครั้งที่ 4 (กรกฎาคม - กันยายน 2554)

ยุทธศาสตร์ที่1 เสริมสร้างความเข้มแข็งของการบริหารแบบมุ่งผลสัมฤทธิ์

(1) รหัส โครงการ	(2) ชื่อโครงการ	(3) ผู้รับผิดชอบ โครงการ ผู้ให้ข้อมูล	(4)สถานะโครงการ				(5) รายงานความก้าวหน้า กรณีอยู่ระหว่างดำเนินการ			(6) กรณีเสร็จสิ้นโครงการแล้ว การดำเนินงานตามตัวบ่งชี้ของโครงการ (KPIs)				(7) ปัญหา/ อุปสรรค และแนวทาง แก้ไข (กรณี เลื่อน/ยกเลิก โครงการ	
			อยู่ในช่วง ดำเนิน โครงการ	เสร็จ เรียบร้อยแล้ว	เลื่อน โครงการ	ขอ ยกเลิก โครงการ	ด้านกิจกรรม	ด้านระยะเวลา	ด้าน งบประมาณ	ผลการดำเนินงาน	งบประมาณ		บรรลุ		ไม่บรรลุ
											ที่ได้รับ	ที่ใช้จ่าย			
ภ.104	โครงการฝึกอบรมเพื่อส่งเสริมและพัฒนาผู้บริหารสถาบัน - โครงการดำเนินการเรียบร้อยแล้ว ระหว่างวันที่ 28-29 กรกฎาคม 2554 เรื่อง เทคนิค ข้อควรพิจารณาในการทำแผนกลยุทธ์ และการบริหารความเสี่ยงระดับคณะฯ	รองคณบดีฝ่ายบริหาร		✓			การดำเนินงาน	ระยะเวลา	งบประมาณ	ตัวบ่งชี้เชิงปริมาณ ผู้บริหาร และหัวหน้างาน เข้าร่วมการอบรมอย่างน้อยร้อยละ 80 ของเป้าหมาย (24 คนขึ้นไป) ผลการดำเนินงานตามตัวบ่งชี้ - ผู้บริหารและหัวหน้างานเข้าร่วมโครงการ 29 คน จากทั้งหมด 30 คน คิดเป็นร้อยละ 96.6 ตัวบ่งชี้เชิงคุณภาพ ผลการประเมินความพึงพอใจของผู้เข้าร่วมโครงการอยู่ในระดับ ดี (คะแนนเฉลี่ยมากกว่า 3.50 ประเมินโดยแบบสอบถาม ระดับ 1-5) ผลการดำเนินงานตามตัวบ่งชี้ - ผลการประเมินความพึงพอใจของผู้บริหารทุกระดับที่เข้าร่วมโครงการอยู่ในระดับดีมาก ได้คะแนน 4.19 จาก 5	20,050	17,169	✓		
ภ.105	โครงการสนับสนุนทุนการศึกษาต่อในระดับบัณฑิตศึกษาของบุคลากรสายสนับสนุน	หัวหน้าสำนักงานเลขานุการคณะเภสัชศาสตร์		✓			การดำเนินงาน	ระยะเวลา	งบประมาณ	ตัวบ่งชี้เชิงปริมาณ บุคลากรสายสนับสนุนได้รับทุนการศึกษา จำนวนไม่ต่ำกว่า 3 ทุน/ภาคการศึกษา (สนับสนุนการศึกษาต่อเนื่อง 1 ทุน และสนับสนุนทุนใหม่ 2 ทุน) ผลการดำเนินงานตามตัวบ่งชี้ ทุนการศึกษาต่อเนื่อง 1 ทุน (น.ส.อรัญญา อินทโชติ) และสนับสนุนใหม่ 1 ทุน (น.ส.ปัทมา ทับทิมทอง) ตัวบ่งชี้เชิงคุณภาพ 1. ผลการศึกษาของบุคลากรสายสนับสนุนที่ได้รับทุนการศึกษา ได้เกรด 3.00 ขึ้นไป 2. บุคลากรได้ศึกษาต่อตรงตามความต้องการของคณะเภสัชศาสตร์ ผลการดำเนินงานตามตัวบ่งชี้ ผลการศึกษาของบุคลากร น.ส.อรัญญา อินทโชติ เกรดเฉลี่ยสะสม 3.81 น.ส.ปัทมา ทับทิมทอง เกรดเฉลี่ยสะสม 3.62 โดยผ่านการพิจารณาจากคณะกรรมการประจำคณะเภสัชศาสตร์แล้ว เวลา บุคลากรศึกษาต่อตามปฏิทินการศึกษา งบประมาณ บุคลากรได้รับทุนการศึกษาตรงตามหลักสูตรครบถ้วน	75,000	38,400	✓		

แบบสอบถามการติดตามและประเมินผลแผนปฏิบัติการประจำปี 2554 คณะเภสัชศาสตร์ มหาวิทยาลัยนครสวรรค์
ครั้งที่ 4 (กรกฎาคม - กันยายน 2554)

ยุทธศาสตร์ที่ 1 เสริมสร้างความเข้มแข็งของการบริหารแบบมุ่งผลสัมฤทธิ์

(1) รหัส โครงการ	(2) ชื่อโครงการ	(3) ผู้รับผิดชอบโครงการ ผู้ให้ข้อมูล	(4)สถานะโครงการ				(5) รายงานความก้าวหน้า กรณีอยู่ระหว่างดำเนินการ			(6) กรณีเสร็จสิ้นโครงการแล้ว การดำเนินงานตามตัวบ่งชี้ของโครงการ (KPIs)				(7) ปัญหา/อุปสรรค และแนวทาง แก้ไข (กรณี เลื่อน/ยกเลิก โครงการ	
			อยู่ในช่วง ดำเนิน โครงการ	เสร็จ เรียบร้อยแล้ว	เลื่อน โครงการ	ขอ ยกเลิก โครงการ	ด้านกิจกรรม	ด้านระยะเวลา	ด้าน งบประมาณ	ผลการดำเนินงาน		งบประมาณ	บรรลุ		ไม่บรรลุ
ภ.106	โครงการจัดทำแผนปฏิบัติการประจำปีงบประมาณ 2555	รองคณบดีฝ่ายนโยบายและแผน และวิจัย		✓			<u>การดำเนินงาน</u> -	<u>ระยะเวลา</u> -	<u>งบประมาณ</u> -	<u>ตัวบ่งชี้เชิงปริมาณ</u> คณะเภสัชศาสตร์มีแผนปฏิบัติการประจำปีงบประมาณ 2555 <u>ตัวบ่งชี้เชิงคุณภาพ</u> แผนปฏิบัติการประจำปีมีความสอดคล้องกับยุทธศาสตร์ และงบประมาณ <u>ระยะเวลา</u> แผนปฏิบัติการเสร็จตามกำหนดและสามารถดำเนินโครงการตามปีงบประมาณ <u>งบประมาณ</u> งบประมาณในแผนฯ สอดคล้องกับการใช้จ่ายงบประมาณรายได้และแผ่นดินของคณะฯ	3,300	-	✓	✓	
ภ.107	โครงการจัดทำปฏิทินกิจกรรมคณะเภสัชศาสตร์ประจำปีการศึกษา 2554	รองคณบดีฝ่ายนโยบายและแผน และวิจัย		✓			<u>การดำเนินงาน</u> -	<u>ระยะเวลา</u> -	<u>งบประมาณ</u> -	<u>ตัวบ่งชี้เชิงปริมาณ</u> คณะเภสัชศาสตร์มีปฏิทินกิจกรรมคณะฯ ปีการศึกษา 2554 <u>ตัวบ่งชี้เชิงคุณภาพ</u> การจัดกิจกรรมของคณะเภสัชศาสตร์ ไม่ทับซ้อนกันในช่วงปีการศึกษา <u>ระยะเวลา</u> การจัดทำปฏิทินกิจกรรมคณะฯ สำเร็จตามกำหนดเวลา <u>งบประมาณ</u> การเบิกจ่ายไม่เกินงบประมาณที่ได้รับอนุมัติ	40,000	-	✓	✓	

แบบสอบถามการติดตามและประเมินผลแผนปฏิบัติการประจำปี 2554 คณะเภสัชศาสตร์ มหาวิทยาลัยนเรศวร
ครั้งที่ 4 (กรกฎาคม - กันยายน 2554)

ยุทธศาสตร์ที่1 เสริมสร้างความเข้มแข็งของการบริหารแบบมุ่งผลสัมฤทธิ์

(1) รหัส โครงการ	(2) ชื่อโครงการ	(3) ผู้รับผิดชอบโครงการ ผู้ให้ข้อมูล	(4)สถานะโครงการ				(5) รายงานความก้าวหน้า กรณีอยู่ระหว่างดำเนินการ			(6) กรณีเสร็จสิ้นโครงการแล้ว การดำเนินงานตามตัวบ่งชี้ของโครงการ (KPIs)				(7) ปัญหา/อุปสรรค และแนวทาง แก้ไข (กรณี เลื่อน/ยกเลิก โครงการ	
			อยู่ในช่วง ดำเนิน โครงการ	เสร็จ เรียบร้อยแล้ว	เลื่อน โครงการ	ขอ ยกเลิก โครงการ	ด้านกิจกรรม	ด้านระยะเวลา	ด้าน งบประมาณ	ผลการดำเนินงาน	งบประมาณ	บรรลุ	ไม่บรรลุ		
ภ.108	โครงการจัดหาชุดประชุมประจำ ห้องประชุมไชยานุภาพ 6	รองคณบดีฝ่ายบริหาร		✓			<u>การดำเนินงาน</u> -	<u>ระยะเวลา</u> -	<u>งบประมาณ</u> -	<u>ตัวบ่งชี้เชิงปริมาณ</u> มีการติดตั้งชุดประชุม ณ ห้องไชยา6 จำนวน 1 ชุด <u>ผลการดำเนินงานตามตัวบ่งชี้</u> ติดตั้งชุดประชุม ณ ห้องไชยา 6 จำนวน 1 ชุด เรียบร้อยแล้ว <u>ตัวบ่งชี้เชิงคุณภาพ</u> ผลการประเมินความพึงพอใจของผู้ใช้งาน (อาจารย์ และบุคลากร) ต่อการใช้งานชุดประชุม อยู่ในระดับ ดี (คะแนนเฉลี่ยมากกว่า 3.50 ประเมินโดย แบบสอบถาม ระดับ 1-5) <u>ผลการดำเนินงานตามตัวบ่งชี้</u> กำลังดำเนินการ	200,000	185,324	/		-
ภ.109	โครงการปรับปรุงการกระจาย สัญญาณเครือข่ายประจำ อาคารคณะเภสัชศาสตร์	ผู้ช่วยคณบดีฝ่าย เทคโนโลยีและ ประชาสัมพันธ์		✓			<u>การดำเนินงาน</u> -	<u>ระยะเวลา</u> -	<u>งบประมาณ</u> -	<u>ตัวบ่งชี้เชิงปริมาณ</u> ดำเนินการติดตั้งอุปกรณ์ ครบ 20 ชุด <u>ตัวบ่งชี้เชิงคุณภาพ</u> 1. ผู้รับบริการมีความพึงพอใจในประสิทธิภาพของ เครือข่ายไร้สายประจำอาคาร (คะแนนเฉลี่ย อย่างน้อย 3.5 จากแบบสอบถามที่ใช้สเกล 1-5) 2. การประชาสัมพันธ์ข่าวสารต่างๆ เข้าถึงผู้รับสาร ในระดับดี (คะแนนเฉลี่ยอย่างน้อย 3.5 จาก แบบสอบถามที่ใช้สเกล 1-5) 3. ผู้รับบริการได้รับความสะดวกในการใช้เครือข่าย เพื่อสนับสนุนการเรียนการสอนในระดับดี (คะแนนเฉลี่ยอย่างน้อย 3.5 จากแบบสอบถาม ที่ใช้สเกล 1-5) <u>เวลา</u> ติดตั้งตามเวลาที่กำหนด <u>ต้นทุน</u> เบิกจ่ายไม่เกินงบประมาณ	55,000	53,900	✓ ✓ ✓ ✓		

แบบสอบถามการติดตามและประเมินผลแผนปฏิบัติการประจำปี 2554 คณะเภสัชศาสตร์ มหาวิทยาลัยนครสวรรค์
ครั้งที่ 4 (กรกฎาคม - กันยายน 2554)

ยุทธศาสตร์ที่ 1 เสริมสร้างความเข้มแข็งของการบริหารแบบมุ่งผลสัมฤทธิ์

(1) รหัส โครงการ	(2) ชื่อโครงการ	(3) ผู้รับผิดชอบโครงการ ผู้ให้ข้อมูล	(4)สถานะโครงการ				(5) รายงานความก้าวหน้า กรณีอยู่ระหว่างดำเนินการ			(6) กรณีเสร็จสิ้นโครงการแล้ว การดำเนินงานตามตัวบ่งชี้ของโครงการ (KPIs)				(7) ปัญหา/อุปสรรค และแนวทาง แก้ไข (กรณี เลื่อน/ยกเลิก โครงการ
			อยู่ในช่วง ดำเนิน โครงการ	เสร็จ เรียบร้อยแล้ว	เลื่อน โครงการ	ขอ ยกเลิก โครงการ	ด้านกิจกรรม	ด้านระยะเวลา	ด้าน งบประมาณ	ผลการดำเนินงาน		งบประมาณ	บรรลุ	
ภ.110	โครงการปรับปรุงห้องเรียน คอมพิวเตอร์ คณะเภสัชศาสตร์	ผู้ช่วยคณบดีฝ่าย เทคโนโลยีและ ประชาสัมพันธ์		✓			<u>การดำเนินงาน</u> -	<u>ระยะเวลา</u> -	<u>งบประมาณ</u> -	<u>ตัวบ่งชี้เชิงปริมาณ</u> ได้เครื่องคอมพิวเตอร์ จำนวน 10 ชุด <u>ผลการดำเนินงานตามตัวบ่งชี้</u> ได้เครื่องคอมพิวเตอร์จำนวน 16 ชุด <u>ตัวบ่งชี้เชิงคุณภาพ</u> ผู้รับบริการมีความพึงพอใจในการบริการ โดยมี ระดับคะแนนเฉลี่ยรวมไม่น้อยกว่า 3.50 (ประเมิน จากแบบสอบถามด้วยระดับคะแนน 1-5) <u>ระยะเวลา</u> ติดตั้งเครื่องคอมพิวเตอร์ ได้ตามกำหนดเวลา <u>งบประมาณ</u> เบิกจ่ายไม่เกินงบประมาณ	250,000	246,400	✓	✓
ภ.111	โครงการปรับปรุงอุปกรณ์ฉาย ภาพประจำห้องบรรยายไฮยานู ภาพ 3, 4 และ 5	ผู้ช่วยคณบดีฝ่าย เทคโนโลยีและ ประชาสัมพันธ์		✓			<u>การดำเนินงาน</u> -	<u>ระยะเวลา</u> -	<u>งบประมาณ</u> -	<u>ตัวบ่งชี้เชิงปริมาณ</u> ได้รับเครื่องฉายภาพจำนวน 3 ชุด <u>ผลการดำเนินงานตามตัวบ่งชี้</u> ได้รับเครื่องฉายพร้อมติดตั้ง จำนวน 3 ชุด <u>ตัวบ่งชี้เชิงคุณภาพ</u> ผู้รับบริการมีความพึงพอใจในประสิทธิภาพของ อุปกรณ์ฉายภาพประจำห้องบรรยาย โดยมีระดับ คะแนนเฉลี่ยโดยรวมไม่น้อยกว่า 3.50 (ประเมิน จากแบบสอบถาม ระดับคะแนน 1-5) <u>ผลการดำเนินงานตามตัวบ่งชี้</u> อยู่ระหว่างดำเนินการ <u>ระยะเวลา</u> ติดตั้งได้ตรงตามเวลาที่กำหนด <u>งบประมาณ</u> เบิกจ่ายไม่เกินงบประมาณ	300,000	297,000	✓	✓

แบบสอบถามการติดตามและประเมินผลแผนปฏิบัติการประจำปี 2554 คณะเภสัชศาสตร์ มหาวิทยาลัยนเรศวร
ครั้งที่ 4 (กรกฎาคม - กันยายน 2554)

ยุทธศาสตร์ที่1 เสริมสร้างความเข้มแข็งของการบริหารแบบมุ่งผลสัมฤทธิ์

(1) รหัส โครงการ	(2) ชื่อโครงการ	(3) ผู้รับผิดชอบโครงการ ผู้ให้ข้อมูล	(4)สถานะโครงการ				(5) รายงานความก้าวหน้า กรณีอยู่ระหว่างดำเนินการ			(6) กรณีเสร็จสิ้นโครงการแล้ว การดำเนินงานตามตัวบ่งชี้ของโครงการ (KPIs)				(7) ปัญหา/อุปสรรค และแนวทาง แก้ไข (กรณี เลื่อน/ยกเลิก โครงการ	
			อยู่ในช่วง ดำเนินการ	เสร็จ เรียบร้อยแล้ว	เลื่อน โครงการ	ขอ ยกเลิก โครงการ	ด้านกิจกรรม	ด้านระยะเวลา	ด้าน งบประมาณ	ผลการดำเนินงาน	งบประมาณ	บรรลุ	ไม่บรรลุ		
ภ.112	โครงการปรับปรุงระบบ กล้องโทรทัศน์วงจรปิดสำหรับ รักษาความปลอดภัย	ผู้ช่วยคณบดีฝ่าย เทคโนโลยีและ ประชาสัมพันธ์		✓			<u>การดำเนินงาน</u> -	<u>ระยะเวลา</u> -	<u>งบประมาณ</u> -	<u>ตัวบ่งชี้เชิงปริมาณ</u> ได้รับอุปกรณ์กล้องโทรทัศน์วงจรปิด จำนวน 16 ชุด <u>ตัวบ่งชี้เชิงคุณภาพ</u> ระบบกล้องโทรทัศน์วงจรปิดสามารถบันทึกภาพ และเฝ้าตรวจสอบเหตุการณ์ที่เกิดขึ้นตามจุดต่าง ๆ ได้อย่างมีประสิทธิภาพ ประเมินจากรายงานการ บันทึกภาพและการตรวจสอบเหตุการณ์ของยาม รักษาความปลอดภัย <u>เวลา</u> ติดตั้งได้ตรงตามเวลาที่กำหนด <u>ต้นทุน</u> เบิกจ่ายไม่เกินงบประมาณ	100,000	128,000	✓	✓	
ภ.113	โครงการจัดทำแผนยุทธศาสตร์ 5 ปี (พ.ศ. 2555-2559) คณะเภสัชศาสตร์	รองคณบดีฝ่าย นโยบายและแผน และ วิจัย		✓			<u>การดำเนินงาน</u> -	<u>ระยะเวลา</u> -	<u>งบประมาณ</u> -	<u>ตัวบ่งชี้เชิงปริมาณ</u> ได้แผนยุทธศาสตร์ 5 ปี (พ.ศ. 2555-2559) คณะเภสัชศาสตร์ <u>ตัวบ่งชี้เชิงคุณภาพ</u> แผนยุทธศาสตร์ 5 ปี (พ.ศ. 2555-2559) ที่ได้ เกิด จากกระบวนการมีส่วนร่วมของทุกภาคส่วน ประเมินจากการสังเกตการณ์มีส่วนร่วมในการประชุม จัดทำแผนฯ <u>ระยะเวลา</u> ได้แผนยุทธศาสตร์ทันเวลาเพื่อจัดทำแผนปฏิบัติ การประจำปีงบประมาณ 2555 <u>งบประมาณ</u> การเบิกจ่ายไม่เกินงบประมาณที่ได้รับอนุมัติ	11,120 (เดิม 16,500)	6,360			

แบบสอบถามการติดตามและประเมินผลแผนปฏิบัติการประจำปี 2554 คณะเภสัชศาสตร์ มหาวิทยาลัยนเรศวร
ครั้งที่ 4 (กรกฎาคม - กันยายน 2554)

ยุทธศาสตร์ที่1 เสริมสร้างความเข้มแข็งของการบริหารแบบมุ่งผลสัมฤทธิ์

(1) รหัส โครงการ	(2) ชื่อโครงการ	(3) ผู้รับผิดชอบโครงการ ผู้ให้ข้อมูล	(4)สถานะโครงการ				(5) รายงานความก้าวหน้า กรณีอยู่ระหว่างดำเนินการ			(6) กรณีเสร็จสิ้นโครงการแล้ว การดำเนินงานตามตัวบ่งชี้ของโครงการ (KPIs)				(7) ปัญหา/อุปสรรค และแนวทาง แก้ไข (กรณี เลื่อน/ยกเลิก โครงการ			
			อยู่ในช่วง ดำเนิน โครงการ	เสร็จ เรียบร้อยแล้ว	เลื่อน โครงการ	ขอ ยกเลิก โครงการ	ด้านกิจกรรม	ด้านระยะเวลา	ด้าน งบประมาณ	ผลการดำเนินงาน		งบประมาณ	บรรลุ		ไม่บรรลุ		
ภ.114	โครงการพัฒนาปรับปรุงเว็บไซต์เพื่อประชาสัมพันธ์คณะเภสัชศาสตร์ มหาวิทยาลัยนเรศวร	ผู้ช่วยคณบดีฝ่ายพัฒนาและประกันคุณภาพ		✓			<u>การดำเนินงาน</u> -	<u>ระยะเวลา</u> -	<u>งบประมาณ</u> -	<u>ตัวบ่งชี้เชิงปริมาณ</u> 1. มีเว็บไซต์เพื่อการประชาสัมพันธ์คณะเภสัชศาสตร์ 2. มีผู้เยี่ยมชมเว็บไซต์อย่างน้อย 1,000 คนในรอบปีงบประมาณ 2554) ประเมินจาก counter ของเว็บไซต์(3. มีการประชาสัมพันธ์คณะเภสัชศาสตร์ผ่านสื่อต่างๆ เช่น วิทยุ โทรทัศน์ ตลอดทั้งปีงบประมาณ อย่างน้อย 5 ครั้ง)ประเมินจากหลักฐานการประชาสัมพันธ์ผ่านสื่อต่างๆ เช่น เทปวิทยุ เทปโทรทัศน์ <u>ตัวบ่งชี้เชิงคุณภาพ</u> 1. มีการปรับปรุงเว็บไซต์ให้เป็นปัจจุบัน (update) อย่างสม่ำเสมอ ประเมินจากเนื้อหาของเว็บไซต์ที่เป็นปัจจุบัน วันที่ตรวจสอบ 2. มีการแลกเปลี่ยนความคิดเห็นในเว็บไซต์เพื่อแสดงถึงความมีชีวิตของเว็บไซต์ ประเมินจากอัตราการแลกเปลี่ยนความคิดเห็นในเว็บบอร์ด 3. ผู้รับบริการมีความพึงพอใจต่อเว็บไซต์ในระดับดี (คะแนนเฉลี่ยจากการประเมินโดยใช้แบบสอบถามอย่างน้อย 3.5 จากสเกล 1-5) <u>เวลา</u> การดำเนินงานเป็นไปตามระยะเวลาที่กำหนด <u>ต้นทุน</u> การดำเนินงานเป็นไปตามงบประมาณที่ได้รับจัดสรร	57,000	30,000	✓	✓	✓	✓	-

แบบสอบถามการติดตามและประเมินผลแผนปฏิบัติการประจำปี 2554 คณะเภสัชศาสตร์ มหาวิทยาลัยนเรศวร
ครั้งที่ 4 (กรกฎาคม - กันยายน 2554)

ยุทธศาสตร์ที่ 2 การผลิตบัณฑิตที่มีคุณสมบัติตามปณิธาน

(1) รหัส โครงการ	(2) ชื่อโครงการ	(3) ผู้รับผิดชอบ โครงการ ผู้ให้ข้อมูล	(4)สถานะโครงการ				(5) รายงานความก้าวหน้า กรณีอยู่ระหว่าง ดำเนินการ			(6) กรณีเสร็จสิ้นโครงการแล้ว การดำเนินงานตามตัวบ่งชี้ของโครงการ (KPIs)					(7) ปัญหา/ อุปสรรค และแนวทาง แก้ไข (กรณี เลื่อน/ยกเลิก โครงการ
			อยู่ในช่วง ดำเนิน โครงการ	เสร็จ เรียบร้อยแล้ว	เลื่อน โครงการ	ขอ ยกเลิก โครงการ	ด้านกิจกรรม	ด้านระยะเวลา	ด้าน งบประมาณ	ผลการดำเนินงาน	งบประมาณ		บรรลุ	ไม่บรรลุ	
											ที่ได้รับ	ที่ใช้จริง			
ภ.115	โครงการพัฒนาฐานข้อมูล และระบบสารสนเทศ คณะ เภสัชศาสตร์ มหาวิทยาลัย นเรศวร	ผู้ช่วยคณบดีฝ่าย พัฒนาและประกัน คุณภาพ			✓		<u>การดำเนินงาน</u> -	<u>ระยะเวลา</u> -	<u>งบประมาณ</u> -	<u>ตัวบ่งชี้เชิงปริมาณ</u> มีระบบฐานข้อมูลพื้นฐาน ฐานข้อมูลงานวิจัย ฐานข้อมูลวิชาการ และฐานข้อมูล ด้านอื่นๆ <u>ตัวบ่งชี้เชิงคุณภาพ</u> 1. ฐานข้อมูลมีความถูกต้อง เป็นปัจจุบัน มีความครบถ้วนตามเกณฑ์มาตรฐาน คุณภาพการศึกษา ประเมินจากแบบตรวจประเมินคุณภาพฐานข้อมูล 2. ระบบฐานข้อมูลรองรับการตัดสินใจสำหรับผู้บริหาร และผู้ปฏิบัติงาน ประเมินจากแบบสอบถามความพึงพอใจของผู้บริหารและผู้ปฏิบัติงาน 3. ผู้มีส่วนได้ส่วนเสียและผู้เกี่ยวข้องมีความพึงพอใจต่อฐานข้อมูล ประเมินจาก คะแนนเฉลี่ยแบบสอบถามความพึงพอใจอย่างน้อย 3.5 จากสเกล 1-5 <u>เวลา</u> การดำเนินงานเป็นไปตามแผนงานที่วางไว้ <u>งบประมาณ</u> การดำเนินงานเป็นไปตามงบประมาณที่ได้รับจัดสรร	314,000	-			
ภ.116	โครงการเตรียมความพร้อม รับมืออุบัติภัยและอัคคีภัย คณะเภสัชศาสตร์ - โครงการดำเนินการ เรียบร้อยแล้ว เมื่อวันที่ 23 กันยายน 2554	รองคณบดีฝ่าย บริหาร		✓		<u>การดำเนินงาน</u> -	<u>ระยะเวลา</u> -	<u>งบประมาณ</u> -	<u>ตัวบ่งชี้เชิงปริมาณ</u> บุคลากรเข้าร่วมโครงการไม่น้อยกว่าร้อยละ 80 ของเป้าหมาย (ไม่ต่ำกว่า 64 คน) <u>ผลการดำเนินงานตามตัวบ่งชี้</u> 1. บุคลากรในคณะเภสัชศาสตร์เข้าร่วมโครงการทั้งหมด 69 คน หรือคิดเป็น ร้อยละ 68.3 2. บุคลากรนอกคณะเภสัชศาสตร์เข้าร่วมโครงการ 2 คน <u>ตัวบ่งชี้เชิงคุณภาพ</u> 1. ผู้เข้าร่วมโครงการมีความรู้และทักษะในการรับมือเหตุการณ์ฉุกเฉิน อุบัติภัย และอัคคีภัย เพิ่มขึ้นจากการอบรมอย่างน้อยร้อยละ 30 (เกินจาก แบบวัดความรู้และประเมินทักษะก่อนและหลังการอบรม) 2. บุคลากรปลอดภัยจากอุบัติภัย (ประเมินจากรายงานการเกิดอันตรายจาก อุบัติภัยเท่ากับศูนย์) 3. ผู้เข้าร่วมโครงการมีความพึงพอใจต่อการจัดโครงการในระดับดี (ผลการ ประเมินความพึงพอใจอย่างน้อย 3.5 จากสเกล 1-5) <u>ผลการดำเนินงานตามตัวบ่งชี้</u> - ไม่มีรายงานการเกิดอันตรายจากอุบัติภัยในคณะฯ จน ณ ปัจจุบัน - ตัวบ่งชี้อื่นๆ อยู่ในขั้นตอนการดำเนินการประเมินผล	32,520	29,863	✓		-	
รวม			-	14	2	-						38	8		

แบบสอบถามการติดตามและประเมินผลแผนปฏิบัติการประจำปี 2554 คณะเภสัชศาสตร์ มหาวิทยาลัยนครสวรรค์
ครั้งที่ 4 (กรกฎาคม - กันยายน 2554)

ยุทธศาสตร์ที่ 2 การผลิตบัณฑิตที่มีคุณสมบัติตามปณิธาน

(1) รหัส โครงการ	(2) ชื่อโครงการ	(3) ผู้รับผิดชอบโครงการ ผู้ให้ข้อมูล	(4)สถานะโครงการ				(5) รายงานความก้าวหน้า กรณีอยู่ระหว่างดำเนินการ			(6) กรณีเสร็จสิ้นโครงการแล้ว การดำเนินงานตามตัวบ่งชี้ของโครงการ (KPIs)				(7) ปัญหา/อุปสรรค และแนวทาง แก้ไข (กรณี เลื่อน/ยกเลิก โครงการ		
			อยู่ในช่วง ดำเนิน โครงการ	เสร็จ เรียบร้อยแล้ว	เลื่อน โครงการ	ขอ ยกเลิก โครงการ	ด้านกิจกรรม	ด้านระยะเวลา	ด้านงบประมาณ	ผลการดำเนินงาน	งบประมาณ		บรรลุ		ไม่บรรลุ	
											ที่ได้รับ	ที่ใช้จริง				
ภ.201	โครงการสัมมนาเชิงปฏิบัติการ การพัฒนาการจัดการเรียน การสอน ภาควิชาเภสัชเคมี และเภสัชเวท ประจำปี การศึกษา 2554	หัวหน้าภาควิชา เภสัชเคมีและ เภสัชเวท		✓			การดำเนินการ -	ระยะเวลา -	งบประมาณ -	ตัวบ่งชี้เชิงปริมาณ 1. จำนวนผู้เข้าร่วมโครงการสัมมนาที่คณะเภสัชศาสตร์ ไม่น้อยกว่าร้อยละ 80 ของคณาจารย์ที่ปฏิบัติงาน ภาควิชาฯ และจำนวนผู้เข้าร่วมโครงการสัมมนานอก สถานที่ ไม่น้อยกว่าร้อยละ 50 2. รายงานการสัมมนาภาควิชาเภสัชเคมีและเภสัชเวท 3. มีการจัดทำร่าง มคอ. 3-4 ครบทุกรายวิชา ผลการดำเนินงานตามตัวบ่งชี้ 1. กระบวนการเรียนการสอนรายวิชาที่รับผิดชอบตาม หลักสูตรเภสัชศาสตรบัณฑิต สาขาบริหารเภสัชกรรม หลักสูตรวิทยาศาสตร์บัณฑิต สาขาวิทยาศาสตร์ เครื่องสำอาง และหลักสูตรบัณฑิตศึกษา ได้รับการ ปรับปรุงให้มีประสิทธิภาพมากขึ้น 2. เกิดความสัมพันธ์อันดีระหว่างคณาจารย์ในภาควิชาฯ ตัวบ่งชี้เชิงคุณภาพ 1. ผู้เข้าร่วมโครงการมีความพึงพอใจโดยมีระดับคะแนน เฉลี่ยโดยรวมไม่น้อยกว่า 3.50 (จากระดับคะแนน 1-5) 2. มีแนวทางการพัฒนากระบวนการเรียนการสอนใน หลักสูตรต่างๆ อย่างเป็นรูปธรรม ประเมินจากเนื้อหาใน รายงานการสัมมนาภาควิชาฯ ผลการดำเนินงานตามตัวบ่งชี้ 1. ผู้เข้าร่วมโครงการมีความพึงพอใจโดยมีระดับคะแนน เฉลี่ยโดยรวมไม่น้อยกว่า 3.50 (จากระดับคะแนน 1-5) 3. มีแนวทางการพัฒนากระบวนการเรียนการสอนใน หลักสูตรต่างๆ อย่างเป็นรูปธรรม ประเมินจากเนื้อหาใน รายงานการสัมมนาภาควิชาฯ เวลา ระยะเวลาการดำเนินการเป็นไปตามแผนการดำเนินงาน งบประมาณ การดำเนินโครงการมีการใช้งบประมาณน้อยกว่าที่ขอ อนุมัติ	47,640	15,773.50	✓	✓	✓	✓

แบบสอบถามการติดตามและประเมินผลแผนปฏิบัติการประจำปี 2554 คณะเภสัชศาสตร์ มหาวิทยาลัยนเรศวร
ครั้งที่ 4 (กรกฎาคม - กันยายน 2554)

ยุทธศาสตร์ที่ 2 การผลิตบัณฑิตที่มีคุณสมบัติตามปณิธาน

(1) รหัส โครงการ	(2) ชื่อโครงการ	(3) ผู้รับผิดชอบโครงการ ผู้ให้ข้อมูล	(4)สถานะโครงการ				(5) รายงานความก้าวหน้า กรณีอยู่ระหว่างดำเนินการ			(6) กรณีเสร็จสิ้นโครงการแล้ว การดำเนินงานตามตัวบ่งชี้ของโครงการ (KPIs)				(7) ปัญหา/อุปสรรค และแนวทาง แก้ไข (กรณี เลื่อน/ยกเลิก โครงการ			
			อยู่ในช่วง ดำเนิน โครงการ	เสร็จ เรียบร้อยแล้ว	เลื่อน โครงการ	ขอ ยกเลิก โครงการ	ด้านกิจกรรม	ด้านระยะเวลา	ด้านงบประมาณ	ผลการดำเนินงาน	งบประมาณ		บรรลุ		ไม่บรรลุ		
											ที่ได้รับ	ที่ใช้จริง					
ภ.202	โครงการจัดหาครุภัณฑ์ วิทยาศาสตร์พื้นฐานสำหรับ การเรียนการสอนคณะ- เภสัชศาสตร์	หัวหน้าภาควิชาเภสัช เคมีและเภสัชเวช		✓			<u>การดำเนินงาน</u> -	<u>ระยะเวลา</u> -	<u>งบประมาณ</u> -	<u>ตัวบ่งชี้เชิงปริมาณ</u> 1. มีครุภัณฑ์วิทยาศาสตร์เพื่อการเรียนการสอนตาม รายการที่ระบุ 2. สัดส่วนเวลาที่ใช้ครุภัณฑ์เป็นไปเพื่อการเรียนการ สอนอย่างน้อยร้อยละ 80 ของการใช้ครุภัณฑ์ทั้งหมด ประเมินจากบันทึกการใช้ครุภัณฑ์ <u>ผลการดำเนินงานตามตัวบ่งชี้</u> 1 เพื่อเพิ่มศักยภาพงานการเรียนการสอนของคณะ เภสัชศาสตร์ ให้มีคุณภาพที่สูงขึ้น 2. การเรียนการสอนเป็นไปอย่างมีประสิทธิภาพ <u>ตัวบ่งชี้เชิงคุณภาพ</u> 1. การจัดการเรียนการสอนภาคปฏิบัติการมี ประสิทธิภาพมากขึ้น ประเมินจากรายงานผลการเรียน ภาคปฏิบัติการของนิสิตทุกระดับ 2. นิสิตมีความพึงพอใจต่อจำนวนและคุณสมบัติของ ครุภัณฑ์วิทยาศาสตร์อยู่ในเกณฑ์ดี ประเมินจาก แบบสอบถามความพึงพอใจ คะแนนเฉลี่ยอย่างน้อย 3.5 จากสเกล 1-5 <u>ผลการดำเนินงานตามตัวบ่งชี้</u> 1. เพื่อเพิ่มศักยภาพงานการเรียนการสอนของคณะ เภสัชศาสตร์ ให้มีคุณภาพที่สูงขึ้น 2. การเรียนการสอนเป็นไปอย่างมีประสิทธิภาพ <u>เวลา</u> ดำเนินการจัดซื้อตรงตามเวลาที่กำหนด <u>งบประมาณ</u> ดำเนินโครงการตามงบประมาณที่กำหนดไว้ในแผนฯ	2,501,000	2,101,000	✓	✓	✓	✓	-

ครั้งที่ 4 (กรกฎาคม - กันยายน 2554)

ยุทธศาสตร์ที่ 2 การผลิตบัณฑิตที่มีคุณสมบัติตามปณิธาน

(1) รหัส โครงการ	(2) ชื่อโครงการ	(3) ผู้รับผิดชอบโครงการ ผู้ให้ข้อมูล	(4)สถานะโครงการ				(5) รายงานความก้าวหน้า กรณีอยู่ระหว่างดำเนินการ			(6) กรณีเสร็จสิ้นโครงการแล้ว การดำเนินงานตามตัวบ่งชี้ของโครงการ (KPIs)				(7) ปัญหา/ อุปสรรค และแนวทาง แก้ไข (กรณี เลื่อน/ยกเลิก โครงการ	
			อยู่ในช่วง ดำเนิน โครงการ	เสร็จ เรียบร้อยแล้ว	เลื่อน โครงการ	ขอ ยกเลิก โครงการ	ด้านกิจกรรม	ด้านระยะเวลา	ด้านงบประมาณ	ผลการดำเนินงาน	งบประมาณ		บรรลุ		ไม่บรรลุ
											ที่ได้รับ	ที่ใช้จริง			
ภ.203	โครงการจัดทำฐานรองและ หลังคาสำหรับเครื่องบ่มลม สำหรับเครื่องเคลือบเม็ดยา เครื่อง fluidized bed และ เครื่อง spray dry ของ ภาควิชาเทคโนโลยีเภสัช กรรม	หัวหน้าภาควิชา เทคโนโลยีเภสัชกรรม		✓			<u>การดำเนินงาน</u> -	<u>ระยะเวลา</u> -	<u>งบประมาณ</u> -	<u>ตัวบ่งชี้เชิงปริมาณ</u> 1. ได้ฐานรองและหลังคาของเครื่องบ่มลมของเครื่อง เคลือบเม็ดยา เครื่อง fluidized bed และเครื่อง spray dry 1 ที่ 2. เครื่องเคลือบเม็ดยา เครื่อง fluidized bed และ เครื่อง spray dry มีอัตราความเสียหายลดลงอย่างน้อย ร้อยละ 80 เทียบกับก่อนมีฐานรองและหลังคา ประเมิน จากรายงานการซ่อมบำรุงครุภัณฑ์ <u>ตัวบ่งชี้เชิงคุณภาพ</u> การเรียนการสอนมีประสิทธิภาพ ประเมินจากการ สัมภาษณ์เชิงคุณภาพกับอาจารย์ นิสิต และ นักวิทยาศาสตร์ที่เกี่ยวข้อง <u>เวลา</u> ดำเนินโครงการเป็นไปตามระยะเวลาที่กำหนด <u>ต้นทุน</u> การเบิกค่าใช้จ่ายในโครงการเป็นไปตามแผนที่กำหนด	63,000	62,890	✓		
ภ.204	โครงการเพิ่มความพร้อม ของห้องปฏิบัติการรวมทาง เทคโนโลยีเภสัชกรรม (ภ. 3204)	หัวหน้าภาควิชา เทคโนโลยีเภสัชกรรม		✓			<u>การดำเนินงาน</u> -	<u>ระยะเวลา</u> -	<u>งบประมาณ</u> -	<u>ตัวบ่งชี้เชิงปริมาณ</u> 1. ได้เครื่องซั่ง 4 ตำแหน่ง จำนวน 1 เครื่อง และตู้อบ แกรนูล จำนวน 1 เครื่อง 2. ครุภัณฑ์ที่ได้รับการใช้เพื่อการเรียนการสอนอย่างน้อย ร้อยละ 80 ของการใช้ครุภัณฑ์ทั้งหมด ประเมินจากบันทึก การใช้ครุภัณฑ์ <u>ผลการดำเนินงานตามตัวบ่งชี้</u> 1. ได้เครื่องซั่ง 4 ตำแหน่ง จำนวน 1 เครื่อง และตู้อบ แกรนูล จำนวน 1 เครื่อง อยู่ในห้อง ภ.3204 2. เนื่องจากใช้ในการเรียนการสอนประจำจึงได้รับการใช้ เกินร้อยละ 80 <u>ตัวบ่งชี้เชิงคุณภาพ</u> การเรียนการสอนมีประสิทธิภาพ ประเมินจากการ สัมภาษณ์เชิงคุณภาพกับอาจารย์ นิสิต และ นักวิทยาศาสตร์ที่เกี่ยวข้อง	165,000	165,000	✓		

แบบสอบถามการติดตามและประเมินผลแผนปฏิบัติการประจำปี 2554 คณะเภสัชศาสตร์ มหาวิทยาลัยนเรศวร
ครั้งที่ 4 (กรกฎาคม - กันยายน 2554)

ยุทธศาสตร์ที่ 2 การผลิตบัณฑิตที่มีคุณสมบัติตามปณิธาน

(1) รหัส โครงการ	(2) ชื่อโครงการ	(3) ผู้รับผิดชอบโครงการ ผู้ให้ข้อมูล	(4)สถานะโครงการ				(5) รายงานความก้าวหน้า กรณีอยู่ระหว่างดำเนินการ			(6) กรณีเสร็จสิ้นโครงการแล้ว การดำเนินงานตามตัวบ่งชี้ของโครงการ (KPIs)				(7) ปัญหา/ อุปสรรค และแนวทาง แก้ไข (กรณี เลื่อน/ยกเลิก โครงการ	
			อยู่ในช่วง ดำเนิน โครงการ	เสร็จ เรียบร้อยแล้ว	เลื่อน โครงการ	ขอ ยกเลิก โครงการ	ด้านกิจกรรม	ด้านระยะเวลา	ด้านงบประมาณ	ผลการดำเนินงาน	งบประมาณ		บรรลุ		ไม่บรรลุ
											ที่ได้รับ	ที่ใช้จริง			
										ผลการดำเนินงานตามตัวบ่งชี้ - การเรียนการสอนมีประสิทธิภาพมากขึ้น มีความ สะดวกสบาย และรวดเร็วในการเรียนการสอน เวลา การดำเนินการโครงการเป็นไปตามระยะเวลาที่กำหนด - อยู่ในระยะเวลาที่กำหนด งบประมาณ การเบิกค่าใช้จ่ายในโครงการเป็นไปตามแผน - อยู่ในงบประมาณ เป็นไปตามแผน					
ภ.205	โครงการเพิ่มความพร้อม ของห้องปฏิบัติการรวม รายวิชาเภสัชกรรมสำหรับ เภสัชศาสตร์ 3 (ภ.3104)	หัวหน้าภาควิชา เทคโนโลยีเภสัชกรรม		✓			การดำเนินงาน -	ระยะเวลา -	งบประมาณ -	ตัวบ่งชี้เชิงปริมาณ 1. ได้เครื่องบรรจุแคปซูลจำนวน 2เครื่อง 2. ครุภัณฑ์ที่ได้รับการใช้เพื่อการเรียนการสอนอย่างน้อยร้อยละ 80 ของการใช้ครุภัณฑ์ทั้งหมด ประเมินจากบันทึก การใช้ครุภัณฑ์ ผลการดำเนินงานตามตัวบ่งชี้ 1. ได้เครื่องบรรจุแคปซูลจำนวน 2เครื่อง อยู่ที่ห้อง ภ. 3104 2. เนื่องจากได้เครื่องมาใหม่ ยังไม่ได้มีการใช้ในการเรียน การสอนจึงไม่สามารถประเมินได้ ตัวบ่งชี้เชิงคุณภาพ การเรียนการสอนมีประสิทธิภาพ ประเมินจากการสัมภาษณ์ เชิงคุณภาพกับอาจารย์ นิสิต และนักวิทยาศาสตร์ที่เกี่ยวข้อง ผลการดำเนินงานตามตัวบ่งชี้ - เนื่องจากได้เครื่องมาใหม่ ยังไม่ได้มีการใช้ในการเรียน การสอนจึงไม่สามารถประเมินได้ เวลา การดำเนินโครงการเป็นไปตามระยะเวลาที่กำหนด - อยู่ในระยะเวลาที่กำหนด งบประมาณ การเบิกค่าใช้จ่ายในโครงการเป็นไปตามแผน - อยู่ในงบประมาณ เป็นไปตามแผน	100,000	100,000	✓	✓	✓

แบบสอบถามการติดตามและประเมินผลแผนปฏิบัติการประจำปี 2554 คณะเภสัชศาสตร์ มหาวิทยาลัยนเรศวร
ครั้งที่ 4 (กรกฎาคม - กันยายน 2554)

ยุทธศาสตร์ที่ 2 การผลิตบัณฑิตที่มีคุณสมบัติตามปณิธาน

(1) รหัส โครงการ	(2) ชื่อโครงการ	(3) ผู้รับผิดชอบโครงการ ผู้ให้ข้อมูล	(4)สถานะโครงการ				(5) รายงานความก้าวหน้า กรณีอยู่ระหว่างดำเนินการ			(6) กรณีเสร็จสิ้นโครงการแล้ว การดำเนินงานตามตัวบ่งชี้ของโครงการ (KPIs)				(7) ปัญหา/ อุปสรรค และแนวทาง แก้ไข (กรณี เลื่อน/ยกเลิก โครงการ)	
			อยู่ในช่วง ดำเนิน โครงการ	เสร็จ เรียบร้อยแล้ว	เลื่อน โครงการ	ขอ ยกเลิก โครงการ	ด้านกิจกรรม	ด้านระยะเวลา	ด้าน งบประมาณ	ผลการดำเนินงาน	งบประมาณ		บรรลุ		ไม่บรรลุ
											ที่ได้รับ	ที่ใช้จริง			
ภ.206	โครงการเพิ่มความพร้อมของ ห้องปฏิบัติการรวมทางเทคโนโลยี เครื่องสำอาง (ภ.5304)	หัวหน้าภาควิชา เทคโนโลยีเภสัชกรรม		✓			<u>การดำเนินงาน</u> -	<u>ระยะเวลา</u> -	<u>งบประมาณ</u> -	<u>ตัวบ่งชี้เชิงปริมาณ</u> ได้โดดเด่นความขึ้น จำนวน 2 โถ หม้ออั้งไอน้ำ จำนวน 2 หม้อ อุปกรณ์กล่องจุลทรรศน์ จำนวน 4 ชุด และตู้เอกสารจำนวน 2 ตู้ <u>ผลการดำเนินงานตามตัวบ่งชี้</u> ได้โดดเด่นความขึ้น จำนวน 2 โถ หม้ออั้งไอน้ำ จำนวน 2 หม้อ อุปกรณ์กล่องจุลทรรศน์ จำนวน 4 ชุด และตู้เอกสารจำนวน 2 ตู้ อยู่ใน ห้อง ภ.5304 <u>ตัวบ่งชี้เชิงคุณภาพ</u> การเรียนการสอนมีประสิทธิภาพ ประเมินจาก การสัมภาษณ์เชิงคุณภาพกับอาจารย์ นิสิต และนักวิทยาศาสตร์ที่เกี่ยวข้อง <u>ผลการดำเนินงานตามตัวบ่งชี้</u> - การเรียนการสอนมีประสิทธิภาพมากขึ้น มี ความสะดวกสบาย และรวดเร็วในการเรียน การสอน <u>เวลา</u> การดำเนินโครงการเป็นไปตามระยะเวลาที่ กำหนด - อยู่ในระยะเวลาที่กำหนด <u>งบประมาณ</u> การเบิกค่าใช้จ่ายในโครงการเป็นไปตามแผน - อยู่ในงบประมาณ เป็นไปตามแผน	139,000	136,000	✓	✓	

แบบสอบถามการติดตามและประเมินผลแผนปฏิบัติการประจำปี 2554 คณะเภสัชศาสตร์ มหาวิทยาลัยนเรศวร
ครั้งที่ 4 (กรกฎาคม - กันยายน 2554)

ยุทธศาสตร์ที่ 2 การผลิตบัณฑิตที่มีคุณสมบัติตามปณิธาน

(1) รหัส โครงการ	(2) ชื่อโครงการ	(3) ผู้รับผิดชอบโครงการ ผู้ให้ข้อมูล	(4)สถานะโครงการ				(5) รายงานความก้าวหน้า กรณีอยู่ระหว่างดำเนินการ			(6) กรณีเสร็จสิ้นโครงการแล้ว การดำเนินงานตามตัวบ่งชี้ของโครงการ (KPIs)				(7) ปัญหา/อุปสรรค และแนวทาง แก้ไข (กรณี เลื่อน/ยกเลิก โครงการ	
			อยู่ในช่วง ดำเนิน โครงการ	เสร็จ เรียบร้อยแล้ว	เลื่อน โครงการ	ขอ ยกเลิก โครงการ	ด้านกิจกรรม	ด้านระยะเวลา	ด้าน งบประมาณ	ผลการดำเนินงาน	งบประมาณ		บรรลุ		ไม่บรรลุ
											ที่ได้รับ	ที่ใช้จริง			
ภ.207	โครงการเยี่ยมชมดูงาน งาน “อิน-คอสเมติกส์ เอเชีย”	หัวหน้าภาควิชาเทคโนโลยีเภสัชกรรม		✓			<u>การดำเนินงาน</u> -	<u>ระยะเวลา</u> -	<u>งบประมาณ</u> -	<u>ตัวบ่งชี้เชิงปริมาณ</u> 1. จำนวนนิสิตเข้าเยี่ยมชมดูงาน ไม่น้อยกว่าร้อยละ 80 ของเป้าหมาย (ไม่น้อยกว่า 55 คน) 2. นิสิตร่วมกิจกรรมตลอดระยะเวลา 3 วัน ไม่น้อยกว่าร้อยละ 90 ของนิสิตที่ลงทะเบียนเข้าร่วมกิจกรรมทั้งหมด (ไม่น้อยกว่า 50 คน) <u>ผลการดำเนินงานตามตัวบ่งชี้</u> มีนิสิตชั้นปีที่ 3 และ 4 เข้าเยี่ยมชมดูงาน 78 คน <u>ตัวบ่งชี้เชิงคุณภาพ</u> 1. นิสิตมีความรู้เพิ่มขึ้นจากการเข้าร่วมกิจกรรมไม่น้อยกว่าร้อยละ 30 (ประเมินจากแบบทดสอบความรู้) 2. นิสิตมีทัศนคติที่ดีต่อหลักสูตรวิทยาศาสตร์ เครื่องสำอาง เพิ่มขึ้นจากก่อนเข้าร่วมกิจกรรมไม่น้อยกว่าร้อยละ 30 (ประเมินจากแบบสอบถามทัศนคติ) 3. นิสิตมีความพึงพอใจโดยมีระดับคะแนนเฉลี่ยโดยรวมไม่น้อยกว่า 3.50 (ประเมินจากแบบสอบถาม ระดับคะแนน 1-5) <u>ผลการดำเนินงานตามตัวบ่งชี้</u> นิสิตมีความพึงพอใจในภาพรวม 4.40 คะแนนจากระดับคะแนน 1-5	33,270	44,270	✓		
ภ.208	โครงการสัมมนาเชิงปฏิบัติการการพัฒนาการจัดการเรียนการสอน ภาควิชาเทคโนโลยีเภสัชกรรม ประจำปีการศึกษา 2554	หัวหน้าภาควิชาเทคโนโลยีเภสัชกรรม		✓		<u>การดำเนินงาน</u> -	<u>ระยะเวลา</u> -	<u>งบประมาณ</u> -	<u>ตัวบ่งชี้เชิงปริมาณ</u> 1. จำนวนผู้เข้าร่วมโครงการสัมมนาที่คณะเภสัชศาสตร์ ไม่น้อยกว่าร้อยละ 80 ของคณาจารย์ที่ปฏิบัติงานภาควิชา (ไม่น้อยกว่า 13 คน) และจำนวนผู้เข้าร่วมโครงการสัมมนานอกสถานที่ ไม่น้อยกว่าร้อยละ 50 (ไม่น้อยกว่า 8 คน) 2. รายงานการสัมมนาภาควิชาเทคโนโลยีเภสัชกรรม และภาควิชาเภสัชเคมีและเภสัชเวท 3. มีการจัดทำร่าง มคอ. 3-4 ทุกรายวิชา	44,140	22,345	✓			

แบบสอบถามการติดตามและประเมินผลแผนปฏิบัติการประจำปี 2554 คณะเภสัชศาสตร์ มหาวิทยาลัยนเรศวร
ครั้งที่ 4 (กรกฎาคม - กันยายน 2554)

ยุทธศาสตร์ที่ 2 การผลิตบัณฑิตที่มีคุณสมบัติตามปณิธาน

(1) รหัส โครงการ	(2) ชื่อโครงการ	(3) ผู้รับผิดชอบโครงการ ผู้ให้ข้อมูล	(4)สถานะโครงการ				(5) รายงานความก้าวหน้า กรณีอยู่ระหว่างดำเนินการ			(6) กรณีเสร็จสิ้นโครงการแล้ว การดำเนินงานตามตัวชี้ของโครงการ (KPIs)				(7) ปัญหา/อุปสรรค และแนวทาง แก้ไข (กรณี เลื่อน/ยกเลิก โครงการ		
			อยู่ในช่วง ดำเนิน โครงการ	เสร็จ เรียบร้อยแล้ว	เลื่อน โครงการ	ขอ ยกเลิก โครงการ	ด้านกิจกรรม	ด้านระยะเวลา	ด้าน งบประมาณ	ผลการดำเนินงาน	งบประมาณ		บรรลุ		ไม่บรรลุ	
											ที่ได้รับ	ที่ใช้จริง				
										ตัวบ่งชี้เชิงคุณภาพ 1. กระบวนการเรียนการสอนทั้งระดับปริญญาบัณฑิตและบัณฑิตศึกษามีประสิทธิภาพ (ประเมินจากผลการเรียนของนิสิต ร่วมกับการสัมภาษณ์เชิงคุณภาพกับอาจารย์ นิสิต และผู้มีส่วนเกี่ยวข้องอื่นๆ) 2. คณาจารย์ในภาควิชามีความสัมพันธ์อันดีต่อกัน (ประเมินจากการสัมภาษณ์เชิงคุณภาพกับอาจารย์ในภาควิชา) 3. ผู้เข้าร่วมโครงการมีความพึงพอใจโดยมีระดับคะแนนเฉลี่ยโดยรวมไม่น้อยกว่า 3.50 (ประเมินจากแบบสอบถาม ระดับคะแนน 1-5) เวลา ระยะเวลาการดำเนินการเป็นไปตามแผนการดำเนินงาน งบประมาณ การเบิกค่าใช้จ่ายอยู่ในงบประมาณที่กำหนดไว้ในแผน			✓			
209	โครงการปฐมนิเทศนิสิตระดับบัณฑิตศึกษา สาขาวิชาเภสัชกรรมชุมชน ปีการศึกษา 2554	ประธานหลักสูตรเภสัชศาสตรมหาบัณฑิต สาขาวิชาเภสัชกรรมชุมชน		✓			การดำเนินงาน -	ระยะเวลา -	งบประมาณ -	ตัวบ่งชี้เชิงปริมาณ 1. จำนวนนิสิตที่เข้าร่วมโครงการไม่น้อยร้อยละ 80 ของเป้าหมาย (ไม่น้อยกว่า 32 คน) 2. จำนวนอาจารย์และบุคลากรที่เข้าร่วมโครงการไม่น้อยกว่าร้อยละ 80 ของเป้าหมาย (ไม่น้อยกว่า 13 คน) ตัวบ่งชี้เชิงคุณภาพ 1. นิสิตที่เข้าร่วมโครงการมีความพึงพอใจโดยมีระดับคะแนนเฉลี่ยโดยรวมไม่น้อยกว่า 3.50 (ประเมินจากแบบสอบถาม ระดับคะแนน 1-5) 2. นิสิตที่เข้าร่วมโครงการมีความเข้าใจเกี่ยวกับหลักสูตรเพิ่มขึ้นอย่างน้อยร้อยละ 50 จากก่อนเข้าร่วมโครงการ (ประเมินจากแบบวัดความเข้าใจ) เวลา ดำเนินโครงการตามระยะเวลาที่กำหนด_11-13 มีนาคม 2554 ต้นทุน เบิกจ่ายอยู่ในงบประมาณที่กำหนด ใช้เงินทั้งสิ้น 83,805 บาท	132,470	83,805	✓	✓	✓	✓

แบบสอบถามการติดตามและประเมินผลแผนปฏิบัติการประจำปี 2554 คณะเภสัชศาสตร์ มหาวิทยาลัยนเรศวร
ครั้งที่ 4 (กรกฎาคม - กันยายน 2554)

ยุทธศาสตร์ที่ 2 การผลิตบัณฑิตที่มีคุณสมบัติตามปณิธาน

(1) รหัส โครงการ	(2) ชื่อโครงการ	(3) ผู้รับผิดชอบโครงการ ผู้ให้ข้อมูล	(4)สถานะโครงการ				(5) รายงานความก้าวหน้า กรณีอยู่ระหว่างดำเนินการ			(6) กรณีเสร็จสิ้นโครงการแล้ว การดำเนินงานตามตัวบ่งชี้ของโครงการ (KPIs)				(7) ปัญหา/ อุปสรรค และแนวทาง แก้ไข (กรณี เลื่อน/ยกเลิก โครงการ)		
			อยู่ในช่วง ดำเนิน โครงการ	เสร็จ เรียบร้อยแล้ว	เลื่อน โครงการ	ขอ ยกเลิก โครงการ	ด้านกิจกรรม	ด้านระยะเวลา	ด้าน งบประมาณ	ผลการดำเนินงาน	งบประมาณ		บรรลุ		ไม่บรรลุ	
											ที่ได้รับ	ที่ใช้จริง				
ภ.210	โครงการการศึกษาดูงานเภสัช กรรมชุมชนในประเทศ	ประธานหลักสูตร เภสัชศาสตรมหา บัณฑิต สาขาวิชาเภสัช กรรมชุมชน		✓			<u>การดำเนินงาน</u> -	<u>ระยะเวลา</u> -	<u>งบประมาณ</u> -	<u>ตัวบ่งชี้เชิงปริมาณ</u> 1. จำนวนนิสิตที่เข้าร่วมโครงการไม่น้อยกว่าร้อยละ 80 ของเป้าหมาย (ไม่น้อยกว่า 28 คน) 2. อาจารย์และบุคลากรที่เข้าร่วมโครงการไม่น้อยกว่า ร้อยละ 80 ของเป้าหมาย (ไม่น้อยกว่า 3 คน) <u>ผลการดำเนินงานตามตัวบ่งชี้</u> 1. นิสิตเข้าร่วมโครงการ 32 คน 2. อาจารย์และบุคลากร เข้าร่วมโครงการจำนวน 4 คน <u>ตัวบ่งชี้เชิงคุณภาพ</u> 1. นิสิตมีความรู้เกี่ยวกับระบบการบริหารเภสัชกรรม การบริหารจัดการ และระบบส่งต่อในร้านยาเพิ่มขึ้น กว่าก่อนเข้าร่วมโครงการอย่างน้อยร้อยละ 30 (ประเมินจากแบบวัดความรู้) 2. นิสิตมีความรู้เกี่ยวกับบทบาทและแนวโน้มของ วิชาชีพเภสัชกรรมชุมชนเพิ่มขึ้นกว่าก่อนเข้าร่วม โครงการอย่างน้อยร้อยละ 30 (ประเมินจากแบบวัด ความรู้) 3. นิสิตที่เข้าร่วมโครงการมีความพึงพอใจโดยมีระดับ คะแนนเฉลี่ยโดยรวมไม่น้อยกว่า 3.50 (ประเมินจาก แบบสอบถาม ระดับคะแนน 1-5) <u>ผลการดำเนินงานตามตัวบ่งชี้</u> อยู่ระหว่างการประมวลผลการดำเนินโครงการ <u>เวลา</u> ดำเนินโครงการตามระยะเวลาที่กำหนด <u>ผลการดำเนินงานตามตัวบ่งชี้</u> ระยะเวลาเป็นไปตามกำหนด ระหว่างวันที่ 19 ธ.ค.54 <u>ต้นทุน</u> เบิกจ่ายอยู่ในงบประมาณที่กำหนด <u>ผลการดำเนินงานตามตัวบ่งชี้</u> ใช้งบประมาณรายได้ จำนวน 12,448 บาท (ใช้ งบประมาณตามกำหนดไว้ในแผน)	13,100	12,448	✓	✓	✓	✓

แบบสอบถามการติดตามและประเมินผลแผนปฏิบัติการประจำปี 2554 คณะเภสัชศาสตร์ มหาวิทยาลัยนเรศวร
ครั้งที่ 4 (กรกฎาคม - กันยายน 2554)

ยุทธศาสตร์ที่ 2 การผลิตบัณฑิตที่มีคุณสมบัติตามปณิธาน

(1) รหัส โครงการ	(2) ชื่อโครงการ	(3) ผู้รับผิดชอบโครงการ ผู้ให้ข้อมูล	(4)สถานะโครงการ				(5) รายงานความก้าวหน้า กรณีอยู่ระหว่างดำเนินการ			(6) กรณีเสร็จสิ้นโครงการแล้ว การดำเนินงานตามตัวบ่งชี้ของโครงการ (KPIs)				(7) ปัญหา/ อุปสรรค	
			อยู่ในช่วง ดำเนิน โครงการ	เสร็จ เรียบร้อยแล้ว	เลื่อน โครงการ	ขอ ยกเลิก โครงการ	ด้านกิจกรรม	ด้านระยะเวลา	ด้าน งบประมาณ	ผลการดำเนินงาน	งบประมาณ		บรรลุ		ไม่บรรลุ
											ที่ได้รับ	ที่ใช้จ่าย			
ภ.211	โครงการศึกษาดูงานเภสัชกรรม ชุมชน ณ ต่างประเทศสำหรับนิสิต ระดับบัณฑิตศึกษา สาขาวิชาเภสัช กรรมชุมชน ปีการศึกษา 2554	ประธานหลักสูตร เภสัชศาสตรมหา บัณฑิต สาขาวิชาเภสัช กรรมชุมชน				✓	<u>การดำเนินงาน</u> -	<u>ระยะเวลา</u> -	<u>งบประมาณ</u> -	<u>ตัวบ่งชี้เชิงปริมาณ</u> 1. นิสิตเข้าร่วมโครงการมากกว่าร้อยละ 80 ของ เป้าหมาย (มากกว่า 38 คน) 2. อาจารย์เข้าร่วมโครงการมากกว่าร้อยละ 80 ของ เป้าหมาย (มากกว่า 2 คน) 3. รายงานการศึกษาดูงาน <u>ตัวบ่งชี้เชิงคุณภาพ</u> 1. นิสิตมีความรู้เกี่ยวกับระบบสาธารณสุข และความ เชื่อมโยงระหว่างระบบงานเภสัชกรรม ระบบ กฎหมาย และระเบียบปฏิบัติของประเทศที่ศึกษาดู งานเพิ่มขึ้นอย่างน้อยร้อยละ 50 เทียบกับก่อนเข้า ร่วมโครงการ (ประเมินจากแบบวัดความรู้) 2. นิสิตมีความรู้เกี่ยวกับขั้นตอนการ <u>เวลา</u> ดำเนินโครงการตามระยะเวลาที่กำหนด <u>ต้นทุน</u> เบิกจ่ายอยู่ในงบประมาณที่กำหนด	426,400	-		✓ ✓ ✓ ✓	เนื่องจากนิสิต ทำ is จึงไม่ พร้อมที่จะ เดินทางไป ศึกษาดูงาน ณ ต่างประเทศ
ภ.212	โครงการสัมมนาเพื่อปรับปรุง หลักสูตรและการเรียนการสอน เภสัชศาสตรมหาบัณฑิต สาขาวิชาเภสัชกรรมชุมชน	ประธานหลักสูตร เภสัชศาสตรมหา บัณฑิต สาขาวิชาเภสัช กรรมชุมชน		✓			<u>การดำเนินงาน</u> -	<u>ระยะเวลา</u> -	<u>งบประมาณ</u> -	<u>ตัวบ่งชี้เชิงปริมาณ</u> 1. รายงานปรับปรุงหลักสูตร 2. จำนวนผู้เข้าร่วมโครงการไม่น้อยกว่าร้อยละ 80 ของเป้าหมาย (ไม่น้อยกว่า 16 คน) <u>ตัวบ่งชี้เชิงคุณภาพ</u> หลักสูตรที่ปรับปรุงตามผลของการสัมมนา มีความ สอดคล้องกับปรัชญาและวัตถุประสงค์ รวมทั้งมีความ ทันสมัย ประเมินจากการวิเคราะห์เนื้อหาหลักสูตรที่ ปรับปรุงแล้ว <u>เวลา</u> ดำเนินโครงการตามระยะเวลาที่กำหนด <u>ต้นทุน</u> เบิกจ่ายอยู่ในงบประมาณที่กำหนด	88,000	-	✓ ✓ ✓	ไม่ใช้ งบประมาณ	

แบบสอบถามการติดตามและประเมินผลแผนปฏิบัติการประจำปี 2554 คณะเภสัชศาสตร์ มหาวิทยาลัยนครสวรรค์
ครั้งที่ 4 (กรกฎาคม - กันยายน 2554)

ยุทธศาสตร์ที่ 2 การผลิตบัณฑิตที่มีคุณสมบัติตามปณิธาน

(1) รหัส โครงการ	(2) ชื่อโครงการ	(3) ผู้รับผิดชอบโครงการ ผู้ให้ข้อมูล	(4)สถานะโครงการ				(5) รายงานความก้าวหน้า กรณีอยู่ระหว่างดำเนินการ			(6) กรณีเสร็จสิ้นโครงการแล้ว การดำเนินงานตามตัวบ่งชี้ของโครงการ (KPIs)				(7) ปัญหา/อุปสรรค และแนวทาง แก้ไข (กรณี เลื่อน/ยกเลิก โครงการ	
			อยู่ในช่วง ดำเนิน โครงการ	เสร็จ เรียบร้อยแล้ว	เลื่อน โครงการ	ขอ ยกเลิก โครงการ	ด้านกิจกรรม	ด้านระยะเวลา	ด้าน งบประมาณ	ผลการดำเนินงาน	งบประมาณ		บรรลุ		ไม่บรรลุ
											ที่ได้รับ	ที่ใช้จริง			
ภ.213	โครงการปัจฉิมนิเทศนิสิตระดับบัณฑิตศึกษา สาขาวิชาเภสัชกรรมชุมชน ปีการศึกษา 2554	ประธานหลักสูตรเภสัชศาสตรมหาบัณฑิต สาขาวิชาเภสัชกรรมชุมชน		✓			<u>การดำเนินงาน</u> -	<u>ระยะเวลา</u> -	<u>งบประมาณ</u> -	<u>ตัวบ่งชี้เชิงปริมาณ</u> 1. จำนวนนิสิตที่เข้าร่วมโครงการ ไม่น้อยกว่าร้อยละ 80 ของเป้าหมาย (ไม่น้อยกว่า 38 คน) 2. จำนวนอาจารย์และบุคลากรที่เข้าร่วมโครงการ ไม่น้อยกว่าร้อยละ 80 ของเป้าหมาย (ไม่น้อยกว่า 14 คน) <u>ตัวบ่งชี้เชิงคุณภาพ</u> 1. ผู้เข้าร่วมโครงการมีความพึงพอใจต่อการจัดโครงการโดยมีระดับคะแนนเฉลี่ยโดยรวมไม่น้อยกว่า 3.50 (ประเมินจากแบบสอบถาม ระดับคะแนน 1-5) 2. นิสิตมีแนวคิดที่ดีต่อการดำเนินชีวิต และมีคุณสมบัติเป็นผู้นำด้านการบริหารสถานประกอบการเภสัชกรรมชุมชน (ประเมินจากการสัมภาษณ์เชิงลึกกับมหาบัณฑิต) 3. ผู้เข้าร่วมโครงการมีความสัมพันธ์อันดีต่อกัน (ประเมินจากการเฝ้าสังเกตการณ์มีส่วนร่วมและปฏิสัมพันธ์ในหมู่นิสิตและระหว่างนิสิตกับอาจารย์ระหว่างดำเนินโครงการ) <u>เวลา</u> ดำเนินโครงการตามระยะเวลาที่กำหนด.22 พ.ค.54 และ 27-29 พ.ค.54 <u>ต้นทุน</u> เบิกจ่ายอยู่ในงบประมาณที่กำหนด ใช้เงิน 180,640 บาท	186,690	180,640	✓		
ภ.214	โครงการสัมมนาเชิงปฏิบัติการการพัฒนาการจัดการเรียนการสอน ภาควิชาเภสัชกรรมปฏิบัติ ประจำปีการศึกษา 2554	หัวหน้าภาควิชาเภสัชกรรมปฏิบัติ		✓		<u>การดำเนินงาน</u> -	<u>ระยะเวลา</u> -	<u>งบประมาณ</u> -	<u>ตัวบ่งชี้เชิงปริมาณ</u> 1. จำนวนคณาจารย์ในภาควิชาเข้าร่วมสัมมนาสำหรับการจัดภายในสถานที่ไม่น้อยกว่าร้อยละ 70 ของคณาจารย์ทั้งหมดในภาควิชาที่ปฏิบัติงานอยู่ ณ เวลานั้น (ไม่น้อยกว่า 35 คน) และไม่น้อยกว่าร้อยละ 50 สำหรับการจัดโครงการนอกสถานที่ (ไม่น้อยกว่า 22 คน) 2. มีการจัดทำร่าง มคอ. 3-4 ครบทุกรายวิชา 3. รายงานการสัมมนา	177,160	23,916	✓	✓ ✓		

แบบสอบถามการติดตามและประเมินผลแผนปฏิบัติการประจำปี 2554 คณะเภสัชศาสตร์ มหาวิทยาลัยนเรศวร
ครั้งที่ 4 (กรกฎาคม - กันยายน 2554)

ยุทธศาสตร์ที่ 2 การผลิตบัณฑิตที่มีคุณสมบัติตามปณิธาน

(1) รหัส โครงการ	(2) ชื่อโครงการ	(3) ผู้รับผิดชอบโครงการ ผู้ให้ข้อมูล	(4)สถานะโครงการ				(5) รายงานความก้าวหน้า กรณีอยู่ระหว่างดำเนินการ			(6) กรณีเสร็จสิ้นโครงการแล้ว การดำเนินงานตามตัวบ่งชี้ของโครงการ (KPIs)				(7) ปัญหา/ อุปสรรค และแนวทาง แก้ไข (กรณี เลื่อน/ยกเลิก โครงการ			
			อยู่ในช่วง ดำเนิน โครงการ	เสร็จ เรียบร้อยแล้ว	เลื่อน โครงการ	ขอ ยกเลิก โครงการ	ด้านกิจกรรม	ด้านระยะเวลา	ด้าน งบประมาณ	ผลการดำเนินงาน	งบประมาณ		บรรลุ		ไม่บรรลุ		
											ที่ได้รับ	ที่ใช้ จริง					
										ตัวบ่งชี้เชิงคุณภาพ 1. เกิดระบบการจัดการเรียนการสอนที่มีคุณภาพ ตอบสนองความต้องการของนิสิต และบรรลุเป้าประสงค์ของหลักสูตร และการประกันคุณภาพการศึกษาที่เกี่ยวข้อง (ประเมินจากการสัมภาษณ์เชิงลึกกับนิสิต ร่วมกับการวิเคราะห์เนื้อหาประมวลรายวิชาเทียบกับเป้าประสงค์ของหลักสูตรและคู่มือการประกันคุณภาพการศึกษา) 2. ผู้เข้าร่วมโครงการมีความพึงพอใจต่อการจัดโครงการอยู่ในคะแนน 3.50 (ประเมินจากแบบสอบถาม สเกล 1-5) เวลา เป็นไปตามกำหนดการที่ตั้งไว้ในแผน งบประมาณ เบิกจ่ายไม่เกินงบประมาณที่ตั้งไว้			✓	✓			
ภ.215	โครงการจัดหาหนังสือเข้าห้องอ่านหนังสือ	รองคณบดีฝ่ายวิชาการ		✓			การดำเนินงาน	ระยะเวลา	งบประมาณ	ตัวบ่งชี้เชิงปริมาณ ได้หนังสือและ/หรือตำราที่ตรงตามความต้องการของหน่วยงานต่างๆ (ประเมินจากรายการหนังสือและ/หรือตำราที่จัดซื้อ เทียบกับรายการหนังสือและ/หรือตำราที่เสนอจากหน่วยงานต่างๆ) ตัวบ่งชี้เชิงคุณภาพ 1. นิสิตมีหนังสือและ/หรือตำราเพียงพอต่อการค้นคว้า (ประเมินจากการสัมภาษณ์เชิงลึกกับนิสิต) 2. รายการหนังสือและ/หรือตำราเหมาะสมกับหลักสูตรที่เปิดการเรียนการสอน (ประเมินจากการสัมภาษณ์เชิงลึกกับอาจารย์ที่เกี่ยวข้องและการวิเคราะห์เปรียบเทียบรายชื่อนี้หนังสือและ/หรือตำรากับหลักสูตร) 3. อาจารย์และนิสิตมีความพึงพอใจในรายการหนังสือและ/หรือตำราที่จัดหา เฉลี่ยระดับตั้งแต่ 3.5 (ประเมินจากแบบสอบถาม สเกล 1-5)	213,000	262,852	✓	✓	✓	✓	

แบบสอบถามการติดตามและประเมินผลแผนปฏิบัติการประจำปี 2554 คณะเภสัชศาสตร์ มหาวิทยาลัยนเรศวร
ครั้งที่ 4 (กรกฎาคม - กันยายน 2554)

ยุทธศาสตร์ที่ 2 การผลิตบัณฑิตที่มีคุณสมบัติตามปณิธาน

(1) รหัส โครงการ	(2) ชื่อโครงการ	(3) ผู้รับผิดชอบโครงการ ผู้ให้ข้อมูล	(4)สถานะโครงการ				(5) รายงานความก้าวหน้า กรณีอยู่ระหว่างดำเนินการ			(6) กรณีเสร็จสิ้นโครงการแล้ว การดำเนินงานตามตัวบ่งชี้ของโครงการ (KPIs)				(7) ปัญหา/ อุปสรรค และแนวทาง แก้ไข (กรณี เลื่อน/ยกเลิก โครงการ)			
			อยู่ในช่วง ดำเนิน โครงการ	เสร็จ เรียบร้อย แล้ว	เลื่อน โครงการ	ขอ ยกเลิก โครงการ	ด้านกิจกรรม	ด้านระยะเวลา	ด้าน งบประมาณ	ผลการดำเนินงาน	งบประมาณ		บรรลุ		ไม่บรรลุ		
											ที่ได้รับ	ที่ใช้จ่าย					
ภ.216	โครงการปฐมนิเทศนิสิต ระดับบัณฑิตศึกษา ภาค ปกติ คณะเภสัชศาสตร์	รองคณบดีฝ่ายวิชาการ		✓			การดำเนินงาน -	ระยะเวลา -	งบประมาณ -	ตัวบ่งชี้เชิงปริมาณ 1. จำนวนนิสิตที่เข้าร่วมการสัมมนาไม่น้อยกว่า ร้อยละ 80 ของจำนวน นิสิตระดับบัณฑิตศึกษาของคณะ (ไม่น้อยกว่า 48 คน) 2. จำนวนอาจารย์ที่เข้าร่วมการสัมมนา ไม่น้อยกว่า ร้อยละ 50 ของ จำนวนคณาจารย์ระดับบัณฑิตศึกษา (ไม่น้อยกว่า 20 คน) 3. สรุปรายงานการสัมมนา ตัวบ่งชี้เชิงคุณภาพ 1. นิสิตมีทัศนคติที่ดีต่อมหาวิทยาลัยนเรศวร (ประเมินจาก แบบสอบถามทัศนคติ มีคะแนนเฉลี่ยไม่ต่ำกว่า 3.5 จากสเกล 1-5) 2. นิสิตมีความเข้าใจรายละเอียดและการจัดการเรียนการสอนของ หลักสูตรมากกว่าก่อนการปฐมนิเทศอย่างน้อยร้อยละ 50 (ประเมินจาก แบบวัดความเข้าใจ) 3. นิสิตมีความสัมพันธ์อันดีต่อกัน และมีความสัมพันธ์อันดีกับอาจารย์ (ประเมินจากการสังเกตปฏิสัมพันธ์ในหมู่นิสิตและระหว่างนิสิตกับ อาจารย์ รวมทั้งอัตราการมีส่วนร่วมในการอภิปรายระหว่างดำเนิน โครงการ) 4. ผู้เข้าร่วมโครงการมีความพึงพอใจเฉลี่ยระดับตั้งแต่ 3.5 (ประเมิน จากแบบสอบถาม สเกล 5 ระดับ) เวลา การดำเนินการโครงการเป็นไปตามระยะเวลาที่กำหนด.10 มิ.ย.54 ต้นทุน การเบิกค่าใช้จ่ายในโครงการเป็นไปตามแผนใช้งบประมาณ 8,080 บาท	15,400	8,080	✓	✓	✓	✓	✓

แบบสอบถามการติดตามและประเมินผลแผนปฏิบัติการประจำปี 2554 คณะเภสัชศาสตร์ มหาวิทยาลัยนครสวรรค์
ครั้งที่ 4 (กรกฎาคม - กันยายน 2554)

ยุทธศาสตร์ที่ 2 การผลิตบัณฑิตที่มีคุณสมบัติตามปณิธาน

(1) รหัส โครงการ	(2) ชื่อโครงการ	(3) ผู้รับผิดชอบโครงการ ผู้ให้ข้อมูล	(4)สถานะโครงการ				(5) รายงานความก้าวหน้า กรณีอยู่ระหว่างดำเนินการ			(6) กรณีเสร็จสิ้นโครงการแล้ว การดำเนินงานตามตัวบ่งชี้ของโครงการ (KPIs)				(7) ปัญหา/ อุปสรรค และแนวทาง แก้ไข (กรณี เลื่อน/ยกเลิก โครงการ				
			อยู่ในช่วง ดำเนิน โครงการ	เสร็จ เรียบร้อยแล้ว	เลื่อน โครงการ	ขอ ยกเลิก โครงการ	ด้านกิจกรรม	ด้านระยะเวลา	ด้านงบประมาณ	ผลการดำเนินงาน		งบประมาณ			บรรลุ	ไม่บรรลุ		
										ที่ได้รับ	ที่ใช้จริง	ที่ได้รับ	ที่ใช้จริง					
ภ.217	โครงการสัมมนาเชิงวิชาการ ระดับบัณฑิตศึกษา	รองคณบดีฝ่าย วิชาการ			✓		การดำเนินงาน -	ระยะเวลา 3-4 ต.ค. 2554	งบประมาณ -	ตัวบ่งชี้เชิงปริมาณ 1. สัมมนาเชิงวิชาการโดย อาจารย์ และนิสิตระดับบัณฑิตศึกษา หรือ วิทยากรจากต่างสถาบันทั้งในประเทศและต่างประเทศปีละไม่ต่ำกว่า 6 ครั้ง 2. รายงานการสัมมนา มีนิสิตและอาจารย์เข้าร่วมการสัมมนาเฉลี่ยไม่ต่ำกว่าร้อยละ 70 ของ เป้าหมาย (นิสิตไม่ต่ำกว่า 35 คน และอาจารย์ไม่ต่ำกว่า 14 คน) ตัวบ่งชี้เชิงคุณภาพ 1. อาจารย์ นักวิชาการต่างสถาบันและนิสิตระดับบัณฑิตศึกษาเกิดการ แลกเปลี่ยนความรู้และวิชาการใหม่ๆ (ประเมินจากการสัมภาษณ์เชิงลึก กับอาจารย์ นักวิชาการ และนิสิตบัณฑิตศึกษา) 2. อาจารย์ และนิสิตระดับบัณฑิตศึกษา ฝึกทักษะการฟัง การวิเคราะห์ และการวิจารณ์งานวิชาการอย่างสร้างสรรค์ (ประเมินจากการสังเกตการ มีส่วนร่วมในการอภิปรายของอาจารย์และนิสิต รวมทั้งเนื้อหาการ อภิปรายเป็นไปอย่างสร้างสรรค์ เปิดโอกาสให้นิสิตได้แสดงความคิดเห็น อย่างอิสระ) 3. ผลการประเมินความพึงพอใจการจากผู้เข้าร่วมสัมมนา เฉลี่ยระดับ ตั้งแต่ 3.5 (ประเมินจากแบบสอบถาม สเกล 5 ระดับ) เวลา การดำเนินการโครงการเป็นไปตามระยะเวลาที่กำหนด ต้นทุน การเบิกค่าใช้จ่ายในโครงการเป็นไปตามแผน	213,000	-		✓	✓	✓	✓	เลื่อนใช้ งบประมาณ 55
ภ.218	โครงการนำเสนอผลงาน วิชาการระดับประเทศสำหรับ นิสิตระดับบัณฑิตศึกษา	รองคณบดีฝ่ายวิชาการ		✓			การดำเนินงาน -	ระยะเวลา -	งบประมาณ -	ตัวบ่งชี้เชิงปริมาณ ร้อยละ 10 ของจำนวนนิสิตระดับบัณฑิตศึกษา ได้เข้าร่วมการนำเสนอ ผลงานทางวิชาการระดับประเทศ อย่างน้อย 1 ครั้งในระยะเวลาของ 1 ปีงบประมาณ (ไม่น้อยกว่า 1 คน) ผลการดำเนินงานตามตัวบ่งชี้ ผู้เข้าร่วมนิสิต 8 คน อาจารย์ 1 คน ตัวบ่งชี้เชิงคุณภาพ 1. นิสิตระดับบัณฑิตศึกษาเกิดการแลกเปลี่ยนความรู้และวิชาการ ใหม่ ๆ (ประเมินจากรายงานการนำเสนอผลงานทางวิชาการของนิสิตที่ ได้รับการสนับสนุน)	67,900	18,520	✓		✓			

แบบสอบถามการติดตามและประเมินผลแผนปฏิบัติการประจำปี 2554 คณะเภสัชศาสตร์ มหาวิทยาลัยนครสวรรค์
ครั้งที่ 4 (กรกฎาคม - กันยายน 2554)

ยุทธศาสตร์ที่ 2 การผลิตบัณฑิตที่มีคุณสมบัติตามปณิธาน

(1) รหัส โครงการ	(2) ชื่อโครงการ	(3) ผู้รับผิดชอบโครงการ ผู้ให้ข้อมูล	(4)สถานะโครงการ				(5) รายงานความก้าวหน้า กรณีอยู่ระหว่าง ดำเนินการ			(6) กรณีเสร็จสิ้นโครงการแล้ว การดำเนินงานตามตัวบ่งชี้ของโครงการ (KPIs)				(7) ปัญหา/ อุปสรรค และแนวทาง แก้ไข (กรณี เลื่อน/ยกเลิก โครงการ)	
			อยู่ ในช่วง ดำเนิน โครงการ	เสร็จ เรียบร้อยแล้ว	เลื่อน โครงการ	ขอ ยกเลิก โครงการ	ด้านกิจกรรม	ด้านระยะเวลา	ด้าน งบประมาณ	ผลการดำเนินงาน	งบประมาณ		บรรลุ		ไม่บรรลุ
											ที่ได้รับ	ที่ใช้จ่าย			
										2. นิสิตระดับบัณฑิตศึกษาได้ฝึกทักษะการฟัง การวิเคราะห์ การวิจารณ์และ นำเสนอผลงานวิชาการอย่างสร้างสรรค์ (ประเมินจากการสัมภาษณ์เชิงลึกกับ นิสิตที่ได้รับการสนับสนุน) ผลการดำเนินงานตามตัวบ่งชี้ เข้าร่วมโครงการนำเสนองาน The 3 rd International Conference on Natural Products for Health and Beauty (NATPRO3) เวลา การดำเนินการโครงการเป็นไปตามระยะเวลาที่กำหนดวันที่ 15-18 มี.ค. 54 ต้นทุน การเบิกค่าใช้จ่ายในโครงการเป็นไปตามแผน			✓		
ภ.219	การให้การสนับสนุน การศึกษาระดับปริญญาโท แผน ก คณะเภสัชศาสตร์ มหาวิทยาลัยนครสวรรค์	รองคณบดีฝ่ายวิชาการ		✓			<u>การดำเนินงาน</u> -	<u>ระยะเวลา</u> -	<u>งบประมาณ</u> -	ตัวบ่งชี้เชิงปริมาณ ได้รับทุนตามเกณฑ์ที่กำหนด จำนวน 1 คน ผลการดำเนินงานตามตัวบ่งชี้ มีผู้ขอรับทุน จำนวน 2 คน ตัวบ่งชี้เชิงคุณภาพ ได้นิสิตที่มีคุณภาพ เวลา การดำเนินการโครงการเป็นไปตามระยะเวลาที่กำหนด ต้นทุน การเบิกค่าใช้จ่ายในโครงการเป็นไปตามแผน	200,000	76,000	✓		
ภ.220	โครงการสัมมนาเพื่อพัฒนา และเสริมความเข้มแข็งของ หลักสูตรคณะเภสัชศาสตร์	รองคณบดีฝ่าย วิชาการ		✓			<u>การดำเนินงาน</u> -	<u>ระยะเวลา</u> -	<u>งบประมาณ</u> -	ตัวบ่งชี้เชิงปริมาณ มีนิสิตเข้าศึกษาตั้งแต่ร้อยละ 60 ของเป้าหมายที่ตั้งไว้ ตัวบ่งชี้เชิงคุณภาพ 1. หลักสูตรที่มีความพร้อมในการจัดการเรียนการสอน พิจารณาจากรายงาน การประชุม 2. ได้แนวทางเพื่อดำเนินการนำแนวคิดเรื่องการสร้างเสริมสุขภาพในหลักสูตร ร่วมกัน เวลา การดำเนินการโครงการเป็นไปตามระยะเวลาที่กำหนด ต้นทุน การเบิกค่าใช้จ่ายในโครงการเป็นไปตามแผน	240,100	3,860	✓	✓	✓

แบบสอบถามการติดตามและประเมินผลแผนปฏิบัติการประจำปี 2554 คณะเภสัชศาสตร์ มหาวิทยาลัยนเรศวร
ครั้งที่ 4 (กรกฎาคม - กันยายน 2554)

ยุทธศาสตร์ที่ 2 การผลิตบัณฑิตที่มีคุณสมบัติตามปณิธาน

(1) รหัส โครงการ	(2) ชื่อโครงการ	(3) ผู้รับผิดชอบโครงการ ผู้ให้ข้อมูล	(4)สถานะโครงการ				(5) รายงานความก้าวหน้า กรณีอยู่ระหว่างดำเนินการ			(6) กรณีเสร็จสิ้นโครงการแล้ว การดำเนินงานตามตัวบ่งชี้ของโครงการ (KPIs)				(7) ปัญหา/อุปสรรค และแนวทาง แก้ไข (กรณี เลื่อน/ยกเลิก โครงการ
			อยู่ในช่วง ดำเนิน โครงการ	เสร็จ เรียบร้อยแล้ว	เลื่อน โครงการ	ขอ ยกเลิก โครงการ	ด้านกิจกรรม	ด้านระยะเวลา	ด้านงบประมาณ	ผลการดำเนินงาน		บรรลุ	ไม่บรรลุ	
										ที่ได้รับ	ที่ใช้จริง			
ภ.221	โครงการสัมมนาเพื่อพัฒนาหลักสูตรตามกรอบมาตรฐานคุณวุฒิระดับอุดมศึกษา	รองคณบดีฝ่ายวิชาการ		✓			<u>การดำเนินงาน</u> -	<u>ระยะเวลา</u> -	<u>งบประมาณ</u> -	<u>ตัวบ่งชี้เชิงปริมาณ</u> 1. คณาจารย์ร้อยละ 60 เข้าร่วมโครงการ 2. หลักสูตรปรับให้สอดคล้องกับกรอบมาตรฐาน อย่างน้อย ร้อยละ 50 ของจำนวนหลักสูตร <u>ตัวบ่งชี้เชิงคุณภาพ</u> หลักสูตรปรับปรุงสอดคล้องกับกรอบมาตรฐานคุณวุฒิฯ <u>เวลา</u> การดำเนินการโครงการเป็นไปตามระยะเวลาที่กำหนด 20 พ.ค.54 <u>ต้นทุน</u> การเบิกค่าใช้จ่ายในโครงการเป็นไปตามแผนใช้งบประมาณ 12,800 บาท	21,600	12,800	✓ ✓ ✓	
ภ.222	โครงการฝึกอบรมเพื่อพัฒนาการสอน	รองคณบดีฝ่ายวิชาการ		✓			<u>การดำเนินงาน</u> -	<u>ระยะเวลา</u> -	<u>งบประมาณ</u> -	<u>ตัวบ่งชี้เชิงปริมาณ</u> คณาจารย์เข้าร่วมโครงการจำนวนอย่างน้อยร้อยละ 60 ของจำนวนคณาจารย์ที่ปฏิบัติงานอยู่ <u>ผลการดำเนินงานตามตัวบ่งชี้</u> มีคณาจารย์เข้าร่วมโครงการจำนวนอย่างน้อยร้อยละ 60 ของจำนวนคณาจารย์ที่ปฏิบัติงานอยู่ <u>ตัวบ่งชี้เชิงคุณภาพ</u> 1. คณาจารย์ได้มีความเข้าใจเกี่ยวกับวัตถุประสงค์ และ เป้าหมายการจัดการศึกษาโดยเน้นผู้เรียนเป็นสำคัญยิ่งขึ้น 2. มีการนำเทคนิคที่ได้จากการอบรมไปใช้ร้อยละ 60 <u>ผลการดำเนินงานตามตัวบ่งชี้</u> 1. คณาจารย์ได้มีความเข้าใจเกี่ยวกับวัตถุประสงค์ และ เป้าหมายการจัดการศึกษาโดยเน้นผู้เรียนเป็นสำคัญยิ่งขึ้น 2.มีการนำเทคนิคที่ได้จากการอบรมไปใช้ร้อยละ 60 <u>เวลา</u> การดำเนินการโครงการเป็นไปตามระยะเวลาที่กำหนด 25 พ.ค.54 <u>ต้นทุน</u> การเบิกค่าใช้จ่ายในโครงการเป็นไปตามแผน ใช้งบประมาณ 12,700 บาท	32,600 (เดิม 34,100)	12,700	✓ ✓ ✓	

แบบสอบถามการติดตามและประเมินผลแผนปฏิบัติการประจำปี 2554 คณะเภสัชศาสตร์ มหาวิทยาลัยนเรศวร
ครั้งที่ 4 (กรกฎาคม - กันยายน 2554)

ยุทธศาสตร์ที่ 2 การผลิตบัณฑิตที่มีคุณสมบัติตามปณิธาน

(1) รหัส โครงการ	(2) ชื่อโครงการ	(3) ผู้รับผิดชอบโครงการ ผู้ให้ข้อมูล	(4)สถานะโครงการ				(5) รายงานความก้าวหน้า กรณีอยู่ระหว่างดำเนินการ			(6) กรณีเสร็จสิ้นโครงการแล้ว การดำเนินงานตามตัวบ่งชี้ของโครงการ (KPIs)				(7) ปัญหา/อุปสรรค และแนวทาง แก้ไข (กรณี เลื่อน/ยกเลิก โครงการ
			อยู่ในช่วง ดำเนิน โครงการ	เสร็จ เรียบร้อยแล้ว	เลื่อน โครงการ	ขอ ยกเลิก โครงการ	ด้านกิจกรรม	ด้านระยะเวลา	ด้านงบประมาณ	ผลการดำเนินงาน		บรรลุ	ไม่บรรลุ	
										ที่ได้รับ	ที่ใช้จริง			
ภ.223	โครงการสนับสนุนและสัมมนาการวิจัยในชั้นเรียน	รองคณบดีฝ่ายวิชาการ		✓			<u>การดำเนินงาน</u> -	<u>ระยะเวลา</u> -	<u>งบประมาณ</u> -	<u>ตัวบ่งชี้เชิงปริมาณ</u> มีรายวิชาที่จัดทำโครงการ วิจัยเพื่อเพื่อการศึกษา อย่างน้อย 5 รายวิชา <u>ตัวบ่งชี้เชิงคุณภาพ</u> คณาจารย์ได้มีความเข้าใจเกี่ยวกับการวิจัยเพื่อเพื่อการศึกษาของคณาจารย์ยิ่งขึ้น <u>เวลา</u> การดำเนินการโครงการเป็นไปตามระยะเวลาที่กำหนด <u>ต้นทุน</u> การเบิกค่าใช้จ่ายในโครงการเป็นไปตามแผน	25,500	3,000	✓	✓
ภ.224	โครงการจัดสอบรวบยอดแบบบูรณาการ	รองคณบดีฝ่ายวิชาการ		✓			<u>การดำเนินงาน</u> -	<u>ระยะเวลา</u> -	<u>งบประมาณ</u> -	<u>ตัวบ่งชี้เชิงปริมาณ</u> มีการดำเนินการจัดสอบ 2 ครั้ง <u>ตัวบ่งชี้เชิงคุณภาพ</u> การดำเนินการจัดสอบผ่านไปด้วยดีและครอบคลุมตามประกาศคณะเภสัชศาสตร์ว่าด้วยการสอบรวบยอดการดำเนินการจัดสอบผ่านไปด้วยดีและครอบคลุมตามประกาศคณะเภสัชศาสตร์ว่าด้วยการสอบรวบยอด <u>เวลา</u> การดำเนินการโครงการเป็นไปตามระยะเวลาที่กำหนด <u>ต้นทุน</u> การเบิกค่าใช้จ่ายในโครงการเป็นไปตามแผน	42,110	14,380	✓	✓
ภ.225	โครงการสนับสนุนการเตรียมความพร้อมนิสิตเพื่อการสอบใบประกอบวิชาชีพคณะเภสัชศาสตร์ มหาวิทยาลัยนเรศวร	รองคณบดีฝ่ายวิชาการ		✓			<u>การดำเนินงาน</u> -	<u>ระยะเวลา</u> -	<u>งบประมาณ</u> -	<u>ตัวบ่งชี้เชิงปริมาณ</u> จำนวนนิสิตเข้าร่วมโครงการร้อยละ 80 ของจำนวนนิสิตที่ต้องสอบ <u>ตัวบ่งชี้เชิงคุณภาพ</u> นิสิตมีความพร้อมในการสอบฯ <u>เวลา</u> การดำเนินการโครงการเป็นไปตามระยะเวลาที่กำหนด <u>ต้นทุน</u> การเบิกค่าใช้จ่ายในโครงการเป็นไปตามแผน	17,560	-	✓	✓

แบบสอบถามการติดตามและประเมินผลแผนปฏิบัติการประจำปี 2554 คณะเภสัชศาสตร์ มหาวิทยาลัยนเรศวร
ครั้งที่ 4 (กรกฎาคม - กันยายน 2554)

ยุทธศาสตร์ที่ 2 การผลิตบัณฑิตที่มีคุณสมบัติตามปณิธาน

(1) รหัส โครงการ	(2) ชื่อโครงการ	(3) ผู้รับผิดชอบโครงการ ผู้ให้ข้อมูล	(4)สถานะโครงการ				(5) รายงานความก้าวหน้า กรณีอยู่ระหว่างดำเนินการ			(6) กรณีเสร็จสิ้นโครงการแล้ว การดำเนินงานตามตัวบ่งชี้ของโครงการ (KPIs)				(7) ปัญหา/อุปสรรค และแนวทางแก้ไข (กรณีเลื่อน/ยกเลิก โครงการ)	
			อยู่ในช่วง ดำเนิน โครงการ	เสร็จ เรียบร้อยแล้ว	เลื่อน โครงการ	ขอ ยกเลิก โครงการ	ด้านกิจกรรม	ด้านระยะเวลา	ด้านงบประมาณ	ผลการดำเนินงาน	งบประมาณ		บรรลุ		ไม่บรรลุ
											ที่ได้รับ	ที่ใช้จริง			
ภ.226	โครงการปฏิบัติการสอไป ประกอบวิชาชีพคณะเภสัช ศาสตร์ มหาวิทยาลัยนเรศวร	รองคณบดีฝ่ายวิชาการ		✓			<u>การดำเนินงาน</u> -	<u>ระยะเวลา</u> -	<u>งบประมาณ</u> -	<u>ตัวบ่งชี้เชิงคุณภาพ</u> การสอบดำเนินไปอย่างเรียบร้อยและมีประสิทธิภาพ <u>เวลา</u> การดำเนินการโครงการเป็นไปตามระยะเวลาที่กำหนด <u>ต้นทุน</u> การเบิกค่าใช้จ่ายในโครงการเป็นไปตามแผน	80,000	-	✓		
ภ.227	โครงการส่งเสริมการเรียนรู้ด้วย ตนเองของนิสิตเภสัชศาสตร์ สาขาวิชาบริบาลเภสัชกรรม	รองคณบดีฝ่ายวิชาการ		✓			<u>การดำเนินงาน</u> -	<u>ระยะเวลา</u> -	<u>งบประมาณ</u> -	<u>ตัวบ่งชี้เชิงปริมาณ</u> นิสิตมีการเข้าไปใช้ห้อง ภ. 5104 เพื่อฝึกทักษะ ตั้งแต่ร้อยละ 70 ของจำนวนนิสิตที่มีสิทธิ์สอบ <u>ตัวบ่งชี้เชิงคุณภาพ</u> นิสิตสอบผ่านการสอไปประกอบวิชาชีพในส่วนของ การวัด ทักษะฯ ตั้งแต่ร้อยละ 70 ของจำนวนนิสิตที่มีสิทธิ์สอบ <u>เวลา</u> การดำเนินการโครงการเป็นไปตามระยะเวลาที่กำหนด <u>ต้นทุน</u> การเบิกค่าใช้จ่ายในโครงการเป็นไปตามแผน	30,000	-	✓	✓	
ภ.228	โครงการสัปดาห์เภสัชกรรมเพื่อ สุขภาพ ประจำปี 2554	รองคณบดีฝ่ายกิจการ นิสิตและบริการสังคม		✓			<u>การดำเนินงาน</u> -	<u>ระยะเวลา</u> -	<u>งบประมาณ</u> -	<u>ตัวบ่งชี้เชิงปริมาณ</u> จำนวนผู้เข้าร่วมกิจกรรมไม่น้อยกว่า 300 คน <u>ผลการดำเนินงานตามตัวบ่งชี้</u> ผู้เข้าร่วมงานประมาณ 1,800 คน <u>ตัวบ่งชี้เชิงคุณภาพ</u> 1. ผู้เข้าร่วมชม/กิจกรรม มีความพึงพอใจ ตั้งแต่ระดับ 3.5 (จากสเกล 1-5) 2. นิสิตที่เข้าร่วมกิจกรรมมีความพึงพอใจ ตั้งแต่ระดับ 3.5 (จากสเกล 1-5) <u>ผลการดำเนินงานตามตัวบ่งชี้</u> ผู้เข้าร่วมงานร้อยละ 80-90 มีความพึงพอใจในระดับดี ถึงดีมาก <u>เวลา</u> การดำเนินการโครงการเป็นไปตามระยะเวลาที่กำหนด ตามกำหนด <u>ต้นทุน</u> การเบิกค่าใช้จ่ายในโครงการเป็นไปตามแผน ตรงตามแผน	12,000	12,000	✓	✓	✓

แบบสอบถามการติดตามและประเมินผลแผนปฏิบัติการประจำปี 2554 คณะเภสัชศาสตร์ มหาวิทยาลัยนเรศวร
ครั้งที่ 4 (กรกฎาคม - กันยายน 2554)

ยุทธศาสตร์ที่ 2 การผลิตบัณฑิตที่มีคุณสมบัติตามปณิธาน

(1) รหัส โครงการ	(2) ชื่อโครงการ	(3) ผู้รับผิดชอบโครงการ ผู้ให้ข้อมูล	(4)สถานะโครงการ				(5) รายงานความก้าวหน้า กรณีอยู่ระหว่างดำเนินการ			(6) กรณีเสร็จสิ้นโครงการแล้ว การดำเนินงานตามตัวบ่งชี้ของโครงการ (KPIs)				(7) ปัญหา/อุปสรรค และแนวทาง แก้ไข (กรณี เลื่อน/ยกเลิก โครงการ	
			อยู่ในช่วง ดำเนิน โครงการ	เสร็จ เรียบร้อย แล้ว	เลื่อน โครงการ	ขอ ยกเลิก โครงการ	ด้านกิจกรรม	ด้านระยะเวลา	ด้านงบประมาณ	ผลการดำเนินงาน	งบประมาณ		บรรลุ		ไม่บรรลุ
											ที่ได้รับ	ที่ใช้จริง			
ภ.229	โครงการประชาสัมพันธ์หลักสูตร	รองคณบดีฝ่ายวิชาการ		✓			<u>การดำเนินงาน</u> -	<u>ระยะเวลา</u> -	<u>งบประมาณ</u> -	<u>ตัวบ่งชี้เชิงปริมาณ</u> มีการจัดทำเอกสารเผยแพร่ประชาสัมพันธ์ <u>ตัวบ่งชี้เชิงคุณภาพ</u> ประชาชนรับทราบการเปิดรับหลักสูตรต่างๆของคณะเภสัช ศาสตร์ <u>เวลา</u> การดำเนินการโครงการเป็นไปตามระยะเวลาที่กำหนด <u>ต้นทุน</u> การเบิกค่าใช้จ่ายในโครงการเป็นไปตามแผน	70,000	31,420	✓	✓	
ภ.230	โครงการอาจารย์หัวหน้าชั้นปี	รองคณบดีฝ่ายวิชาการ		✓			<u>การดำเนินงาน</u> -	<u>ระยะเวลา</u> -	<u>งบประมาณ</u> -	<u>ตัวบ่งชี้เชิงปริมาณ</u> นิสิตผู้เข้าร่วมโครงการ ไม่น้อยกว่าร้อยละ 80 ของนิสิตเภสัช ศาสตร์ชั้นปีที่ 3 และ 4 <u>ตัวบ่งชี้เชิงคุณภาพ</u> ผู้เข้าร่วมโครงการมีความพึงพอใจโดยมีระดับคะแนนเฉลี่ย โดยรวมไม่น้อยกว่า 3.50 (จากระดับคะแนน 1 - 5) <u>เวลา</u> ระยะเวลาการดำเนินการเป็นไปตามแผนการดำเนินงาน	-	-	✓	✓	
ภ.231	โครงการศึกษาดูงานสาธารณสุข ตามนโยบายสาธารณสุข	ดร.ธีรพล ทิพย์พยอม		✓			<u>การดำเนินงาน</u> -	<u>ระยะเวลา</u> -	<u>งบประมาณ</u> -	<u>ตัวบ่งชี้เชิงปริมาณ</u> จำนวนนิสิตชั้นปีที่ 3 เข้าร่วมการดูงาน ร้อยละ 100 <u>ผลการดำเนินงานตามตัวบ่งชี้</u> นิสิตเข้าร่วมการดูงานครบทุกคน <u>ตัวบ่งชี้เชิงคุณภาพ</u> แบบประเมินการนำเสนองานที่ไปดู (ได้รับคะแนนร้อยละ 70 ขึ้นไป) <u>ผลการดำเนินงานตามตัวบ่งชี้</u> การนำเสนอของนิสิตที่ลงพื้นที่ดูงานทั้ง 13 กลุ่ม มีคะแนนเกิน ร้อยละ 70 <u>เวลา</u> การดำเนินการโครงการเป็นไปตามระยะเวลาที่กำหนด คือในวันที่ 18 ม.ค. 54 <u>ต้นทุน</u> การเบิกค่าใช้จ่ายในโครงการเป็นไปตามแผน เบิกค่าใช้จ่ายจำนวน 30,091 บาท	51,591	30,091	✓	✓	

แบบสอบถามการติดตามและประเมินผลแผนปฏิบัติการประจำปี 2554 คณะเภสัชศาสตร์ มหาวิทยาลัยนครสวรรค์
ครั้งที่ 4 (กรกฎาคม - กันยายน 2554)

ยุทธศาสตร์ที่ 2 การผลิตบัณฑิตที่มีคุณสมบัติตามปณิธาน

(1) รหัส โครงการ	(2) ชื่อโครงการ	(3) ผู้รับผิดชอบโครงการ ผู้ให้ข้อมูล	(4)สถานะโครงการ				(5) รายงานความก้าวหน้า กรณีอยู่ระหว่าง ดำเนินการ			(6) กรณีเสร็จสิ้นโครงการแล้ว การดำเนินงานตามตัวบ่งชี้ของโครงการ (KPIs)				(7) ปัญหา/ อุปสรรค และแนวทาง แก้ไข (กรณี เลื่อน/ยกเลิก โครงการ)	
			อยู่ในช่วง ดำเนิน โครงการ	เสร็จ เรียบร้อยแล้ว	เลื่อน โครงการ	ขอ ยกเลิก โครงการ	ด้านกิจกรรม	ด้านระยะเวลา	ด้าน งบประมาณ	ผลการดำเนินงาน	งบประมาณ		บรรลุ		ไม่บรรลุ
											ที่ได้รับ	ที่ใช้จริง			
ภ.232	โครงการฝึกทักษะการสื่อสารและการให้คำปรึกษาโดยการทำปฏิบัติการกับผู้ป่วยจริง	ผศ.ดร. ปิยะรัตน์ นิมพิทักษ์พงศ์		✓			การดำเนินงาน -	ระยะเวลา -	งบประมาณ -	ตัวบ่งชี้เชิงปริมาณ จำนวนนิสิตทุกคนเข้าร่วมโครงการนิสิตมีระดับคะแนนทักษะการสื่อสารอยู่ในระดับปานกลางถึงมาก ตัวบ่งชี้เชิงคุณภาพ นิสิต ได้ประโยชน์จากการฝึกปฏิบัติ และมีความพึงพอใจในปฏิบัติการโดยมีคะแนนเฉลี่ย 3.50 จากสเกล 1-5 เวลา สามารถดำเนินการได้อย่างมีประสิทธิภาพภายในเวลาที่กำหนด งบประมาณ สามารถดำเนินการได้อย่างมีประสิทธิภาพภายในงบที่กำหนด	8,200	8,145	✓	✓	
ภ.233	โครงการปรับปรุงห้องชุดปฏิบัติการกลุ่มย่อยเพิ่มเติม ภาควิชาเภสัชกรรมปฏิบัติ	หัวหน้าภาควิชาเภสัชกรรมปฏิบัติ		✓		การดำเนินงาน -	ระยะเวลา -	งบประมาณ -	ตัวบ่งชี้เชิงปริมาณ จำนวนห้องประชุมหรือห้องเรียนกลุ่มย่อยที่สามารถบรรจุนิสิตได้ 20 คนต่อครั้งเพิ่มอีกจำนวนทั้งหมด 3 ห้อง ตัวบ่งชี้เชิงคุณภาพ ความพึงพอใจของนิสิตและคณาจารย์ต่อการใช้ห้องประชุมกลุ่มย่อยโดยมีคะแนนเฉลี่ย 3.50 จากสเกล 1-5 เวลา สามารถดำเนินการได้อย่างมีประสิทธิภาพภายในเวลาที่กำหนด งบประมาณ สามารถดำเนินการได้อย่างมีประสิทธิภาพภายในงบที่กำหนด	35,200	35,000	✓	✓		

แบบสอบถามการติดตามและประเมินผลแผนปฏิบัติการประจำปี 2554 คณะเภสัชศาสตร์ มหาวิทยาลัยนเรศวร
ครั้งที่ 4 (กรกฎาคม - กันยายน 2554)

ยุทธศาสตร์ที่ 2 การผลิตบัณฑิตที่มีคุณสมบัติตามปณิธาน

(1) รหัส โครงการ	(2) ชื่อโครงการ	(3) ผู้รับผิดชอบโครงการ ผู้ให้ข้อมูล	(4)สถานะโครงการ				(5) รายงานความก้าวหน้า กรณีอยู่ระหว่าง ดำเนินการ			(6) กรณีเสร็จสิ้นโครงการแล้ว การดำเนินงานตามตัวบ่งชี้ของโครงการ (KPIs)				(7) ปัญหา/ อุปสรรค และแนวทาง แก้ไข (กรณี เลื่อน/ยกเลิก โครงการ)		
			อยู่ในช่วง ดำเนิน โครงการ	เสร็จ เรียบร้อยแล้ว	เลื่อน โครงการ	ขอ ยกเลิก โครงการ	ด้านกิจกรรม	ด้านระยะเวลา	ด้าน งบประมาณ	ผลการดำเนินงาน	งบประมาณ		บรรลุ		ไม่บรรลุ	
											ที่ได้รับ	ที่ใช้จริง				
ภ.234	โครงการพัฒนาศักยภาพ อาจารย์แหล่งฝึก	หัวหน้าภาควิชาเภสัชกรรม ปฏิบัติ		✓			การดำเนินงาน ได้คัดเลือกผู้ที่จะ เดินทางคนที่ 3 แล้ว ซึ่งจะ เปลี่ยนสถานที่จาก UW- Madison เป็น Houston รัฐ Texas	ระยะเวลา -	งบประมาณ -	ตัวบ่งชี้เชิงปริมาณ 1. จำนวนอาจารย์ที่ได้เดินทางไปฝึกปฏิบัติงาน ณ ต่างประเทศจำนวน 3 คน (ร้อยละ 33.3 ของอาจารย์แหล่ง ฝึกทั้งหมด) 2. มีรายงานการศึกษาดูงาน ตัวบ่งชี้เชิงคุณภาพ 1. เพิ่มประสิทธิภาพในการจัดการเรียนการสอนในรายวิชา สายคลินิกโดยเฉพาะรายวิชาเภสัชบำบัดประยุกต์และการ เตรียมความพร้อมของนิสิตในการฝึกปฏิบัติงาน 2. เพิ่มประสิทธิภาพในการฝึกปฏิบัติงานนิสิต ณ แหล่งฝึก โดยอาจารย์แหล่งฝึกที่ผ่านการฝึกปฏิบัติงานผ่านโครงการนี้ 3. เพิ่มศักยภาพและเสริมประสบการณ์การฝึกปฏิบัติงาน ด้านบริหารเภสัชกรรมของอาจารย์แหล่งฝึกที่อยู่ใน หลักสูตรการฝึกอบรมเภสัชกรประจำบ้านของวิทยาลัยเภสัช บำบัด เวลา สามารถดำเนินการได้อย่างมีประสิทธิภาพภายในเวลา ที่กำหนด งบประมาณ สามารถดำเนินการได้อย่างมีประสิทธิภาพภายในงบที่ กำหนด	300,000	300,000	✓			

แบบสอบถามการติดตามและประเมินผลแผนปฏิบัติการประจำปี 2554 คณะเภสัชศาสตร์ มหาวิทยาลัยนเรศวร
ครั้งที่ 4 (กรกฎาคม - กันยายน 2554)

ยุทธศาสตร์ที่ 2 การผลิตบัณฑิตที่มีคุณสมบัติตามปณิธาน

(1) รหัส โครงการ	(2) ชื่อโครงการ	(3) ผู้รับผิดชอบโครงการ ผู้ให้ข้อมูล	(4)สถานะโครงการ				(5) รายงานความก้าวหน้า กรณีอยู่ระหว่างดำเนินการ			(6) กรณีเสร็จสิ้นโครงการแล้ว การดำเนินงานตามตัวบ่งชี้ของโครงการ (KPIs)					(7) ปัญหา/ อุปสรรค และแนวทาง แก้ไข (กรณี เลื่อน/ยกเลิก โครงการ)	
			อยู่ในช่วง ดำเนินการ	เสร็จ เรียบร้อยแล้ว	เลื่อน โครงการ	ขอยกเลิก โครงการ	ด้านกิจกรรม	ด้านระยะเวลา	ด้าน งบประมาณ	ผลการดำเนินงาน	งบประมาณ		บรรลุ	ไม่บรรลุ		
											ที่ได้รับ	ที่ใช้จริง				
ภ.235	โครงการออกร้าน Herbal Cosmetic Fair ครั้งที่ 4	รศ.ดร.กรรณก อิงคินันท์		✓			<u>การดำเนินงาน</u> -	<u>ระยะเวลา</u> -	<u>งบประมาณ</u> -	<u>ตัวบ่งชี้เชิงปริมาณ</u> จำนวนนิสิตเข้าร่วมโครงการอย่างน้อยร้อยละ 100 <u>ตัวบ่งชี้เชิงคุณภาพ</u> นิสิตมีประสบการณ์ในการวิจัยพัฒนาผลิตภัณฑ์ เครื่องสำอางจากผลิตภัณฑ์ธรรมชาติ <u>ต้นทุน</u> 12,000 บาท	12,000	9,880	✓	✓		
ภ.236	โครงการสหกิจศึกษา หลักสูตร วทบ. เครื่องสำอาง	ประธานกรรมการ หลักสูตรวิทยาศาสตร์ บัณฑิต สาขาวิชา วิทยาศาสตร์เครื่องสำอาง		✓			<u>การดำเนินงาน</u> -	<u>ระยะเวลา</u> -	<u>งบประมาณ</u> -	<u>ตัวบ่งชี้เชิงปริมาณ</u> จำนวนนิสิตผ่านเกณฑ์การประเมินผลรายวิชา ฝึกงานไม่น้อยกว่าร้อยละ 90 <u>ตัวบ่งชี้เชิงคุณภาพ</u> 1. ผลการประเมินจากหน่วยงาน 2. ผลการประเมินรายงานการฝึกงาน	33,800	20,250	✓	✓	✓	
ภ.237	โครงการเยี่ยมชมดูงาน โรงงานผลิตเครื่องสำอาง และสถานประกอบการสปา เพื่อสุขภาพ	ประธานกรรมการ หลักสูตรวิทยาศาสตร์ บัณฑิต สาขาวิชา วิทยาศาสตร์เครื่องสำอาง			✓		<u>การดำเนินงาน</u> เยี่ยมชมดูงานใน เดือน มีนาคม 2555	<u>ระยะเวลา</u>	<u>งบประมาณ</u>	<u>ตัวบ่งชี้เชิงปริมาณ</u> 1. มีนิสิตเข้าร่วมโครงการอย่างน้อย ร้อยละ 80 2. มีอาจารย์เข้าร่วมโครงการอย่างน้อย 1 ท่าน <u>ตัวบ่งชี้เชิงคุณภาพ</u> นิสิตมีความพึงพอใจอยู่ในเกณฑ์ดีมาก	35,270	-				
ภ.238	โครงการเสริมประสบการณ์ วิชาเภสัชบำบัดประยุกต์ 1 และ 2	ดร.ธีรพล ทิพย์พยอม		✓			<u>การดำเนินงาน</u> -	<u>ระยะเวลา</u> -	<u>งบประมาณ</u> -	<u>ตัวบ่งชี้เชิงปริมาณ</u> รายงานผลโครงการ จำนวน 1 ฉบับ <u>ตัวบ่งชี้เชิงคุณภาพ</u> นิสิตตระหนักถึงความสำคัญของการให้การปรึกษา ทางเภสัชกรรมกับผู้ป่วย (คะแนนเฉลี่ยมากกว่าหรือ เท่ากับ 4 จากคะแนนเต็ม 5) <u>เวลา</u> สามารถดำเนินการได้อย่างมีประสิทธิภาพภายใน เวลาที่กำหนด <u>ต้นทุน</u> สามารถดำเนินการได้อย่างมีประสิทธิภาพภายในงบ ที่กำหนด	44,500	11,900	✓	✓		
รวม				35	2	1							108	14		

แบบสอบถามการติดตามและประเมินผลแผนปฏิบัติการประจำปี 2554 คณะเภสัชศาสตร์ มหาวิทยาลัยนเรศวร
ครั้งที่ 4 (มกราคม - มีนาคม 2554)

ยุทธศาสตร์ที่ 3 เสริมสร้างความชำนาญทางวิชาชีพบนความร่วมมือและสนับสนุนจากพหุภาคี

(1) รหัส โครงการ	(2) ชื่อโครงการ	(3) ผู้รับผิดชอบ โครงการ ผู้ให้ข้อมูล	(4)สถานะโครงการ				(5) รายงานความก้าวหน้า กรณีอยู่ระหว่างดำเนินการ			(6) กรณีเสร็จสิ้นโครงการแล้ว การดำเนินงานตามตัวบ่งชี้ของโครงการ (KPIs)				(7) ปัญหา/ อุปสรรค และแนวทาง แก้ไข (กรณี เลื่อน/ยกเลิก โครงการ)	
			อยู่ในช่วง ดำเนิน โครงการ	เสร็จ เรียบร้อย แล้ว	เลื่อน โครงการ	ขอ ยกเลิก โครงการ	ด้านกิจกรรม	ด้านระยะเวลา	ด้าน งบประมาณ	ผลการดำเนินงาน	งบประมาณ		บรรลุ		ไม่บรรลุ
											ที่ได้รับ	ที่ใช้จริง			
ภ.301	โครงการฝึกปฏิบัติงานบริบาล เภสัชกรรม	จิตตรีพร คล้ายแท้		✓			<u>การดำเนินงาน</u> -	<u>ระยะเวลา</u> -	<u>งบประมาณ</u> -	<u>ตัวบ่งชี้เชิงปริมาณ</u> จำนวนแหล่งฝึก และอาจารย์แหล่งฝึกเพียงพอกับจำนวน นิสิต 1-2 คนต่ออาจารย์แหล่งฝึก 1 คน <u>ผลการดำเนินงานตามตัวบ่งชี้</u> - นิสิตฝึกปฏิบัติงาน จำนวน 76 คน - แหล่งฝึกปฏิบัติงาน จำนวน 59 แห่ง แบ่งเป็น โรงพยาบาล 33 แห่ง ร้านยา 17 แห่ง บริษัทยา 3 แห่ง คณะเภสัชฯ 6 แห่ง <u>ตัวบ่งชี้เชิงคุณภาพ</u> นิสิตมีผลการฝึกปฏิบัติงาน ทุกรายวิชา ค่าระดับ A,B+ และ B ไม่น้อยกว่าร้อยละ 70 <u>ผลการดำเนินงานตามตัวบ่งชี้</u> ระดับ A ร้อยละ 76.5 ระดับ B+ ร้อยละ 11.2 ระดับ B ร้อยละ 4.6 รวมร้อยละ 92.3 <u>เวลา</u> การฝึกปฏิบัติงานเป็นไปตามระยะเวลาที่กำหนด นิสิตฝึกปฏิบัติงานระหว่าง เดือนมีนาคม 2553 - มีนาคม 2554 <u>ต้นทุน</u> การเบิกค่าใช้จ่ายในโครงการเป็นไปตามแผน	1,936,120	1,872,900	✓	✓	

แบบสอบถามการติดตามและประเมินผลแผนปฏิบัติการประจำปี 2554 คณะเภสัชศาสตร์ มหาวิทยาลัยนครสวรรค์
ครั้งที่ 4 (มกราคม - มีนาคม 2554)

ยุทธศาสตร์ที่ 3 เสริมสร้างความชำนาญทางวิชาชีพบนความร่วมมือและสนับสนุนจากพหุภาคี

(1) รหัส โครงการ	(2) ชื่อโครงการ	(3) ผู้รับผิดชอบ โครงการ ผู้ให้ข้อมูล	(4)สถานะโครงการ				(5) รายงานความก้าวหน้า กรณีอยู่ระหว่างดำเนินการ			(6) กรณีเสร็จสิ้นโครงการแล้ว การดำเนินงานตามตัวบ่งชี้ของโครงการ (KPIs)				(7) ปัญหา/ อุปสรรค และแนวทาง แก้ไข (กรณี เลื่อน/ยกเลิก โครงการ																																						
			อยู่ในช่วง ดำเนิน โครงการ	เสร็จ เรียบร้อย แล้ว	เลื่อน โครงการ	ขอ ยกเลิก โครงการ	ด้านกิจกรรม	ด้านระยะเวลา	ด้าน งบประมาณ	ผลการดำเนินงาน	งบประมาณ		บรรลุ		ไม่บรรลุ																																					
											ที่ได้รับ	ที่ใช้จริง																																								
ภ.302	โครงการฝึกปฏิบัติงานวิชาชีพ เภสัชกรรม	จิตตริพร คล้ายแท้		✓			การดำเนินงาน	ระยะเวลา	งบประมาณ	ตัวบ่งชี้เชิงปริมาณ จำนวนร้านยา และโรงพยาบาลเพียงพอกับจำนวนนิสิตทุกคน ผลการดำเนินงานตามตัวบ่งชี้ มีจำนวนร้านยา 54 แห่ง และโรงพยาบาล 52 แห่ง รวม 106 แห่ง นิสิตฝึกงานเฉลี่ยแห่งละ 2 คน ต่อผลัด ดังนั้นแหล่งฝึกจํา รสร 106 แห่ง สามารถรับนิสิตได้ผลัดละ 212 คน ต่อผลัด ซึ่ง เป็นจำนวนเพียงพอกับนิสิต 129 คน ตัวบ่งชี้เชิงคุณภาพ นิสิตมีผลการฝึกปฏิบัติงาน ทุกรายวิชา ค่าระดับ A,B+ และ B ไม่น้อยกว่าร้อยละ 80 ผลการดำเนินงานตามตัวบ่งชี้ <table border="1" style="margin-left: 20px;"> <thead> <tr> <th>ผลการ เรียน</th> <th>จำนวน นิสิต</th> <th>ร้อยละ</th> <th></th> </tr> </thead> <tbody> <tr> <td>A</td> <td>39</td> <td>30.2</td> <td rowspan="3">93.7</td> </tr> <tr> <td>B+</td> <td>43</td> <td>33.3</td> </tr> <tr> <td>B</td> <td>39</td> <td>30.2</td> </tr> <tr> <td>C+</td> <td>5</td> <td>3.9</td> <td></td> </tr> <tr> <td>C</td> <td>0</td> <td>0</td> <td></td> </tr> <tr> <td>D+</td> <td>0</td> <td>0</td> <td></td> </tr> <tr> <td>D</td> <td>0</td> <td>0</td> <td></td> </tr> <tr> <td>F</td> <td>3</td> <td>2.3</td> <td></td> </tr> <tr> <td></td> <td>129</td> <td>100.0</td> <td></td> </tr> </tbody> </table>	ผลการ เรียน	จำนวน นิสิต	ร้อยละ		A	39	30.2	93.7	B+	43	33.3	B	39	30.2	C+	5	3.9		C	0	0		D+	0	0		D	0	0		F	3	2.3			129	100.0		748,400	607,368	✓	✓
ผลการ เรียน	จำนวน นิสิต	ร้อยละ																																																		
A	39	30.2	93.7																																																	
B+	43	33.3																																																		
B	39	30.2																																																		
C+	5	3.9																																																		
C	0	0																																																		
D+	0	0																																																		
D	0	0																																																		
F	3	2.3																																																		
	129	100.0																																																		
เวลา การฝึกปฏิบัติงานเป็นไปตามระยะเวลาที่กำหนด ต้นทุน การเบิกค่าใช้จ่ายในโครงการเป็นไปตามแผนแต่ไม่เกิน งบประมาณที่ได้รับ																																																				

แบบสอบถามการติดตามและประเมินผลแผนปฏิบัติการประจำปี 2554 คณะเภสัชศาสตร์ มหาวิทยาลัยนครสวรรค์
ครั้งที่ 4 (มกราคม - มีนาคม 2554)

ยุทธศาสตร์ที่ 3 เสริมสร้างความชำนาญทางวิชาชีพบนความร่วมมือและสนับสนุนจากพหุภาคี

(1) รหัส โครงการ	(2) ชื่อโครงการ	(3) ผู้รับผิดชอบ โครงการ ผู้ให้ข้อมูล	(4)สถานะโครงการ				(5) รายงานความก้าวหน้า กรณีอยู่ระหว่างดำเนินการ			(6) กรณีเสร็จสิ้นโครงการแล้ว การดำเนินงานตามตัวบ่งชี้ของโครงการ (KPIs)				(7) ปัญหา/ อุปสรรค และแนวทาง แก้ไข (กรณี เลื่อน/ยกเลิก โครงการ)	
			อยู่ในช่วง ดำเนิน โครงการ	เสร็จ เรียบร้อยแล้ว	เลื่อน โครงการ	ขอ ยกเลิก โครงการ	ด้านกิจกรรม	ด้านระยะเวลา	ด้าน งบประมาณ	ผลการดำเนินงาน	งบประมาณ		บรรลุ		ไม่บรรลุ
											ที่ได้รับ	ที่ใช้จริง			
ภ.303	โครงการอบรมสัมมนาเตรียมความพร้อมนิสิตก่อนการฝึกปฏิบัติงานวิชาชีพบริหารเภสัชกรรม	จิตตรีพร คล้ายแท้		✓			<u>การดำเนินงาน</u> -	<u>ระยะเวลา</u> -	<u>งบประมาณ</u> -	<u>ตัวบ่งชี้เชิงปริมาณ</u> นิสิตทุกคนมีคะแนนทดสอบความรู้หลังกิจกรรมมากกว่าร้อยละ 80 นิสิตเข้าร่วมกิจกรรมตามเวลาที่กำหนดครบทุกคน <u>ผลการดำเนินงานตามตัวบ่งชี้</u> มีการทดสอบความรู้ของนิสิตที่เข้าร่วมกิจกรรมในฐานปฏิบัติการ และทุกนิสิตรายงานผลการประเมิน <u>ตัวบ่งชี้เชิงคุณภาพ</u> นิสิตพึงพอใจในระดับมากถึงมากที่สุดมากกว่าร้อยละ 80 <u>ผลการดำเนินงานตามตัวบ่งชี้</u> จากแบบสอบถามความพึงพอใจกิจกรรมเตรียมความพร้อมก่อนฝึกปฏิบัติงาน นิสิตมีความพึงพอใจระดับมากถึงมากที่สุดมากกว่าร้อยละ 80 <u>เวลา</u> ดำเนินการได้ตามเวลาที่กำหนด <u>ต้นทุน</u> การเบิกค่าใช้จ่ายในโครงการเป็นไปตามแผน	37,860	37,623	✓		
ภ.304	โครงการพัฒนาแหล่งฝึกปฏิบัติงานบริหารทางเภสัชกรรม	จิตตรีพร คล้ายแท้		✓			<u>การดำเนินงาน</u> -	<u>ระยะเวลา</u> -	<u>งบประมาณ</u> -	<u>ตัวบ่งชี้เชิงปริมาณ</u> 1. แหล่งฝึกที่ได้รับการพัฒนาคุณภาพและสามารถรับนิสิตฝึกปฏิบัติงานได้อย่างต่อเนื่อง 2. อาจารย์เข้าร่วมปฏิบัติงานในโรงพยาบาล และร้านยาไม่น้อยกว่า 4 แห่ง <u>ผลการดำเนินงานตามตัวบ่งชี้</u> 1. แหล่งฝึกที่เข้าร่วมโครงการตอบรับนิสิตฝึกปฏิบัติงานทุกแห่งอย่างต่อเนื่อง 2. ไม่มีอาจารย์เข้าร่วมปฏิบัติงานในโรงพยาบาล และร้านยา เนื่องจากติดภาระกิจการเรียนการสอน <u>ตัวบ่งชี้เชิงคุณภาพ</u> แหล่งที่ได้รับการพัฒนามีความพึงพอใจในระดับมากถึงมากที่สุดมากกว่าร้อยละ 80	90,000	-	✓	✓	✓

แบบสอบถามการติดตามและประเมินผลแผนปฏิบัติการประจำปี 2554 คณะเภสัชศาสตร์ มหาวิทยาลัยนครสวรรค์
ครั้งที่ 4 (มกราคม - มีนาคม 2554)

ยุทธศาสตร์ที่ 3 เสริมสร้างความชำนาญทางวิชาชีพบนความร่วมมือและสนับสนุนจากพหุภาคี

(1) รหัส โครงการ	(2) ชื่อโครงการ	(3) ผู้รับผิดชอบ โครงการ ผู้ให้ข้อมูล	(4)สถานะโครงการ				(5) รายงานความก้าวหน้า กรณีอยู่ระหว่างดำเนินการ			(6) กรณีเสร็จสิ้นโครงการแล้ว การดำเนินงานตามตัวบ่งชี้ของโครงการ (KPIs)				(7) ปัญหา/ อุปสรรค และแนวทาง แก้ไข (กรณี เลื่อน/ยกเลิก โครงการ	
			อยู่ในช่วง ดำเนิน โครงการ	เสร็จ เรียบร้อยแล้ว	เลื่อน โครงการ	ขอ ยกเลิก โครงการ	ด้านกิจกรรม	ด้านระยะเวลา	ด้าน งบประมาณ	ผลการดำเนินงาน	งบประมาณ		บรรลุ		ไม่บรรลุ
											ที่ได้รับ	ที่ใช้จริง			
ภ.304 (ต่อ)	โครงการพัฒนาแหล่งฝึก ปฏิบัติงานบริหารทางเภสัชกรรม	จิตตรีพร คล้ายแท้								<p>ผลการดำเนินงานตามตัวบ่งชี้ ผลการประเมินโดยภาพรวม ผู้เข้าร่วมโครงการมีความ พึงใจระดับมาก-มากที่สุด ร้อยละ 85.8 และมีความพึง พอใจใน ข้อ6) การเปิดโอกาสให้ซักถาม มากที่สุดร้อย ละ 73.2 ข้อ4) ความสามารถในการถ่ายทอดองค์ ความรู้ของวิทยากร ร้อยละ 73 ข้อ7) การนำความรู้ ไปประยุกต์ใช้ในการทำงาน ร้อยละ 54.9 ข้อ2) ได้รับความ เข้าใจหลัง เข้ารับการประชุมฯ ร้อยละ 50.4 ข้อ3)รายละเอียดเนื้อหาครอบคลุมวัตถุประสงค์ ร้อยละ 45.8 และข้อ 5) ความเหมาะสมของเอกสาร ประกอบการบรรยาย ร้อยละ 28.6 โดยในข้อนี้สืบเนื่อง โครงการนี้วิทยากรมีการแจกหนังสือสำหรับอ่าน เพิ่มเติมนอกเวลา จำนวน 2 เล่ม คือ แทนการแจก เอกสารประกอบการบรรยาย ดังนี้ คู่มือทักษะการ สื่อสารสำหรับเภสัชกร (ฉบับพกพา) และ ทักษะการ สื่อสารเพื่อความเป็นเลิศด้านการเรียนการสอน โดย นายแพทย์ชิษณุ พันธุ์เจริญ คณะแพทยศาสตร์ จุฬาลงกรณ์มหาวิทยาลัย</p> <p>เวลา ดำเนินการได้ตามเวลาที่กำหนด ดำเนินงานระหว่างวันที่ 4-5 สิงหาคม 2554</p> <p>ต้นทุน การเบิกค่าใช้จ่ายในโครงการเป็นไปตามแผน ไม่มีการเบิกค่าใช้จ่ายในโครงการจากงบประมาณ คณะเภสัชศาสตร์ เนื่องจากเบิกค่าใช้จ่ายจากเครือข่าย วิชาชีพเภสัชศาสตร์เพื่อการสร้างเสริมสุขภาพ (คภ. สสส.)</p>					

แบบสอบถามการติดตามและประเมินผลแผนปฏิบัติการประจำปี 2554 คณะเภสัชศาสตร์ มหาวิทยาลัยนครสวรรค์
ครั้งที่ 4 (มกราคม - มีนาคม 2554)

ยุทธศาสตร์ที่ 3 เสริมสร้างความชำนาญทางวิชาชีพบนความร่วมมือและสนับสนุนจากพหุภาคี

(1) รหัส โครงการ	(2) ชื่อโครงการ	(3) ผู้รับผิดชอบ โครงการ ผู้ให้ข้อมูล	(4)สถานะโครงการ				(5) รายงานความก้าวหน้า กรณีอยู่ระหว่างดำเนินการ			(6) กรณีเสร็จสิ้นโครงการแล้ว การดำเนินงานตามตัวบ่งชี้ของโครงการ (KPIs)				(7) ปัญหา/ อุปสรรค และ แนวทาง แก้ไข (กรณี เลื่อน/ ยกเลิก โครงการ	
			อยู่ในช่วง ดำเนิน โครงการ	เสร็จ เรียบร้อยแล้ว	เลื่อน โครงการ	ขอ ยกเลิก โครงการ	ด้านกิจกรรม	ด้านระยะเวลา	ด้าน งบประมาณ	ผลการดำเนินงาน	งบประมาณ		บรรลุ		ไม่บรรลุ
											ที่ได้รับ	ที่ใช้จริง			
ภ.305	โครงการประชุม สัมมนา อาจารย์ แหล่งฝึกปฏิบัติงานบริบาลเภสัช กรรม	จิตตวีพร คล้ายแท้		✓			<u>การดำเนินงาน</u> -	<u>ระยะเวลา</u> -	<u>งบประมาณ</u> -	<u>ตัวบ่งชี้เชิงปริมาณ</u> ผู้เข้าร่วมโครงการไม่น้อยกว่า 30 คน <u>ผลการดำเนินงานตามตัวบ่งชี้</u> ผู้เข้าร่วมโครงการ จำนวน 35 คน <u>ตัวบ่งชี้เชิงคุณภาพ</u> ผู้เข้าร่วมโครงการมีความรู้ความเข้าใจงานบริบาลทางเภสัช กรรมเพิ่มขึ้น <u>ผลการดำเนินงานตามตัวบ่งชี้</u> ผู้เข้าร่วมโครงการมีความรู้ ความเข้าใจ งานบริบาลทางเภสัช กรรมเพิ่มขึ้น ในด้านทัศนคติต่อการรับนิสิตฝึกปฏิบัติงาน <u>เวลา</u> ดำเนินการได้ตามเวลาที่กำหนด <u>ต้นทุน</u> การเบิกค่าใช้จ่ายในโครงการเป็นไปตามแผน	233,100	176,982	✓	✓	
ภ.306	โครงการอบรม สัมมนา แลกเปลี่ยนเรียนรู้หลังการฝึก ปฏิบัติงานสำหรับนิสิตเภสัช ศาสตร์ ชั้นปีที่ 4	จิตตวีพร คล้ายแท้		✓		<u>การดำเนินงาน</u> นิสิตแลกเปลี่ยน เรียนรู้ ประสบการณ์ จากการฝึก ปฏิบัติงาน <u>ปัญหาอุปสรรค</u> ยังไม่สามารถ กำหนดวันที่จัด โครงการได้ เนื่องจากรอ ตารางเรียน ตารางสอนภาค เรียนที่ 1/2554	<u>ระยะเวลา</u> สัปดาห์ที่ 1-2 เดือนกันยายน 2554 <u>ปัญหาอุปสรรค</u> กำหนดวันจัด โครงการได้ ค่อนข้างยาก เนื่องจากนิสิตมี ตารางเรียนไม่ ตรงกัน	<u>งบประมาณ</u> ไม่มี <u>ปัญหาอุปสรรค</u> ไม่มี	<u>ตัวบ่งชี้เชิงปริมาณ</u> นิสิตเข้าร่วมโครงการได้ตามกำหนดการครบทุกคน <u>ผลการดำเนินงานตามตัวบ่งชี้</u> นิสิตไม่เข้าร่วมโครงการ 4 คน <u>ตัวบ่งชี้เชิงคุณภาพ</u> แบบบันทึกการฝึกปฏิบัติงาน (After Action Review) มี ทัศนคติที่ดีต่อการจัดการฝึกปฏิบัติงานเป็นแนวทาง ประกอบการฝึกปฏิบัติงานชั้นปีที่ 6 ต่อไป <u>ผลการดำเนินงานตามตัวบ่งชี้</u> นิสิตมีความเข้าใจเกี่ยวกับการฝึกปฏิบัติงาน และจะนำ ความรู้และประสบการณ์ไปใช้เตรียมความพร้อมต่อการไปฝึก ปฏิบัติงานชั้นปีที่ 6 <u>เวลา</u> ดำเนินการได้ตามเวลาที่กำหนดเป็นไปตามเวลาที่ กำหนดวันที่ 17 กันยายน 2554 เวลา 13.00-16.30 น. ห้อง ภ 1301 <u>ต้นทุน</u> การเบิกค่าใช้จ่ายในโครงการเป็นไปตามแผน ไม่มีการเบิกค่าใช้จ่าย	18,500	-	✓	✓		

แบบสอบถามการติดตามและประเมินผลแผนปฏิบัติการประจำปี 2554 คณะเภสัชศาสตร์ มหาวิทยาลัยนครสวรรค์
ครั้งที่ 4 (มกราคม - มีนาคม 2554)

ยุทธศาสตร์ที่ 3 เสริมสร้างความชำนาญทางวิชาชีพบนความร่วมมือและสนับสนุนจากพหุภาคี

(1) รหัส โครงการ	(2) ชื่อโครงการ	(3) ผู้รับผิดชอบโครงการ ผู้ให้ข้อมูล	(4)สถานะโครงการ				(5) รายงานความก้าวหน้า กรณีอยู่ระหว่างดำเนินการ			(6) กรณีเสร็จสิ้นโครงการแล้ว การดำเนินงานตามตัวบ่งชี้ของโครงการ (KPIs)				(7) ปัญหา/ อุปสรรค และแนวทาง แก้ไข (กรณี เลื่อน/ยกเลิก โครงการ	
			อยู่ในช่วง ดำเนิน โครงการ	เสร็จ เรียบร้อยแล้ว	เลื่อน โครงการ	ขอ ยกเลิก โครงการ	ด้านกิจกรรม	ด้านระยะเวลา	ด้าน งบประมาณ	ผลการดำเนินงาน	งบประมาณ		บรรลุ		ไม่บรรลุ
											ที่ได้รับ	ที่ใช้จริง			
ภ.307	โครงการฝึกปฏิบัติงานของนิสิต หลักสูตรวิทยาศาสตร์บัณฑิต สาขาวิทยาศาสตร์เครื่องสำอาง	ประธานกรรมการ หลักสูตรวิทยาศาสตร์ บัณฑิต สาขาวิชา วิทยาศาสตร์ เครื่องสำอาง		✓			<u>การดำเนินงาน</u> -	<u>ระยะเวลา</u> -	<u>งบประมาณ</u> -	<u>ตัวบ่งชี้เชิงปริมาณ</u> จำนวนนิสิตผ่านเกณฑ์การประเมินผลรายวิชา ฝึกงานไม่น้อยกว่าร้อยละ 90 <u>ตัวบ่งชี้เชิงคุณภาพ</u> 1. ผลการประเมินจากหน่วยงาน 2. ผลการประเมินจากอาจารย์นิเทศ 3. ผลการประเมินรายงานการฝึกงาน 4. ผลการประเมินการนำเสนอรายงาน	144,000	28,874	✓ ✓ ✓ ✓		
ภ.308	โครงการฝึกปฏิบัติงานเสริม ประสบการณ์สาธารณสุขใน ชุมชน	ดร.ธีรพล ทิพย์พยอม		✓			<u>การดำเนินงาน</u> -	<u>ระยะเวลา</u> -	<u>งบประมาณ</u> -	<u>ตัวบ่งชี้เชิงปริมาณ</u> นิสิตฝึกปฏิบัติงานครบทุกคน <u>ตัวบ่งชี้เชิงคุณภาพ</u> 1. นิสิตมีผลการฝึกปฏิบัติงานอยู่ในเกณฑ์ดี-ดีมาก ไม่น้อยกว่าร้อยละ 70 2. อาจารย์ประจำแหล่งฝึกมีความพึงพอใจในการฝึก ปฏิบัติการของนิสิตอยู่ในเกณฑ์ดี-ดีมากไม่น้อยกว่า ร้อยละ 70 <u>เวลา</u> การฝึกปฏิบัติงานเป็นไปตามระยะเวลาที่กำหนด <u>ต้นทุน</u> การเบิกค่าใช้จ่ายในโครงการเป็นไปตามแผน	135,646	117,173	✓ ✓ ✓		

แบบสอบถามการติดตามและประเมินผลแผนปฏิบัติการประจำปี 2554 คณะเภสัชศาสตร์ มหาวิทยาลัยนครสวรรค์
ครั้งที่ 4 (มกราคม - มีนาคม 2554)

ยุทธศาสตร์ที่ 3 เสริมสร้างความชำนาญทางวิชาชีพบนความร่วมมือและสนับสนุนจากพหุภาคี

(1) รหัส โครงการ	(2) ชื่อโครงการ	(3) ผู้รับผิดชอบโครงการ ผู้ให้ข้อมูล	(4)สถานะโครงการ				(5) รายงานความก้าวหน้า กรณีอยู่ระหว่างดำเนินการ			(6) กรณีเสร็จสิ้นโครงการแล้ว การดำเนินงานตามตัวบ่งชี้ของโครงการ (KPIs)				(7) ปัญหา/ อุปสรรค และแนวทาง แก้ไข (กรณี เลื่อน/ยกเลิก โครงการ)	
			อยู่ในช่วง ดำเนินการ	เสร็จ เรียบร้อยแล้ว	เลื่อน โครงการ	ขอ ยกเลิก โครงการ	ด้านกิจกรรม	ด้านระยะเวลา	ด้าน งบประมาณ	ผลการดำเนินงาน	งบประมาณ		บรรลุ		ไม่บรรลุ
											ที่ได้รับ	ที่ใช้จริง			
ภ.309	โครงการเตรียมความพร้อมการฝึก ปฏิบัติงานเสริมประสบการณ์ สาธารณสุขในชุมชน	ดร.ธีรพล ทิพย์พยอม		✓			การดำเนินงาน -	ระยะเวลา -	งบประมาณ -	ตัวบ่งชี้เชิงปริมาณ นิสิต และอาจารย์แหล่งฝึกเข้าร่วมโครงการครบ ทุกคน ตัวบ่งชี้เชิงคุณภาพ นิสิต และอาจารย์แหล่งฝึกมีความรู้ ความเข้าใจ วัตถุประสงค์และรูปแบบการฝึกปฏิบัติงาน และ สามารถดำเนินกิจกรรมระหว่าง ฝึกปฏิบัติงานได้ อย่างมีประสิทธิภาพ เวลา การฝึกปฏิบัติงานเป็นไปตามระยะเวลาที่กำหนด ต้นทุน การเบิกค่าใช้จ่ายในโครงการเป็นไปตามแผน	10,480	9,620	✓	✓	
ภ.310	โครงการเสริมประสบการณ์ วิชาชีพเภสัชศาสตร์	จิตตรีพร คล้ายแท้		✓			การดำเนินงาน -	ระยะเวลา -	งบประมาณ -	ตัวบ่งชี้เชิงปริมาณ นิสิตเข้าร่วมโครงการได้ไม่น้อยกว่าร้อยละ 85 ผลการดำเนินงานตามตัวบ่งชี้ นิสิตชั้นปีที่ ๔ จำนวน ๑๐๐ คน เข้าร่วมโครงการ ๙๑ คน คิดเป็นร้อยละ ๙๑ ตัวบ่งชี้เชิงคุณภาพ นิสิตมีประสบการณ์ และมีความรู้เพิ่มเติมเกี่ยวกับ พืชสมุนไพร และการผลิตยาในโรงงานอุตสาหกรรม ผลการดำเนินงานตามตัวบ่งชี้ คุณภาพ : นิสิตได้รับความรู้ และประสบการณ์ จาก หน่วยงานที่เข้าศึกษาดูงาน (ดูรายงานในหัวข้อ “สรุปความเห็นของนิสิตที่ศึกษาดูงาน”) เวลา ระหว่างวันที่ ๓๑ พฤษภาคม - ๑ มิถุนายน ๒๕๕๔ ต้นทุน ค่าใช้จ่ายในการดำเนินงานน้อยกว่าที่ ประมาณการไว้	113,430	63,696	✓	✓	

แบบสอบถามการติดตามและประเมินผลแผนปฏิบัติการประจำปี 2554 คณะเภสัชศาสตร์ มหาวิทยาลัยนครสวรรค์
ครั้งที่ 4 (มกราคม - มีนาคม 2554)

ยุทธศาสตร์ที่ 3 เสริมสร้างความชำนาญทางวิชาชีพบนความร่วมมือและสนับสนุนจากพหุภาคี

(1) รหัส โครงการ	(2) ชื่อโครงการ	(3) ผู้รับผิดชอบโครงการ ผู้ให้ข้อมูล	(4)สถานะโครงการ				(5) รายงานความก้าวหน้า กรณีอยู่ระหว่างดำเนินการ			(6) กรณีเสร็จสิ้นโครงการแล้ว การดำเนินงานตามตัวบ่งชี้ของโครงการ (KPIs)				(7) ปัญหา/ อุปสรรค และแนวทาง แก้ไข (กรณี เลื่อน/ยกเลิก โครงการ	
			อยู่ในช่วง ดำเนิน โครงการ	เสร็จ เรียบร้อยแล้ว	เลื่อน โครงการ	ขอ ยกเลิก โครงการ	ด้านกิจกรรม	ด้านระยะเวลา	ด้าน งบประมาณ	ผลการดำเนินงาน	งบประมาณ		บรรลุ		ไม่บรรลุ
											ที่ได้รับ	ที่ใช้จริง			
ภ.311	โครงการบริการวิชาการด้านเภสัช กรรม ณ โรงพยาบาล มหาวิทยาลัยนครสวรรค์	หัวหน้าภาควิชาเภสัช กรรมปฏิบัติ		✓			<u>การดำเนินงาน</u> -	<u>ระยะเวลา</u> -	<u>งบประมาณ</u> -	<u>ตัวบ่งชี้เชิงปริมาณ</u> จำนวนกิจกรรมที่อาจารย์ คณะเภสัชศาสตร์มีส่วน ร่วมในการให้บริการวิชาการอย่างน้อย 3 กิจกรรม <u>ตัวบ่งชี้เชิงคุณภาพ</u> ความพึงพอใจของผู้รับบริการอยู่ในเกณฑ์ดี (80%) <u>เวลา</u> สามารถดำเนินการได้อย่างมีประสิทธิภาพภายใน เวลาที่กำหนด <u>ต้นทุน</u> สามารถดำเนินการได้อย่างมีประสิทธิภาพภายในงบ ที่กำหนด	15,000	-	✓	✓	
รวม			11	-	-	-							26	1	

แบบสอบถามการติดตามและประเมินผลแผนปฏิบัติการประจำปี 2554 คณะเภสัชศาสตร์ มหาวิทยาลัยนเรศวร
ครั้งที่ 4 (มกราคม - มีนาคม 2554)

ยุทธศาสตร์ที่ 4 การจัดการสู่ความเป็นผู้นำทางวิจัย วิชาการ และบริการสังคม

(1) รหัส โครงการ	(2) ชื่อโครงการ	(3) ผู้รับผิดชอบ โครงการ ผู้ให้ข้อมูล	(4)สถานะโครงการ				(5) รายงานความก้าวหน้า กรณีอยู่ระหว่างดำเนินการ			(6) กรณีเสร็จสิ้นโครงการแล้ว การดำเนินงานตามตัวบ่งชี้ของโครงการ (KPIs)				(7) ปัญหา/ อุปสรรค และแนวทาง แก้ไข (กรณี เลื่อน/ยกเลิก โครงการ			
			อยู่ในช่วง ดำเนิน โครงการ	เสร็จ เรียบร้อยแล้ว	เลื่อน โครงการ	ขอ ยกเลิก โครงการ	ด้านกิจกรรม	ด้านระยะเวลา	ด้านงบประมาณ	ผลการดำเนินงาน	งบประมาณ		บรรลุ		ไม่บรรลุ		
											ที่ได้รับ	ที่ใช้จริง					
ภ.401	โครงการพัฒนาระบบการจัดการสิ่งแวดล้อมและห้องปฏิบัติการปลอดภัย ในคณะเภสัชศาสตร์	รองคณบดีฝ่ายนโยบายและแผนและวิจัย		✓			<u>การดำเนินงาน</u> -	<u>ระยะเวลา</u> -	<u>งบประมาณ</u> -	<u>ตัวบ่งชี้เชิงปริมาณ</u> 1. ห้องปฏิบัติการกลาง และห้องปฏิบัติการวิจัยผ่านการประเมินไม่น้อยกว่า 50 % 2. มีเว็บไซต์ ด้านความปลอดภัย 3. มีฐานข้อมูลอย่างน้อย 1 ฐานข้อมูล 4. มีการอบรมพัฒนาศักยภาพนักวิทยาศาสตร์อย่างน้อย 1 หลักสูตร 5. มีระบบการบริหารจัดการห้องปฏิบัติการปลอดภัย <u>ผลการดำเนินงานตามตัวบ่งชี้</u> 1. มีการประเมินตนเอง ผลการประเมินอยู่ระหว่างสรุป 2. กำลังดำเนินการจัดทำเว็บไซต์ด้านความปลอดภัย <u>ตัวบ่งชี้เชิงคุณภาพ</u> 1. ได้ห้องปฏิบัติการที่มีการจัดการสิ่งแวดล้อมและระบบห้องปฏิบัติการ มีระบบอย่างน้อย 1 ห้องปฏิบัติการ 1. ความเสี่ยงจากอุบัติเหตุลดลง 2. นักวิทยาศาสตร์มีความรู้ความเข้าใจ ด้านความปลอดภัยฯ <u>ผลการดำเนินงานตามตัวบ่งชี้</u> มีห้องปฏิบัติการ ภ.5203 มีการจัดการที่เป็นต้นแบบ 1 ห้องปฏิบัติการ	56,000	12,200	✓	✓	✓	✓	✓

แบบสอบถามการติดตามและประเมินผลแผนปฏิบัติการประจำปี 2554 คณะเภสัชศาสตร์ มหาวิทยาลัยนเรศวร
ครั้งที่ 4 (มกราคม - มีนาคม 2554)

ยุทธศาสตร์ที่ 4 การจัดการสู่ความเป็นผู้นำทางวิจัย วิชาการ และบริการสังคม

(1) รหัส โครงการ	(2) ชื่อโครงการ	(3) ผู้รับผิดชอบโครงการ ผู้ให้ข้อมูล	(4)สถานะโครงการ				(5) รายงานความก้าวหน้า กรณีอยู่ระหว่างดำเนินการ			(6) กรณีเสร็จสิ้นโครงการแล้ว การดำเนินงานตามตัวบ่งชี้ของโครงการ (KPIs)				(7) ปัญหา/ อุปสรรค และแนวทาง แก้ไข (กรณี เลื่อน/ยกเลิก โครงการ	
			อยู่ในช่วง ดำเนิน โครงการ	เสร็จ เรียบร้อย แล้ว	เลื่อน โครงการ	ขอ ยกเลิก โครงการ	ด้านกิจกรรม	ด้านระยะเวลา	ด้านงบประมาณ	ผลการดำเนินงาน	งบประมาณ		บรรลุ		ไม่บรรลุ
											ที่ได้รับ	ที่ใช้จริง			
ภ.402	สนับสนุนการเผยแพร่ ผลงานวิจัยในระดับชาติ และนานาชาติ	รองคณบดีฝ่ายนโยบาย และแผน และวิจัย		✓			<u>การดำเนินงาน</u> -	<u>ระยะเวลา</u> -	<u>งบประมาณ</u> -	<u>ตัวบ่งชี้เชิงปริมาณ</u> 1. กระตุ้นให้การเผยแพร่ และการตีพิมพ์ผลงานวิจัยใน ระดับชาติและนานาชาติ มีจำนวนมากขึ้น 2. จำนวนผลงานวิจัยที่ตีพิมพ์ (Peer Review) และ เผยแพร่คิดเป็น 30% ของนักวิจัยทั้งหมด 3. จำนวนผลงานวิจัยที่ตีพิมพ์ และเผยแพร่ในระดับ นานาชาติคิดเป็น 10% ของนักวิจัยทั้งหมด <u>ผลการดำเนินงานตามตัวบ่งชี้</u> 1.สนับสนุนการเผยแพร่ผลงานวิจัย ณ ต่างประเทศ ประจำปีงบประมาณ 2554 ขณะนี้ทำการเบิกจ่ายไปแล้ว 2 ท่าน คือ ดร.ชินจิตร์ กองแก้ว และผศ.ดร.นันทวรรณ กิติ กรรมากรณ์ <u>ตัวบ่งชี้เชิงคุณภาพ</u> 1. เผยแพร่ชื่อเสียงทางด้านงานวิจัยให้กับคณะเภสัช ศาสตร์ 2. นักวิจัยคณะเภสัชศาสตร์ ได้รับประสบการณ์ในการ เผยแพร่ และตีพิมพ์ผลงานวิจัยในระดับชาติ และ นานาชาติ <u>ผลการดำเนินงานตามตัวบ่งชี้</u> - เผยแพร่ชื่อเสียงทางด้านงานวิจัยให้กับคณะเภสัชศาสตร์ - นักวิจัยคณะเภสัชศาสตร์ ได้รับประสบการณ์ในการ เผยแพร่ และตีพิมพ์ผลงานวิจัยในระดับชาติ และนานาชาติ	900,000	31,151.99	✓		
ภ.403	ผู้ช่วยสอนและควบคุมการ เรียนปฏิบัติการของนิสิต ระดับปริญญาตรี	รองคณบดีฝ่ายนโยบาย และแผน และวิจัย		✓		<u>การดำเนินงาน</u> -	<u>ระยะเวลา</u> -	<u>งบประมาณ</u> -	<u>ตัวบ่งชี้เชิงปริมาณ</u> มีนิสิตบัณฑิตศึกษามัครเป็นผู้ช่วยควบคุมการเรียน ปฏิบัติการของนิสิตระดับปริญญาตรี <u>ผลการดำเนินงานตามตัวบ่งชี้</u> มีนิสิตระดับบัณฑิตศึกษามัครเป็นผู้ช่วยควบคุมการ เรียนปฏิบัติการของนิสิตระดับปริญญาตรี จำนวน 2 คน	40,000	5,200	✓			

แบบสอบถามการติดตามและประเมินผลแผนปฏิบัติการประจำปี 2554 คณะเภสัชศาสตร์ มหาวิทยาลัยนครสวรรค์
ครั้งที่ 4 (มกราคม - มีนาคม 2554)

ยุทธศาสตร์ที่ 4 การจัดการสู่ความเป็นผู้นำทางวิจัย วิชาการ และบริการสังคม

(1) รหัส โครงการ	(2) ชื่อโครงการ	(3) ผู้รับผิดชอบโครงการ ผู้ให้ข้อมูล	(4)สถานะโครงการ				(5) รายงานความก้าวหน้า กรณีอยู่ระหว่าง ดำเนินการ			(6) กรณีเสร็จสิ้นโครงการแล้ว การดำเนินงานตามตัวบ่งชี้ของโครงการ (KPIs)				(7) ปัญหา/ อุปสรรค และแนวทาง แก้ไข (กรณี เลื่อน/ยกเลิก โครงการ		
			อยู่ในช่วง ดำเนิน โครงการ	เสร็จ เรียบร้อยแล้ว	เลื่อน โครงการ	ขอ ยกเลิก โครงการ	ด้านกิจกรรม	ด้าน ระยะเวลา	ด้าน งบประมาณ	ผลการดำเนินงาน	งบประมาณ		บรรลุ		ไม่บรรลุ	
											ที่ได้รับ	ที่ใช้จริง				
ภ.403 (ต่อ)	ผู้ช่วยสอนและควบคุมการ เรียนปฏิบัติการของนิสิตระดับ ปริญญาตรี	รองคณบดีฝ่ายนโยบาย และแผน และวิจัย		✓						ตัวบ่งชี้เชิงคุณภาพ 1. การเพิ่มพูนประสบการณ์ทางด้านวิชาการของนิสิตบัณฑิตศึกษาและ ผู้ช่วยวิจัย 2. ภาระงานสอนในภาคปฏิบัติการ ของอาจารย์ลดน้อยลง นิสิตบัณฑิตศึกษา และผู้ช่วยวิจัยมีความรู้ทางด้านภาคปฏิบัติ และเกิด ความมั่นใจในการดำเนินงานวิจัย ที่เกี่ยวข้อง กับภาคปฏิบัติที่เข้าไปมี ส่วนร่วมในการเรียนการสอนเพิ่มมากขึ้น ผลการดำเนินงานตามตัวบ่งชี้ 1. การเพิ่มพูนประสบการณ์ทางด้านวิชาการของนิสิตบัณฑิตศึกษาและ ผู้ช่วยวิจัย 2. ภาระงานสอนในภาคปฏิบัติการ ของอาจารย์ลดน้อยลง 3. นิสิตบัณฑิตศึกษา และผู้ช่วยวิจัยมีความรู้ทางด้านภาคปฏิบัติ และเกิด ความมั่นใจในการดำเนินงานวิจัย ที่เกี่ยวข้อง กับภาคปฏิบัติที่เข้าไปมี ส่วนร่วมในการเรียนการสอนเพิ่มมากขึ้น เวลา ระยะเวลาการดำเนินโครงการเป็นไปตามแผน	✓	✓				
ภ.404	ทุนอุดหนุนในนำการเสนอ ปฏิญานิพนธ์ของนิสิตคณะ เภสัชศาสตร์	รองคณบดีฝ่าย นโยบายและแผนและ วิจัย		✓			การดำเนินงาน -	ระยะเวลา -	งบประมาณ -	ตัวบ่งชี้เชิงปริมาณ จำนวนโครงการที่มีคุณภาพเหมาะสมกับเกณฑ์การให้รางวัล คิดเป็น 80% ของจำนวนรางวัลทั้งหมด ตัวบ่งชี้เชิงคุณภาพ 1. สร้างบรรยากาศการวิจัยภายในคณะเภสัชศาสตร์ กระตุ้นให้เกิดความ กระตือรือร้นของนิสิตในการศึกษาวิจัย จัดทำ และการนำเสนอ โครงการวิจัย 2. ก่อให้เกิดแรงจูงใจ และทัศนคติที่ดีในการทำการวิจัยในอนาคต งานวิจัยที่มีคุณภาพ ผลการดำเนินงานตามตัวบ่งชี้ 1. สร้างบรรยากาศการวิจัยภายในคณะเภสัชศาสตร์ กระตุ้นให้เกิดความ กระตือรือร้นของนิสิตในการศึกษาวิจัย จัดทำ และการนำเสนอ โครงการวิจัย 2. ก่อให้เกิดแรงจูงใจ และทัศนคติที่ดีในการทำการวิจัยในอนาคต งานวิจัยที่มีคุณภาพ	18,000	-	✓	✓	✓	

แบบสอบถามการติดตามและประเมินผลแผนปฏิบัติการประจำปี 2554 คณะเภสัชศาสตร์ มหาวิทยาลัยนครสวรรค์
ครั้งที่ 4 (มกราคม - มีนาคม 2554)

ยุทธศาสตร์ที่ 4 การจัดการสู่ความเป็นผู้นำทางวิจัย วิชาการ และบริการสังคม

(1) รหัส โครงการ	(2) ชื่อโครงการ	(3) ผู้รับผิดชอบโครงการ ผู้ให้ข้อมูล	(4)สถานะโครงการ				(5) รายงานความก้าวหน้า กรณีอยู่ระหว่างดำเนินการ			(6) กรณีเสร็จสิ้นโครงการแล้ว การดำเนินงานตามตัวบ่งชี้ของโครงการ (KPIs)				(7) ปัญหา/ อุปสรรค และแนวทาง แก้ไข (กรณี เลื่อน/ยกเลิก โครงการ	
			อยู่ในช่วง ดำเนิน โครงการ	เสร็จ เรียบร้อย แล้ว	เลื่อน โครงการ	ขอ ยกเลิก โครงการ	ด้านกิจกรรม	ด้านระยะเวลา	ด้าน งบประมาณ	ผลการดำเนินงาน	งบประมาณ		บรรลุ		ไม่บรรลุ
											ที่ได้รับ	ที่ใช้จริง			
ภ.405	โครงการอบรมเพื่อให้ความรู้ และเตรียมความพร้อมนิสิต ก่อนเรียนปฏิบัติการและการ ทำวิจัยโครงการทางเภสัช ศาสตร์	นางสุธินันท์ บุญสงแท้		✓			<u>การดำเนินงาน</u> -	<u>ระยะเวลา</u> -	<u>งบประมาณ</u> -	<u>ตัวบ่งชี้เชิงปริมาณ</u> 1. นิสิตสอบผ่านการทดสอบและได้รับ Safety card ทุกคน 2. ไม่มี หรือลดอุบัติเหตุอันตรายที่เกิดขึ้นต่อนิสิตที่ผ่านการ อบรม <u>ผลการดำเนินงานตามตัวบ่งชี้</u> นิสิตสอบผ่านการทดสอบและได้รับ Safety card ทุกคน <u>ตัวบ่งชี้เชิงคุณภาพ</u> 1. นิสิตมีความรู้ ความเข้าใจหลักการวิจัย และตระหนักถึง ความปลอดภัยขณะทำการทดลอง 2. คณะเภสัชศาสตร์ ได้รับการยอมรับจากในและนอก มหาวิทยาลัย ทางด้านห้องปฏิบัติการปลอดภัย <u>ผลการดำเนินงานตามตัวบ่งชี้</u> นิสิตมีความรู้ ความเข้าใจหลักการวิจัย และตระหนักถึงความ ปลอดภัยขณะทำการทดลอง	37,740	16,643	✓ ✓	✓ ✓	
ภ.406	การสนับสนุนการดำเนินงาน ของหน่วยปฏิบัติการวิจัย	รองคณบดีฝ่ายนโยบาย และแผนและวิจัย		✓			<u>การดำเนินงาน</u> -	<u>ระยะเวลา</u> -	<u>งบประมาณ</u> -	<u>ตัวบ่งชี้เชิงปริมาณ</u> จำนวนผลงานวิจัยที่ตีพิมพ์ (Peer Review) เผยแพร่ และ/ หรือทุนวิจัยที่ได้รับ คิดเป็น 1 เรื่อง ต่อหน่วยปฏิบัติการวิจัย ต่อปี <u>ตัวบ่งชี้เชิงคุณภาพ</u> 1. หน่วยปฏิบัติการวิจัยมีประสิทธิภาพ เพิ่มขึ้น 2. ผลงานวิจัยที่ตีพิมพ์ในวารสารที่เป็นที่ยอมรับในระดับชาติ และนานาชาติ 3. การจัดการทรัพยากรเพื่อการวิจัยมีประสิทธิภาพเพิ่มขึ้น 4. การเผยแพร่ชื่อเสียงทางด้านงานวิจัยให้กับคณะฯ <u>ผลการดำเนินงานตามตัวบ่งชี้</u> 1.หน่วยปฏิบัติการวิจัยมีประสิทธิภาพ เพิ่มขึ้น 2.ผลงานวิจัยที่ตีพิมพ์ในวารสารที่เป็นที่ยอมรับในระดับชาติ และนานาชาติ 3.การจัดการทรัพยากรเพื่อการวิจัยมีประสิทธิภาพเพิ่มขึ้น 4.การเผยแพร่ชื่อเสียงทางด้านงานวิจัยให้กับคณะฯ	364,000	157,500	✓	✓ ✓ ✓ ✓	

แบบสอบถามการติดตามและประเมินผลแผนปฏิบัติการประจำปี 2554 คณะเภสัชศาสตร์ มหาวิทยาลัยนเรศวร
ครั้งที่ 4 (มกราคม - มีนาคม 2554)

ยุทธศาสตร์ที่ 4 การจัดการสู่ความเป็นผู้นำทางวิจัย วิชาการ และบริการสังคม

(1) รหัส โครงการ	(2) ชื่อโครงการ	(3) ผู้รับผิดชอบ โครงการ ผู้ให้ข้อมูล	(4)สถานะโครงการ				(5) รายงานความก้าวหน้า กรณีอยู่ระหว่างดำเนินการ			(6) กรณีเสร็จสิ้นโครงการแล้ว การดำเนินงานตามตัวบ่งชี้ของโครงการ (KPIs)				(7) ปัญหา/ อุปสรรค และแนวทาง แก้ไข (กรณี เลื่อน/ยกเลิก โครงการ)	
			อยู่ในช่วง ดำเนิน โครงการ	เสร็จ เรียบร้อยแล้ว	เลื่อน โครงการ	ขอ ยกเลิก โครงการ	ด้านกิจกรรม	ด้านระยะเวลา	ด้าน งบประมาณ	ผลการดำเนินงาน	งบประมาณ		บรรลุ		ไม่บรรลุ
											ที่ได้รับ	ที่ใช้จริง			
ภ.407	โครงการทุนสนับสนุน การวิจัยสถาบัน	รองคณบดีฝ่าย นโยบายและแผน และวิจัย		✓			<u>การดำเนินงาน</u> -	<u>ระยะเวลา</u> -	<u>งบประมาณ</u> -	<u>ตัวบ่งชี้เชิงปริมาณ</u> ได้งานวิจัยสถาบันของคณะเภสัชศาสตร์ ปีละไม่ต่ำกว่า 1 เรื่อง <u>ตัวบ่งชี้เชิงคุณภาพ</u> ได้งานวิจัยสถาบันของคณะเภสัชศาสตร์ ที่สามารถนำมาใช้ แก้ปัญหาและพัฒนาคุณภาพงานเพื่อให้อสอดคล้องกับภารกิจของ คณะเภสัชศาสตร์	10,000	-		✓ ✓	
ภ.408	สร้างเครือข่ายวิจัย และวิเทศสัมพันธ์ของ สถาบัน	รองคณบดีฝ่าย นโยบายและแผน และวิจัย		✓			<u>การดำเนินงาน</u> -	<u>ระยะเวลา</u> -	<u>งบประมาณ</u> -	<u>ตัวบ่งชี้เชิงปริมาณ</u> 1. ได้แนวทางเพื่อสร้างศักยภาพงานเครือข่ายวิจัยและวิเทศสัมพันธ์ และกรอบความร่วมมือด้านการวิจัยและวิเทศสัมพันธ์ของคณะเภสัช ศาสตร์ให้มีคุณภาพที่สูงขึ้น และเป็นระบบมากขึ้น (ปีที่ 1 - 2553) 2. กรอบความร่วมมือด้านการวิจัยและวิเทศสัมพันธ์ของคณะเภสัช ศาสตร์มีคุณภาพ มีจำนวนที่สูงขึ้น และเป็น ระบบมากขึ้น (ปีที่ 2 - 2554 เป็นต้นไป) <u>ตัวบ่งชี้เชิงคุณภาพ</u> 1. ศักยภาพงานวิจัยและวิเทศสัมพันธ์ และกรอบความร่วมมือด้าน งานเครือข่ายวิจัยให้มีคุณภาพที่สูงขึ้น และเป็นระบบมากขึ้น 2. คณะเภสัชศาสตร์มีความร่วมมือด้านการวิจัยและวิเทศสัมพันธ์ที่ มีคุณภาพ มีจำนวนสูงขึ้น และเป็นระบบมากขึ้น 3. อาจารย์ นักวิจัย และนิสิตได้รับผลประโยชน์จากงานเครือข่าย การวิจัยและวิเทศสัมพันธ์	6,000	-		✓ ✓ ✓ ✓ ✓	
ภ.409	โครงการวิจัยทางเภสัช ศาสตร์	รองคณบดีฝ่าย นโยบายและแผน และวิจัย		✓			<u>การดำเนินงาน</u> -	<u>ระยะเวลา</u> -	<u>งบประมาณ</u> -	<u>ตัวบ่งชี้เชิงปริมาณ</u> 1. จำนวนผลงานวิจัยจากโครงการวิจัยของนิสิต อาจารย์ 2. จำนวนรายงานฉบับสมบูรณ์ 80% ของจำนวนโครงการทั้งหมด 3. มีโครงการที่สามารถส่งเข้าประกวด/แข่งขันกับหน่วยงาน ภายนอกได้ ไม่น้อยกว่า 2 โครงการ <u>ผลการดำเนินงานตามตัวบ่งชี้</u> 1. ผลงานวิจัยจากโครงการวิจัยของนิสิตอาจารย์ จำนวน 49 เรื่อง 2. รายงานฉบับสมบูรณ์จำนวน 49 เรื่อง 3. มีโครงการที่เข้าประกวดในงานนิทรรศการโครงการงานนิสิตประจำปี 2554 ได้รับรางวัลจำนวน 3 โครงการ	398,000	313,782	✓ ✓ ✓		

แบบสอบถามการติดตามและประเมินผลแผนปฏิบัติการประจำปี 2554 คณะเภสัชศาสตร์ มหาวิทยาลัยนครสวรรค์
ครั้งที่ 4 (มกราคม – มีนาคม 2554)

ยุทธศาสตร์ที่ 4 การจัดการสู่ความเป็นผู้นำทางวิจัย วิชาการ และบริการสังคม

(1) รหัส โครงการ	(2) ชื่อโครงการ	(3) ผู้รับผิดชอบโครงการ ผู้ให้ข้อมูล	(4)สถานะโครงการ				(5) รายงานความก้าวหน้า กรณีอยู่ระหว่างดำเนินการ			(6) กรณีเสร็จสิ้นโครงการแล้ว การดำเนินงานตามตัวบ่งชี้ของโครงการ (KPIs)				(7) ปัญหา/อุปสรรค และแนวทางแก้ไข (กรณี เลื่อน/ยกเลิกโครงการ)		
			อยู่ในช่วง ดำเนิน โครงการ	เสร็จ เรียบร้อยแล้ว	เลื่อน โครงการ	ขอ ยกเลิก โครงการ	ด้านกิจกรรม	ด้านระยะเวลา	ด้านงบประมาณ	ผลการดำเนินงาน	งบประมาณ		บรรลุ		ไม่บรรลุ	
											ที่ได้รับ	ที่ใช้จริง				
ภ.410	โครงการปรับปรุงหน่วย ปฏิบัติการวิจัย กัมมันตรังสี	ดร.ธนศักดิ์ เทียกทอง				✓	<u>การดำเนินงาน</u> -	<u>ระยะเวลา</u> -	<u>งบประมาณ</u> -	<u>ตัวบ่งชี้เชิงปริมาณ</u> 1. ได้ห้องปฏิบัติการวิจัย (ภ. 4303) ที่เหมาะสม และปลอดภัยสำหรับการวิจัยที่เกี่ยวข้องกับสาร รังสี 2. งานวิจัยที่เกี่ยวข้องกับสารรังสีที่มีมากขึ้น <u>ตัวบ่งชี้เชิงคุณภาพ</u> นักวิจัยที่ใช้ห้องปฏิบัติการวิจัยที่เกี่ยวข้องกับสาร รังสีมีความพึงพอใจในการใช้บริการ	30,500	-			✓ ✓	เนื่องจากมีครุภัณฑ์ที่รับโอน จากคณะแพทยอยู่ในห้อง ภ. 4303 จึงยังไม่สามารถจะ ดำเนินการปรับปรุงหน่วย ปฏิบัติการวิจัยกัมมันตรังสีได้
ภ.411	โครงการจัดเตรียมความ พร้อมในการขอรับรอง มาตรฐาน ISO/ICE 17025	เจ้าหน้าที่ศูนย์วิจัย เครื่องสำอางและ ผลิตภัณฑ์ธรรมชาติ				✓	<u>การดำเนินงาน</u> -	<u>ระยะเวลา</u> -	<u>งบประมาณ</u> -	<u>ตัวบ่งชี้เชิงปริมาณ</u> การอบรมและศึกษาดูงานการขอรับรองมาตรฐาน ISO/IEC 17025:2005 <u>ตัวบ่งชี้เชิงคุณภาพ</u> ได้รับความรู้ ความเข้าใจเพื่อนำมาพัฒนา หน่วยงาน <u>เวลา</u> 5 วัน <u>ต้นทุน</u> จำนวนบุคคลที่เข้าอบรมและนำกลับมาใช้ งานจริง	49,500	-			✓ ✓	ต้องเลื่อนโครงการออกไป เนื่องจากหัวข้อที่ต้องการ ได้รับการเข้าอบรมนั้น มีการ เปิดอบรมน้อยมากต้องมีการ จองล่วงหน้าและรับจำนวนผู้ เข้าอบรมจำนวนน้อย รวมทั้งช่วงเวลาที่เปิดอบรม นั้นผู้เข้ารับการอบรมเข้า ร่วมไม่ได้เนื่องจากอยู่ในช่วง มีการสอบของนิสิต โดย ขณะนี้ได้ทำการจองการ อบรมไปแล้ว ใน ช่วงเดือน มิถุนายน 2555
ภ.412	โครงการจัดทำฐานข้อมูล ของอาสาสมัครทดสอบ ประสิทธิภาพผลิตภัณฑ์ เครื่องสำอาง	เจ้าหน้าที่ศูนย์วิจัย เครื่องสำอางและ ผลิตภัณฑ์ธรรมชาติ				✓	<u>การดำเนินงาน</u> -	<u>ระยะเวลา</u> -	<u>งบประมาณ</u> -	<u>ตัวบ่งชี้เชิงปริมาณ</u> บุคคลที่สนใจให้ข้อมูล <u>ตัวบ่งชี้เชิงคุณภาพ</u> ได้ข้อมูลของอาสาสมัครตามเป้าหมายที่ตั้งไว้ <u>เวลา</u> 12 เดือน <u>ต้นทุน</u> จำนวนอาสาสมัครที่มากรอกแบบสอบถาม	30,000	-			✓ ✓	เนื่องจากไม่สามารถ ดำเนินการได้ทันตาม ระยะเวลาที่กำหนด

แบบสอบถามการติดตามและประเมินผลแผนปฏิบัติการประจำปี 2554 คณะเภสัชศาสตร์ มหาวิทยาลัยนเรศวร
ครั้งที่ 4 (มกราคม - มีนาคม 2554)

ยุทธศาสตร์ที่ 4 การจัดการสู่ความเป็นผู้นำทางวิจัย วิชาการ และบริการสังคม

(1) รหัส โครงการ	(2) ชื่อโครงการ	(3) ผู้รับผิดชอบโครงการ ผู้ให้ข้อมูล	(4)สถานะโครงการ				(5) รายงานความก้าวหน้า กรณีอยู่ระหว่างดำเนินการ			(6) กรณีเสร็จสิ้นโครงการแล้ว การดำเนินงานตามตัวบ่งชี้ของโครงการ (KPIs)				(7) ปัญหา/อุปสรรค และแนวทางแก้ไข (กรณี เลื่อน/ยกเลิกโครงการ)		
			อยู่ในช่วง ดำเนิน โครงการ	เสร็จ เรียบร้อยแล้ว	เลื่อน โครงการ	ขอ ยกเลิก โครงการ	ด้านกิจกรรม	ด้านระยะเวลา	ด้านงบประมาณ	ผลการดำเนินงาน	งบประมาณ		บรรลุ		ไม่บรรลุ	
											ที่ได้รับ	ที่ใช้จริง				
ภ.413	โครงการออกร้าน ประชาสัมพันธ์ ศูนย์วิจัย เครื่องสำอางและ ผลิตภัณฑ์ธรรมชาติ คณะ เภสัชศาสตร์ มหาวิทยาลัยนเรศวร	หัวหน้าศูนย์วิจัย เครื่องสำอางและ ผลิตภัณฑ์ธรรมชาติ		✓						ตัวบ่งชี้เชิงปริมาณ จำนวนครั้งที่ออกแสดงผลงาน ผลการดำเนินงานตามตัวบ่งชี้ ได้ออกร้านประชาสัมพันธ์ศูนย์วิจัยเครื่องสำอาง และผลิตภัณฑ์ธรรมชาติเป็นจำนวน 6 ครั้ง วันที่ 16-17 สิงหาคม 2554 ณ คณะเภสัชศาสตร์ ตัวบ่งชี้เชิงคุณภาพ ได้รับความสนใจจากผู้ร่วมงาน ผลการดำเนินงานตามตัวบ่งชี้ ในการออกร้านประชาสัมพันธ์ศูนย์วิจัย เครื่องสำอางและผลิตภัณฑ์ธรรมชาตินั้นมีผู้ให้ ความสนใจกันเป็นอย่างมาก ไม่ว่าจะเป็นทางด้าน หลักสูตรวิทยาศาสตร์เครื่องสำอาง งานวิจัย รวมทั้งงานบริการทางวิชาการ เวลา 12 เดือน ต้นทุน จำนวนงบประมาณที่ใช้ตามแผน ไม่ได้ใช้งบประมาณเนื่องจากได้รับงบประมาณจาก เจ้าภาพในการจัดนิทรรศการแต่ละครั้ง	15,040	-	✓	✓		
ภ.414	การจัดประชุมวิชาการ ด้านเครื่องสำอาง	เจ้าหน้าที่ศูนย์วิจัย เครื่องสำอางและ ผลิตภัณฑ์ธรรมชาติ				✓	การดำเนินงาน -	ระยะเวลา -	งบประมาณ -	ตัวบ่งชี้เชิงปริมาณ จำนวนนักวิจัย อาจารย์ นิสิต และผู้สนใจ จำนวน 160 คน ตัวบ่งชี้เชิงคุณภาพ ได้แลกเปลี่ยนความรู้ด้านการวิจัยเครื่องสำอางและ ผลิตภัณฑ์ธรรมชาติ เวลา 2 วัน ต้นทุน จำนวนงบประมาณที่ใช้ตามแผน	254,400	-		✓	✓	เนื่องจากไม่สามารถ ดำเนินการได้ทันตามเวลาที่ กำหนด

แบบสอบถามการติดตามและประเมินผลแผนปฏิบัติการประจำปี 2554 คณะเภสัชศาสตร์ มหาวิทยาลัยนครสวรรค์
ครั้งที่ 4 (มกราคม - มีนาคม 2554)

ยุทธศาสตร์ที่ 4 การจัดการสู่ความเป็นผู้นำทางวิจัย วิชาการ และบริการสังคม

(1) รหัส โครงการ	(2) ชื่อโครงการ	(3) ผู้รับผิดชอบโครงการ ผู้ให้ข้อมูล	(4)สถานะโครงการ				(5) รายงานความก้าวหน้า กรณีอยู่ระหว่าง ดำเนินการ			(6) กรณีเสร็จสิ้นโครงการแล้ว การดำเนินงานตามตัวบ่งชี้ของโครงการ (KPIs)				(7) ปัญหา/อุปสรรค และแนวทางแก้ไข (กรณี เลื่อน/ยกเลิกโครงการ)		
			อยู่ในช่วง ดำเนิน โครงการ	เสร็จ เรียบร้อยแล้ว	เลื่อน โครงการ	ขอ ยกเลิก โครงการ	ด้านกิจกรรม	ด้าน ระยะเวลา	ด้านงบประมาณ	ผลการดำเนินงาน	งบประมาณ		บรรลุ		ไม่บรรลุ	
											ที่ได้รับ	ที่ใช้จริง				
ภ.416	การจัดการและปรับปรุง สถานที่จัดเก็บของเสีย	รองคณบดีฝ่าย นโยบายและแผนและ วิจัย				✓	<u>การดำเนินงาน</u> -	<u>ระยะเวลา</u> -	<u>งบประมาณ</u> -	<u>ตัวบ่งชี้เชิงปริมาณ</u> 1. มีสถานที่พักของเสียประจำปฏิบัติการ (อาคาร 3 อาคาร 4 และอาคาร 5) 2. มีสถานที่เก็บของเสียอันตรายประจำคณะเภสัช-ศาสตร์ที่ ได้มาตรฐาน <u>ตัวบ่งชี้เชิงคุณภาพ</u> 1. ประชาคมในคณะเภสัชศาสตร์เกิดความปลอดภัยใน การปฏิบัติงานสูงสุด 2. ความพึงพอใจ ของนิสิต บุคลากร ของคณะเภสัช ศาสตร์อยู่ในระดับดี <u>เวลา</u> เร่งด่วน เนื่องจากมีความเสี่ยงสูง <u>ต้นทุน</u> ต้นทุนด้านความปลอดภัยสูง	580,000	-			✓ ✓ ✓ ✓	งปม.ที่ตั้งไว้ไม่เพียงพอจึงขอ ยกเลิกโครงการฯ ตามมติที่ ประชุมคณะกรรมการวิจัย
ภ.415	Calibrate เครื่อง HPLC	เจ้าหน้าที่ศูนย์วิจัย เครื่องสำอางและ ผลิตภัณฑ์ธรรมชาติ		✓			<u>การ ดำเนินงาน</u> อยู่ระหว่างรอ การอนุมัติ และ ได้ติดต่อทาง บริษัทอยู่ เพื่อ มาทำการ Calibrate เครื่อง	<u>ระยะเวลา</u>	<u>งบประมาณ</u>	<u>ตัวบ่งชี้เชิงปริมาณ</u> สามารถใช้งานได้ทั้งหมด 4 เครื่อง <u>ผลการดำเนินงานตามตัวบ่งชี้</u> เครื่องสามารถใช้งานได้เพียงแค่ 3 เครื่องเนื่องจากอีก เครื่องปั๊มของเครื่องฟังรอกของการอนุมัติซ่อมหรือเปลี่ยน อะไหล่ที่พัง <u>ตัวบ่งชี้เชิงคุณภาพ</u> ใช้งานได้ดี <u>ผลการดำเนินงานตามตัวบ่งชี้</u> เครื่องสามารถใช้งานมีประสิทธิภาพงานวิเคราะห์ออกมาดี <u>เวลา</u> 2 เดือน สามารถดำเนินการได้ตามระยะเวลาที่กำหนดคือ ประเมิน 2 เดือน <u>ต้นทุน</u> จำนวนงบประมาณที่ใช้ตามแผน	120,000	37,450	✓ ✓			

แบบสอบถามการติดตามและประเมินผลแผนปฏิบัติการประจำปี 2554 คณะเภสัชศาสตร์ มหาวิทยาลัยนเรศวร
ครั้งที่ 4 (มกราคม - มีนาคม 2554)

ยุทธศาสตร์ที่ 4 การจัดการสู่ความเป็นผู้นำทางวิจัย วิชาการ และบริการสังคม

(1) รหัส โครงการ	(2) ชื่อโครงการ	(3) ผู้รับผิดชอบโครงการ ผู้ให้ข้อมูล	(4)สถานะโครงการ				(5) รายงานความก้าวหน้า กรณีอยู่ระหว่าง ดำเนินการ			(6) กรณีเสร็จสิ้นโครงการแล้ว การดำเนินงานตามตัวบ่งชี้ของโครงการ (KPIs)					(7) ปัญหา/อุปสรรค และแนวทาง แก้ไข (กรณี เลื่อน/ยกเลิก โครงการ
			อยู่ในช่วง ดำเนิน โครงการ	เสร็จ เรียบร้อย แล้ว	เลื่อน โครงการ	ขอ ยกเลิก โครงการ	ด้านกิจกรรม	ด้านระยะเวลา	ด้าน งบประมาณ	ผลการดำเนินงาน	งบประมาณ		บรรลุ	ไม่บรรลุ	
											ที่ได้รับ	ที่ใช้จริง			
ภ.417	ห้องปฏิบัติการปลอดภัย การจัดการเก็บ การคัดแยก และการกำจัดขยะจาก ห้องปฏิบัติการ (Waste management)	รองคณบดีฝ่ายนโยบาย และแผนและวิจัย		✓			<u>การดำเนินงาน</u> -	<u>ระยะเวลา</u> -	<u>งบประมาณ</u> -	<u>ตัวบ่งชี้เชิงปริมาณ</u> 1. มีระบบการคัดแยก การกำจัดเก็บขยะและของเสียใน ห้องปฏิบัติการ 2. สภาพแวดล้อมในการทำงานที่ดี ปลอดภัย <u>ผลการดำเนินงานตามตัวบ่งชี้</u> 1. มีระบบการคัดแยก การกำจัดเก็บขยะและของเสียใน ห้องปฏิบัติการ 2. สภาพแวดล้อมในการทำงานที่ดี ปลอดภัย <u>ตัวบ่งชี้เชิงคุณภาพ</u> 1. ลด หรือไม่มีค่าตำหนิในเรื่องขยะหรือของเสียในคณะ เภสัชศาสตร์ 2. ไม่มีอุบัติการณ์ หรืออันตรายที่เกิดจากขยะหรือของเสีย <u>ผลการดำเนินงานตามตัวบ่งชี้</u> 1. ลด หรือไม่มีค่าตำหนิในเรื่องขยะหรือของเสียในคณะ เภสัชศาสตร์ 2. ไม่มีอุบัติการณ์ หรืออันตรายที่เกิดจากขยะหรือของเสีย <u>เวลา</u> ลดเวลาในการกำจัดของเสีย <u>ต้นทุน</u> ลดต้นทุนในการบำบัดของเสีย	115,000	6,622	✓	✓	
ภ.418	โครงการปรับปรุงห้องปฏิบัติการ กลาง การกลั่นและระเหยตัวทำ ละลาย (ภ.4206) คณะเภสัชศาสตร์	รองคณบดีฝ่ายนโยบาย และแผนและวิจัย		✓		<u>การดำเนินงาน</u> -	<u>ระยะเวลา</u> -	<u>งบประมาณ</u> -	<u>ตัวบ่งชี้เชิงปริมาณ</u> 1. มีระบบความปลอดภัยในการทำงานกับสารระเหย 2. สภาพแวดล้อมในการทำงานที่ดี ปลอดภัย <u>ตัวบ่งชี้เชิงคุณภาพ</u> 1. ลด หรือไม่มีค่าตำหนิในเรื่องกลิ่นไอระเหย 2. ไม่มีอุบัติการณ์ หรืออันตรายที่เกิดจากไอระเหย <u>ต้นทุน</u> ลดต้นทุนในจัดหาในแต่ละหน่วยปฏิบัติการวิจัย	240,000	240,000	✓	✓		
			-	13	1	4							41	21	

แบบสอบถามการติดตามและประเมินผลแผนปฏิบัติการประจำปี 2554 คณะเภสัชศาสตร์ มหาวิทยาลัยนครสวรรค์
ครั้งที่ 4 (กรกฎาคม - กันยายน 2554)

ยุทธศาสตร์ที่ 5 กิจการนิสิตและการเสริมสร้างเอกลักษณ์วัฒนธรรมองค์กร

(1) รหัส โครงการ	(2) ชื่อโครงการ	(3) ผู้รับผิดชอบโครงการ ผู้ให้ข้อมูล	(4)สถานะโครงการ				(5) รายงานความก้าวหน้า กรณีอยู่ระหว่างดำเนินการ			(6) กรณีเสร็จสิ้นโครงการแล้ว การดำเนินงานตามตัวบ่งชี้ของโครงการ (KPIs)				(7) ปัญหา/อุปสรรค และแนวทางแก้ไข (กรณีเลื่อน/ยกเลิก โครงการ)
			อยู่ในช่วง ดำเนิน โครงการ	เสร็จ เรียบร้อยแล้ว	เลื่อน โครงการ	ขอ ยกเลิก โครงการ	ด้านกิจกรรม	ด้านระยะเวลา	ด้าน งบประมาณ	ผลการดำเนินงาน	งบประมาณ		บรรลุ	
								ที่ได้รับ	ที่ใช้จริง					
ภ.501	โครงการปัจฉิมนิเทศนิสิตเภสัชศาสตร์	รองคณบดีฝ่ายกิจการ นิสิตและบริการสังคม		✓			<u>การดำเนินงาน</u>	<u>ระยะเวลา</u>	<u>งบประมาณ</u>	<u>ตัวบ่งชี้เชิงปริมาณ</u> 1. นิสิตเภสัชศาสตร์ที่จะจบการศึกษา เข้าร่วมโครงการมากกว่าร้อยละ 80 ของกลุ่มเป้าหมาย 2. คณาจารย์และบุคลากร เข้าร่วมโครงการมากกว่าร้อยละ 80 ของกลุ่มเป้าหมาย 3. ผลการประเมินโครงการจากผู้เข้าร่วมโครงการอยู่ในระดับดีขึ้นไป 4. นิสิตเภสัชศาสตร์จำนวนอย่างน้อย 5 คน ผ่านการสัมภาษณ์งานจากโครงการที่จัดโดยคณะฯ	272,160	263,029	✓	
						<u>ปัญหาอุปสรรค</u> -	<u>ปัญหาอุปสรรค</u> -	<u>ปัญหาอุปสรรค</u> -	<u>ตัวบ่งชี้เชิงคุณภาพ</u> 1. นิสิตเภสัชศาสตร์ที่จะจบการศึกษา มีแนวทางในการประกอบวิชาชีพหลังสำเร็จการศึกษา 2. นิสิตเภสัชศาสตร์ที่จะจบการศึกษา ตระหนักถึงความมีคุณธรรม จริยธรรม และความสำคัญของการพัฒนาวิชาชีพ 3. นิสิตเภสัชศาสตร์ที่จะจบการศึกษา มีความสัมพันธ์อันดีต่อกัน และต่อคณะเภสัชศาสตร์ ศิษย์เก่า และเภสัชกรในพื้นที่ใกล้เคียง มหาวิทยาลัย 4. นิสิตเภสัชศาสตร์ได้งานทำโดยมีเงินเดือนในระดับที่น่าพอใจ			✓		
									<u>เวลา</u> สามารถจัดกิจกรรมได้ตรงตามกำหนดเวลา				✓	
									<u>ต้นทุน</u> ใช้งบประมาณได้อย่างคุ้มค่าตามที่ขออนุมัติ				✓	

แบบสอบถามการติดตามและประเมินผลแผนปฏิบัติการประจำปี 2554 คณะเภสัชศาสตร์ มหาวิทยาลัยนครสวรรค์
ครั้งที่ 4 (กรกฎาคม - กันยายน 2554)

ยุทธศาสตร์ที่ 5 กิจการนิสิตและการเสริมสร้างเอกลักษณ์วัฒนธรรมองค์กร

(1) รหัส โครงการ	(2) ชื่อโครงการ	(3) ผู้รับผิดชอบโครงการ ผู้ให้ข้อมูล	(4)สถานะโครงการ				(5) รายงานความก้าวหน้า กรณีอยู่ระหว่างดำเนินการ			(6) กรณีเสร็จสิ้นโครงการแล้ว การดำเนินงานตามตัวบ่งชี้ของโครงการ (KPIs)				(7) ปัญหา/ อุปสรรค และแนวทาง แก้ไข (กรณี เลื่อน/ยกเลิก โครงการ)			
			อยู่ในช่วง ดำเนิน โครงการ	เสร็จ เรียบร้อยแล้ว	เลื่อน โครงการ	ขอ ยกเลิก โครงการ	ด้านกิจกรรม	ด้านระยะเวลา	ด้านงบประมาณ	ผลการดำเนินงาน	งบประมาณ		บรรลุ		ไม่บรรลุ		
											ที่ได้รับ	ที่ใช้จริง					
ภ.502	โครงการปัจฉิมนิเทศนิสิต วิทยาศาสตร์เครื่องสำอาง	รองคณบดีฝ่ายกิจการ นิสิตและบริการสังคม		✓			การดำเนินงาน -	ระยะเวลา -	งบประมาณ -	ตัวบ่งชี้เชิงปริมาณ 1. นิสิตสาขาวิทยาศาสตร์เครื่องสำอางที่จะจบการศึกษา เข้าร่วมโครงการมากกว่าร้อยละ 80 ของเป้าหมาย 2. คณาจารย์ และบุคลากรเข้าร่วมโครงการมากกว่าร้อยละ 80 ของเป้าหมาย 3. ผลการประเมินโครงการอยู่ในระดับดีขึ้นไป 4. นิสิตสาขาวิทยาศาสตร์เครื่องสำอางจำนวนอย่างน้อย 5 คน ผ่านการสัมภาษณ์งานจากโครงการที่จัดโดยคณะฯ ผลการดำเนินงานตามตัวบ่งชี้ 1. ร้อยละผู้ร่วมโครงการเป็นนิสิต 100 อาจารย์/บุคลากร 87 2. ทุกข้อประเมินในระดับดีถึงดีมาก 3. นิสิตสัมภาษณ์และผ่านคัดเลือกรับงาน 5 คน ตัวบ่งชี้เชิงคุณภาพ 1. นิสิตสาขาวิทยาศาสตร์เครื่องสำอางที่จะจบการศึกษา มี แนวทางในการประกอบวิชาชีพหลังสำเร็จการศึกษา 2. นิสิตสาขาวิทยาศาสตร์เครื่องสำอางที่จะจบการศึกษา ตระหนักถึงควมมีคุณธรรม จริยธรรม และความสำคัญของการ พัฒนาวิชาชีพ 3. นิสิตสาขาวิทยาศาสตร์เครื่องสำอางที่จะจบการศึกษา มี ความสัมพันธ์อันดีต่อกัน และต่อคณะเภสัชศาสตร์ ศิษย์เก่า และเภสัชกรในพื้นที่ใกล้เคียงมหาวิทยาลัย 4. นิสิตสาขาวิทยาศาสตร์เครื่องสำอางได้งานทำโดยมี เงินเดือนในระดับที่น่าพอใจ ผลการดำเนินงานตามตัวบ่งชี้ บรรลุวัตถุประสงค์ข้อ 1-3 ข้อ 4 ต้องติดตามผลต่อไป เวลา สามารถจัดกิจกรรมได้ตรงตามกำหนดเวลา ต้นทุน ใช้งบประมาณได้อย่างคุ้มค่าตามที่ขออนุมัติ	185,000	185,000	✓	✓	✓	✓	✓

แบบสอบถามการติดตามและประเมินผลแผนปฏิบัติการประจำปี 2554 คณะเภสัชศาสตร์ มหาวิทยาลัยนครสวรรค์
ครั้งที่ 4 (กรกฎาคม - กันยายน 2554)

ยุทธศาสตร์ที่ 5 กิจการนิสิตและการเสริมสร้างเอกลักษณ์วัฒนธรรมองค์กร

(1) รหัส โครงการ	(2) ชื่อโครงการ	(3) ผู้รับผิดชอบโครงการ ผู้ให้ข้อมูล	(4)สถานะโครงการ				(5) รายงานความก้าวหน้า กรณีอยู่ระหว่างดำเนินการ			(6) กรณีเสร็จสิ้นโครงการแล้ว การดำเนินงานตามตัวบ่งชี้ของโครงการ (KPIs)				(7) ปัญหา/ อุปสรรค และแนวทาง แก้ไข (กรณี เลื่อน/ยกเลิก โครงการ		
			อยู่ในช่วง ดำเนิน โครงการ	เสร็จ เรียบร้อยแล้ว	เลื่อน โครงการ	ขอ ยกเลิก โครงการ	ด้านกิจกรรม	ด้านระยะเวลา	ด้าน งบประมาณ	ผลการดำเนินงาน	งบประมาณ		บรรลุ		ไม่บรรลุ	
											ที่ได้รับ	ที่ใช้จริง				
ภ.503	โครงการสัมมนา ฝึกอบรม และติดตามผลการสร้างเสริมทักษะอาจารย์ที่ปรึกษางานกิจการนิสิตและนิสิตผู้นำกิจกรรมต่อการจัดกิจกรรม และการประกันคุณภาพการศึกษา	รองคณบดีฝ่ายกิจการนิสิตและบริการสังคม		✓			<u>การดำเนินงาน</u> -	<u>ระยะเวลา</u> -	<u>งบประมาณ</u> -	<u>ตัวบ่งชี้เชิงปริมาณ</u> 1. มีคณะกรรมการสโมสรนิสิต และคณะกรรมการบริหารชมรมในคณะเภสัชศาสตร์ เข้าร่วมกิจกรรมมากกว่าร้อยละ 80 ของจำนวนเป้าหมาย 2. มีแผนงานและร่างโครงการต่าง ๆ ในงานกิจกรรมนิสิตของคณะเภสัชศาสตร์ตลอดปีการศึกษา 2554 3. มีการประชุมติดตามผลการดำเนินงานและวางแผนปรับกิจกรรมเป็นระยะได้อย่างน้อยร้อยละ 80 ตามที่กำหนดในเป้าหมาย <u>ผลการดำเนินงานตามตัวบ่งชี้</u> ผู้เข้าร่วมโครงการได้เกินเป้าหมายในการประชุมทั้ง 4 ครั้ง <u>ตัวบ่งชี้เชิงคุณภาพ</u> 1. นิสิตเข้าใจถึงโครงสร้างและหน้าที่ของคณะกรรมการสโมสรนิสิต และคณะกรรมการบริหารชมรม 2. นิสิตเข้าใจวิธีและขั้นตอนการบริหารโครงการที่ได้รับมอบหมายอย่างมีประสิทธิภาพและเป็นระบบ 3. นิสิตทราบปัญหา และการประกันคุณภาพเพื่อเป็นแนวทางแก้ไขในการบริหารโครงการกิจกรรมนิสิตต่างๆ 4. โครงการและกิจกรรมต่างๆ ของกิจการนิสิตมีการติดตามผลการดำเนินงานและปรับผลการดำเนินงานอย่างใกล้ชิด <u>ผลการดำเนินงานตามตัวบ่งชี้</u> นิสิตมีความเข้าใจเกี่ยวกับการทำงานประกันคุณภาพ และสามารถดำเนินโครงการตามหลัก PDCA ได้ครบถ้วน <u>เวลา</u> จัดงานได้ตามเวลาเป้าหมาย <u>ต้นทุน</u> ใช้งบประมาณได้อย่างคุ้มค่า ใช้งบประมาณตามแผนครบถ้วน	123,000	123,000	✓	✓	✓	✓

แบบสอบถามการติดตามและประเมินผลแผนปฏิบัติการประจำปี 2554 คณะเภสัชศาสตร์ มหาวิทยาลัยนครสวรรค์
ครั้งที่ 4 (กรกฎาคม - กันยายน 2554)

ยุทธศาสตร์ที่ 5 กิจการนิสิตและการเสริมสร้างเอกลักษณ์วัฒนธรรมองค์กร

(1) รหัส โครงการ	(2) ชื่อโครงการ	(3) ผู้รับผิดชอบโครงการ ผู้ให้ข้อมูล	(4)สถานะโครงการ				(5) รายงานความก้าวหน้า กรณีอยู่ระหว่าง ดำเนินการ			(6) กรณีเสร็จสิ้นโครงการแล้ว การดำเนินงานตามตัวบ่งชี้ของโครงการ (KPIs)				(7) ปัญหา/อุปสรรค และแนวทาง แก้ไข (กรณี เลื่อน/ยกเลิก โครงการ	
			อยู่ในช่วง ดำเนิน โครงการ	เสร็จ เรียบร้อย แล้ว	เลื่อน โครงการ	ขอ ยกเลิก โครงการ	ด้านกิจกรรม	ด้านระยะเวลา	ด้าน งบประมาณ	ผลการดำเนินงาน	งบประมาณ		บรรลุ		ไม่บรรลุ
											ที่ได้รับ	ที่ใช้จริง			
ภ.504	โครงการกิจกรรมทำนุบำรุง ศิลปวัฒนธรรม กิจกรรมการ สร้างเสริมคุณธรรมจริยธรรม และค่านิยมที่ดีงามแก่นิสิต คณะเภสัชศาสตร์	รองคณบดีฝ่ายกิจการ นิสิตและบริการสังคม		✓			<u>การดำเนินงาน</u> -	<u>ระยะเวลา</u> -	<u>งบประมาณ</u> -	<u>ตัวบ่งชี้เชิงปริมาณ</u> 1. มีการดำเนินกิจกรรม/โครงการตามแผนปฏิบัติการ ร้อยละ 80 2. อาจารย์ นิสิต และบุคลากรเข้าร่วมงานมากกว่า ร้อยละ 50 <u>ผลการดำเนินงานตามตัวบ่งชี้</u> โครงการดำเนินได้ตรงตามเป้าหมาย และผู้เข้าร่วมโครงการ มากกว่าร้อยละ 50 ทุกโครงการ <u>ตัวบ่งชี้เชิงคุณภาพ</u> 1. มีรายงานสรุปและการประเมินผลการดำเนินงานของทุก โครงการที่จัดดำเนินงาน 2. อาจารย์และนิสิตมากกว่าร้อยละ 80 พึงพอใจกับกิจกรรม <u>ผลการดำเนินงานตามตัวบ่งชี้</u> มีรายงานเรียบร้อยและอาจารย์และนิสิตมากกว่าร้อยละ 80 พึง พอใจกับกิจกรรม <u>เวลา</u> จัดโครงการได้ตามกำหนดเวลาตรงตามเป้าหมาย <u>ต้นทุน</u> ใช้งบประมาณได้อย่างคุ้มค่าตรงตามเป้าหมาย	81,000	99,628	✓ ✓	✓ ✓	
ภ.505	โครงการวันกิจกรรมชมรมและ ส่งเสริมเชิดชูเกียรตินิสิตดีเด่น สาขาต่างๆ	รองคณบดีฝ่ายกิจการ นิสิตและบริการสังคม		✓			<u>การดำเนินงาน</u> -	<u>ระยะเวลา</u> -	<u>งบประมาณ</u> -	<u>ตัวบ่งชี้เชิงปริมาณ</u> 1. นิสิตที่มีผลการเรียนตั้งแต่ 3.50 ขึ้นไปได้รับเกียรติบัตรและ ทุนการศึกษาแก่นิสิตที่มีผลการเรียนดีเด่นครบทุกคน 2. นิสิตที่เป็นกรรมการสโมสรนิสิตคณะเภสัชศาสตร์ประจำปี การศึกษา 2552 ได้รับเกียรติบัตรและทุนการศึกษาแก่นิสิต ผู้ทำกิจกรรมครบทุกคน 3. นิสิตที่มีความประพฤติดีเด่นในแต่ละชั้นปี และแต่ละสาขาวิชา (ยกเว้นนิสิตใหม่) ได้รับเกียรติบัตรและรางวัลทุนการศึกษา จำนวน 8 คน 4. นิสิตที่แต่งกายดีเด่น ถูกระเบียบในแต่ละชั้นปี (ยกเว้นนิสิต ใหม่) ได้รับเกียรติบัตรและรางวัลทุนการศึกษาจำนวน 8 คน 5. นิสิตที่ทำกิจกรรมอย่างต่อเนื่องเป็นที่ประจักษ์ในแต่ละชั้นปี และแต่ละสาขาวิชา (ยกเว้นนิสิตใหม่) ได้รับเกียรติบัตรนิสิตนัก กิจกรรมและทุนการศึกษาจำนวน 8 คน	61,000	84,886	✓ ✓ ✓ ✓ ✓	✓ ✓ ✓ ✓ ✓	

แบบสอบถามการติดตามและประเมินผลแผนปฏิบัติการประจำปี 2554 คณะเภสัชศาสตร์ มหาวิทยาลัยนครสวรรค์
ครั้งที่ 4 (กรกฎาคม - กันยายน 2554)

ยุทธศาสตร์ที่ 5 กิจการนิสิตและการเสริมสร้างเอกลักษณ์วัฒนธรรมองค์กร

(1) รหัส โครงการ	(2) ชื่อโครงการ	(3) ผู้รับผิดชอบโครงการ ผู้ให้ข้อมูล	(4)สถานะโครงการ				(5) รายงานความก้าวหน้า กรณีอยู่ระหว่าง ดำเนินการ			(6) กรณีเสร็จสิ้นโครงการแล้ว การดำเนินงานตามตัวบ่งชี้ของโครงการ (KPIs)				(7) ปัญหา/อุปสรรค และแนวทาง แก้ไข (กรณี เลื่อน/ยกเลิก โครงการ				
			อยู่ในช่วง ดำเนิน โครงการ	เสร็จ เรียบร้อยแล้ว	เลื่อน โครงการ	ขอ ยกเลิก โครงการ	ด้านกิจกรรม	ด้านระยะเวลา	ด้าน งบประมาณ	ผลการดำเนินงาน	งบประมาณ		บรรลุ		ไม่บรรลุ			
											ที่ได้รับ	ที่ใช้จริง						
ภ.505 (ต่อ)	โครงการวันกิจกรรมชมรมและ ส่งเสริมเขตชุมชนนิสิตดีเด่น สาขาต่างๆ	รองคณบดีฝ่ายกิจการ นิสิตและบริการสังคม		✓						6. นิสิตที่ทำคุณงามความดีเป็นที่ประจักษ์แก่คณะฯ และ มหาวิทยาลัยได้รับเกียรติบัตรและทุนการศึกษาจำนวนอย่าง น้อย 2 คน 7. ชมรมกิจกรรมนอกหลักสูตรของนิสิตเภสัชศาสตร์มีสถานที่และ ระบบการทำงานที่ชัดเจนอย่างน้อย 3 ชมรม ผลการดำเนินงานตามตัวบ่งชี้ ดำเนินกิจกรรมทุกอย่างได้ครบถ้วนและแสดงในรายงานแล้ว ตัวบ่งชี้เชิงคุณภาพ 1. นิสิตที่ได้รับเกียรติบัตรมีความภาคภูมิใจและมุ่งมั่นที่จะศึกษา เล่าเรียน และปฏิบัติตามกฎระเบียบของคณะฯ และ มหาวิทยาลัย 2. นิสิตมีกำลังใจที่จะรักษาคุณงามความดีทั้งในแง่ความประพฤติ การแต่งกาย และการทำประโยชน์ให้สังคมต่อไป นิสิตที่ทำกิจกรรมอย่างต่อเนื่องมีความภาคภูมิใจในสิ่งที่ 3. นิสิตที่ทำกิจกรรมอย่างต่อเนื่องมีความภาคภูมิใจในสิ่งที่ตนเอง ยึดมั่นปฏิบัติ และเป็นแบบอย่างที่ดีให้แก่นิสิตรุ่นน้อง 4. นิสิตรับทราบถึงความใส่ใจต่อนิสิตของทางคณะฯ และมีความ ภาคภูมิใจในคณะฯ และสถาบัน 5. กิจกรรมชมรมมีการดำเนินงานโดยนิสิตอย่างเข้มแข็งและ ต่อเนื่อง ผลการดำเนินงานตามตัวบ่งชี้ ดำเนินกิจกรรมทุกอย่างได้ครบถ้วนและแสดงในรายงานแล้ว เวลา ตามเป้าหมาย			✓	✓	✓	✓	✓	

แบบสอบถามการติดตามและประเมินผลแผนปฏิบัติการประจำปี 2554 คณะเภสัชศาสตร์ มหาวิทยาลัยนเรศวร
ครั้งที่ 4 (กรกฎาคม - กันยายน 2554)

ยุทธศาสตร์ที่ 5 กิจการนิสิตและการเสริมสร้างเอกลักษณ์วัฒนธรรมองค์กร

(1) รหัส โครงการ	(2) ชื่อโครงการ	(3) ผู้รับผิดชอบโครงการ ผู้ให้ข้อมูล	(4)สถานะโครงการ				(5) รายงานความก้าวหน้า กรณีอยู่ระหว่าง ดำเนินการ			(6) กรณีเสร็จสิ้นโครงการแล้ว การดำเนินงานตามตัวบ่งชี้ของโครงการ (KPIs)					(7) ปัญหา/อุปสรรค และแนวทาง แก้ไข (กรณี เลื่อน/ยกเลิก โครงการ	
			อยู่ในช่วง ดำเนิน โครงการ	เสร็จ เรียบร้อยแล้ว	เลื่อน โครงการ	ขอ ยกเลิก โครงการ	ด้านกิจกรรม	ด้าน ระยะเวลา	ด้าน งบประมาณ	ผลการดำเนินงาน	งบประมาณ		บรรลุ	ไม่บรรลุ		
											ที่ได้รับ	ที่ใช้จริง				
ภ.506	โครงการกิจกรรมสร้าง ทักษะและประสบการณ์ ทางวิชาการและทาง วิชาชีพ	รองคณบดีฝ่ายกิจการ นิสิตและบริการสังคม		✓			<u>การดำเนินงาน</u> -	<u>ระยะเวลา</u> -	<u>งบประมาณ</u> -	<u>ตัวบ่งชี้เชิงปริมาณ</u> 1. มีการดำเนินกิจกรรม/โครงการตามแผนปฏิบัติการ ร้อยละ 80 2. มีรายงานสรุปและการประเมินผลการดำเนินงานของทุกโครงการ ที่จัดดำเนินงาน 3. อาจารย์ นิสิต และบุคลากรเข้าร่วมงานมากกว่าร้อยละ 50 <u>ผลการดำเนินงานตามตัวบ่งชี้</u> ดำเนินงานครบทุกโครงการและผู้เข้าร่วมงานมากเกินเป้าหมาย <u>ตัวบ่งชี้เชิงคุณภาพ</u> 1. นิสิตตระหนักถึงความ สำคัญของการเรียนรู้ และการทำงานผ่าน การทำกิจกรรมในโครงการต่างๆ 2. นิสิตให้ความสนใจ เรียนรู้และสร้างประสบการณ์ชีวิตจากการทำงาน กิจกรรมอย่างสร้างสรรค์ <u>ผลการดำเนินงานตามตัวบ่งชี้</u> ผู้เข้าร่วมงานมากกว่าร้อยละ 70 พึงพอใจในระดับมากที่สุดมากที่สุดใน ทุกกิจกรรม <u>เวลา</u> จัดโครงการได้ตามกำหนดเวลาตรงตามเป้าหมาย <u>ต้นทุน</u> ใช้งบประมาณได้อย่างคุ้มค่าตรงตามเป้าหมาย	31,000	37,305	✓	✓	✓	✓
ภ.507	โครงการส่งเสริมสุขภาพ กายและสุขภาพจิตของ นิสิตและบุคลากรคณะ เภสัชศาสตร์	รองคณบดีฝ่ายกิจการ นิสิตและบริการสังคม		✓			<u>การดำเนินงาน</u> -	<u>ระยะเวลา</u> -	<u>งบประมาณ</u> -	<u>ตัวบ่งชี้เชิงปริมาณ</u> 1. มีการจัดกิจกรรมตามแผนปฏิบัติการครบทั้ง 5 กิจกรรม 2. มีนิสิต และบุคลากรคณะเภสัชศาสตร์เข้าร่วมกิจกรรมในแต่ละ กิจกรรมอย่างน้อย 50 คน 3. มีตัวแทนนิสิตที่มีความสามารถในการร้องเพลงและมีแนวคิดด้าน การส่งเสริมสุขภาพที่ดี รวมทั้งมีจิตสำนึกในการอนุรักษ์ ศิลปวัฒนธรรมไทยอย่างน้อย 5 คน <u>ผลการดำเนินงานตามตัวบ่งชี้</u> ดำเนินงานครบทุกโครงการและผู้เข้าร่วมงานมากเกินเป้าหมาย <u>ตัวบ่งชี้เชิงคุณภาพ</u> 1. นิสิตและบุคลากรตระหนักถึงความสำคัญของการรักษาสุขภาพ กาย และจิตใจ และได้แนวทางในการรักษาสุขภาพกายและจิตใจ 2. นิสิตคณะเภสัชศาสตร์ ใช้เวลาว่างอย่างเป็นประโยชน์และมีความ กล้าแสดงความสามารถอย่างเหมาะสม 3. นิสิตและบุคลากรมีสัมพันธ์ภาพที่ดีต่อกัน	239,000	206,630	✓	✓	✓	✓

แบบสอบถามการติดตามและประเมินผลแผนปฏิบัติการประจำปี 2554 คณะเภสัชศาสตร์ มหาวิทยาลัยนครสวรรค์
ครั้งที่ 4 (กรกฎาคม - กันยายน 2554)

ยุทธศาสตร์ที่ 5 กิจการนิสิตและการเสริมสร้างเอกลักษณ์วัฒนธรรมองค์กร

(1) รหัส โครงการ	(2) ชื่อโครงการ	(3) ผู้รับผิดชอบโครงการ ผู้ให้ข้อมูล	(4)สถานะโครงการ				(5) รายงานความก้าวหน้า กรณีอยู่ระหว่าง ดำเนินการ			(6) กรณีเสร็จสิ้นโครงการแล้ว การดำเนินงานตามตัวบ่งชี้ของโครงการ (KPIs)				(7) ปัญหา/อุปสรรค และแนวทาง แก้ไข (กรณี เลื่อน/ยกเลิก โครงการ	
			อยู่ในช่วง ดำเนิน โครงการ	เสร็จ เรียบร้อยแล้ว	เลื่อน โครงการ	ขอ ยกเลิก โครงการ	ด้านกิจกรรม	ด้าน ระยะเวลา	ด้าน งบประมาณ	ผลการดำเนินงาน		งบประมาณ ที่ได้รับ	งบประมาณ ที่ใช้จริง		บรรลุ
ภ.507 (ต่อ)	โครงการส่งเสริมสุขภาพ กายและสุขภาพจิตของ นิสิตและบุคลากรคณะ เภสัชศาสตร์	รองคณบดีฝ่ายกิจการ นิสิตและบริการสังคม								ผลการดำเนินงานตามตัวบ่งชี้ ผู้เข้าร่วมงานมากกว่าร้อยละ 70 พึงพอใจในระดับมากถึงมากที่สุดในทุกกิจกรรม เวลา สามารถจัดโครงการได้ตามกำหนดเวลาตรงตามเป้าหมาย ต้นทุน สามารถใช้งบประมาณได้อย่างคุ้มค่าตรงตามเป้าหมาย					
ภ.508	โครงการพัฒนาระบบ อาจารย์ที่ปรึกษาและ งานวินัยนิสิตคณะเภสัช ศาสตร์	รองคณบดีฝ่ายกิจการ นิสิตและบริการสังคม		✓			การดำเนินงาน -	ระยะเวลา -	งบประมาณ -	ตัวบ่งชี้เชิงปริมาณ อาจารย์ นิสิต และบุคลากรเข้าร่วมงานมากกว่าร้อยละ 50 ผลการดำเนินงานตามตัวบ่งชี้ ผู้เข้าร่วมงานมากกว่าร้อยละ 50 ของเป้าหมาย ตัวบ่งชี้เชิงคุณภาพ 1. คณะเภสัชศาสตร์มีระบบอาจารย์ที่ปรึกษาและวินัยนิสิตที่ชัดเจน 2. อาจารย์ นิสิต และบุคลากรมากกว่าร้อยละ 80 พึงพอใจต่อ โครงการระดับดี-ดีมาก ผลการดำเนินงานตามตัวบ่งชี้ ผู้เข้าร่วมงานมากกว่าร้อยละ 80 พึงพอใจในระดับมากถึงมากที่สุดในทุกกิจกรรม เวลา จัดโครงการได้ตามกำหนดเวลาตรงตามเป้าหมาย ต้นทุน ใช้งบประมาณได้อย่างคุ้มค่าตรงตามเป้าหมาย	15,000	13,927	✓	✓ ✓	
ภ.509	โครงการพัฒนางานศิษย์ เก่าสัมพันธ์ คณะเภสัช ศาสตร์	รองคณบดีฝ่ายกิจการ นิสิตและบริการสังคม		✓			การดำเนินงาน -	ระยะเวลา -	งบประมาณ -	ตัวบ่งชี้เชิงปริมาณ อาจารย์ นิสิต และศิษย์เก่าเข้าร่วมงานมากกว่า ร้อยละ 50 ผลการดำเนินงานตามตัวบ่งชี้ สามารถจัดตั้งคณะกรรมการชมรมศิษย์เก่าได้ และมีผู้เข้าร่วมโครงการ มากกว่าร้อยละ 50 ตัวบ่งชี้เชิงคุณภาพ 1. คณะเภสัชศาสตร์มีระบบศิษย์เก่าสัมพันธ์ที่ชัดเจน 2. อาจารย์ นิสิต และศิษย์เก่าเข้าร่วมงานมากกว่าร้อยละ 80 พึงพอใจ กับโครงการในระดับดี-ดีมาก เวลา จัดโครงการได้ตามกำหนดเวลาตามเป้าหมาย ต้นทุน ใช้งบประมาณได้อย่างคุ้มค่าตามเป้าหมาย	75,000	31,337	✓	✓ ✓	

แบบสอบถามการติดตามและประเมินผลแผนปฏิบัติการประจำปี 2554 คณะเภสัชศาสตร์ มหาวิทยาลัยนเรศวร
ครั้งที่ 4 (กรกฎาคม - กันยายน 2554)

ยุทธศาสตร์ที่ 5 กิจการนิสิตและการเสริมสร้างเอกลักษณ์วัฒนธรรมองค์กร

(1) รหัส โครงการ	(2) ชื่อโครงการ	(3) ผู้รับผิดชอบ โครงการ ผู้ให้ข้อมูล	(4)สถานะโครงการ				(5) รายงานความก้าวหน้า กรณีอยู่ระหว่างดำเนินการ			(6) กรณีเสร็จสิ้นโครงการแล้ว การดำเนินงานตามตัวบ่งชี้ของโครงการ (KPIs)				(7) ปัญหา/อุปสรรค และแนวทาง แก้ไข (กรณี เลื่อน/ยกเลิก โครงการ	
			อยู่ในช่วง ดำเนิน โครงการ	เสร็จ เรียบร้อยแล้ว	เลื่อน โครงการ	ขอ ยกเลิก โครงการ	ด้านกิจกรรม	ด้านระยะเวลา	ด้าน งบประมาณ	ผลการดำเนินงาน	งบประมาณ		บรรลุ		ไม่บรรลุ
											ที่ได้รับ	ที่ใช้จริง			
ภ.510	โครงการพัฒนาหน่วย ประสานงานกิจการนิสิตและ การบริการสังคม	รองคณบดีฝ่าย กิจการนิสิตและ บริการสังคม		✓			การดำเนินงาน -	ระยะเวลา -	งบประมาณ -	ตัวบ่งชี้เชิงปริมาณ อาจารย์ และบุคลากรเข้าร่วมงานมากกว่าร้อยละ 50 ของ เป้าหมาย ผลการดำเนินงานตามตัวบ่งชี้ ตามเป้าหมาย ตัวบ่งชี้เชิงคุณภาพ 1. คณะเภสัชศาสตร์มีระบบงานกิจการนิสิตและบริการสังคมที่ ชัดเจนและสะดวกในการทำงาน 2. มีกิจการบริการวิชาการและบริการสังคมอย่างต่อเนื่อง ผลการดำเนินงานตามตัวบ่งชี้ ตามเป้าหมาย เวลา จัดโครงการได้ตามกำหนดเวลาตามเป้าหมาย ต้นทุน ใช้งบประมาณได้อย่างคุ้มค่าตามเป้าหมาย	20,000	19,990	✓		
ภ.511	ส่งเสริมการแต่งกายแบบ ไทยของบุคลากร คณะ เภสัชศาสตร์				✓					ตัวบ่งชี้เชิงปริมาณ มีรายงานโครงการ ตัวบ่งชี้เชิงคุณภาพ บุคลากรที่เข้าร่วมโครงการทุกหน่วยงาน พอใจกับโครงการใน ระดับดีมีคะแนนเฉลี่ยมากกว่า 3.50 จากคะแนนเต็ม 5 เวลา จัดโครงการได้ตามกำหนดเวลา ต้นทุน ใช้งบประมาณได้อย่างคุ้มค่า	6,900	-		✓	
รวม			-	10	1	-							58	2	

แบบสอบถามการติดตามและประเมินผลแผนปฏิบัติการประจำปี 2554 คณะเภสัชศาสตร์ มหาวิทยาลัยนครสวรรค์
ครั้งที่ 4 (กรกฎาคม - กันยายน 2554)

ยุทธศาสตร์ที่ 6 การจัดการความรู้ สารสนเทศเพื่อการพัฒนาคุณภาพ

(1) รหัส โครงการ	(2) ชื่อโครงการ	(3) ผู้รับผิดชอบโครงการ ผู้ให้ข้อมูล	(4)สถานะโครงการ				(5) รายงานความก้าวหน้า กรณีอยู่ระหว่างดำเนินการ			(6) กรณีเสร็จสิ้นโครงการแล้ว การดำเนินงานตามตัวบ่งชี้ของโครงการ (KPIs)				(7) ปัญหา/ อุปสรรค และแนวทาง แก้ไข (กรณี เลื่อน/ยกเลิก โครงการ			
			อยู่ในช่วง ดำเนิน โครงการ	เสร็จ เรียบร้อยแล้ว	เลื่อน โครงการ	ขอ ยกเลิก โครงการ	ด้านกิจกรรม	ด้านระยะเวลา	ด้าน งบประมาณ	ผลการดำเนินงาน	งบประมาณ		บรรลุ		ไม่บรรลุ		
											ที่ได้รับ	ที่ใช้จริง					
ภ.601	โครงการพัฒนาระบบและกลไก การประกันคุณภาพการศึกษา คณะเภสัชศาสตร์	ผู้ช่วยคณบดีฝ่าย พัฒนาและประกัน คุณภาพ		✓			<u>การดำเนินงาน</u> -	<u>ระยะเวลา</u> -	<u>งบประมาณ</u> -	<u>ตัวบ่งชี้เชิงปริมาณ</u> มีการดำเนินกิจกรรมต่างๆ ตามแผนร้อยละ 100 <u>ตัวบ่งชี้เชิงคุณภาพ</u> ผลการประเมินความพึงพอใจของระบบและกลไกการประกัน คุณภาพคณะ ไม่ต่ำกว่า 3.51 จาก 5 คะแนน <u>เวลา</u> เป็นไปตามระยะเวลาที่กำหนดในแผน ไม่ต่ำกว่าร้อยละ 80 ของกิจกรรมทั้งหมด <u>ต้นทุน</u> การเบิกจ่ายงบประมาณเป็นตามที่ได้รับอนุมัติ	21,925	4,349	✓	✓			
ภ.602	โครงการประเมินผลการประกัน คุณภาพการศึกษาภายในของ คณะเภสัชศาสตร์	ผู้ช่วยคณบดีฝ่าย พัฒนาและประกัน คุณภาพ		✓			<u>การดำเนินงาน</u> -	<u>ระยะเวลา</u> -	<u>งบประมาณ</u> -	<u>ตัวบ่งชี้เชิงปริมาณ</u> 1. รายงานการประเมินตนเองของคณะเภสัชศาสตร์ ปี การศึกษา 2553 2. รายงานการประเมิน / ตรวจสอบของคณะเภสัช ศาสตร์ ปีการศึกษา 2553 3. มีการนำผลการประเมินไปใช้ในการวางแผนเพื่อ พัฒนาการดำเนินงาน ไม่น้อยกว่าร้อยละ 80 <u>ตัวบ่งชี้เชิงคุณภาพ</u> คณะเภสัชศาสตร์ ผ่านการประเมินคุณภาพการศึกษาใน ระดับดี หรือ 3.51 ขึ้นไป (จากคะแนนเต็ม 5) * หมายเหตุ: มีการปรับเกณฑ์ลงจากระดับดีมาก เนื่องจาก มีการเปลี่ยนแปลงเกณฑ์มาตรฐานและเกณฑ์การคิดคะแนน ใหม่ <u>เวลา</u> รับการประเมินคุณภาพการศึกษาตรงตามเวลาที่ กำหนด <u>ต้นทุน</u> ใช้งบประเมินไม่เกินตามที่ได้รับอนุมัติ	40,560	34,690	✓	✓	✓	✓	

แบบสอบถามการติดตามและประเมินผลแผนปฏิบัติการประจำปี 2554 คณะเภสัชศาสตร์ มหาวิทยาลัยนเรศวร
ครั้งที่ 4 (กรกฎาคม - กันยายน 2554)

ยุทธศาสตร์ที่ 6 การจัดการความรู้ สารสนเทศเพื่อการพัฒนาคุณภาพ

(1) รหัส โครงการ	(2) ชื่อโครงการ	(3) ผู้รับผิดชอบโครงการ ผู้ให้ข้อมูล	(4)สถานะโครงการ				(5) รายงานความก้าวหน้า กรณีอยู่ระหว่างดำเนินการ			(6) กรณีเสร็จสิ้นโครงการแล้ว การดำเนินงานตามตัวบ่งชี้ของโครงการ (KPIs)				(7) ปัญหา/ อุปสรรค และแนวทาง แก้ไข (กรณี เลื่อน/ยกเลิก โครงการ)	
			อยู่ในช่วง ดำเนิน โครงการ	เสร็จ เรียบร้อยแล้ว	เลื่อน โครงการ	ขอ ยกเลิก โครงการ	ด้านกิจกรรม	ด้านระยะเวลา	ด้าน งบประมาณ	ผลการดำเนินงาน	งบประมาณ		บรรลุ		ไม่บรรลุ
											ที่ได้รับ	ที่ใช้จริง			
ภ.603	โครงการติดตามบัณฑิตและประเมินความพึงพอใจของผู้ใช้บัณฑิต ปีการศึกษา 2552	ผู้ช่วยคณบดีฝ่ายพัฒนาและประกันคุณภาพ		✓			การดำเนินงาน -	ระยะเวลา -	งบประมาณ -	ตัวบ่งชี้เชิงปริมาณ สรุปรายงานการติดตามบัณฑิตและประเมินความพึงพอใจของผู้ใช้บัณฑิต ปีการศึกษา 2552 ผลการดำเนินงานตามตัวบ่งชี้ ได้รายงานการติดตามบัณฑิตและประเมินความพึงพอใจของผู้ใช้บัณฑิต ปีการศึกษา 2552 ตัวบ่งชี้เชิงคุณภาพ บัณฑิตได้รับการประเมินความพึงพอใจมีคะแนนเฉลี่ย 3.51 ขึ้นไป ผลการดำเนินงานตามตัวบ่งชี้ ผลการประเมินความพึงพอใจของผู้ใช้บัณฑิตอยู่ในระดับมาก คะแนนเฉลี่ย 3.94	8,000	1,200	✓	✓	
ภ.604	KM และสัมมนาเพื่อพัฒนาศักยภาพบุคลากรสำนักงานเลขานุการคณะเภสัชศาสตร์	หัวหน้าสำนักงานเลขานุการคณะเภสัชศาสตร์		✓			การดำเนินงาน	ระยะเวลา	งบประมาณ	ตัวบ่งชี้เชิงปริมาณ บุคลากรสายสนับสนุนเข้าร่วมไม่น้อยกว่าร้อยละ 70 ผลการดำเนินงานตามตัวบ่งชี้ ผู้เข้าร่วมโครงการทั้งหมด 38 คน คิดเป็นร้อยละ 73.08 ตัวบ่งชี้เชิงคุณภาพ บุคลากรที่เข้าร่วมโครงการมีความพึงพอใจในระดับดีมีคะแนนเฉลี่ยมากกว่า 3.50 จากคะแนนเต็ม 5 ผลการดำเนินงานตามตัวบ่งชี้ บุคลากรที่เข้าร่วมโครงการมีความพึงพอใจอยู่ในระดับมากที่สุด โดยมีคะแนนเฉลี่ย 4.53 เวลา ประเมินเสร็จตามกำหนดเวลาดำเนินโครงการเสร็จสิ้นตามกำหนดเวลา ต้นทุน ใช้งบประเมินไม่เกินตามที่ได้รับอนุมัติใช้งบประมาณเท่ากับที่ได้รับอนุมัติ คือ 25,000 บาท	25,000	25,000	✓	✓	
รวม			-	4	-	-							10	-	

แบบสอบถามการติดตามและประเมินผลแผนปฏิบัติการประจำปี 2554 คณะเภสัชศาสตร์ มหาวิทยาลัยนครสวรรค์
ครั้งที่ 4 (กรกฎาคม - กันยายน 2554)

ยุทธศาสตร์ที่ 7 เสริมสร้างสมรรถนะและความสามารถแข่งขันขององค์กร

(1) รหัส โครงการ	(2) ชื่อโครงการ	(3) ผู้รับผิดชอบโครงการ ผู้ให้ข้อมูล	(4)สถานะโครงการ				(5) รายงานความก้าวหน้า กรณีอยู่ระหว่างดำเนินการ			(6) กรณีเสร็จสิ้นโครงการแล้ว การดำเนินงานตามตัวบ่งชี้ของโครงการ (KPIs)				(7) ปัญหา/อุปสรรค และแนวทาง แก้ไข (กรณี เลื่อน/ยกเลิก โครงการ	
			อยู่ ในช่วง ดำเนิน โครงการ	เสร็จ เรียบร้อยแล้ว	เลื่อน โครงการ	ขอ ยกเลิก โครงการ	ด้านกิจกรรม	ด้านระยะเวลา	ด้านงบประมาณ	ผลการดำเนินงาน	งบประมาณ		บรรลุ		ไม่บรรลุ
											ที่ได้รับ	ที่ใช้จริง			
ภ.701	ประชุมเชิงปฏิบัติการเรื่อง การประเมินข้อมูลจาก การศึกษาชีวสมมูลของยา สามัญ	ผศ.ดร.มนุષ โลหิตนาวิ		✓			การดำเนินงาน -	ระยะเวลา -	งบประมาณ -	ตัวบ่งชี้เชิงปริมาณ จำนวนผู้เข้าร่วมการประชุมจำนวน 30 คน ผลการดำเนินงานตามตัวบ่งชี้ ผู้เข้าร่วมโครงการจำนวน 12 คน ตัวบ่งชี้เชิงคุณภาพ ผู้เข้าร่วมการประชุมสามารถนำความรู้และทักษะไปปฏิบัติงานต่อไปได้ เวลา เป็นไปตามเวลาที่กำหนดในแผน ต้นทุน 120,000 บาท	120,000	44,550		✓	
ภ.702	พัฒนาหน่วยบริการข้อมูล สมุนไพรและสวนสมุนไพร คณะเภสัชศาสตร์	หัวหน้าหน่วยบริการ ข้อมูลสมุนไพรและ ผลิตภัณฑ์ธรรมชาติ		✓			การดำเนินงาน -	ระยะเวลา -	งบประมาณ -	ตัวบ่งชี้เชิงปริมาณ นิสิตและบุคคลทั่วไปเข้าเยี่ยมชม ศึกษาพรรณไม้ไม่น้อย กว่า 200 คน ตัวบ่งชี้เชิงคุณภาพ ผู้เข้ารับบริการมีความพึงพอใจโดยมีคะแนนเฉลี่ยไม่น้อย กว่า 3.50 (จากระดับคะแนน 1-5)	15,000	-	✓		
ภ.703	เปิดให้บริการหน่วยบริการ ข้อมูลสมุนไพรและผลิตภัณฑ์ ธรรมชาติ	หัวหน้าหน่วยบริการ ข้อมูลสมุนไพรและ ผลิตภัณฑ์ธรรมชาติ		✓			การดำเนินงาน -	ระยะเวลา -	งบประมาณ -	ตัวบ่งชี้เชิงปริมาณ มีผู้เข้ารับบริการไม่น้อยกว่า 200 คน ตัวบ่งชี้เชิงคุณภาพ ผู้เข้ารับบริการมีความพึงพอใจโดยมีคะแนนเฉลี่ยไม่น้อย กว่า 3.50 (จากระดับคะแนน 1-5)	12,000	11,908	✓	✓	

แบบสอบถามการติดตามและประเมินผลแผนปฏิบัติการประจำปี 2554 คณะเภสัชศาสตร์ มหาวิทยาลัยนเรศวร
ครั้งที่ 4 (กรกฎาคม - กันยายน 2554)

ยุทธศาสตร์ที่ 7 เสริมสร้างสมรรถนะและความสามารถแข่งขันขององค์กร

(1) รหัส โครงการ	(2) ชื่อโครงการ	(3) ผู้รับผิดชอบโครงการ ผู้ให้ข้อมูล	(4)สถานะโครงการ				(5) รายงานความก้าวหน้า กรณีอยู่ระหว่างดำเนินการ			(6) กรณีเสร็จสิ้นโครงการแล้ว การดำเนินงานตามตัวบ่งชี้ของโครงการ (KPIs)				(7) ปัญหา/อุปสรรค และแนวทาง แก้ไข (กรณี เลื่อน/ยกเลิก โครงการ	
			อยู่ในช่วง ดำเนิน โครงการ	เสร็จ เรียบร้อยแล้ว	เลื่อน โครงการ	ขอ ยกเลิก โครงการ	ด้านกิจกรรม	ด้านระยะเวลา	ด้าน งบประมาณ	ผลการดำเนินงาน	งบประมาณ		บรรลุ		ไม่บรรลุ
											ที่ได้รับ	ที่ใช้จริง			
ภ.704	การให้ความรู้เพื่อการใช้ยาอย่างถูกต้องและเหมาะสมในกลุ่มเยาวชนและผู้สูงอายุในจังหวัดพิษณุโลก ประจำปี พ.ศ. 2554	ดร.นันทวรรณ กิติกรรณการณ		✓			<u>การดำเนินงาน</u> -	<u>ระยะเวลา</u> -	<u>งบประมาณ</u> -	<u>ตัวบ่งชี้เชิงปริมาณ</u> เยาวชนและผู้สูงอายุเข้าร่วมงานไม่น้อยกว่า 350 คน <u>ตัวบ่งชี้เชิงคุณภาพ</u> กลุ่มเยาวชนและกลุ่มผู้สูงอายุที่ได้รับการอบรมแล้วมีความรู้ความเข้าใจ และสามารถใช้ยาด้วยตนเองได้อย่างเหมาะสมมากขึ้น <u>เวลา</u> ดำเนินการลุล่วงทันเวลาที่กำหนด <u>ต้นทุน</u> ใช้งบประมาณตามแผน	120,000	-	✓	✓	
ภ.705	โครงการฝึกอบรมเชิงปฏิบัติการ Systematic Review & Meta-analysis	รศ.ดร.ณรรชัยญาคุณาพฤกษ์		✓			<u>การดำเนินงาน</u> <u>ปัญหาอุปสรรค</u> -	<u>ระยะเวลา</u> <u>ปัญหาอุปสรรค</u> -	<u>งบประมาณ</u> <u>ปัญหาอุปสรรค</u> -	<u>ตัวบ่งชี้เชิงปริมาณ</u> ผลการประเมินจากผู้เข้าร่วมโครงการอบรมเชิงปฏิบัติการอยู่ในเกณฑ์ที่ดี มีผู้เข้าร่วมอบรมเชิงปฏิบัติการอยู่ในระดับร้อยละ 80 ของกลุ่มเป้าหมาย <u>ตัวบ่งชี้เชิงคุณภาพ</u> ผู้เข้าร่วมอบรมเชิงปฏิบัติการเกิดการแลกเปลี่ยนความรู้ และวิชาการใหม่ ๆ และผู้เข้าอบรมเกิดความรู้ในด้านการทบทวนวรรณกรรมอย่างเป็นระบบ และการวิเคราะห์เชิงอภิमानและนำไปประยุกต์ใช้ในสถานปฏิบัติการที่ผู้เข้าร่วมอบรมปฏิบัติงานอยู่	185,000	184,754	✓	✓	
ภ.706	โครงการฝึกอบรมเชิงปฏิบัติการ Retrospective Database Analysis	รศ.ดร.ณรรชัยญาคุณาพฤกษ์		✓			<u>การดำเนินงาน</u> <u>ปัญหาอุปสรรค</u> -	<u>ระยะเวลา</u> <u>ปัญหาอุปสรรค</u> -	<u>งบประมาณ</u> <u>ปัญหาอุปสรรค</u> -	<u>ตัวบ่งชี้เชิงปริมาณ</u> ผลการประเมินจากผู้เข้าร่วมโครงการอบรมเชิงปฏิบัติการอยู่ในเกณฑ์ที่ดี มีผู้เข้าร่วมอบรมเชิงปฏิบัติการอยู่ในระดับร้อยละ 80 ของกลุ่มเป้าหมาย <u>ตัวบ่งชี้เชิงคุณภาพ</u> ผู้เข้าร่วมอบรมเชิงปฏิบัติการเกิดการแลกเปลี่ยนความรู้ และวิชาการใหม่ ๆ และผู้เข้าอบรมเกิดความรู้และนำไปประยุกต์ใช้ในสถานปฏิบัติการที่ผู้เข้าร่วมอบรมปฏิบัติงานอยู่	225,625	174,267	✓	✓	

แบบสอบถามการติดตามและประเมินผลแผนปฏิบัติการประจำปี 2554 คณะเภสัชศาสตร์ มหาวิทยาลัยนครสวรรค์
ครั้งที่ 4 (กรกฎาคม - กันยายน 2554)

ยุทธศาสตร์ที่ 7 เสริมสร้างสมรรถนะและความสามารถแข่งขันขององค์กร

(1) รหัส โครงการ	(2) ชื่อโครงการ	(3) ผู้รับผิดชอบโครงการ ผู้ให้ข้อมูล	(4)สถานะโครงการ				(5) รายงานความก้าวหน้า กรณีอยู่ระหว่างดำเนินการ			(6) กรณีเสร็จสิ้นโครงการแล้ว การดำเนินงานตามตัวบ่งชี้ของโครงการ (KPIs)				(7) ปัญหา/อุปสรรค และแนวทาง แก้ไข (กรณี เลื่อน/ยกเลิก โครงการ		
			อยู่ในช่วง ดำเนิน โครงการ	เสร็จ เรียบร้อยแล้ว	เลื่อน โครงการ	ขอ ยกเลิก โครงการ	ด้านกิจกรรม	ด้านระยะเวลา	ด้าน งบประมาณ	ผลการดำเนินงาน	งบประมาณ		บรรลุ		ไม่บรรลุ	
											ที่ได้รับ	ที่ใช้จริง				
ภ.707	ปรับปรุงซ่อมบำรุงสถาน ปฏิบัติการเภสัชกรรมชุมชน และ ระบบคอมพิวเตอร์สำหรับบริหาร จัดการสถานปฏิบัติการเภสัชกรรม ชุมชน	ผู้จัดการสถาน ปฏิบัติการเภสัชกรรม ชุมชน		✓			<u>การดำเนินงาน</u> -	<u>ระยะเวลา</u> -	<u>งบประมาณ</u> -	<u>ตัวบ่งชี้เชิงปริมาณ</u> ได้รับครุภัณฑ์ / ปรับปรุง สถานปฏิบัติการเภสัช กรรมชุมชนตามที่ขออนุมัติ <u>ตัวบ่งชี้เชิงคุณภาพ</u> สถานปฏิบัติการเภสัชกรรมชุมชน แข็งแรง สวยงาม สร้างความมั่นใจให้ผู้รับบริการ <u>เวลา</u> การจัดซื้อจัดจ้างทันตามกำหนดเวลาในแผน <u>ต้นทุน</u> การจัดซื้อจัดจ้างไม่เกินงบประมาณที่ได้รับอนุมัติ	60,000	56,750	✓	✓		
รวม			-	7	-	-								13	1	

แบบสอบถามการติดตามและประเมินผลแผนปฏิบัติการประจำปี 2554 คณะเภสัชศาสตร์ มหาวิทยาลัยนเรศวร
ครั้งที่ 4 (กรกฎาคม - กันยายน 2554)

ยุทธศาสตร์ที่ 8 เภสัชศาสตร์เพื่อการสร้างเสริมสุขภาพ (พ.ศ.2554-2554)

(1) รหัส โครงการ	(2) ชื่อโครงการ	(3) ผู้รับผิดชอบโครงการ ผู้ให้ข้อมูล	(4)สถานะโครงการ				(5) รายงานความก้าวหน้า กรณีอยู่ระหว่างดำเนินการ			(6) กรณีเสร็จสิ้นโครงการแล้ว การดำเนินงานตามตัวบ่งชี้ของโครงการ (KPIs)				(7) ปัญหา/อุปสรรค และแนวทาง แก้ไข (กรณี เลื่อน/ยกเลิก โครงการ		
			อยู่ในช่วง ดำเนิน โครงการ	เสร็จ เรียบร้อย แล้ว	เลื่อน โครงการ	ขอ ยกเลิก โครงการ	ด้านกิจกรรม	ด้านระยะเวลา	ด้านงบประมาณ	ผลการดำเนินงาน	งบประมาณ		บรรลุ		ไม่บรรลุ	
											ที่ได้รับ	ที่ใช้จริง				
ภ.801	โครงการโยคะเพื่อสุขภาพ	รศ.ดร.ภิญญา เปลี่ยนบางช้าง		✓			<p>การดำเนินงาน มีการจัดกิจกรรม ฝึกโยคะเป็น ประจำทุกวัน อังคารและ พฤหัสบดี เวลา 16.30-17.30 น. และเปลี่ยนเป็น 17.00-18.00 น. เมื่อเดือนกันยายน (วัน วันหยุดราชการ และวันที่สมาชิก ส่วนใหญ่ติด ภารกิจอื่น ซึ่งแจ้ง เป็นครั้งๆ ไป) ที่ ห้อง ภ.5305 อาคารคณะเภสัช ศาสตร์ ปัญหาอุปสรรค ไม่มี</p>	<p>ระยะเวลา ดำเนินงานตาม ระยะเวลาที่ได้ กำหนดไว้ ปัญหาอุปสรรค ไม่มี</p>	<p>งบประมาณ ไม่ได้เบิก งบประมาณจาก คณะเภสัชศาสตร์ ปัญหาอุปสรรค ไม่มี</p>	<p>ตัวบ่งชี้เชิงปริมาณ 1. มีการดำเนินโครงการโยคะเพื่อ สุขภาพตลอดปีงบประมาณ 2554 2. มีผู้เข้าร่วมโครงการอย่างสม่ำเสมอ ผลการดำเนินงานตามตัวบ่งชี้ 1. มีการดำเนินงานตามที่ได้วางแผนไว้ 2. มีผู้เข้าร่วมโครงการอย่างสม่ำเสมอ อย่างน้อยครั้งละ 3 คน และเพิ่มขึ้นเป็น อย่างน้อยครั้งละ 6 คนหลังจาก เปลี่ยนแปลงเวลาฝึก ตัวบ่งชี้เชิงคุณภาพ อาจารย์และเจ้าหน้าที่ที่เข้าร่วมโครงการมี ความพึงพอใจในการดำเนินงานของ โครงการ ผลการดำเนินงานตามตัวบ่งชี้ โปรดศึกษาจากรายงานสรุปโครงการที่แนบ มาพร้อมนี้ ต้นทุน โครงการสามารถพึ่งพาตนเองได้ ภายใต้ การสนับสนุนด้านโครงสร้างพื้นฐานจาก คณะเภสัชศาสตร์ ผลการดำเนินงานตามตัวบ่งชี้ พึ่งพาตนเองได้ ภายใต้การสนับสนุนด้าน โครงสร้างพื้นฐานจากคณะเภสัชศาสตร์</p>	-	-	✓	✓	✓	

แบบสอบถามการติดตามและประเมินผลแผนปฏิบัติการประจำปี 2554 คณะเภสัชศาสตร์ มหาวิทยาลัยนเรศวร
ครั้งที่ 4 (กรกฎาคม - กันยายน 2554)

ยุทธศาสตร์ที่ 8 เภสัชศาสตร์เพื่อการสร้างเสริมสุขภาพ (พ.ศ.2554-2554)

(1) รหัส โครงการ	(2) ชื่อโครงการ	(3) ผู้รับผิดชอบโครงการ ผู้ให้ข้อมูล	(4)สถานะโครงการ				(5) รายงานความก้าวหน้า กรณีอยู่ระหว่างดำเนินการ			(6) กรณีเสร็จสิ้นโครงการแล้ว การดำเนินงานตามตัวบ่งชี้ของโครงการ (KPIs)				(7) ปัญหา/อุปสรรค และแนวทาง แก้ไข (กรณี เลื่อน/ยกเลิก โครงการ	
			อยู่ในช่วง ดำเนิน โครงการ	เสร็จ เรียบร้อยแล้ว	เลื่อน โครงการ	ขอ ยกเลิก โครงการ	ด้านกิจกรรม	ด้านระยะเวลา	ด้าน งบประมาณ	ผลการดำเนินงาน	งบประมาณ	บรรลุ	ไม่บรรลุ		
ภ.802	โครงการร้านอาหารเพื่อสุขภาพ	อาจารย์ศุภวรรณ พงศ์พัฒน์วุฒิ		✓			<u>การดำเนินงาน</u> -	<u>ระยะเวลา</u> -	<u>งบประมาณ</u> -	<u>ตัวบ่งชี้เชิงปริมาณ</u> 1. มีการดำเนินโครงการโยคะเพื่อสุขภาพ ตลอดปีงบประมาณ 2554 2. มีผู้เข้าร่วมโครงการอย่างสม่ำเสมอ <u>ตัวบ่งชี้เชิงคุณภาพ</u> อาจารย์ บุคลากร และนิสิตที่เข้าร่วม โครงการมีความพึงพอใจในการดำเนินงาน ของโครงการ <u>ต้นทุน</u> โครงการสามารถพึ่งพาตนเองได้ ภายใต้ การสนับสนุนด้านโครงสร้างพื้นฐานจาก คณะเภสัชศาสตร์	-	-	✓ ✓ ✓		
รวม			-	2	-	-					-	-	6	-	