

ตารางสรุปการติดตามและประเมินผลแผนปฏิบัติการประจำปี 2556
ครั้งที่ 3 (รอบ 9 เดือน 1 ตุลาคม 2555 - 30 มิถุนายน 2556)

ประเภทโครงการ	ยุทธศาสตร์ที่ 1			ยุทธศาสตร์ที่ 2			ยุทธศาสตร์ที่ 3			ยุทธศาสตร์ที่ 4			ยุทธศาสตร์ที่ 5			รวม	
	จำนวนโครงการ	ร้อยละของจำนวนโครงการในแผนงาน	ร้อยละของจำนวนโครงการทั้งหมด	จำนวนโครงการ	ร้อยละของจำนวนโครงการในแผนงาน	ร้อยละของจำนวนโครงการทั้งหมด	จำนวนโครงการ	ร้อยละของจำนวนโครงการในแผนงาน	ร้อยละของจำนวนโครงการทั้งหมด	จำนวนโครงการ	ร้อยละของจำนวนโครงการในแผนงาน	ร้อยละของจำนวนโครงการทั้งหมด	จำนวนโครงการ	ร้อยละของจำนวนโครงการในแผนงาน	ร้อยละของจำนวนโครงการทั้งหมด	จำนวนโครงการ	ร้อยละของจำนวนโครงการในแผนงาน
จำนวนโครงการตามแผน	22	100	25	48	100	54.55	9	100	10.23	8	100	9.09	1	100	1.14	88	100
โครงการที่อยู่ในช่วงดำเนินการ และเป็นไปตามแผนดำเนินงาน	12	54.55	13.64	26	54.17	29.55	8	88.89	9.09	4	50	4.55	1	100	1.14	51	57.95
โครงการที่ดำเนินการแล้วเสร็จ	9	40.91	10.23	20	41.67	22.73	1	11.11	1.14	2	25	2.27	0	0	0	32	36.36
โครงการที่เลื่อน/ไม่เป็นไปตาม	1	4.55	1.14	0	0.00	0.00	0	0	0	0	0	0.00	0	0	0	1	1.14
โครงการที่ยกเลิกการดำเนินการ	0	0	0	1	2.08	1.14	0	0	0	2	25	2.27	0	0	0	3	3.41
โครงการที่ยังไม่ถึงระยะเวลาจัดโครงการ	0	0	0	1	2.08	1.14	0	0	0	0	0	0.00	0	0	0	1	1.14

กราฟสรุปการดำเนินการตามแผนปฏิบัติการประจำปี 2556 (ตามร้อยละของจำนวนโครงการตามยุทธศาสตร์)
ครั้งที่ 3 (รอบ 9 เดือน 1 ตุลาคม 2555 - 30 มิถุนายน 2556)

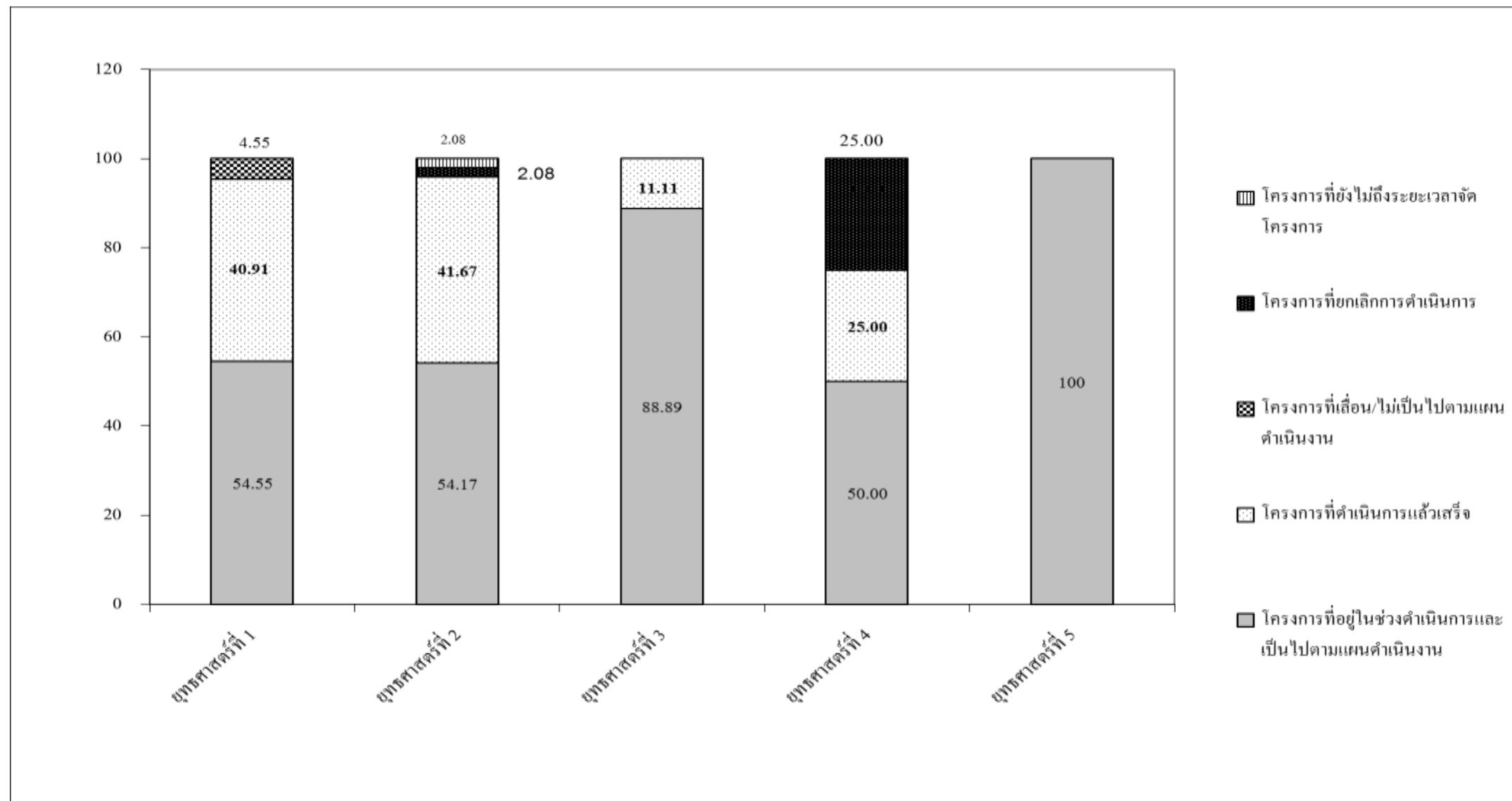

ยุทธศาสตร์ที่ 1 การบริหารจัดการองค์กรที่เน้นคุณภาพและธรรมาภิบาล

โครงการในยุทธศาสตร์ที่ 1 การบริหารจัดการองค์กรที่เน้นคุณภาพและธรรมาภิบาล ทั้งหมด จำนวน 22 โครงการ
 โครงการที่อยู่ในช่วงดำเนินการเป็นไปตามแผนดำเนินงาน จำนวน 12 โครงการ
 โครงการที่เสร็จสิ้น จำนวน 9 โครงการ
 โครงการที่เลื่อน/ไม่เป็นไปตามแผน จำนวน 1 โครงการ

การเบิกจ่ายงบประมาณ

จำนวนโครงการทั้งหมด 22 โครงการ งบประมาณรายได้ 886,900 บาท
 จำนวนโครงการที่มีการเบิกจ่ายงบประมาณรายได้ จำนวน 10 โครงการ ใช้ไป 406,210 บาท
 คงเหลือ 440,190 บาท

เบิก-จ่าย จำนวน 10 โครงการ ดังนี้

รหัสโครงการ	ชื่อโครงการ	ผู้รับผิดชอบ	ผู้ประสานงาน	งบที่รับอนุมัติ (บาท)			ใช้งบประมาณที่ใช้ไป (บาท)			คงเหลืองบประมาณ (บาท)		
				งบแผ่นดิน	งบรายได้	แหล่งอื่น	งบแผ่นดิน	งบรายได้	แหล่งอื่น	งบแผ่นดิน	งบรายได้	แหล่งอื่น
ภ.101	โครงการพัฒนาและส่งเสริมศักยภาพผู้บริหารสถาบัน ประจำปี 2556	รองคณบดีฝ่ายบริหาร	หัวหน้าสำนักงานเลขานุการ	-	20,000	-	-	-	-	-	20,000	-
ภ.102	โครงการวันสถาปนาคณะเภสัชศาสตร์และเขตสุขภาพปฏิบัติ ประจำปี 2556	รองคณบดีฝ่ายบริหาร	หัวหน้าสำนักงานเลขานุการ	-	40,000	-	-	33,620	-	-	6,380	-
ภ.103	การพัฒนาศักยภาพและการส่งเสริมการทำงานอย่างมีส่วนร่วมของบุคลากรคณะเภสัชศาสตร์	รองคณบดีฝ่ายบริหาร	หัวหน้าสำนักงานเลขานุการ	-	255,730	-	-	171,253	-	-	84,477	-
ภ.104	ผู้บริหารพบบุคลากรคณะเภสัชศาสตร์ ประจำปี 2556	รองคณบดีฝ่ายบริหาร	หัวหน้างานธุรการ	-	20,000	-	-	10,000	-	-	10,000	-
ภ.105	โครงการตรวจสอบสุขภาพบุคลากรประจำปี 2556	รองคณบดีฝ่ายบริหาร	นางกมลธิดา ฉิมแย้ม	-	73,000	-	-	-	-	-	73,000	-
ภ.106	โครงการวันสำคัญ และประเพณีต่างๆ คณะเภสัชศาสตร์ มหาวิทยาลัยนเรศวร	หัวหน้าสำนักงานเลขานุการ	น.ส.อรัญญา อินทโชติ นายสุรินทร์ นิลพันธ์	-	30,000	-	-	8,032	-	-	21,968	-
ภ.107	โครงการจัดทำแผนปฏิบัติการประจำปีงบประมาณ 2557 คณะเภสัชศาสตร์	รองคณบดีฝ่ายแผนและพัฒนาคูณภาพ	เจ้าหน้าที่หน่วยนโยบายและแผน	-	7,950	-	-	-	-	-	7,950	-
ภ.108	โครงการประเมิน/ตรวจสอบการประกันคุณภาพการศึกษาภายใน (ระดับคณะ) คณะเภสัชศาสตร์ รอบการประเมินปีการศึกษา 2555	รองคณบดีฝ่ายแผนและพัฒนาคูณภาพ	เจ้าหน้าที่หน่วยประกันคุณภาพ	-	42,320	-	-	48,240	-	-	(5,920)	-
ภ.109	โครงการประเมินคุณภาพระดับหน่วยงานย่อย คณะเภสัชศาสตร์ รอบการประเมินปีการศึกษา 2555	รองคณบดีฝ่ายแผนและพัฒนาคูณภาพ	เจ้าหน้าที่หน่วยประกันคุณภาพ	-	39,400	-	-	29,500	-	-	9,900	-

ยุทธศาสตร์ที่ 2 การจัดการหลักสูตรที่ส่งเสริมสมรรถนะของผู้เรียน และระบบการเรียนรู้ที่มีประสิทธิภาพ

โครงการในยุทธศาสตร์ที่ 2 การจัดการหลักสูตรที่ส่งเสริมสมรรถนะของผู้เรียน และระบบการเรียนรู้ที่มีประสิทธิภาพ ทั้งหมด	จำนวน 48 โครงการ
โครงการที่อยู่ในช่วงดำเนินการเป็นไปตามแผนดำเนินงาน	จำนวน 26 โครงการ
โครงการที่เสร็จสิ้น	จำนวน 20 โครงการ
โครงการที่ยังไม่ถึงระยะเวลาดำเนินการ	จำนวน 1 โครงการ
โครงการที่ยกเลิกการดำเนินการ	จำนวน 1 โครงการ

การเบิกจ่ายงบประมาณ

จำนวนโครงการทั้งหมด 48 โครงการ	งบประมาณแผ่นดิน/รายได้ฯ	6,178,802	บาท
จำนวนโครงการที่มีการเบิกจ่ายงบประมาณรายได้ จำนวน 33 โครงการ	ใช้ไป	3,955,614.68	บาท
	คงเหลือ	2,223,187.32	บาท

เบิก-จ่าย จำนวน 33 โครงการ ดังนี้

รหัสโครงการ	ชื่อโครงการ	ผู้รับผิดชอบ	ผู้ประสานงาน	งบที่รับอนุมัติ (บาท)			ใช้งบประมาณที่ใช้ไป (บาท)			คงเหลืองบประมาณ (บาท)		
				งบแผ่นดิน	งบรายได้	แหล่งอื่น	งบแผ่นดิน	งบรายได้	แหล่งอื่น	งบแผ่นดิน	งบรายได้	แหล่งอื่น
ภ.201	โครงการให้การสนับสนุนการศึกษาระดับบัณฑิตศึกษา คณะเภสัชศาสตร์ มหาวิทยาลัยนเรศวร	รองคณบดีฝ่ายวิชาการและวิจัย	หัวหน้างานบริการการศึกษา, น.ส.จุฑามาศ คัมภีรพงษ์	-	160,000	-	-	128,000	-	-	32,000	-
ภ.202	โครงการปฐมนิเทศนิสิตระดับบัณฑิตศึกษา ปีการศึกษา 2556	รองคณบดีฝ่ายวิชาการและวิจัย	หัวหน้างานบริการการศึกษา, น.ส.สรวิศวีร์ ชัยรัตน์	-	13,000	-	-	-	-	-	13,000	-
ภ.203	โครงการสัมมนาเชิงวิชาการระดับบัณฑิตศึกษา	ผู้ช่วยคณบดีฝ่ายวิจัยและบัณฑิตศึกษา	หัวหน้างานบริการการศึกษา, น.ส.ชัชชญา ชัชชวลิตสกุล	-	55,800	-	-	48,279.80	-	-	7,520.20	-
ภ.204	โครงการจัดสอบรวบยอดแบบบูรณาการ	รองคณบดีฝ่ายวิชาการและวิจัย	หัวหน้างานบริการการศึกษา, น.ส.ชัชชญา ชัชชวลิตสกุล	-	29,240	-	-	17,670	-	-	11,570	-
ภ.205	โครงการสนับสนุนการเตรียมความพร้อมนิสิตเพื่อการสอบใบประกอบวิชาชีพ คณะเภสัชศาสตร์	รองคณบดีฝ่ายวิชาการและวิจัย	หัวหน้างานบริการการศึกษา, น.ส.ชัชชญา ชัชชวลิตสกุล	-	17,560	-	-	-	-	-	17,560	-
ภ.206	โครงการนำเสนอผลงานวิชาการระดับประเทศสำหรับนิสิตระดับปริญญาตรีและบัณฑิตศึกษา	ผู้ช่วยคณบดีฝ่ายวิจัยและบัณฑิตศึกษา	หัวหน้างานบริการการศึกษา	-	40,000	-	-	8,000	-	-	32,000	-
ภ.207	โครงการฝึกอบรมบทบาทการเป็นอาจารย์ และพัฒนาการสอน	รองคณบดีฝ่ายวิชาการและวิจัย	หัวหน้างานบริการการศึกษา	-	53,700	-	-	-	-	-	53,700	-
ภ.208	โครงการสนับสนุนการจัดทำกรวิจัยในชั้นเรียน และนวัตกรรมการเรียนการสอน	รองคณบดีฝ่ายวิชาการและวิจัย	หัวหน้างานบริการการศึกษา	-	20,000	-	-	-	-	-	20,000	-

รหัสโครงการ	ชื่อโครงการ	ผู้รับผิดชอบ	ผู้ประสานงาน	งบที่รับอนุมัติ (บาท)			ใช้งบประมาณที่ใช้ไป (บาท)			คงเหลืองบประมาณ (บาท)		
				งบแผ่นดิน	งบรายได้	แหล่งอื่น	งบแผ่นดิน	งบรายได้	แหล่งอื่น	งบแผ่นดิน	งบรายได้	แหล่งอื่น
ภ.209	โครงการสัมมนาเชิงปฏิบัติการการพัฒนาการจัดการเรียนการสอนของภาควิชา	หัวหน้าภาควิชา 3 ภาควิชา พร้อม คณะกรรมการบริหารภาควิชา 3 ภาควิชา	เลขานุการภาควิชา 3 ภาควิชา	-	23,000	-	-	3,050	-	-	19,950	-
ภ.210	โครงการพัฒนาการทำงานแบบอาจารย์ผู้ปฏิบัติงาน	อ.อรรรัตน์ โลหิตนาวิ	ดร.อัลจนา เฟื่องจันทร์ และ เลขานุการภาควิชาเภสัชกรรมปฏิบัติ	-	6,000	-	-	5,945	-	-	55	-
ภ.211	โครงการเพิ่มพูนทักษะทางวิชาการอาจารย์ภาควิชาเภสัชกรรมปฏิบัติ ณ สถาบันภายในประเทศ	ผศ.ดร.นันททิพ ลิมเพียรชอบ	เลขานุการภาควิชาเภสัชกรรมปฏิบัติ	-	24,000	-	-	20,000	-	-	4,000	-
ภ.212	โครงการแลกเปลี่ยนเรียนรู้ด้านพัฒนาการเรียนการสอน	ผู้ช่วยคณบดีฝ่ายพัฒนาการเรียนการสอน	หัวหน้างานบริการการศึกษา	-	7,000	-	-	-	-	-	7,000	-
ภ.213	โครงการแลกเปลี่ยนเรียนรู้การเขียนตำรา หนังสือหรือบทความวิชาการ เพื่อการเผยแพร่และ/หรือกำหนดตำแหน่งทางวิชาการ	รองคณบดีฝ่ายวิชาการและวิจัย	หัวหน้างานบริการการศึกษา	-	116,060	-	-	-	-	-	116,060	-
ภ.214	โครงการประชุมกรรมการดำเนินการหลักสูตร	รองคณบดีฝ่ายวิชาการและวิจัย	หัวหน้างานบริการการศึกษา, น.ส.จุฑามาศ คัมภีรพงษ์	-	54,600	-	-	10,839.80	-	-	43,760.20	-
ภ.215	เสริมประสบการณ์ในรายวิชาจริยธรรมเชิงวิชาชีพ	ดร.กุลธิดา ไชยจินดา	นางนงนุช โมราราย	-	5,000	-	-	1,454	-	-	3,546	-
ภ.216	เสริมสร้างคุณธรรมจริยธรรมในรายวิชา: ธรรมะในการดำเนินชีวิต	ดร.กุลธิดา ไชยจินดา	นางนงนุช โมราราย	-	6,550	-	-	5,152	-	-	1,398	-
ภ.217	Herbal Cosmetic Fair ครั้งที่ 5	ภาควิชาเภสัชเคมีและเภสัชเวท	นางวิภาดา บุญส่งแท้	-	20,000	-	-	15,066	-	-	4,934	-
ภ.218	โครงการกิจกรรมรู้-รัก-สุขุมไพรสำหรับนิสิตหลักสูตรวิทยาศาสตร์เครื่องสำอาง	รศ.ดร.กรรณก อิงคินันท์	คุณสรวิศ ชัยรัตน์	-	43,000	-	-	43,000	-	-	-	-
ภ.219	โครงการ “เภสัช มน. ร่วมใจให้บริบาลทางเภสัชกรรม”	อ.อัลจนา เฟื่องจันทร์	เลขานุการภาควิชา	-	15,000	-	-	12,400	-	-	2,600	-
ภ.220	โครงการศึกษาปัญหาสาธารณสุขในชุมชน	ดร.นิลวรรณ อยู่ภักดี อ.ดารณี เขียวชาญธนกิจ	น.ส.ศศิลา ตายา และ นางนงนุช โมราราย	-	30,490	-	-	28,680	-	-	1,810	-
ภ.221	โครงการบูรณาการพัฒนาผลิตภัณฑ์เครื่องสำอางสู่สังคม	หัวหน้าภาควิชาเทคโนโลยีเภสัชกรรม	เลขานุการภาควิชาเทคโนโลยีเภสัชกรรม	-	30,000	-	-	-	-	-	30,000	-

รหัส โครงการ	ชื่อโครงการ	ผู้รับผิดชอบ	ผู้ประสานงาน	งบที่รับอนุมัติ (บาท)			ใช้งบประมาณที่ใช่ไป (บาท)			คงเหลืองบประมาณ (บาท)		
				งบแผ่นดิน	งบรายได้	แหล่งอื่น	งบแผ่นดิน	งบรายได้	แหล่งอื่น	งบแผ่นดิน	งบรายได้	แหล่งอื่น
ภ.222	โครงการบูรณาการความรู้จากการฝึกปฏิบัติการแพทย์ทางเลือกและการวิจัยทางผลิตภัณฑ์ธรรมชาติเข้ากับการบริการวิชาการในชุมชน	ผศ.ดร.อัมพวรรณ ศรีวิไล	น.ส.กมลชนก กันแดง	-	10,000	-	-	10,000	-	-	-	-
ภ.223	โครงการปฐมนิเทศนิสิตระดับบัณฑิตศึกษา สาขาวิชาเภสัชกรรมชุมชน ปีการศึกษา 2556	ประธานหลักสูตรเภสัชศาสตร์มหาบัณฑิต สาขาวิชาเภสัชกรรมชุมชน	นายสุรินทร์ นิลพันธ์	-	137,120	-	-	-	-	-	137,120	-
ภ.224	โครงการการศึกษาดูงานเภสัชกรรมชุมชนในประเทศไทย	ประธานหลักสูตรเภสัชศาสตร์มหาบัณฑิต สาขาวิชาเภสัชกรรมชุมชน	นายสุรินทร์ นิลพันธ์	-	16,820	-	-	-	-	-	16,820	-
ภ.225	โครงการศึกษาดูงานเภสัชกรรมชุมชน ณ ต่างประเทศ นิสิตระดับบัณฑิตศึกษา สาขาวิชาเภสัชกรรมชุมชน ปีการศึกษา 2555	ประธานหลักสูตรเภสัชศาสตร์มหาบัณฑิต สาขาวิชาเภสัชกรรมชุมชน	นายสุรินทร์ นิลพันธ์	-	323,000	-	-	158,946.08	-	-	164,053.92	-
ภ.226	โครงการฝึกอบรมความรู้ภาษาอังกฤษ	ประธานหลักสูตรเภสัชศาสตร์มหาบัณฑิต สาขาวิชาเภสัชกรรมชุมชน	นายสุรินทร์ นิลพันธ์	-	58,100	-	-	49,800	-	-	8,300	-
ภ.227	โครงการปัจฉิมนิเทศนิสิตระดับบัณฑิตศึกษา สาขาวิชาเภสัชกรรมชุมชน ปีการศึกษา 2555	ประธานหลักสูตรเภสัชศาสตร์มหาบัณฑิต สาขาวิชาเภสัชกรรมชุมชน	นายสุรินทร์ นิลพันธ์	-	190,140	-	-	164,230	-	-	25,910	-
ภ.228	ฝึกปฏิบัติงานบริหารเภสัชกรรม	ผศ.ดร.ปวีณา สนธิสมบัติ	นางจิตตรีพร คล้ายแท้ และ น.ส.ปัทมา ทับทิมทอง	1975,830	151,350	-	1,743,619	83,111	-	232,211	68,239	-
ภ.229	การฝึกปฏิบัติงานวิชาชีพเภสัชกรรม	จิตตรีพร คล้ายแท้	นางจิตตรีพร คล้ายแท้ และ น.ส.ปัทมา ทับทิมทอง	541,560	5,260	-	516,707	7,370	-	24,853	(2,110)	-
ภ.230	การฝึกปฏิบัติงานเสริมประสบการณ์สาธารณสุขในชุมชน	จิตตรีพร คล้ายแท้	นางจิตตรีพร คล้ายแท้ และ น.ส.ปัทมา ทับทิมทอง	146,650	630	-	138,360	200	-	8,290	430	-
ภ.231	การอบรม สัมมนา เตรียมความพร้อมนิสิตก่อนฝึกปฏิบัติงาน สำหรับนิสิตปี 5 และปี 6	จิตตรีพร คล้ายแท้	นางจิตตรีพร คล้ายแท้ และ น.ส.ปัทมา ทับทิมทอง ปรับงบประมาณ รวมเป็น	31,200 32,272	23,700 29,320	-	32,272	26,430	-	-	2,890	-

รหัส โครงการ	ชื่อโครงการ	ผู้รับผิดชอบ	ผู้ประสานงาน	งบที่รับอนุมัติ (บาท)			ใช้งบประมาณที่ใช้ไป (บาท)			คงเหลืองบประมาณ (บาท)		
				งบแผ่นดิน	งบรายได้	แหล่งอื่น	งบแผ่นดิน	งบรายได้	แหล่งอื่น	งบแผ่นดิน	งบรายได้	แหล่งอื่น
ภ.232	เสริมประสบการณ์วิชาชีพเภสัชศาสตร์	ผศ.ดร.ปวีณา สนธิสมบัติ	นางจิตติพร คล้ายแท้ และ น.ส.ปัทมา ทับทิมทอง ปรับงบประมาณเป็น	73,160 105,160	49,320 17,320	-	91,260	15,360	-	13,900	1,960	-
ภ.233	การพัฒนาแหล่งฝึกปฏิบัติงานบริหารเภสัชกรรม	ผศ.ดร.ปวีณา สนธิสมบัติ	นางจิตติพร คล้ายแท้ และ น.ส.ปัทมา ทับทิมทอง ปรับงบประมาณ	453,450 425,090	193,070 204,400	-	75,526	56,571	-	349,564	147,829	-
ภ.234	การฝึกงานวิทยาศาสตร์เครื่องสำอาง	จิตติพร คล้ายแท้	น.ส.บุญญา หลักทรัพย์	145,240	2,220	-	117,060	775	-	28,180	1,445	-
ภ.235	สหกิจศึกษา หลักสูตรวิทยาศาสตร์บัณฑิต สาขา วิทยาศาสตร์เครื่องสำอาง	ผศ.ดร.อัษฎางค์ พลนอก	น.ส.บุญญา หลักทรัพย์	10,400	2120	-	7,600	960	-	2,800	1,160	-
ภ.236	การพัฒนาศักยภาพอาจารย์แหล่งฝึก	ผศ.ดร.ปวีณา สนธิสมบัติ	นางจิตติพร คล้ายแท้ และ หัวหน้าภาควิชาเภสัช กรรมปฏิบัติ	-	200,000	-	-	-	-	-	200,000	-
ภ.237	โครงการรับนักศึกษาแลกเปลี่ยนต่างชาติ สำหรับ หลักสูตรเภสัชศาสตรบัณฑิต สาขาวิชาบริหาร เภสัชกรรม	ภญ.ดร.ศิริดา มาผันตะ	เลขานุการภาควิชา หรือ เลขานุการแหล่งฝึก ปรับงบประมาณ	3,000 3,800	15,000 15,000	- -	3,800	12,321	-	-	2,679	-
ภ.238	สหกิจศึกษาต่างประเทศ คณะเภสัชศาสตร์ มหาวิทยาลัยนเรศวร	รองคณบดีฝ่ายวิชาการ	น.ส.บุญญา หลักทรัพย์	-	-	450,000	-	-	225,000	-	225,000	-
ภ.239	โครงการส่งเสริมกิจกรรมชมรม จิตอาสา กิจกรรมค่ายอาสาพัฒนาและเรียนรู้ชุมชน	รองคณบดีฝ่ายกิจการนิสิต และบริการสังคม	ประธานชมรมจิตอาสา สโมสร นิสิตคณะเภสัชศาสตร์	-	25,000	110,000	-	25,000	-	-	110,000	-
ภ.240	โครงการส่งเสริมกิจกรรมชมรมกีฬาและเชียร์	รองคณบดีฝ่ายกิจการ นิสิตและบริการสังคม	ประธานชมรมจิตอาสา สโมสร นิสิตคณะเภสัชศาสตร์	-	70,000	10,000	-	-	-	-	70,000	10,000
ภ.241	โครงการส่งเสริมกิจกรรมชมรมดนตรีสากล	รองคณบดีฝ่ายกิจการ นิสิตและบริการสังคม	ประธานชมรมดนตรีสากล สโมสรนิสิตคณะเภสัชศาสตร์	-	15,000	10,000	-	15,000	-	-	-	10,000
ภ.242	โครงการส่งเสริมกิจกรรมชมรมอนุรักษ์ ศิลปวัฒนธรรมและดนตรีไทย	รองคณบดีฝ่ายกิจการ นิสิตและบริการสังคม	ประธานชมรมอนุรักษ์ ศิลปวัฒนธรรมและดนตรีไทย	-	80,000	80,000	-	-	-	-	80,000	80,000
ภ.243	โครงการส่งเสริมกิจกรรมชมรมถ่ายภาพ (Photo Club)	รองคณบดีฝ่ายกิจการนิสิต และบริการสังคม	ประธานชมรมถ่ายภาพ สโมสร นิสิตคณะเภสัชศาสตร์	-	55,000	125,000	-	31,200	-	-	23,800	125,000
ภ.244	โครงการส่งเสริมกิจกรรมชมรมวิชาการ และ ภาษาอังกฤษ	รองคณบดีฝ่ายกิจการ นิสิตและบริการสังคม	ประธานชมรมวิชาการและ ภาษาอังกฤษ	-	30,000	150,000	-	-	-	-	30,000	150,000

รหัส โครงการ	ชื่อโครงการ	ผู้รับผิดชอบ	ผู้ประสานงาน	งบที่รับอนุมัติ (บาท)			ใช้งบประมาณที่ใช้ไป (บาท)			คงเหลืองบประมาณ (บาท)		
				งบแผ่นดิน	งบรายได้	แหล่งอื่น	งบแผ่นดิน	งบรายได้	แหล่งอื่น	งบแผ่นดิน	งบรายได้	แหล่งอื่น
ภ.245	โครงการส่งเสริมกิจกรรมชมรม Animation and Multimedia	รองคณบดีฝ่ายกิจการนิสิตและบริการสังคม	ประธานชมรม Animation and Multimedia สโมสรนิสิตคณะเภสัชศาสตร์	-	10,000		-	-	-	-	10,000	
ภ.246	โครงการสัมมนา ฝึกอบรม และประกันคุณภาพการจัดกิจกรรมนิสิต	รองคณบดีฝ่ายกิจการนิสิตและบริการสังคม	อупนายกฝ่ายใน สโมสรนิสิตคณะเภสัชศาสตร์	-	120,000	30,000	-	23,581	-	-	96,419	30,000
ภ.247	โครงการกิจกรรมเครือข่ายสหพันธ์นิสิตนักศึกษา คณะเภสัชศาสตร์แห่งประเทศไทย	รองคณบดีฝ่ายกิจการนิสิตและบริการสังคม	อупนายกฝ่ายนอก สโมสรนิสิตคณะเภสัชศาสตร์	-	30,000	30,000	-	2,449	-	-	27,551	30,000
ภ.248	โครงการปัจฉิมนิเทศนิสิตคณะเภสัชศาสตร์	รองคณบดีฝ่ายกิจการนิสิตและบริการสังคม	หัวหน้างานกิจการนิสิตและศิษย์เก่าสัมพันธ์	-	225,000	125,000	-	225,000	-	-	-	125,000

ยุทธศาสตร์ที่ 3 การบริหารการวิจัยที่มีประสิทธิภาพ

โครงการในยุทธศาสตร์ที่ 3 การบริหารการวิจัยที่มีประสิทธิภาพ

โครงการที่อยู่ในช่วงดำเนินการเป็นไปตามแผนดำเนินงาน

โครงการที่เสร็จสิ้น

ทั้งหมด จำนวน 9 โครงการ

จำนวน 8 โครงการ

จำนวน 1 โครงการ

การเบิกจ่ายงบประมาณ

จำนวนโครงการทั้งหมด 9 โครงการ

งบประมาณแผ่นดิน/รายได้ 1,020,000 บาท

จำนวนโครงการที่มีการเบิกจ่ายงบประมาณรายได้ จำนวน 5 โครงการ

ใช้ไป 492,412.61 บาท

คงเหลือ 527,587.39 บาท

เบิก-จ่าย จำนวน 5 โครงการ ดังนี้

รหัสโครงการ	ชื่อโครงการ	ผู้รับผิดชอบ	ผู้ประสานงาน	งบที่รับอนุมัติ (บาท)			ใช้งบประมาณที่ใช้ไป (บาท)			คงเหลืองบประมาณ (บาท)		
				งบแผ่นดิน	งบรายได้	แหล่งอื่น	งบแผ่นดิน	งบรายได้	แหล่งอื่น	งบแผ่นดิน	งบรายได้	แหล่งอื่น
ภ.301	Big Cleaning Day ห้องปฏิบัติการกลางและหน่วยปฏิบัติการวิจัย (Unit cell) คณะเภสัชศาสตร์	นายวรวิทย์ เกรียงไกร นิสิตหลักสูตรปริญญา ดุขุภักดิ์ สาขาวิชา เภสัชศาสตร์	นางวิภาดา บุญส่งแท้	-	5,000	-	-	-	-	-	5,000	-
ภ.302	โครงการพัฒนาศักยภาพระบบการจัดการสิ่งแวดล้อมและห้องปฏิบัติการปลอดภัย ในคณะเภสัชศาสตร์	ผู้ช่วยคณบดีฝ่ายวิจัย และบัณฑิตศึกษา	นางวิภาดา บุญส่งแท้	-	47,600	-	-	-	-	-	47,600	-
ภ.303	การสนับสนุนการดำเนินงานของหน่วยปฏิบัติการวิจัย	รองคณบดีฝ่ายวิชาการ และวิจัย	น.ส.ศิรินทิพย์ อินทรภาสิต	-	340,000	-	-	297,387	-	-	42,613	-
ภ.304	โครงการแลกเปลี่ยนเรียนรู้ด้านการวิจัย เรื่องพัฒนาศักยภาพอาจารย์ในการเขียนโครงร่างวิจัย	รองคณบดีฝ่ายวิชาการ และวิจัย	น.ส.ศิรินทิพย์ อินทรภาสิต	-	10,000	-	-	-	-	-	10,000	-
ภ.305	โครงการส่งเสริมการเผยแพร่ผลงานวิจัยของอาจารย์คณะเภสัชศาสตร์	รองคณบดีฝ่ายวิชาการ และวิจัย	น.ส.ศิรินทิพย์ อินทรภาสิต	-	230,000	-	-	168,952.61	-	-	61,047.39	-
ภ.306	โครงการสร้างเครือข่ายความร่วมมือด้านการวิจัย	รองคณบดีฝ่ายวิชาการ และวิจัย	น.ส.ศิรินทิพย์ อินทรภาสิต	-	21,400	-	-	1,773	-	-	19,627	-
ภ.307	โครงการวิจัยสำหรับนิสิตระดับปริญญาตรี	รองคณบดีฝ่ายวิชาการ และวิจัย	น.ส.ศิรินทิพย์ อินทรภาสิต	-	351,000	-	-	12,300	-	-	338,700	-
ภ.308	โครงการแสดงผลงานวิชาการและวิจัย คณะเภสัชศาสตร์ในการประชุมวิชาการ “นเรศวรวิจัย” ครั้งที่ 9 ของมหาวิทยาลัยนเรศวร ประจำปี 2556	รองคณบดีฝ่ายวิชาการ และวิจัย	น.ส.ศิรินทิพย์ อินทรภาสิต	-	15,000	-	-	12,000	-	-	3,000	-

รหัส โครงการ	ชื่อโครงการ	ผู้รับผิดชอบ	ผู้ประสานงาน	งบที่รับอนุมัติ (บาท)			ใช้งบประมาณที่ใช้ไป (บาท)			คงเหลืองบประมาณ (บาท)		
				งบแผ่นดิน	งบรายได้	แหล่งอื่น	งบแผ่นดิน	งบรายได้	แหล่งอื่น	งบแผ่นดิน	งบรายได้	แหล่งอื่น
ภ.309	โครงการดำเนินงานเพื่อนำไปสู่การปฏิบัติการวิจัยทางคลินิกที่ดี (GCP)	ผู้อำนวยการสถานวิจัย เครื่องสำอางและ ผลิตภัณฑ์ธรรมชาติ	เจ้าหน้าที่สถานวิจัย เครื่องสำอางและผลิตภัณฑ์ ธรรมชาติ ปรับงบประมาณ	-	-	73,000	-	-	100,000	-	-	-

ยุทธศาสตร์ที่ 4 การบริการวิชาการเชิงรุกที่ตอบสนองต่อความต้องการของชุมชนและสังคม

โครงการในยุทธศาสตร์ที่ 4 การบริการวิชาการเชิงรุกที่ตอบสนองต่อความต้องการการชุมชนและสังคม ทั้งหมด จำนวน 8 โครงการ
 โครงการที่อยู่ในช่วงดำเนินการเป็นไปตามแผนดำเนินงาน จำนวน 4 โครงการ
 โครงการที่เสร็จสิ้น จำนวน 2 โครงการ
 โครงการที่ยกเลิกการดำเนินการ จำนวน 2 โครงการ

การเบิกจ่ายงบประมาณ

จำนวนโครงการทั้งหมด 8 โครงการ งบประมาณแผ่นดิน/รายได้ฯ 60,000 บาท
 จำนวนโครงการที่มีการเบิกจ่ายงบประมาณรายได้ จำนวน 3 โครงการ ใช้ไป 40,000 บาท
 คงเหลือ 20,000 บาท

เบิกจ่าย จำนวน 3 โครงการ ดังนี้

รหัสโครงการ	ชื่อโครงการ	ผู้รับผิดชอบ	ผู้ประสานงาน	งบที่รับอนุมัติ (บาท)			ใช้งบประมาณที่ใช้ไป (บาท)			คงเหลืองบประมาณ (บาท)		
				งบแผ่นดิน	งบรายได้	แหล่งอื่น	งบแผ่นดิน	งบรายได้	แหล่งอื่น	งบแผ่นดิน	งบรายได้	แหล่งอื่น
ภ.401	โครงการประชุมวิชาการ Pharmacokinetic Pharmacodynamic Data Analysis: a Hands-on course using ADAPT 5	ดร.ภักวดี เสริมสรรพสุข	เลขานุการภาควิชาเภสัชกรรมปฏิบัติ	-	-	72,000	-	-	72,000	-	-	-
ภ.402	โครงการ การฝึกอบรมระยะสั้นการบริหารเภสัชกรรมผู้ป่วยวิกฤต	ภญ.ดร.ศิริดา มาพันธ์ ภก.ทรงศักดิ์ ทองสนิท	อ.ภญ.วิรินทร์ อันล้ำเลิศ	-	-	48,000	-	-	-	-	-	48,000
ภ.403	โครงการประชาสัมพันธ์ สถานวิจัยเครื่องสำอางและผลิตภัณฑ์ธรรมชาติ คณะเภสัชศาสตร์ มหาวิทยาลัยนเรศวร	ผู้อำนวยการสถานวิจัยเครื่องสำอางและผลิตภัณฑ์ธรรมชาติ	เจ้าหน้าที่สถานวิจัยเครื่องสำอางและผลิตภัณฑ์ธรรมชาติ	-	-	42,000	-	-	-	-	-	42,000
ภ.404	การจัดประชุมสัมมนาเชิงวิชาการด้านเครื่องสำอาง	ผู้อำนวยการสถานวิจัยเครื่องสำอางและผลิตภัณฑ์ธรรมชาติ	เจ้าหน้าที่สถานวิจัยเครื่องสำอางและผลิตภัณฑ์ธรรมชาติ	-	-	137,700	-	-	-	-	-	137,700
ภ.405	การประชุมวิชาการสมาคมเภสัชวิทยาแห่งประเทศไทย ครั้งที่ 35	รศ.ดร. รัตติมา จีนาพงษา	ผศ.ดร. สกลวรรณ ประพฤติบัติ, ดร.ภักวดี เสริมสรรพสุข	-	-	325,000	-	-	-	-	-	-
ภ.406	โครงการประชุมวิชาการส่งเสริมสมรรถนะการทำงานเจ้าพนักงานเภสัชกรรมและเจ้าหน้าที่สาธารณสุข โดยจัดเก็บค่าลงทะเบียน	รองคณบดีฝ่ายกิจการนิสิตและบริการสังคม	นายธเรศ แก้วบวรรัตน์	-	-	432,000	-	-	444,908	-	-	-
ภ.407	เรียนรู้คุณค่าสมุนไพรไทย	รศ.ดร.กรกรนก อิงคนินันท์	น.ส.อรุณี มีเนตขำ น.ส.นารีรัตน์ พัดเย็นสุข	-	20,000	-	-	-	-	-	20,000	-
ภ.408	การสนับสนุนการดำเนินงานบริการวิชาการแก่สังคมของคณะเภสัชศาสตร์มหาวิทยาลัยนเรศวร	รองคณบดีฝ่ายกิจการนิสิตและบริการสังคม	นายธเรศ แก้วบวรรัตน์	-	40,000	-	-	40,000	-	-	-	-

ยุทธศาสตร์ที่ 5 การสร้างเครือข่ายและภาคีการมีส่วนร่วม

โครงการในยุทธศาสตร์ที่ 5 การสร้างเครือข่ายและภาคีการมีส่วนร่วม
โครงการที่อยู่ในช่วงดำเนินการเป็นไปตามแผนดำเนินงาน
โครงการที่เสร็จสิ้น

ทั้งหมด จำนวน 1 โครงการ
จำนวน 1 โครงการ
จำนวน - โครงการ

การเบิกจ่ายงบประมาณ

จำนวนโครงการทั้งหมด 1 โครงการ
ยังไม่มีเบิกจ่ายงบประมาณ

งบประมาณรายได้ 60,000 บาท

รหัสโครงการ	ชื่อโครงการ	ผู้รับผิดชอบ	ผู้ประสานงาน	งบที่รับอนุมัติ (บาท)			ใช้งบประมาณที่ใช้ไป (บาท)			คงเหลืองบประมาณ (บาท)		
				งบแผ่นดิน	งบรายได้	แหล่งอื่น	งบแผ่นดิน	งบรายได้	แหล่งอื่น	งบแผ่นดิน	งบรายได้	แหล่งอื่น
ภ.501	การทำบันทึกข้อตกลงความร่วมมือทางวิชาการ (MOU)	ผศ.ดร.ปวีณา สนธิสมบัติ	นางจิตตรีพร คล้ายแท้	-	60,000	-	-	-	-	60,000	-	

โครงการนอกแผนฯ

มีโครงการนอกแผนฯ ในรอบไตรมาสที่ 1 ขออนุมัติ จำนวน 2 โครงการ
 โครงการที่อยู่ในช่วงดำเนินการเป็นไปตามแผนดำเนินงาน จำนวน 1 โครงการ
 โครงการที่เสร็จสิ้น จำนวน 1 โครงการ

การเบิกจ่ายงบประมาณ

ขออนุมัติเบิก-จ่าย จากงบประมาณรายได้คณะฯ จำนวน 2 โครงการ งบประมาณรายได้ที่ตั้งไว้ 20,000 บาท
 ใช้ไป 2,645 บาท
 คงเหลือ 17,355 บาท

เบิก-จ่าย จำนวน 2 โครงการ ดังนี้

รหัสโครงการ	ชื่อโครงการ	ผู้รับผิดชอบ	ผู้ประสานงาน	งบที่รับอนุมัติ (บาท)			ใช้งบประมาณที่ใช้ไป (บาท)			คงเหลืองบประมาณ (บาท)		
				งบแผ่นดิน	งบรายได้	แหล่งอื่น	งบแผ่นดิน	งบรายได้	แหล่งอื่น	งบแผ่นดิน	งบรายได้	แหล่งอื่น
ภน.01-56	โครงการสัมมนาเชิงปฏิบัติการ เรื่องการใช้ผงสีมุก และสารกรองแสงยูวีในการเตรียมเครื่องสำอาง	หัวหน้าภาควิชาเทคโนโลยีเภสัชกรรม	เลขานุการภาควิชาเทคโนโลยีเภสัชกรรม	-	4,200	-	-	1,045	-	-	3,155	-
ภน.02-56	โครงการสร้างเสริมประสบการณ์การเรียนรู้เชิงวิชาชีพโดยผู้เชี่ยวชาญ	ภาควิชาเภสัชกรรมปฏิบัติ	เลขานุการภาควิชาเภสัชกรรมปฏิบัติ	-	15,800	-	-	15,800	-	-	-	-

แบบสอบถามการติดตามและประเมินผลแผนปฏิบัติการประจำปี 2556 คณะเภสัชศาสตร์ มหาวิทยาลัยนครสวรรค์
ครั้งที่ 3 (ตุลาคม 2555 - มิถุนายน 2556)

ยุทธศาสตร์ที่ 1 การบริหารจัดการองค์กรที่เน้นคุณภาพและธรรมาภิบาล

(1) รหัส โครงการ	(2) ชื่อโครงการ	(3) ผู้รับผิดชอบโครงการ ผู้ให้ข้อมูล	(4)สถานะโครงการ				(5) รายงานความก้าวหน้า กรณีอยู่ระหว่างดำเนินการ			(6) กรณีเสร็จสิ้นโครงการแล้ว การดำเนินงานตามตัวบ่งชี้ของโครงการ (KPIs)				(7) ปัญหา/อุปสรรค และแนวทางแก้ไข (กรณีเลื่อน/ยกเลิก โครงการ)		
			อยู่ในช่วง ดำเนิน โครงการ	เสร็จ เรียบร้อย แล้ว	เลื่อน โครงการ	ขอ ยกเลิก โครงการ	ด้านกิจกรรม	ด้านระยะเวลา	ด้าน งบประมาณ	ผลการดำเนินงาน	งบประมาณ		บรรลุ		ไม่บรรลุ	
											ที่ได้รับ	ที่ใช้จริง				
ภ.101	โครงการพัฒนาและส่งเสริม ศักยภาพผู้บริหารสถาบัน ประจำปี 2556	รองคณบดีฝ่ายบริหาร	✓				การดำเนินงาน เตรียมงานและ ประสานวิทยากร	ระยะเวลา เป็นไปตามแผนการ ดำเนินการ -จัดกิจกรรม 9 สิงหาคม 2556	งบประมาณ -	ตัวบ่งชี้เชิงปริมาณ ผู้เข้าร่วมโครงการแต่ละครั้งไม่น้อยกว่าร้อยละ 80 จากกลุ่มเป้าหมาย ตัวบ่งชี้เชิงคุณภาพ ผลประเมินความพึงพอใจผู้ร่วมโครงการไม่ต่ำ กว่า 3.5 จากคะแนน 5 เวลา ดำเนินโครงการตามระยะเวลาที่กำหนด ต้นทุน เบิกจ่ายอยู่ในงบประมาณที่กำหนด	20,000	-				
ภ.102	โครงการวันสถาปนาคณะเภสัช ศาสตร์และเชิดชูผู้ปฏิบัติดี ประจำปี 2556	รองคณบดีฝ่ายบริหาร		✓			การดำเนินงาน เป็นไปตาม แผนการ ดำเนินงาน จัด โครงการในวันที่ 18 กุมภาพันธ์ 2556	ระยะเวลา เลื่อนการดำเนิน การจากวันที่ 19 กุมภาพันธ์ 2556 เป็นวันที่ 18 กุมภาพันธ์ 2556	งบประมาณ เป็นไปตาม แผนการ ดำเนินการ	ตัวบ่งชี้เชิงปริมาณ ผู้เข้าร่วมโครงการแต่ละครั้งไม่น้อยกว่าร้อยละ จาก 80กลุ่มเป้าหมาย ผลการดำเนินงานตามตัวบ่งชี้ ผู้เข้าร่วมคางการ 120 คน คิดเป็นร้อยละ 100 ตัวบ่งชี้เชิงคุณภาพ ผลประเมินความพึงพอใจผู้ร่วมโครงการไม่ต่ำ กว่า 3.5 จากคะแนน 5 ผลการดำเนินงานตามตัวบ่งชี้ ผลประเมินความพึงพอใจผู้เข้าร่วมโครงการ จากแบบสอบถามอยู่ในระดับมาก ได้คะแนน เฉลี่ย 4.03 จาก 5 คะแนน เวลา ดำเนินโครงการตามระยะเวลาที่กำหนด ผลการดำเนินงานตามตัวบ่งชี้ เลื่อนการดำเนินการเป็น 18 กุมภาพันธ์ 2556 ต้นทุน เบิกจ่ายอยู่ในงบประมาณที่กำหนด ผลการดำเนินงานตามตัวบ่งชี้ อยู่ในงบประมาณที่กำหนด	40,000	33,620	✓	✓		

แบบสอบถามการติดตามและประเมินผลแผนปฏิบัติการประจำปี 2556 คณะเภสัชศาสตร์ มหาวิทยาลัยนครสวรรค์
ครั้งที่ 3 (ตุลาคม 2555 - มิถุนายน 2556)

ยุทธศาสตร์ที่ 1 การบริหารจัดการองค์กรที่เน้นคุณภาพและธรรมาภิบาล

(1) รหัส โครงการ	(2) ชื่อโครงการ	(3) ผู้รับผิดชอบโครงการ ผู้ให้ข้อมูล	(4)สถานะโครงการ				(5) รายงานความก้าวหน้า กรณีอยู่ระหว่างดำเนินการ			(6) กรณีเสร็จสิ้นโครงการแล้ว การดำเนินงานตามตัวบ่งชี้ของโครงการ (KPIs)				(7) ปัญหา/อุปสรรค และแนวทางแก้ไข (กรณีเลื่อน/ยกเลิก โครงการ)	
			อยู่ในช่วง ดำเนิน โครงการ	เสร็จ เรียบร้อย แล้ว	เลื่อน โครงการ	ขอ ยกเลิก โครงการ	ด้านกิจกรรม	ด้านระยะเวลา	ด้าน งบประมาณ	ผลการดำเนินงาน	งบประมาณ		บรรลุ		ไม่บรรลุ
											ที่ได้รับ	ที่ใช้ไป			
ภ.103	การพัฒนาศักยภาพและการส่งเสริมการทำงานอย่างมีส่วนร่วมของบุคลากรคณะเภสัชศาสตร์	รองคณบดีฝ่ายบริหาร		✓			การดำเนินงาน ขออนุมัติ โครงการ และ เตรียมการ ดำเนินการ ปัญหาอุปสรรค	ระยะเวลา เป็นไปตาม แผนการต ดำเนินการ ปัญหาอุปสรรค	งบประมาณ ปัญหาอุปสรรค	ตัวบ่งชี้เชิงปริมาณ ผู้เข้าร่วมโครงการไม่น้อยกว่าร้อยละ 80 จาก กลุ่มเป้าหมาย ผลการดำเนินงานตามตัวบ่งชี้ ผู้เข้าร่วมโครงการคิดเป็นร้อยละ 34 ของ กลุ่มเป้าหมาย ปัญหาอุปสรรค -การเลื่อนกำหนดการดำเนินงาน ทำให้มี ผู้เข้าร่วมโครงการฯ น้อย -การประชาสัมพันธ์วัตถุประสงค์โครงการฯ รูปแบบการจัด กิจกรรม ไม่ชัดเจน ไม่ทั่วถึง ทำให้ผู้เข้าร่วมโครงการฯ น้อย ตัวบ่งชี้เชิงคุณภาพ 1. ผลประเมินความพึงพอใจผู้ร่วมโครงการไม่ ต่ำกว่า 3.5 จากคะแนน 5 2. ผลประเมินการมีส่วนร่วมในปีถัดไปเพิ่มขึ้น มากกว่าร้อยละ 10 ผลการดำเนินงานตามตัวบ่งชี้ 1. ผลการประเมินความพึงพอใจผู้เข้าร่วม โครงการ 4.39 จาก คะแนน5 เวลา ดำเนินโครงการตามระยะเวลาที่กำหนด ผลการดำเนินงานตามตัวบ่งชี้ -การเลื่อนการจัดโครงการฯ จากแผนการ ดำเนินการที่วางไว้ ต้นทุน เบิกจ่ายอยู่ในงบประมาณที่กำหนด ผลการดำเนินงานตามตัวบ่งชี้ เป็นไปตามงบประมาณที่วางไว้	255,730	171,253		✓	

แบบสอบถามการติดตามและประเมินผลแผนปฏิบัติการประจำปี 2556 คณะเภสัชศาสตร์ มหาวิทยาลัยนครสวรรค์
ครั้งที่ 3 (ตุลาคม 2555 - มิถุนายน 2556)

ยุทธศาสตร์ที่ 1 การบริหารจัดการองค์กรที่เน้นคุณภาพและธรรมาภิบาล

(1) รหัส โครงการ	(2) ชื่อโครงการ	(3) ผู้รับผิดชอบโครงการ ผู้ให้ข้อมูล	(4)สถานะโครงการ				(5) รายงานความก้าวหน้า กรณีอยู่ระหว่างดำเนินการ			(6) กรณีเสร็จสิ้นโครงการแล้ว การดำเนินงานตามตัวบ่งชี้ของโครงการ (KPIs)				(7) ปัญหา/อุปสรรค และแนวทางแก้ไข (กรณีเลื่อน/ยกเลิก โครงการ)	
			อยู่ในช่วง ดำเนิน โครงการ	เสร็จ เรียบร้อยแล้ว	เลื่อน โครงการ	ขอ ยกเลิก โครงการ	ด้านกิจกรรม	ด้านระยะเวลา	ด้าน งบประมาณ	ผลการดำเนินงาน	งบประมาณ		บรรลุ		ไม่บรรลุ
											ที่ได้รับ	ที่ใช้ไป			
ภ.104	ผู้บริหารพบบุคลากรคณะ เภสัชศาสตร์ ประจำปี 2556	รองคณบดีฝ่ายบริหาร	✓				การดำเนินงาน -ดำเนินการจัด กิจกรรมครั้งที่ 1 วันที่ 21 ธ.ค. 55 -กำหนดการจัด กิจกรรมครั้งที่ 2 15 ส.ค. 2556	ระยะเวลา เป็นไปตาม แผนการ ดำเนินการ	งบประมาณ 10,000	ตัวบ่งชี้เชิงปริมาณ ผู้เข้าร่วมโครงการแต่ละครั้งไม่น้อยกว่าร้อยละ ยจากเป้าหมาย 80 ตัวบ่งชี้เชิงคุณภาพ 1. ผลประเมินความพึงพอใจผู้ร่วมโครงการไม่ ต่ำกว่า 3.5 จากคะแนน 5 2. ข้อเสนอแนะด้านการบริหารงานจาก บุคลากรภายในคณะฯ ในแต่ละด้านอย่าง น้อย 1 ประเด็น เวลา ดำเนินโครงการตามระยะเวลาที่กำหนด ต้นทุน เบิกจ่ายอยู่ในงบประมาณที่กำหนด	20,000	10,000			
ภ.105	โครงการตรวจสอบสุขภาพบุคลากร ประจำปี 2556	รองคณบดีฝ่ายบริหาร	✓			การดำเนินงาน -ขออนุมัติโครงการ -เริ่มจัดกิจกรรม เดินนับก้าวเพื่อ สุขภาพ 1 เม.ย. 56	ระยะเวลา เป็นไปตามแผน	งบประมาณ -	ตัวบ่งชี้เชิงปริมาณ 1. มีบุคลากรคณะฯ ทั้งหมดเข้าร่วมโครงการ ร้อยละ 80 ขึ้นไป 2. รายงานและสรุปโรคประจำตัวของ บุคลากรคณะฯ และแนวปฏิบัติเพื่อ ส่งเสริมสุขภาพที่เหมาะสม ตัวบ่งชี้เชิงคุณภาพ ผลการประเมินโครงการและความพึงพอใจไม่ น้อยกว่า 3.51 จาก 5 เวลา การปฏิบัติงานเป็นไปตามกำหนดเวลาตาม แผน ต้นทุน การดำเนินกิจกรรมในโครงการเป็นไปตาม งบประมาณที่กำหนดตามแผน	73,000	-				

แบบสอบถามการติดตามและประเมินผลแผนปฏิบัติการประจำปี 2556 คณะเภสัชศาสตร์ มหาวิทยาลัยนเรศวร
ครั้งที่ 3 (ตุลาคม 2555 - มิถุนายน 2556)

ยุทธศาสตร์ที่ 1 การบริหารจัดการองค์กรที่เน้นคุณภาพและธรรมาภิบาล

(1) รหัส โครงการ	(2) ชื่อโครงการ	(3) ผู้รับผิดชอบ โครงการ ผู้ให้ข้อมูล	(4)สถานะโครงการ				(5) รายงานความก้าวหน้า กรณีอยู่ระหว่างดำเนินการ			(6) กรณีเสร็จสิ้นโครงการแล้ว การดำเนินงานตามตัวบ่งชี้ของโครงการ (KPIs)				(7) ปัญหา/อุปสรรค และแนวทางแก้ไข (กรณีเลื่อน/ยกเลิก โครงการ)	
			อยู่ในช่วง ดำเนินการ	เสร็จ เรียบร้อยแล้ว	เลื่อน โครงการ	ขอ ยกเลิก โครงการ	ด้านกิจกรรม	ด้านระยะเวลา	ด้าน งบประมาณ	ผลการดำเนินงาน	งบประมาณ		บรรลุ		ไม่บรรลุ
											ที่ได้รับ	ที่ใช้จริง			
ภ.106	โครงการวันสำคัญ และประเพณี ต่าง ๆ คณะเภสัชศาสตร์ มหาวิทยาลัยนเรศวร	หัวหน้าสำนักงาน เลขานุการฯ	✓				<p>การดำเนินงาน กิจกรรมที่ได้ ดำเนินการแล้ว ได้แก่ การจัด บอร์ด ประชาสัมพันธ์ การตั้งโต๊ะถวาย พระพร และ ถวายพระพร ออนไลน์ ทำบุญ วันขึ้นปีใหม่ และรดน้ำดำหัว วันสงกรานต์</p> <p>ปัญหาอุปสรรค -</p>	<p>ระยะเวลา</p> <p>งบประมาณ เบิกจ่ายแล้ว 8,032 บาท</p> <p>ปัญหาอุปสรรค -</p>	<p>ตัวบ่งชี้เชิงปริมาณ มีผู้เข้าร่วมโครงการไม่น้อยกว่าร้อยละ 80 ของ กลุ่มเป้าหมาย</p> <p>ตัวบ่งชี้เชิงคุณภาพ ผลการประเมินโครงการและความพึงพอใจไม่ น้อยกว่า 3.51 จาก 5</p> <p>เวลา การปฏิบัติงานเป็นไปตามกำหนดเวลาตามแผน</p> <p>ต้นทุน งบประมาณที่กำหนดตามแผน</p> <p>ปัญหาอุปสรรค -</p>	30,000	8,032				
ภ.107	โครงการจัดทำแผนปฏิบัติการ ประจำปีงบประมาณ 2557 คณะเภสัชศาสตร์	รองคณบดีฝ่าย แผนและพัฒนา คุณภาพ	✓				<p>การดำเนินงาน อยู่ขั้นตอนเตรียม จัดประชาคม ทุกภาคส่วน</p> <p>ปัญหาอุปสรรค -</p>	<p>ระยะเวลา เป็นไปตาม ปฏิทินการจัดทำ แผน</p> <p>ปัญหาอุปสรรค -</p>	<p>งบประมาณ ยังไม่มี การเบิกจ่าย งบประมาณ</p> <p>ปัญหาอุปสรรค -</p>	<p>ตัวบ่งชี้เชิงปริมาณ คณะเภสัชศาสตร์มีแผนปฏิบัติการประจำปี งบประมาณ 2557</p> <p>ตัวบ่งชี้เชิงคุณภาพ ผลประเมินความคิดเห็นของบุคลากรต่อการมี ส่วนร่วม/ความพึงพอใจ/คุณภาพของแผนปฏิบัติ การประจำปีงบประมาณ 2557 ไม่ต่ำกว่า 3.5 จากคะแนน 5</p> <p>เวลา การจัดโครงการเป็นไปตามระยะเวลาที่กำหนด</p> <p>ผลการดำเนินงานตามตัวบ่งชี้ต้นทุน การเบิกจ่ายไม่เกินวงเงินงบประมาณที่ได้รับ อนุมัติ</p> <p>ปัญหาอุปสรรค -</p>	7,950	-			

แบบสอบถามการติดตามและประเมินผลแผนปฏิบัติการประจำปี 2556 คณะเภสัชศาสตร์ มหาวิทยาลัยนเรศวร
ครั้งที่ 3 (ตุลาคม 2555 - มิถุนายน 2556)

ยุทธศาสตร์ที่ 1 การบริหารจัดการองค์กรที่เน้นคุณภาพและธรรมาภิบาล

(1) รหัส โครงการ	(2) ชื่อโครงการ	(3) ผู้รับผิดชอบ โครงการ ผู้ให้ข้อมูล	(4)สถานะโครงการ				(5) รายงานความก้าวหน้า กรณีอยู่ระหว่างดำเนินการ			(6) กรณีเสร็จสิ้นโครงการแล้ว การดำเนินงานตามตัวบ่งชี้ของโครงการ (KPIs)				(7) ปัญหา/อุปสรรค และแนวทางแก้ไข (กรณีเลื่อน/ยกเลิก โครงการ)	
			อยู่ในช่วง ดำเนิน โครงการ	เสร็จ เรียบร้อย แล้ว	เลื่อน โครงการ	ขอ ยกเลิก โครงการ	ด้านกิจกรรม	ด้านระยะเวลา	ด้านงบประมาณ	ผลการดำเนินงาน	งบประมาณ		บรรลุ		ไม่บรรลุ
											ที่ได้รับ	ที่ใช้จริง			
ภ.108	โครงการประเมิน/ ตรวจสอบการประกัน คุณภาพการศึกษา ภายใน (ระดับคณะ) คณะเภสัชศาสตร์รอบ การประเมินปีการศึกษา 2555	รองคณบดีฝ่ายแผน และพัฒนาคุณภาพ		✓			<u>การดำเนินงาน</u> -	<u>ระยะเวลา</u> -	<u>งบประมาณ</u> -	<u>ตัวบ่งชี้เชิงปริมาณ</u> 1. รายงานการประเมินตนเองของคณะเภสัช ศาสตร์ ปีการศึกษา 2555 2. รายงานการประเมิน/ตรวจสอบของคณะ เภสัชศาสตร์ ปีการศึกษา 2555 <u>ผลการดำเนินงานตามตัวบ่งชี้</u> 1. จัดทำ SAR เรียบร้อยตามกำหนด 2. รายงาน SAR/CAR ต่อคณะฯ/ มหาวิทยาลัยเป็นที่เรียบร้อยแล้ว <u>ตัวบ่งชี้เชิงคุณภาพ</u> ระดับคะแนนจากการประเมินคุณภาพ การศึกษาระดับคณะฯ บรรลุเป้าหมายและ KPIs ของแผนยุทธศาสตร์คณะฯ ตัวชี้วัดที่ 7 <u>ผลการดำเนินงานตามตัวบ่งชี้</u> คะแนนประเภท สกอ. = 4.06 คะแนนประเภท สมศ. = 4.26 <u>เวลา</u> การจัดโครงการเป็นไปตามระยะเวลาที่ กำหนด <u>ต้นทุน</u> การเบิกจ่ายไม่เกินวงเงินงบประมาณที่ได้รับ อนุมัติ	42,320	48,240	✓	✓	

แบบสอบถามการติดตามและประเมินผลแผนปฏิบัติการประจำปี 2556 คณะเภสัชศาสตร์ มหาวิทยาลัยนครสวรรค์
ครั้งที่ 3 (ตุลาคม 2555 - มิถุนายน 2556)

ยุทธศาสตร์ที่ 1 การบริหารจัดการองค์กรที่เน้นคุณภาพและธรรมาภิบาล

(1) รหัส โครงการ	(2) ชื่อโครงการ	(3) ผู้รับผิดชอบ โครงการ ผู้ให้ข้อมูล	(4)สถานะโครงการ				(5) รายงานความก้าวหน้า กรณีอยู่ระหว่างดำเนินการ			(6) กรณีเสร็จสิ้นโครงการแล้ว การดำเนินงานตามตัวบ่งชี้ของโครงการ (KPIs)				(7) ปัญหา/อุปสรรค และแนว ทางแก้ไข (กรณี เลื่อน/ยกเลิก โครงการ)	
			อยู่ในช่วง ดำเนิน โครงการ	เสร็จ เรียบร้อย แล้ว	เลื่อน โครงการ	ขอ ยกเลิก โครงการ	ด้านกิจกรรม	ด้านระยะเวลา	ด้านงบประมาณ	ผลการดำเนินงาน	งบประมาณ		บรรลุ		ไม่บรรลุ
											ที่ได้รับ	ที่ใช้จริง			
ภ.109	โครงการประเมิน คุณภาพระดับ หน่วยงานย่อย คณะเภสัชศาสตร์ รอบ การประเมินปีการศึกษา 2555	รองคณบดีฝ่ายแผน และพัฒนาคุณภาพ	✓				การ ดำเนินงาน	ระยะเวลา -	งบประมาณ -	ตัวบ่งชี้เชิงปริมาณ 1. รายงานการประเมินตนเอง (SAR) ของหน่วยงานย่อย ปี การศึกษา 25552 2. รายงานผลการประเมิน/ตรวจสอบ (CAR) ของหน่วยงาน ย่อย ปีการศึกษา 2555 ผลการดำเนินงานตามตัวชี้วัด 1. มีรายงานการประเมิน SAR ครบทุกหน่วยงาน 2. มีรายงานการประเมินตรวจสอบ CAR ครบทุกหน่วยงาน ตัวบ่งชี้เชิงคุณภาพ ผลการประเมินคุณภาพการศึกษาหน่วยงานย่อย ในระดับดี หรือ 3.50 ขึ้นไป (จากคะแนนเต็ม 5) และเพิ่มขึ้น 0.25 คะแนนทุกปี ผลการดำเนินงานตามตัวชี้วัด - ผลประเมินมีคะแนน > 3.5 ทุกภาควิชา - ผลการประเมิน 2 สถานฯ ยังมีคะแนน <3.50 (ประเมินเป็น ปีแรก) เวลา การจัดโครงการเป็นไปตามระยะเวลาที่กำหนด ต้นทุน การเบิกจ่ายไม่เกินวงเงินงบประมาณที่ได้รับอนุมัติ	39,400	29,500	✓	✓	
ภ.110	โครงการพัฒนาระบบและ กลไกการประกันคุณภาพ การศึกษาระดับคณะฯ และหน่วยงานย่อย คณะเภสัชศาสตร์	รองคณบดีฝ่ายแผน และพัฒนาคุณภาพ	✓				การดำเนินงาน อยู่ระหว่าง สรุปรวบรวม แผนพัฒนา QA ปี 56 ปัญหาอุปสรรค -	ระยะเวลา เป็นไปตามที่ กำหนด ปัญหาอุปสรรค -	งบประมาณ เป็นไปตามที่ กำหนด ปัญหาอุปสรรค -	ตัวบ่งชี้เชิงปริมาณ 1. มีประชุมคณะกรรมการประกันคุณภาพอย่างน้อย 1 ครั้งใน ทุกหน่วยงานย่อย 2. มีการจัดทำบอร์ดประชาสัมพันธ์ /website เพื่อให้ความรู้ด้าน การประกันคุณภาพอย่างน้อย 4 ครั้ง/ปี ตัวบ่งชี้เชิงคุณภาพ ระดับคะแนนจากการประเมินคุณภาพการศึกษาระดับทั้ง หน่วยงานย่อย และระดับคณะฯ มีคะแนนเพิ่มขึ้นเป็นไปตาม เป้าหมายและ KPIs ของแผนยุทธศาสตร์ (ตัวชี้วัดที่ 7) เวลา การจัดโครงการเป็นไปตามระยะเวลาที่กำหนด ต้นทุน การเบิกจ่ายไม่เกินวงเงินงบประมาณที่ได้รับอนุมัติ	7,500	-			✓

แบบสอบถามการติดตามและประเมินผลแผนปฏิบัติการประจำปี 2556 คณะเภสัชศาสตร์ มหาวิทยาลัยนเรศวร
ครั้งที่ 3 (ตุลาคม 2555 - มิถุนายน 2556)

ยุทธศาสตร์ที่ 1 การบริหารจัดการองค์กรที่เน้นคุณภาพและธรรมาภิบาล

(1) รหัส โครงการ	(2) ชื่อโครงการ	(3) ผู้รับผิดชอบ โครงการ ผู้ให้ข้อมูล	(4)สถานะโครงการ				(5) รายงานความก้าวหน้า กรณีอยู่ระหว่างดำเนินการ			(6) กรณีเสร็จสิ้นโครงการแล้ว การดำเนินงานตามตัวบ่งชี้ของโครงการ (KPIs)				(7) ปัญหา/ อุปสรรคและ แนวทางแก้ไข (กรณีเลื่อน/ ยกเลิก โครงการ)	
			อยู่ในช่วง ดำเนิน โครงการ	เสร็จ เรียบร้อยแล้ว	เลื่อน โครงการ	ขอ ยกเลิก โครงการ	ด้านกิจกรรม	ด้านระยะเวลา	ด้านงบประมาณ	ผลการดำเนินงาน	งบประมาณ		บรรลุ		ไม่บรรลุ
											ที่ได้รับ	ที่ใช้จริง			
ภ.111	โครงการฝึกอบรมด้าน การควบคุมภายในและ บริหารความเสี่ยง คณะ เภสัชศาสตร์	รองคณบดีฝ่าย แผนและพัฒนา คุณภาพ	✓				<p><u>การดำเนินงาน</u> อยู่ในขั้นตอนการเตรียมการ จัดฝึกอบรมด้านการควบคุม ภายในและบริหารความเสี่ยง</p> <p><u>ปัญหาอุปสรรค</u> ยังหาบุคลากรที่จะมาเป็น วิทยากร อบรมเกี่ยวกับการ ควบคุมภายในและบริหารความ เสี่ยง ไม่ได้ เนื่องจากบุคลากร ภายในมหาวิทยาลัยส่วนใหญ่ ไม่ได้อบรมความรู้เกี่ยวกับการ ควบคุมภายในและบริหารความ เสี่ยงโดยตรง</p>	<p><u>ระยะเวลา</u> ดำเนินการขอเลื่อน กำหนด ระยะเวลาจัด โครงการฯ</p> <p><u>ปัญหาอุปสรรค</u> เนื่องจากช่วงระยะเวลา การจัดโครงการฯตามเล่ม แผนปฏิบัติการประจำปี มีการจัดโครงการจำนวน หลายๆ โครงการในเดือน นั้นๆ จึงทำให้บุคลากรไม่ สามารถเข้าร่วมอบรมได้ จึงต้องทำการขออนุมัติ เลื่อนจัดโครงการฯ ออกไป</p>	<p><u>งบประมาณ</u> ยังไม่มีเบิกจ่าย งบประมาณ</p> <p><u>ปัญหาอุปสรรค</u> -</p>	<p><u>ตัวบ่งชี้เชิงปริมาณ</u> ผู้เข้าร่วมโครงการไม่ต่ำกว่าร้อยละ 80 ของกลุ่มเป้าหมาย</p> <p><u>ตัวบ่งชี้เชิงคุณภาพ</u> ร้อยละของความพึงพอใจ/องค์ความรู้ที่ ได้รับของผู้เข้าร่วมโครงการ อย่างน้อย 3.5 จากคะแนน 5</p> <p><u>เวลา</u> การจัดโครงการเป็นไปตามระยะเวลาที่ กำหนด</p> <p><u>ต้นทุน</u> การเบิกจ่ายไม่เกินวงเงินงบประมาณที่ ได้รับอนุมัติ</p>	17,600	-			
ภ.112	การสร้างสภาวะ แวดล้อมที่ดีในการ ปฏิบัติงานโดยใช้ระบบ 5 ส.	หัวหน้าสำนักงาน เลขานุการฯ	✓				<p><u>การดำเนินงาน</u> กิจกรรมที่ดำเนินการแล้วได้แก่ ทบทวนนโยบาย จัดทำแผนและ กำหนดการ แต่งตั้ง คณะกรรมการ ดำเนินการ Big Cleaning Day ครั้งที่ 1 กำลัง จะดำเนินการ Big Cleaning Day ในเดือนกรกฎาคม 2556 และอยู่ระหว่างการตรวจสอบ ประเมินผล</p> <p><u>ปัญหาอุปสรรค</u> -</p>	<p><u>ระยะเวลา</u> เป็นไปตามแผน</p> <p><u>ปัญหาอุปสรรค</u> -</p>	<p><u>งบประมาณ</u> ยังไม่มีเบิกจ่าย งบประมาณ</p> <p><u>ปัญหาอุปสรรค</u> -</p>	<p><u>ตัวบ่งชี้เชิงปริมาณ</u> 1. มีจำนวนงานที่เข้าร่วมประเมิน 5 ส. ไม่น้อยกว่าร้อยละ 90</p> <p>2. มีการนำเสนอผลงานหรือกิจกรรมที่ ดำเนินการใหม่ไม่น้อยกว่า 2 ผลงาน</p> <p><u>ตัวบ่งชี้เชิงคุณภาพ</u> คะแนนรวมเฉลี่ยจากผลการประเมินของ คณะกรรมการไม่น้อยกว่าร้อยละ 70</p> <p><u>เวลา</u> ดำเนินโครงการตามระยะเวลาที่ กำหนด</p> <p><u>ต้นทุน</u> เบิกจ่ายอยู่ในงบประมาณที่ กำหนด</p>	5,000	-			

แบบสอบถามการติดตามและประเมินผลแผนปฏิบัติการประจำปี 2556 คณะเภสัชศาสตร์ มหาวิทยาลัยนครสวรรค์
ครั้งที่ 3 (ตุลาคม 2555 - มิถุนายน 2556)

ยุทธศาสตร์ที่ 1 การบริหารจัดการองค์กรที่เน้นคุณภาพและธรรมาภิบาล

(1) รหัส โครงการ	(2) ชื่อโครงการ	(3) ผู้รับผิดชอบโครงการ ผู้ให้ข้อมูล	(4)สถานะโครงการ				(5) รายงานความก้าวหน้า กรณีอยู่ระหว่างดำเนินการ			(6) กรณีเสร็จสิ้นโครงการแล้ว การดำเนินงานตามตัวบ่งชี้ของโครงการ (KPIs)				(7) ปัญหา/อุปสรรค และแนว ทางแก้ไข (กรณี เลื่อน/ยกเลิก โครงการ)	
			อยู่ในช่วง ดำเนิน โครงการ	เสร็จ เรียบร้อยแล้ว	เลื่อน โครงการ	ขอ ยกเลิก โครงการ	ด้านกิจกรรม	ด้านระยะเวลา	ด้าน งบประมาณ	ผลการดำเนินงาน	งบประมาณ		บรรลุ		ไม่บรรลุ
											ที่ได้รับ	ที่ใช้จริง			
ภ.113	โครงการเข้าร่วมประชุมและ นำเสนอผลงานเครือข่าย บุคลากรคณะเภสัชศาสตร์เพื่อ เสริมสร้างสุขภาพ (คบ.สสส.)	หัวหน้าสำนักงาน เลขานุการฯ		/			<u>การดำเนินงาน</u> -	<u>ระยะเวลา</u> -	<u>งบประมาณ</u> -	<u>ตัวบ่งชี้เชิงปริมาณ</u> ผู้เข้าร่วมประชุมไม่น้อยกว่าร้อยละ 80 จาก เป้าหมาย <u>ผลการดำเนินงานตามตัวบ่งชี้</u> ตั้งไว้ 8 คน มีผู้เข้าร่วม 6 คน คิดเป็นร้อยละ 75 <u>ตัวบ่งชี้เชิงคุณภาพ</u> มีการนำเสนอ poster หรือ oral ไม่น้อยกว่า 2 เรื่อง <u>ผลการดำเนินงานตามตัวบ่งชี้</u> มีการนำเสนอผลงาน poster จำนวน 2 เรื่อง และได้รับรางวัลรองชนะเลิศอันดับ 2 <u>ปัญหาอุปสรรค</u> ยังขาดผลงานที่จะนำเสนอ <u>เวลา</u> ดำเนินโครงการตามระยะเวลาที่กำหนด <u>ผลการดำเนินงานตามตัวบ่งชี้</u> เป็นไปตามแผน <u>ต้นทุน</u> เบิกจ่ายอยู่ในงบประมาณที่กำหนด <u>ผลการดำเนินงานตามตัวบ่งชี้</u> เบิกจ่ายจำนวน 25,620 บาท คงเหลือ 27,380 บาท	53,000	25,620			

แบบสอบถามการติดตามและประเมินผลแผนปฏิบัติการประจำปี 2556 คณะเภสัชศาสตร์ มหาวิทยาลัยนครสวรรค์
ครั้งที่ 3 (ตุลาคม 2555 - มิถุนายน 2556)

ยุทธศาสตร์ที่ 1 การบริหารจัดการองค์กรที่เน้นคุณภาพและธรรมาภิบาล

(1) รหัส โครงการ	(2) ชื่อโครงการ	(3) ผู้รับผิดชอบโครงการ ผู้ให้ข้อมูล	(4)สถานะโครงการ				(5) รายงานความก้าวหน้า กรณีอยู่ระหว่างดำเนินการ			(6) กรณีเสร็จสิ้นโครงการแล้ว การดำเนินงานตามตัวบ่งชี้ของโครงการ (KPIs)				(7) ปัญหา/อุปสรรค และแนว ทางแก้ไข (กรณี เลื่อน/ยกเลิก โครงการ)	
			อยู่ในช่วง ดำเนิน โครงการ	เสร็จ เรียบร้อยแล้ว	เลื่อน โครงการ	ขอ ยกเลิก โครงการ	ด้านกิจกรรม	ด้านระยะเวลา	ด้าน งบประมาณ	ผลการดำเนินงาน	งบประมาณ		บรรลุ		ไม่บรรลุ
											ที่ได้รับ	ที่ใช้จริง			
ภ.114	ฝึกอบรมเพื่อพัฒนาศักยภาพบุคลากรสำนักงานเลขานุการคณะ	หัวหน้าสำนักงานเลขานุการฯ			✓		การดำเนินงานอยู่ระหว่างการติดต่อวิทยากรและกำหนดช่วงเวลาที่เหมาะสม ปัญหาอุปสรรค -	ระยะเวลา -	งบประมาณ -	ตัวบ่งชี้เชิงปริมาณ ผู้เข้าร่วมโครงการไม่น้อยกว่า 80% ตัวบ่งชี้เชิงคุณภาพ 1. ผลการประเมินความพึงพอใจไม่น้อยกว่า 3.5 2. มีการนำองค์ความรู้ที่ได้จากการอบรมมาประยุกต์ใช้ในการปฏิบัติงานอย่างเป็นรูปธรรมอย่างน้อย 1 งาน เวลา การจัดโครงการเป็นไปตามระยะเวลาที่กำหนด ต้นทุน การเบิกจ่ายไม่เกินวงเงินงบประมาณที่ได้รับอนุมัติ	10,000	-			
ภ.115	โครงการ KM แลกเปลี่ยนเรียนรู้ในหน่วยงานและสานสัมพันธ์บุคลากร สำนักงานเลขานุการ คณะเภสัชศาสตร์ มหาวิทยาลัยนครสวรรค์	หัวหน้าสำนักงานเลขานุการฯ	✓			การดำเนินงานดำเนินกิจกรรม 4 ครั้ง ยังเหลืออีก 2 ครั้ง ปัญหาอุปสรรค -	ระยะเวลาสิ้นสุดเดือนกันยายน 2556 ปัญหาอุปสรรค -	งบประมาณเบิกจ่ายแล้ว 12,000 บาท คงเหลือ 6,000 บาท (ปรับลดงบประมาณโครงการลงเหลือ 18,000 บาท) ปัญหาอุปสรรค -	ตัวบ่งชี้เชิงปริมาณ จำนวนเจ้าหน้าที่คณะฯ ที่เข้าร่วมโครงการไม่น้อยกว่าร้อยละ 80 ของกลุ่มเป้าหมาย ตัวบ่งชี้เชิงคุณภาพ 1. บุคลากรที่เข้าร่วมโครงการมีความพึงพอใจในระดับดีมีคะแนนเฉลี่ยมากกว่า 3.50 จากคะแนนเต็ม 5 2. มีรายงานผลการจัดกิจกรรมทุกเดือน เวลา ดำเนินโครงการตามระยะเวลาที่กำหนด ต้นทุน เบิกจ่ายอยู่ในงบประมาณที่กำหนด	24,000	12,000				

แบบสอบถามการติดตามและประเมินผลแผนปฏิบัติการประจำปี 2556 คณะเภสัชศาสตร์ มหาวิทยาลัยนครสวรรค์
ครั้งที่ 3 (ตุลาคม 2555 - มิถุนายน 2556)

ยุทธศาสตร์ที่ 1 การบริหารจัดการองค์กรที่เน้นคุณภาพและธรรมาภิบาล

(1) รหัส โครงการ	(2) ชื่อโครงการ	(3) ผู้รับผิดชอบโครงการ ผู้ให้ข้อมูล	(4)สถานะโครงการ				(5) รายงานความก้าวหน้า กรณีอยู่ระหว่างดำเนินการ			(6) กรณีเสร็จสิ้นโครงการแล้ว การดำเนินงานตามตัวบ่งชี้ของโครงการ (KPIs)				(7) ปัญหา/ อุปสรรคและ แนวทางแก้ไข (กรณีเลื่อน/ ยกเลิก โครงการ)	
			อยู่ในช่วง ดำเนิน โครงการ	เสร็จ เรียบร้อย แล้ว	เลื่อน โครงการ	ขอ ยกเลิก โครงการ	ด้านกิจกรรม	ด้านระยะเวลา	ด้าน งบประมาณ	ผลการดำเนินงาน	งบประมาณ		บรรลุ		ไม่บรรลุ
											ที่ได้รับ	ที่ใช้จริง			
ภ.116	โครงการพัฒนาและสนับสนุน การจัดการการเรียนรู้แบบ ออนไลน์	ผู้ช่วยคณบดีฝ่าย เทคโนโลยีสารสนเทศ		✓			<p><u>การดำเนินงาน</u> 1.จัดเตรียมและ วางระบบ LMS บนเครื่องแม่ข่าย จำลอง</p> <p>2. กำหนด โครงสร้างการ จัดการ และ ระบบรักษา ความปลอดภัย ในการใช้งาน และการเข้าถึง ข้อมูล</p> <p><u>ปัญหาอุปสรรค</u> -</p>	<p><u>ระยะเวลา</u> การ ดำเนินงาน เป็นไปตาม แผน อยู่ใน ระหว่างการ กำกับดูแลให้ ระบบทำงาน เป็นปกติ</p> <p><u>ปัญหาอุปสรรค</u> -</p>	<p><u>งบประมาณ</u> -</p> <p><u>ปัญหาอุปสรรค</u> -</p>	<p><u>ตัวบ่งชี้เชิงปริมาณ</u> จำนวนรายวิชาที่มีการจัดทำ e-learning ไม่น้อยกว่าร้อยละ 10 ของรายวิชาจัดการเรียนการสอนระดับปริญญาตรี</p> <p><u>ผลการดำเนินงานตามตัวบ่งชี้</u> บรรลุผลตามเกณฑ์ มีรายวิชาที่เปิดใช้งานเต็มรูปแบบระบบ 8 รายวิชา จากรายวิชาที่เปิดสอน 30 รายวิชา คิดเป็น 26.67 เปอร์เซ็นต์</p> <p><u>ปัญหาอุปสรรค</u> ปริมาณการใช้งานบนระบบแบบเต็มรูปแบบยังไม่เป็นไปตามที่ต้องการ เนื่องจากลักษณะการเรียนการสอนในบางรายวิชาไม่สอดคล้องหรือไม่ได้รับความสนใจในลักษณะการจัดการเรียนการสอนแบบออนไลน์</p> <p><u>ตัวบ่งชี้เชิงคุณภาพ</u> ความพึงพอใจของผู้ใช้บริการ (บางส่วนที่ได้จากการประเมินการใช้งาน) ในระดับไม่น้อยกว่า 3.5 จาก 5 คะแนน</p> <p><u>ผลการดำเนินงานตามตัวบ่งชี้</u> <u>ไม่บรรลุผล</u> ไม่เป็นไปตามกำหนด/ตัวบ่งชี้ ได้ระดับคะแนน 3.35 จาก 5 คะแนน</p> <p><u>ปัญหาอุปสรรค</u> การใช้งานในลักษณะการเรียนการสอนแบบออนไลน์ไม่เป็นที่สนใจของผู้ใช้งานในส่วนผู้ดูแลรายวิชาเนื่องจากลักษณะการเรียนการสอนไม่สอดคล้องกับการใช้สื่อแบบออนไลน์ แม้ว่าจะใช้เพื่อเพิ่มเติมจากการเรียนการสอนแบบปกติได้ จึงเป็นเพียงระบบที่ใช้เพื่อช่วยเก็บเอกสารดาวนโหลด ที่ไม่เป็นการใช้งานแบบเต็มรูปแบบ</p> <p><u>เวลา</u> การจัดโครงการเป็นไปตามระยะเวลาที่กำหนด</p> <p><u>ต้นทุน</u> การเบิกจ่ายไม่เกินวงเงินงบประมาณที่ได้รับอนุมัติ</p>	4,500	-	✓	✓	ไม่ใช้ งบประมาณ

แบบสอบถามการติดตามและประเมินผลแผนปฏิบัติการประจำปี 2556 คณะเภสัชศาสตร์ มหาวิทยาลัยนเรศวร
ครั้งที่ 3 (ตุลาคม 2555 - มิถุนายน 2556)

ยุทธศาสตร์ที่ 1 การบริหารจัดการองค์กรที่เน้นคุณภาพและธรรมาภิบาล

(1) รหัส โครงการ	(2) ชื่อโครงการ	(3) ผู้รับผิดชอบโครงการ ผู้ให้ข้อมูล	(4)สถานะโครงการ				(5) รายงานความก้าวหน้า กรณีอยู่ระหว่างดำเนินการ			(6) กรณีเสร็จสิ้นโครงการแล้ว การดำเนินงานตามตัวบ่งชี้ของโครงการ (KPIs)				(7) ปัญหา/อุปสรรค และแนว ทางแก้ไข (กรณี เลื่อน/ยกเลิก โครงการ)	
			อยู่ในช่วง ดำเนินการ	เสร็จ เรียบร้อยแล้ว	เลื่อน โครงการ	ขอ ยกเลิก โครงการ	ด้านกิจกรรม	ด้านระยะเวลา	ด้าน งบประมาณ	ผลการดำเนินงาน	งบประมาณ		บรรลุ		ไม่บรรลุ
											ที่ได้รับ	ที่ได้รับ			
ภ.117	โครงการพัฒนาระบบ ฐานข้อมูลศิษย์เก่า	ผู้ช่วยคณบดีฝ่าย เทคโนโลยีสารสนเทศ		✓			<u>การดำเนินงาน</u> - <u>ปัญหาอุปสรรค</u> -	<u>ระยะเวลา</u> - <u>ปัญหาอุปสรรค</u> -	<u>งบประมาณ</u> - <u>ปัญหาอุปสรรค</u> -	<u>ตัวบ่งชี้เชิงปริมาณ</u> มีระบบฐานข้อมูลศิษย์เก่าของคณะเภสัชศาสตร์ใหม่อย่างน้อย 1 ระบบ <u>ผลการดำเนินงานตามตัวบ่งชี้</u> มีระบบฐานข้อมูลศิษย์เก่าสำหรับใช้ในงานสารสนเทศตามเป้าหมาย เทียบเคียงได้กับฐานข้อมูลของทางมหาวิทยาลัยนเรศวร <u>ปัญหาอุปสรรค</u> ข้อมูลในระบบยังไม่เป็นปัจจุบัน กำลังอยู่ในระหว่างการตรวจสอบและปรับปรุงข้อมูลให้ถูกต้องครบถ้วน <u>ตัวบ่งชี้เชิงคุณภาพ</u> ความพึงพอใจของผู้ใช้บริการ (บางส่วนที่ได้จากการประเมินการใช้งาน) ในระดับไม่น้อยกว่า 3.5 จาก 5 คะแนน <u>ผลการดำเนินงานตามตัวบ่งชี้</u> บรรลุตามวัตถุประสงค์ของโครงการ ผลการประเมินความพึงพอใจของผู้ใช้บริการเป็นไปตามเกณฑ์ที่กำหนด <u>เวลา</u> การจัดโครงการเป็นไปตามระยะเวลาที่กำหนด <u>ต้นทุน</u> การเบิกจ่ายไม่เกินวงเงินงบประมาณที่ได้รับอนุมัติ	5,000	-			
ภ.118	โครงการนำร่องเพื่อพัฒนา ระบบฐานข้อมูลเพื่อการ ตัดสินใจ-ระบบจัดการ ทรัพยากรบุคคล (HRM)	ผู้ช่วยคณบดีฝ่าย เทคโนโลยีสารสนเทศ		✓		<u>การดำเนินงาน</u> - <u>ปัญหาอุปสรรค</u> -	<u>ระยะเวลา</u> - <u>ปัญหาอุปสรรค</u> -	<u>งบประมาณ</u> - <u>ปัญหาอุปสรรค</u> -	<u>ตัวบ่งชี้เชิงปริมาณ</u> พัฒนาระบบฐานข้อมูลเพื่อใช้ทดสอบในงานต้นแบบอย่างน้อย 1 งาน <u>ผลการดำเนินงานตามตัวบ่งชี้</u> บรรลุตามตัวบ่งชี้ มีระบบฐานข้อมูลเพื่อใช้เป็นต้นแบบสำหรับงานจัดการทรัพยากรบุคคล <u>ปัญหาอุปสรรค</u> ระบบที่นำมาทดลองใช้ กับความต้องการในระดับมหาวิทยาลัยยังไม่สอดคล้องกัน การนำส่งข้อมูลในระดับภายนอกคณะฯ ยังมีปัญหาและอุปสรรค เนื่องจาก	5,000	-				

แบบสอบถามการติดตามและประเมินผลแผนปฏิบัติการประจำปี 2556 คณะเภสัชศาสตร์ มหาวิทยาลัยนครสวรรค์
ครั้งที่ 3 (ตุลาคม 2555 - มิถุนายน 2556)

ยุทธศาสตร์ที่ 1 การบริหารจัดการองค์กรที่เน้นคุณภาพและธรรมาภิบาล

(1) รหัส โครงการ	(2) ชื่อโครงการ	(3) ผู้รับผิดชอบโครงการ ผู้ให้ข้อมูล	(4)สถานะโครงการ				(5) รายงานความก้าวหน้า กรณีอยู่ระหว่างดำเนินการ			(6) กรณีเสร็จสิ้นโครงการแล้ว การดำเนินงานตามตัวบ่งชี้ของโครงการ (KPIs)				(7) ปัญหา/อุปสรรค และแนว ทางแก้ไข (กรณี เลื่อน/ยกเลิก โครงการ)	
			อยู่ในช่วง ดำเนินการ	เสร็จ เรียบร้อยแล้ว	เลื่อน โครงการ	ขอ ยกเลิก โครงการ	ด้านกิจกรรม	ด้านระยะเวลา	ด้าน งบประมาณ	ผลการดำเนินงาน	งบประมาณ		บรรลุ		ไม่บรรลุ
											ที่ได้รับ	ที่ใช้จริง			
										<p>ข้อกำหนดจากภายนอกที่ยังไม่เป็นมาตรฐานเดียวกัน</p> <p>ตัวบ่งชี้เชิงคุณภาพ</p> <p>ความพึงพอใจของผู้ใช้บริการ (บางส่วนที่ได้จากการประเมินการใช้งาน) ในระดับไม่น้อยกว่า 3.5 จาก 5 คะแนน</p> <p>ผลการดำเนินงานตามตัวบ่งชี้</p> <p>ไม่บรรลุตามตัวบ่งชี้</p> <p>ปัญหาอุปสรรค</p> <p>ยังมีปัญหาและอุปสรรคในการนำข้อมูลส่งภายนอก คณะฯ เนื่องจากข้อกำหนดจากภายนอกที่ยังไม่เป็นมาตรฐาน</p> <p>เวลา ดำเนินโครงการตามระยะเวลาที่กำหนด</p> <p>ผลการดำเนินงานตามตัวบ่งชี้</p> <p>เป็นไปตามกำหนด</p> <p>ต้นทุน เบิกจ่ายอยู่ในงบประมาณที่กำหนด</p> <p>ผลการดำเนินงานตามตัวบ่งชี้</p> <p>ไม่มีการใช้งบประมาณในการดำเนินงานตามโครงการ</p>					
ภ.119	โครงการจัดทำเว็บไซต์ คณะเภสัชศาสตร์ ฉบับภาษาอังกฤษ	ผู้ช่วยคณบดีฝ่ายเทคโนโลยีสารสนเทศ		✓			<p><u>การดำเนินงาน</u></p> <p>-</p> <p><u>ปัญหาอุปสรรค</u></p> <p>-</p>	<p><u>ระยะเวลา</u></p> <p>-</p> <p><u>ปัญหาอุปสรรค</u></p> <p>-</p>	<p><u>งบประมาณ</u></p> <p>-</p> <p><u>ปัญหาอุปสรรค</u></p> <p>-</p>	<p>ตัวบ่งชี้เชิงปริมาณ</p> <p>มีผู้เข้าใช้งานและเรียกใช้บริการบนเครือข่ายจากประเทศอื่น หรือจากภายนอกมหาวิทยาลัย โดยประเมินจาก incoming access log ไม่น้อยกว่า 10 nodes ในระหว่างการประเมินผลการใช้งานบนเครือข่าย</p> <p>ผลการดำเนินงานตามตัวบ่งชี้</p> <p>บรรลุตามตัวบ่งชี้</p> <p>ตัวบ่งชี้เชิงคุณภาพ</p> <p>ความพึงพอใจของผู้ใช้บริการ (บางส่วนที่ได้จากการประเมินการใช้งาน) ในระดับไม่น้อยกว่า 3.5 จาก 5 คะแนน</p> <p>ผลการดำเนินงานตามตัวบ่งชี้</p> <p>บรรลุตามตัวบ่งชี้</p> <p>เวลา ดำเนินโครงการตามระยะเวลาที่กำหนด</p> <p>ต้นทุน เบิกจ่ายอยู่ในงบประมาณที่กำหนด</p>	30,000	30,000	✓	✓	

แบบสอบถามการติดตามและประเมินผลแผนปฏิบัติการประจำปี 2556 คณะเภสัชศาสตร์ มหาวิทยาลัยนครสวรรค์
ครั้งที่ 3 (ตุลาคม 2555 - มิถุนายน 2556)

ยุทธศาสตร์ที่ 1 การบริหารจัดการองค์กรที่เน้นคุณภาพและธรรมาภิบาล

(1) รหัส โครงการ	(2) ชื่อโครงการ	(3) ผู้รับผิดชอบโครงการ ผู้ให้ข้อมูล	(4)สถานะโครงการ				(5) รายงานความก้าวหน้า กรณีอยู่ระหว่างดำเนินการ			(6) กรณีเสร็จสิ้นโครงการแล้ว การดำเนินงานตามตัวบ่งชี้ของโครงการ (KPIs)				(7) ปัญหา/อุปสรรค และแนว ทางแก้ไข (กรณี เลื่อน/ยกเลิก โครงการ)	
			อยู่ในช่วง ดำเนินการ	เสร็จ เรียบร้อยแล้ว	เลื่อน โครงการ	ขอ ยกเลิก โครงการ	ด้านกิจกรรม	ด้านระยะเวลา	ด้าน งบประมาณ	ผลการดำเนินงาน	งบประมาณ		บรรลุ		ไม่บรรลุ
											ที่ได้รับ	ที่ใช้จริง			
ภ.120	การพัฒนางาน ประชาสัมพันธ์คณะ เภสัชศาสตร์	รองคณบดีฝ่ายบริหาร	✓				<u>การดำเนินงาน</u> - ขออนุมัติ โครงการแล้ว - จัดกิจกรรม แถลงข่าวของ คณะฯ วันที่ 21 มีนาคม 2556 <u>ปัญหาอุปสรรค</u> -	<u>ระยะเวลา</u> เป็นไปตามแผน <u>ปัญหาอุปสรรค</u> -	<u>งบประมาณ</u> การจัดแถลงข่าว ใช้งบประมาณ <u>ปัญหาอุปสรรค</u> -	<u>ตัวบ่งชี้เชิงปริมาณ</u> 1.จัดอบรมโดยวิทยากร หรือการศึกษาดูงานภายใน มหาวิทยาลัยอย่างน้อย 1 ครั้ง 2.จัดแถลงข่าวของคณะฯ อย่างน้อย 1 ครั้ง 3.จัดทำสื่อประชาสัมพันธ์ คณะเภสัชศาสตร์อย่างน้อย 1 ชุด <u>ตัวบ่งชี้เชิงคุณภาพ</u> ผลประเมินความพึงพอใจการประชาสัมพันธ์ไม่น้อยกว่า 3.5 คะแนนเต็มจากค 5 <u>เวลา</u> ดำเนินโครงการตามระยะเวลาที่กำหนด <u>ต้นทุน</u> เบิกจ่ายอยู่ในงบประมาณที่กำหนด	156,400	37,945			
ภ.121	โยคะเพื่อสุขภาพ	ดร.อรนันท์ เกิดพิณธ์	✓			<u>การดำเนินงาน</u> มีการจัด กิจกรรมโยคะ ทุกวันวันอังคาร และพฤหัสบดี เวลา 17.00- 18.00 น. <u>ปัญหาอุปสรรค</u> -	<u>ระยะเวลา</u> มีการจัด กิจกรรมโยคะ อย่างสม่ำเสมอ ตามระยะเวลาที่ กำหนด <u>ปัญหาอุปสรรค</u> -	<u>งบประมาณ</u> ไม่ใช้เงิน งบประมาณ <u>ปัญหาอุปสรรค</u> -	<u>ตัวบ่งชี้เชิงปริมาณ</u> ผู้เข้าร่วมโครงการไม่ต่ำกว่าร้อยละ 80 ของที่กำหนด (ไม่ ต่ำกว่า 12 คน) <u>ตัวบ่งชี้เชิงคุณภาพ</u> ผู้เข้าร่วมโครงการมีความพึงพอใจเฉลี่ยอย่างน้อย 3.5 จากคะแนนเต็ม 5 <u>เวลา</u> การจัดโครงการเป็นไปตามระยะเวลาที่กำหนด <u>ต้นทุน</u> การเบิกจ่ายไม่เกินวงเงินงบประมาณที่ได้รับอนุมัติ (ไม่ใช้ เงินงบประมาณ)	-					

แบบสอบถามการติดตามและประเมินผลแผนปฏิบัติการประจำปี 2556 คณะเภสัชศาสตร์ มหาวิทยาลัยนเรศวร
ครั้งที่ 3 (ตุลาคม 2555 - มิถุนายน 2556)

ยุทธศาสตร์ที่ 2 การจัดการหลักสูตรที่ส่งเสริมสมรรถนะของผู้เรียนและระบบการเรียนรู้ที่มีประสิทธิภาพ

(1) รหัส โครงการ	(2) ชื่อโครงการ	(3) ผู้รับผิดชอบโครงการ ผู้ให้ข้อมูล	(4)สถานะโครงการ				(5) รายงานความก้าวหน้า กรณีอยู่ระหว่างดำเนินการ			(6) กรณีเสร็จสิ้นโครงการแล้ว การดำเนินงานตามตัวบ่งชี้ของโครงการ (KPIs)				(7) ปัญหา/อุปสรรค และแนว ทางแก้ไข (กรณี เลื่อน/ยกเลิก โครงการ)	
			อยู่ในช่วง ดำเนิน โครงการ	เสร็จ เรียบร้อย แล้ว	เลื่อน โครงการ	ขอ ยกเลิก โครงการ	ด้านกิจกรรม	ด้านระยะเวลา	ด้าน งบประมาณ	ผลการดำเนินงาน	งบประมาณ		บรรลุ		ไม่บรรลุ
											ที่ได้รับ	ที่ใช้จริง			
ภ.201	โครงการให้การสนับสนุน การศึกษาระดับบัณฑิตศึกษา คณะเภสัชศาสตร์ มหาวิทยาลัยนเรศวร	รองคณบดีฝ่าย วิชาการและวิจัย	✓				การดำเนินงาน -	ระยะเวลา ตลอด ปีงบประมาณ ปัญหาอุปสรรค -	งบประมาณ 128,000 ปัญหาอุปสรรค -	ตัวบ่งชี้เชิงปริมาณ ได้รับทุนตามเกณฑ์ที่กำหนด จำนวน 2 คน ปัญหาอุปสรรค งบประมาณที่ตั้งไว้ไม่เพียงพอต่อจำนวนนิสิตที่ ได้รับการจัดสรรทุนการศึกษา ตัวบ่งชี้เชิงคุณภาพ ได้นิสิตที่มีคุณภาพ เวลา การดำเนินการโครงการเป็นไปตามระยะเวลาที่ กำหนด ต้นทุน การเบิกค่าใช้จ่ายในโครงการเป็นไปตามแผน	160,000	128,000			
ภ.202	โครงการปฐมนิเทศนิสิตระดับ บัณฑิตศึกษา ปีการศึกษา 2556	รองคณบดีฝ่าย วิชาการและวิจัย	✓				การดำเนินงาน ยังไม่ถึงระยะเวลา การดำเนินการ และคาดว่าจะจัด ในเดือน ส.ค.56 ปัญหาอุปสรรค -	ระยะเวลา เปิดภาคเรียนที่ 1/56 ปัญหาอุปสรรค -	งบประมาณ - ปัญหาอุปสรรค -	ตัวบ่งชี้เชิงปริมาณ 1. จำนวนนิสิตที่เข้าร่วมการสัมมนาไม่น้อยกว่า ร้อยละ 80 ของจำนวนนิสิตระดับบัณฑิตศึกษา ของคณะ (ไม่น้อยกว่า 48 คน) 2. จำนวนอาจารย์ที่เข้าร่วมการสัมมนา ไม่น้อย กว่า ร้อยละ 50 ของจำนวนคณาจารย์ระดับ บัณฑิตศึกษา (ไม่น้อยกว่า 20 คน) 3. สรุปรายงานการสัมมนา ตัวบ่งชี้เชิงคุณภาพ 1. นิสิตมีทัศนคติที่ดีต่อมหาวิทยาลัยนเรศวร (ประเมินจากแบบสอบถามทัศนคติ มีคะแนน เฉลี่ยไม่ต่ำกว่า 3.5 จากสเกล 1-5) 2. นิสิตมีความเข้าใจรายละเอียดและการจัดการ เรียนการสอนของหลักสูตรมากกว่าก่อนการ ปฐมนิเทศอย่างน้อยร้อยละ 50 (ประเมินจาก แบบวัดความเข้าใจ)	13,000	-			

แบบสอบถามการติดตามและประเมินผลแผนปฏิบัติการประจำปี 2556 คณะเภสัชศาสตร์ มหาวิทยาลัยนครสวรรค์
ครั้งที่ 3 (ตุลาคม 2555 - มิถุนายน 2556)

ยุทธศาสตร์ที่ 2 การจัดการหลักสูตรที่ส่งเสริมสมรรถนะของผู้เรียนและระบบการเรียนรู้ที่มีประสิทธิภาพ

(1) รหัส โครงการ	(2) ชื่อโครงการ	(3) ผู้รับผิดชอบ โครงการ ผู้ให้ข้อมูล	(4)สถานะโครงการ				(5) รายงานความก้าวหน้า กรณีอยู่ระหว่างดำเนินการ			(6) กรณีเสร็จสิ้นโครงการแล้ว การดำเนินงานตามตัวบ่งชี้ของโครงการ (KPIs)				(7) ปัญหา/อุปสรรค และแนว ทางแก้ไข (กรณี เลื่อน/ยกเลิก โครงการ)	
			อยู่ในช่วง ดำเนิน โครงการ	เสร็จ เรียบร้อย แล้ว	เลื่อน โครงการ	ขอ ยกเลิก โครงการ	ด้านกิจกรรม	ด้านระยะเวลา	ด้าน งบประมาณ	ผลการดำเนินงาน	งบประมาณ		งบป ระม าณ		ไม่บรรลุ
											ที่ได้รับ	ที่ได้รับ			
										3. นิสิตมีความสัมพันธ์อันดีต่อกัน และมีความสัมพันธ์อันดีกับอาจารย์ (ประเมินจากการสังเกตปฏิสัมพันธ์ในหมู่ นิสิตและระหว่างนิสิตกับอาจารย์ รวมทั้งอัตราการมีส่วนร่วมในการอภิปรายระหว่างดำเนินโครงการ) 4. ผู้เข้าร่วมโครงการมีความพึงพอใจเฉลี่ยระดับตั้งแต่ 3.5 (ประเมินจากแบบสอบถาม สเกล 5 ระดับ) <u>เวลา</u> การดำเนินการโครงการเป็นไปตามระยะเวลาที่กำหนด <u>ต้นทุน</u> การเบิกค่าใช้จ่ายในโครงการเป็นไปตามแผน					
ภ.203	โครงการสัมมนาเชิงวิชาการระดับบัณฑิตศึกษา	ผู้ช่วยคณบดีฝ่ายวิจัยและบัณฑิตศึกษา	✓				การดำเนินงาน การสัมมนาเทอม 1 ปี 2555 และเทอม 2 ปี การศึกษา 2555 มีการดำเนินงานไปแล้ว ส่วน เทอม 1 ปี 2556 จะเริ่ม ดำเนินการในเดือนกันยายน 2556 ซึ่งจะเบิกจ่ายใน งบประมาณ ปี 2557	<u>ระยะเวลา</u> ครั้งที่ 1. 15ตุลาคม 2555 ครั้งที่ 2. 18-19 กุมภาพันธ์ 2556 ครั้งที่ 3 เริ่ม กย.56	<u>งบประมาณ</u> -ครั้งที่ 1 28,992.80 -ครั้งที่ 2 19,287 <u>รวมเป็นเงินทั้งสิ้น</u> 48,279.80	<u>ตัวบ่งชี้เชิงปริมาณ</u> 1. สัมมนาเชิงวิชาการโดย อาจารย์ และนิสิตระดับบัณฑิตศึกษา หรือวิทยากรจากต่างสถาบันทั้งในประเทศและต่างประเทศปีละไม่ต่ำกว่า 2 ครั้ง 2. รายงานการสัมมนา 3. มีนิสิตและอาจารย์เข้าร่วมการสัมมนาเฉลี่ยไม่ต่ำกว่าร้อยละ 80 ของเป้าหมาย (นิสิตไม่ต่ำกว่า 35 คน และ อาจารย์ไม่ต่ำกว่า 14 คน) <u>ผลการดำเนินงานตามตัวบ่งชี้</u> - เชิงปริมาณ มีนิสิต และอาจารย์เข้าร่วมโครงการฯ ทั้ง 2 วัน เฉลี่ย เป็นอาจารย์ 28 คน และ เป็นนิสิต 45 คน (ตามKPI ที่ตั้งไว้มีจำนวนนิสิตและอาจารย์เข้าร่วมเฉลี่ยไม่ต่ำกว่าร้อยละ 80 โดยคิดเป็น อาจารย์ไม่ต่ำกว่า 14 คน และ นิสิตไม่ต่ำกว่า 35 คน) - เชิงคุณภาพ มีนักวิชาการจากภายนอกมานำเสนอทั้งในประเทศ และต่างประเทศ และการมีส่วนร่วมของนิสิตระดับบัณฑิตศึกษา ได้มีการให้รางวัล Oral Presentation และ รางวัล Excellent Participation <u>ปัญหาอุปสรรค</u> ไม่พบปัญหาและอุปสรรค	55,800	48,279.80			

แบบสอบถามการติดตามและประเมินผลแผนปฏิบัติการประจำปี 2556 คณะเภสัชศาสตร์ มหาวิทยาลัยนครสวรรค์
ครั้งที่ 3 (ตุลาคม 2555 - มิถุนายน 2556)

ยุทธศาสตร์ที่ 2 การจัดการหลักสูตรที่ส่งเสริมสมรรถนะของผู้เรียนและระบบการเรียนรู้ที่มีประสิทธิภาพ

(1) รหัส โครงการ	(2) ชื่อโครงการ	(3) ผู้รับผิดชอบ โครงการ ผู้ให้ข้อมูล	(4)สถานะโครงการ				(5) รายงานความก้าวหน้า กรณีอยู่ระหว่างดำเนินการ			(6) กรณีเสร็จสิ้นโครงการแล้ว การดำเนินงานตามตัวบ่งชี้ของโครงการ (KPIs)				(7) ปัญหา/อุปสรรค และแนว ทางแก้ไข (กรณี เลื่อน/ยกเลิก โครงการ)	
			อยู่ในช่วง ดำเนิน โครงการ	เสร็จ เรียบร้อย แล้ว	เลื่อน โครงการ	ขอ ยกเลิก โครงการ	ด้านกิจกรรม	ด้านระยะเวลา	ด้าน งบประมาณ	ผลการดำเนินงาน	งบประมาณ		บรรลุ		ไม่บรรลุ
											ที่ได้รับ	ที่ได้รับ			
										ตัวบ่งชี้เชิงคุณภาพ 1. อาจารย์ นักวิชาการต่างสถาบันและนิสิตระดับบัณฑิตศึกษาเกิดการแลกเปลี่ยนความรู้และวิชาการใหม่ ๆ (ประเมินจากการสัมภาษณ์เชิงลึกกับอาจารย์ นักวิชาการ และนิสิตบัณฑิตศึกษา) 2. อาจารย์ และนิสิตระดับบัณฑิตศึกษา ฝึกทักษะการพูด ฟัง การวิเคราะห์และการวิจารณ์งานวิชาการอย่างสร้างสรรค์ (ประเมินจากการสังเกตการณ์มีส่วนร่วมในการอภิปรายของอาจารย์และนิสิต รวมทั้งเนื้อหาการอภิปรายเป็นไปอย่างสร้างสรรค์ เปิดโอกาสให้นิสิตได้แสดงความคิดเห็นอย่างอิสระ) 3. ผลการประเมินความพึงพอใจการจากผู้เข้าร่วมสัมมนาเฉลี่ยระดับตั้งแต่ 3.5 (ประเมินจากแบบสอบถามสเกล 5 ระดับ) เวลา การดำเนินการโครงการเป็นไปตามระยะเวลาที่กำหนด ต้นทุน การเบิกค่าใช้จ่ายในโครงการเป็นไปตามแผน					
ภ.204	โครงการจัดสอบรวบยอดแบบบูรณาการ	ผู้ช่วยคณบดีฝ่ายวิชาการ		✓			<u>การดำเนินงาน</u> - <u>ปัญหาอุปสรรค</u> -	<u>ระยะเวลา</u> - <u>ปัญหาอุปสรรค</u> -	<u>งบประมาณ</u> - <u>ปัญหาอุปสรรค</u> -	ตัวบ่งชี้เชิงปริมาณ มีการดำเนินการจัดสอบ 2 ครั้ง ตัวบ่งชี้เชิงคุณภาพ การดำเนินการจัดสอบผ่านไปด้วยดีและครอบคลุมตามประกาศคณะเภสัชศาสตร์ว่าด้วยการสอบรวบยอด เวลา การดำเนินการโครงการเป็นไปตามระยะเวลาที่กำหนด ต้นทุน การเบิกค่าใช้จ่ายในโครงการเป็นไปตามแผน	29,240	17,670			

แบบสอบถามการติดตามและประเมินผลแผนปฏิบัติการประจำปี 2556 คณะเภสัชศาสตร์ มหาวิทยาลัยนครสวรรค์
ครั้งที่ 3 (ตุลาคม 2555 - มิถุนายน 2556)

ยุทธศาสตร์ที่ 2 การจัดการหลักสูตรที่ส่งเสริมสมรรถนะของผู้เรียนและระบบการเรียนรู้ที่มีประสิทธิภาพ

(1) รหัส โครงการ	(2) ชื่อโครงการ	(3) ผู้รับผิดชอบโครงการ ผู้ให้ข้อมูล	(4)สถานะโครงการ				(5) รายงานความก้าวหน้า กรณีอยู่ระหว่างดำเนินการ			(6) กรณีเสร็จสิ้นโครงการแล้ว การดำเนินงานตามตัวบ่งชี้ของโครงการ (KPIs)				(7) ปัญหา/อุปสรรค และแนวทางแก้ไข (กรณีเลื่อน/ยกเลิก โครงการ)	
			อยู่ในช่วง ดำเนิน โครงการ	เสร็จ เรียบร้อย แล้ว	เลื่อน โครงการ	ขอ ยกเลิก โครงการ	ด้านกิจกรรม	ด้านระยะเวลา	ด้าน งบประมาณ	ผลการดำเนินงาน	งบประมาณ		บรรลุ		ไม่บรรลุ
											ที่ได้รับ	ที่ใช้จริง			
ภ.205	โครงการสนับสนุนการเตรียมความพร้อมนิสิตเพื่อการสอบใบประกอบวิชาชีพ คณะเภสัชศาสตร์	รองคณบดีฝ่ายวิชาการและวิจัย	✓				การดำเนินงาน เคลียร์เอกสาร การเบิกจ่าย ปัญหาอุปสรรค -	ระยะเวลา - ปัญหาอุปสรรค -	งบประมาณ - ปัญหาอุปสรรค -	ตัวบ่งชี้เชิงปริมาณ จำนวนนิสิตเข้าร่วมโครงการร้อยละ 80 ของจำนวนนิสิตที่ต้องสอบ ตัวบ่งชี้เชิงคุณภาพ นิสิตมีความพร้อมในการสอบฯ เวลา การดำเนินการโครงการเป็นไปตามระยะเวลาที่กำหนด ต้นทุน การเบิกค่าใช้จ่ายในโครงการเป็นไปตามแผน	17,560	-			
ภ.206	โครงการนำเสนอผลงานวิชาการระดับประเทศสำหรับนิสิตระดับปริญญาตรีและบัณฑิตศึกษา	ผู้ช่วยคณบดีฝ่ายวิจัยและบัณฑิตศึกษา	✓				การดำเนินงาน ตลอดปีการศึกษา ปัญหาอุปสรรค -	ระยะเวลา - ปัญหาอุปสรรค -	งบประมาณ ปัจจุบันมีการใช้เงินงบประมาณไปแล้ว 8,000 บาท ปัญหาอุปสรรค -	ตัวบ่งชี้เชิงปริมาณ ร้อยละ 10 ของจำนวนนิสิตระดับบัณฑิตศึกษาได้เข้าร่วมการนำเสนอผลงานทางวิชาการระดับประเทศ อย่างน้อย 1 ครั้งในระยะเวลาของ 1 ปีงบประมาณ (ไม่น้อยกว่า 1 คน) ตัวบ่งชี้เชิงคุณภาพ 1. นิสิตระดับบัณฑิตศึกษาเกิดการแลกเปลี่ยนความรู้และวิชาการใหม่ ๆ (ประเมินจากรายงานการนำเสนอผลงานทางวิชาการของนิสิตที่ได้รับการสนับสนุน) 2. นิสิตระดับบัณฑิตศึกษาได้ฝึกทักษะการฟัง การวิเคราะห์ การวิจารณ์และนำเสนอผลงานวิชาการอย่างสร้างสรรค์ (ประเมินจากการสัมภาษณ์เชิงลึกกับนิสิตที่ได้รับการสนับสนุน) เวลา การดำเนินการโครงการเป็นไปตามระยะเวลาที่กำหนด ต้นทุน การเบิกค่าใช้จ่ายในโครงการเป็นไปตามแผน	40,000	8,000			

แบบสอบถามการติดตามและประเมินผลแผนปฏิบัติการประจำปี 2556 คณะเภสัชศาสตร์ มหาวิทยาลัยนครสวรรค์
ครั้งที่ 3 (ตุลาคม 2555 - มิถุนายน 2556)

ยุทธศาสตร์ที่ 2 การจัดการหลักสูตรที่ส่งเสริมสมรรถนะของผู้เรียนและระบบการเรียนรู้ที่มีประสิทธิภาพ

(1) รหัส โครงการ	(2) ชื่อโครงการ	(3) ผู้รับผิดชอบโครงการ ผู้ให้ข้อมูล	(4)สถานะโครงการ				(5) รายงานความก้าวหน้า กรณีอยู่ระหว่างดำเนินการ			(6) กรณีเสร็จสิ้นโครงการแล้ว การดำเนินงานตามตัวบ่งชี้ของโครงการ (KPIs)				(7) ปัญหา/อุปสรรค และแนว ทางแก้ไข (กรณี เลื่อน/ยกเลิก โครงการ)	
			อยู่ในช่วง ดำเนิน โครงการ	เสร็จ เรียบร้อยแล้ว	เลื่อน โครงการ	ขอ ยกเลิก โครงการ	ด้านกิจกรรม	ด้านระยะเวลา	ด้าน งบประมาณ	ผลการดำเนินงาน	งบประมาณ		บรรลุ		ไม่บรรลุ
											ที่ได้รับ	ที่ใช้จริง			
ภ.207	โครงการฝึกอบรมบทบาท การเป็นอาจารย์ และ พัฒนาการสอน	รองคณบดีฝ่าย วิชาการและวิจัย	✓				การดำเนินงาน จัดโครงการใน วันที่ 13 มิ.ย.56	ระยะเวลา -	งบประมาณ -	ตัวบ่งชี้เชิงปริมาณ คณาจารย์เข้าร่วมโครงการจำนวนอย่างน้อยร้อยละ 60 ของจำนวนคณาจารย์ที่ปฏิบัติงานอยู่ ตัวบ่งชี้เชิงคุณภาพ 1. คณาจารย์ได้มีความเข้าใจเกี่ยวกับวัตถุประสงค์ และ เป้าหมายการจัดการศึกษาโดยเน้นผู้เรียนเป็นสำคัญ ดียิ่งขึ้น 2. มีการนำเทคนิคที่ได้จากการอบรมไปใช้ร้อยละ 60 เวลา การดำเนินการโครงการเป็นไปตามระยะเวลาที่กำหนด ต้นทุน การเบิกค่าใช้จ่ายในโครงการเป็นไปตามแผน	53,700	-			
ภ.208	โครงการสนับสนุนการจัดทำ การวิจัยในชั้นเรียนและ นวัตกรรมการเรียนการสอน	รองคณบดีฝ่าย วิชาการและวิจัย	✓				การดำเนินงาน อยู่ระหว่าง รวบรวมเอกสาร ทางการเงินเพื่อ ทำการเบิกจ่าย	ระยะเวลา -	งบประมาณ -	ตัวบ่งชี้เชิงปริมาณ มีรายวิชาที่จัดทำโครงการ วิจัยเพื่อการศึกษาอย่างน้อย 5 รายวิชา ตัวบ่งชี้เชิงคุณภาพ คณาจารย์ได้มีความเข้าใจเกี่ยวกับการวิจัยเพื่อเพื่อ การศึกษาของคณาจารย์ยิ่งขึ้น เวลา การดำเนินการโครงการเป็นไปตามระยะเวลาที่กำหนด ต้นทุน การเบิกค่าใช้จ่ายในโครงการเป็นไปตามแผน	20,000	-			

แบบสอบถามการติดตามและประเมินผลแผนปฏิบัติการประจำปี 2556 คณะเภสัชศาสตร์ มหาวิทยาลัยนเรศวร
ครั้งที่ 3 (ตุลาคม 2555 - มิถุนายน 2556)

ยุทธศาสตร์ที่ 2 การจัดการหลักสูตรที่ส่งเสริมสมรรถนะของผู้เรียนและระบบการเรียนรู้ที่มีประสิทธิภาพ

(1) รหัส โครงการ	(2) ชื่อโครงการ	(3) ผู้รับผิดชอบ โครงการ ผู้ให้ข้อมูล	(4)สถานะโครงการ				(5) รายงานความก้าวหน้า กรณีอยู่ระหว่างดำเนินการ			(6) กรณีเสร็จสิ้นโครงการแล้ว การดำเนินงานตามตัวบ่งชี้ของโครงการ (KPIs)				(7) ปัญหา/อุปสรรค และแนว ทางแก้ไข (กรณี เลื่อน/ยกเลิก โครงการ)	
			อยู่ในช่วง ดำเนิน โครงการ	เสร็จ เรียบร้อย แล้ว	เลื่อน โครงการ	ขอ ยกเลิก โครงการ	ด้านกิจกรรม	ด้านระยะเวลา	ด้าน งบประมาณ	ผลการดำเนินงาน	งบประมาณ		บรรลุ		ไม่บรรลุ
											ที่ได้รับ	ที่ใช้จริง			
ภ.209	โครงการสัมมนาเชิง ปฏิบัติการการ พัฒนาการจัดการเรียน การสอนของภาควิชา	รองคณบดีฝ่าย วิชาการและวิจัย	✓				การดำเนินงาน อยู่ระหว่างจัดทำ รายงานโครงการฯ	<u>ระยะเวลา</u> -	<u>งบประมาณ</u> -	<u>ตัวบ่งชี้เชิงปริมาณ</u> 1. จำนวนคณาจารย์ในภาควิชาเข้าร่วมสัมมนาไม่น้อยกว่า ร้อยละ 80 ของคณาจารย์ทั้งหมดในภาควิชาที่ ปฏิบัติงานอยู่ ณ เวลานั้น 2. มีการจัดทำร่าง มคอ. 3,4,5 และ 6 ครบทุกรายวิชา 3. รายงานการสัมมนา	23,000	3,050			
						<u>ปัญหาอุปสรรค</u> -	<u>ปัญหาอุปสรรค</u> -	<u>ปัญหาอุปสรรค</u> -	<u>ตัวบ่งชี้เชิงคุณภาพ</u> 1. เกิดระบบการจัดการเรียนการสอนที่มีคุณภาพ ตอบสนองความต้องการของนิสิต และบรรลุเป้าประสงค์ ของหลักสูตร และการประกันคุณภาพการศึกษาที่ เกี่ยวข้อง (ประเมินจากการสัมภาษณ์เชิงลึกกับนิสิต ร่วมกับการวิเคราะห์เนื้อหาประมวลรายวิชาเทียบกับ เป้าประสงค์ของหลักสูตรและคู่มือการประกันคุณภาพ การศึกษา) 2. ผู้เข้าร่วมโครงการมีความพึงพอใจต่อการจัดโครงการอยู่ ในคะแนน 3.50 (ประเมินจากแบบสอบถาม สเกล 1-5)						
ภ.210	โครงการพัฒนาการ ทำงานแบบอาจารย์ ผู้ปฏิบัติงาน	อ.อรรรัตน์ โลหิตินาวี	✓				การดำเนินงาน ได้มีการประชุม เกี่ยวกับแนวทางการ ปฏิบัติงานสำหรับ อาจารย์ที่เข้าร่วม โครงการร่วมกับเภสัช กรโรงพยาบาล มหาวิทยาลัยนเรศวร และได้เริ่มเข้า ปฏิบัติงานแล้วในเดือน ก.ค.-ก.ย. 56	<u>ระยะเวลา</u> -	<u>งบประมาณ</u> -	<u>ตัวบ่งชี้เชิงปริมาณ</u> อาจารย์เข้าร่วมโครงการโดยปฏิบัติงาน ณ แหล่งฝึกที่ กำหนดอย่างน้อย 5 คน ตลอดปีงบประมาณ โดยมี จำนวนชั่วโมงรวมไม่ต่ำกว่า 100 ชั่วโมง/คน/ ปีงบประมาณ	6,000	5,945			
						<u>ปัญหาอุปสรรค</u> -	<u>ปัญหาอุปสรรค</u> -	<u>ปัญหาอุปสรรค</u> -	<u>ตัวบ่งชี้เชิงคุณภาพ</u> 1. ความพึงพอใจของผู้รับบริการเฉลี่ยต่ออาจารย์ ผู้ปฏิบัติงานแต่ละคน ไม่น้อยกว่า 3.51 2. ความพึงพอใจของอาจารย์ที่เข้าร่วมโครงการเฉลี่ย ไม่น้อยกว่า 3.51						
									<u>เวลา</u> การดำเนินงานเป็นไปตามแผนที่กำหนด <u>ต้นทุน</u> เบิกจ่ายงบประมาณเป็นไปตามที่ได้รับจัดสรร						

แบบสอบถามการติดตามและประเมินผลแผนปฏิบัติการประจำปี 2556 คณะเภสัชศาสตร์ มหาวิทยาลัยนครสวรรค์
ครั้งที่ 3 (ตุลาคม 2555 - มิถุนายน 2556)

ยุทธศาสตร์ที่ 2 การจัดการหลักสูตรที่ส่งเสริมสมรรถนะของผู้เรียนและระบบการเรียนรู้ที่มีประสิทธิภาพ

(1) รหัส โครงการ	(2) ชื่อโครงการ	(3) ผู้รับผิดชอบโครงการ ผู้ให้ข้อมูล	(4)สถานะโครงการ				(5) รายงานความก้าวหน้า กรณีอยู่ระหว่างดำเนินการ			(6) กรณีเสร็จสิ้นโครงการแล้ว การดำเนินงานตามตัวบ่งชี้ของโครงการ (KPIs)				(7) ปัญหา/อุปสรรค และแนวทางแก้ไข (กรณีเลื่อน/ยกเลิก โครงการ)	
			อยู่ในช่วง ดำเนิน โครงการ	เสร็จ เรียบร้อยแล้ว	เลื่อน โครงการ	ขอ ยกเลิก โครงการ	ด้านกิจกรรม	ด้านระยะเวลา	ด้าน งบประมาณ	ผลการดำเนินงาน	งบประมาณ		บรรลุ		ไม่บรรลุ
											ที่ได้รับ	ที่ใช้จริง			
ภ.211	โครงการเพิ่มพูนทักษะทางวิชาการอาจารย์ภาควิชาเภสัชกรรมปฏิบัติ ณ สถาบันภายในประเทศ (ภ.211)	ผศ.ดร.นันทิทิพ ลิ่มเพียรชอบ		✓			การดำเนินงาน -	ระยะเวลา -	งบประมาณ -	ตัวบ่งชี้เชิงปริมาณ จำนวนอาจารย์ที่ได้เดินทางไปฝึกปฏิบัติงานเพิ่มพูนทักษะทางวิชาการ ณ สถาบันภายในประเทศ จำนวน 3 คน ผลการดำเนินงานตามตัวบ่งชี้ มีอาจารย์เข้าร่วมโครงการ จำนวน 2 คน น้อยกว่าที่กำหนดไว้ 1 คน ตัวบ่งชี้เชิงคุณภาพ ผลประเมินความพึงพอใจของอาจารย์ ที่เข้าร่วมโครงการไม่ต่ำกว่า 3.51 จาก 5 ผลการดำเนินงานตามตัวบ่งชี้ ผลการประเมิน 4.75 อยู่ในระดับดีมาก เวลา การจัดโครงการเป็นไปตามระยะเวลาที่กำหนด ต้นทุน การเบิกจ่ายไม่เกินวงเงินงบประมาณที่ได้รับอนุมัติ	24,000	20,000			
ภ.212	โครงการแลกเปลี่ยนเรียนรู้ด้านพัฒนาการเรียนการสอน	ผู้ช่วยคณบดีฝ่ายพัฒนาการเรียนการสอน	✓			การดำเนินงานอยู่ระหว่างการดำเนินการ เคลียร์เอกสารทางการเงิน และสรุปผลโครงการ ปัญหาอุปสรรค -	ระยะเวลา -	งบประมาณ -	ตัวบ่งชี้เชิงปริมาณ ผู้เข้าร่วมสัมมนาอย่างน้อยร้อยละ 80 มี Good practice ทางด้านการพัฒนาสื่อการสอน ตัวบ่งชี้เชิงคุณภาพ ผู้เข้าร่วมโครงการมีความพึงพอใจมากกว่า 3.5 (จากคะแนนเต็ม 5) เวลา การจัดโครงการเป็นไปตามระยะเวลาที่กำหนด ต้นทุน การเบิกจ่ายไม่เกินวงเงินงบประมาณที่ได้รับอนุมัติ	7,000	-				

แบบสอบถามการติดตามและประเมินผลแผนปฏิบัติการประจำปี 2556 คณะเภสัชศาสตร์ มหาวิทยาลัยนครสวรรค์
ครั้งที่ 3 (ตุลาคม 2555 - มิถุนายน 2556)

ยุทธศาสตร์ที่ 2 การจัดการหลักสูตรที่ส่งเสริมสมรรถนะของผู้เรียนและระบบการเรียนรู้ที่มีประสิทธิภาพ

(1) รหัส โครงการ	(2) ชื่อโครงการ	(3) ผู้รับผิดชอบโครงการ ผู้ให้ข้อมูล	(4)สถานะโครงการ				(5) รายงานความก้าวหน้า กรณีอยู่ระหว่างดำเนินการ			(6) กรณีเสร็จสิ้นโครงการแล้ว การดำเนินงานตามตัวบ่งชี้ของโครงการ (KPIs)				(7) ปัญหา/อุปสรรค และแนว ทางแก้ไข (กรณี เลื่อน/ยกเลิก โครงการ)	
			อยู่ในช่วง ดำเนินการ	เสร็จ เรียบร้อยแล้ว	เลื่อน โครงการ	ขอ ยกเลิก โครงการ	ด้านกิจกรรม	ด้านระยะเวลา	ด้าน งบประมาณ	ผลการดำเนินงาน	งบประมาณ		บรรลุ		ไม่บรรลุ
											ที่ได้รับ	ที่ใช้จริง			
ภ.213	โครงการแลกเปลี่ยนเรียนรู้ การเขียนตำรา หนังสือหรือ บทความวิชาการ เพื่อการ เผยแพร่และ/หรือกำหนด ตำแหน่งทางวิชาการ	รองคณบดีฝ่ายวิชาการ และวิจัย	✓				การดำเนินงาน อยู่ระหว่างสรุปรายงานโครงการ	ระยะเวลา -	งบประมาณ -	ตัวบ่งชี้เชิงปริมาณ ผู้เข้าร่วมสัมมนาอย่างน้อยร้อยละ 80 มีหนังสือ ตำรา หรือบทความวิชาการที่สามารถส่งตีพิมพ์ ตัวบ่งชี้เชิงคุณภาพ ผู้เข้าร่วมโครงการมีความพึงพอใจมากกว่า 3.5 (จากคะแนนเต็ม 5) เวลา การจัดโครงการเป็นไปตามระยะเวลาที่กำหนด ต้นทุน การเบิกจ่ายไม่เกินวงเงินงบประมาณที่ได้รับ อนุมัติ	116,060	-			
ภ.214	โครงการประชุมกรรมการ ดำเนินการหลักสูตร	รองคณบดีฝ่ายวิชาการ และวิจัย	✓				การดำเนินงาน อยู่ระหว่างสรุปรายงานโครงการ	ระยะเวลา -	งบประมาณ -	ตัวบ่งชี้เชิงปริมาณ มีผู้เข้าร่วมประชุมตั้งแต่ร้อยละ 60 ของเป้าหมาย ที่ตั้งไว้ ตัวบ่งชี้เชิงคุณภาพ 1. หลักสูตรที่มีคุณภาพตามมาตรฐานคุณวุฒิ ระดับอุดมศึกษาแห่งชาติ (TQF) พ.ศ. 2552 และ/หรือมาตรฐานสาขาวิชาชีพ 2. ได้แนวทางในการปรับปรุงหลักสูตรเพื่อให้ สอดคล้องกับความต้องการของผู้ใช้บัณฑิต เวลา การดำเนินการโครงการเป็นไปตามระยะเวลาที่ กำหนด ต้นทุน การเบิกค่าใช้จ่ายในโครงการเป็นไปตามแผน	54,600	10,839.80			

แบบสอบถามการติดตามและประเมินผลแผนปฏิบัติการประจำปี 2556 คณะเภสัชศาสตร์ มหาวิทยาลัยนเรศวร
ครั้งที่ 3 (ตุลาคม 2555 - มิถุนายน 2556)

ยุทธศาสตร์ที่ 2 การจัดการหลักสูตรที่ส่งเสริมสมรรถนะของผู้เรียนและระบบการเรียนรู้ที่มีประสิทธิภาพ

(1) รหัส โครงการ	(2) ชื่อโครงการ	(3) ผู้รับผิดชอบโครงการ ผู้ให้ข้อมูล	(4)สถานะโครงการ				(5) รายงานความก้าวหน้า กรณีอยู่ระหว่างดำเนินการ			(6) กรณีเสร็จสิ้นโครงการแล้ว การดำเนินงานตามตัวบ่งชี้ของโครงการ (KPIs)				(7) ปัญหา/อุปสรรค และแนว ทางแก้ไข (กรณี เลื่อน/ยกเลิก โครงการ)	
			อยู่ในช่วง ดำเนิน โครงการ	เสร็จ เรียบร้อยแล้ว	เลื่อน โครงการ	ขอ ยกเลิก โครงการ	ด้านกิจกรรม	ด้านระยะเวลา	ด้าน งบประมาณ	ผลการดำเนินงาน	งบประมาณ		บรรลุ		ไม่บรรลุ
											ที่ได้รับ	ที่ใช้จริง			
ภ.215	เสริมประสบการณ์ใน รายวิชาการยธรรมเชิงวิชาชีพ	ดร.กุลธิดา ไชยจินดา		✓			<p><u>การดำเนินงาน</u></p> <p>-</p> <p><u>ปัญหาอุปสรรค</u></p> <p>-</p>	<p><u>ระยะเวลา</u></p> <p>-</p> <p><u>ปัญหาอุปสรรค</u></p> <p>-</p>	<p><u>งบประมาณ</u></p> <p>-</p> <p><u>ปัญหาอุปสรรค</u></p> <p>-</p>	<p><u>ตัวบ่งชี้เชิงปริมาณ</u></p> <p>ผู้เข้าร่วมโครงการไม่ต่ำกว่าร้อยละ 80 ของที่กำหนด (ไม่ต่ำกว่า 80 คน)</p> <p><u>ผลการดำเนินงานตามตัวบ่งชี้</u></p> <p>มีนิสิต อาจารย์ และวิทยากรเข้าร่วมโครงการทั้งหมด 96 คน บรรลุวัตถุประสงค์</p> <p><u>ปัญหาอุปสรรค</u></p> <p>ไม่มี</p> <p><u>ตัวบ่งชี้เชิงคุณภาพ</u></p> <p>ผู้เข้าร่วมโครงการมีความพึงพอใจเฉลี่ยอย่างน้อย 3.51 จากคะแนนเต็ม 5</p> <p><u>ผลการดำเนินงานตามตัวบ่งชี้</u></p> <p>ผู้เข้าร่วมโครงการมีความพึงพอใจในระดับที่ดีมากเฉลี่ย 4.40 จากคะแนนเต็ม 5 บรรลุวัตถุประสงค์</p> <p><u>ปัญหาอุปสรรค</u></p> <p>ไม่มี</p> <p><u>เวลา</u></p> <p>การจัดโครงการเป็นไปตามระยะเวลาที่กำหนด</p> <p><u>ผลการดำเนินงานตามตัวบ่งชี้</u></p> <p>จัดโครงการในภาคการศึกษาที่ 2 ปีการศึกษา 2555 ตามระยะเวลาที่กำหนด</p> <p><u>ต้นทุน</u></p> <p>การเบิกจ่ายไม่เกินวงเงินงบประมาณที่ได้รับอนุมัติ</p> <p><u>ผลการดำเนินงานตามตัวบ่งชี้</u></p> <p>ใช้เงินภายใต้งบประมาณที่เสนอ รวมทั้งสิ้น 1,454 บาท</p>	5,000	1,454	✓		✓

แบบสอบถามการติดตามและประเมินผลแผนปฏิบัติการประจำปี 2556 คณะเภสัชศาสตร์ มหาวิทยาลัยนครสวรรค์
ครั้งที่ 3 (ตุลาคม 2555 - มิถุนายน 2556)

ยุทธศาสตร์ที่ 2 การจัดการหลักสูตรที่ส่งเสริมสมรรถนะของผู้เรียนและระบบการเรียนรู้ที่มีประสิทธิภาพ

(1) รหัส โครงการ	(2) ชื่อโครงการ	(3) ผู้รับผิดชอบ โครงการ ผู้ให้ข้อมูล	(4)สถานะโครงการ				(5) รายงานความก้าวหน้า กรณีอยู่ระหว่างดำเนินการ			(6) กรณีเสร็จสิ้นโครงการแล้ว การดำเนินงานตามตัวบ่งชี้ของโครงการ (KPIs)				(7) ปัญหา/อุปสรรค และแนว ทางแก้ไข (กรณี เลื่อน/ยกเลิก โครงการ)		
			อยู่ในช่วง ดำเนิน โครงการ	เสร็จ เรียบร้อย แล้ว	เลื่อน โครงการ	ขอ ยกเลิก โครงการ	ด้านกิจกรรม	ด้านระยะเวลา	ด้าน งบประมาณ	ผลการดำเนินงาน	งบประมาณ		บรรลุ		ไม่บรรลุ	
											ที่ได้รับ	ที่ใช้จริง				
ภ.216	เสริมสร้างคุณธรรม จริยธรรมในรายวิชา: ธรรมะในการดำเนินชีวิต	ดร.กุลธิดา ไชยจินดา		✓			<p><u>การดำเนินงาน</u></p> <p>-</p> <p><u>ปัญหาอุปสรรค</u></p> <p>-</p>	<p><u>ระยะเวลา</u></p> <p>-</p> <p><u>ปัญหาอุปสรรค</u></p> <p>-</p>	<p><u>งบประมาณ</u></p> <p>-</p> <p><u>ปัญหาอุปสรรค</u></p> <p>-</p>	<p><u>ตัวบ่งชี้เชิงปริมาณ</u></p> <p>1. มีการดำเนินโครงการในวันและเวลาที่กำหนด</p> <p>2. มีผู้เข้าร่วมโครงการตามประมาณการ</p> <p><u>ผลการดำเนินงานตามตัวบ่งชี้</u></p> <p>1. มีการจัดโครงการฯ ในวัน พุธที่ 8 พฤศจิกายน พ.ศ. 2555</p> <p>2. มีผู้เข้าร่วมโครงการ ทั้งนิสิต อาจารย์ และบุคลากรสายสนับสนุน 95 คน (ร้อยละ 85.6)</p> <p><u>ปัญหาอุปสรรค</u></p> <p>1. สถานที่จัด โปรเจกเตอร์ไม่ติ มองเห็นได้ไม่ชัดเจน จอฉายภาพมีขนาดเล็ก ควรจัดที่ห้องโสตทัศนศึกษา 2 หรือ 5</p> <p>2. จัดตอนบ่ายง่วงนอน และระยะเวลา (2 ชม.) สั้นเกินไป</p> <p>3. เนื้อหาการบรรยายมากเกินไป ต้องการให้จัดแบบสนทนาธรรมมากกว่าบรรยาย</p> <p><u>ตัวบ่งชี้เชิงคุณภาพ</u></p> <p>ผู้เข้าร่วมโครงการมีความพึงพอใจและเห็นประโยชน์ของโครงการ</p> <p><u>ผลการดำเนินงานตามตัวบ่งชี้</u></p> <p>ผู้เข้าร่วมโครงการมีความพึงพอใจและเห็นประโยชน์ของโครงการ สามารถนำไปปรับใช้ในชีวิตประจำวันได้</p> <p><u>ปัญหาอุปสรรค</u></p> <p>ไม่มี</p> <p><u>ตัวบ่งชี้เชิงเวลา</u></p> <p>มีการจัดโครงการตามวันและเวลาที่กำหนด</p> <p><u>ผลการดำเนินงานตามตัวบ่งชี้</u></p> <p>มีการจัดโครงการฯ ในวัน พุธที่ 8 พฤศจิกายน พ.ศ. 2555</p> <p><u>ตัวบ่งชี้เชิงต้นทุน</u></p> <p>สามารถจัดโครงการภายใต้งบประมาณที่เสนอ</p> <p><u>ผลการดำเนินงานตามตัวบ่งชี้</u></p> <p>สามารถจัดโครงการภายใต้งบประมาณ 5,152 บาท</p>	6,550	5,152	✓		✓	✓

แบบสอบถามการติดตามและประเมินผลแผนปฏิบัติการประจำปี 2556 คณะเภสัชศาสตร์ มหาวิทยาลัยนครสวรรค์
ครั้งที่ 3 (ตุลาคม 2555 - มิถุนายน 2556)

ยุทธศาสตร์ที่ 2 การจัดการหลักสูตรที่ส่งเสริมสมรรถนะของผู้เรียนและระบบการเรียนรู้ที่มีประสิทธิภาพ

(1) รหัส โครงการ	(2) ชื่อโครงการ	(3) ผู้รับผิดชอบโครงการ ผู้ให้ข้อมูล	(4)สถานะโครงการ				(5) รายงานความก้าวหน้า กรณีอยู่ระหว่างดำเนินการ			(6) กรณีเสร็จสิ้นโครงการแล้ว การดำเนินงานตามตัวบ่งชี้ของโครงการ (KPIs)				(7) ปัญหา/อุปสรรค และแนวทางแก้ไข (กรณีเลื่อน/ ยกเลิกโครงการ)		
			อยู่ในช่วง ดำเนิน โครงการ	เสร็จ เรียบร้อยแล้ว	เลื่อน โครงการ	ขอ ยกเลิก โครงการ	ด้านกิจกรรม	ด้านระยะเวลา	ด้าน งบประมาณ	ผลการดำเนินงาน	งบประมาณ		บรรลุ		ไม่บรรลุ	
											ที่ได้รับ	ที่ใช้จริง				
ภ.217	Herbal Cosmetic Fair ครั้งที่ 5	หัวหน้าภาควิชาเภสัชเคมี และเภสัชเวท		✓			<u>การดำเนินงาน</u> - <u>ปัญหาอุปสรรค</u> -	<u>ระยะเวลา</u> - <u>ปัญหาอุปสรรค</u> -	<u>งบประมาณ</u> - <u>ปัญหาอุปสรรค</u> -	<u>ตัวบ่งชี้เชิงปริมาณ</u> จำนวนนิสิตเข้าร่วมโครงการอย่างน้อยร้อยละ 100 <u>ผลการดำเนินงานตามตัวบ่งชี้</u> นิสิตเข้าร่วมร้อยละ 100 <u>ตัวบ่งชี้เชิงคุณภาพ</u> นิสิตมีประสบการณ์ในการวิจัยพัฒนาผลิตภัณฑ์ เครื่องสำอางจากผลิตภัณฑ์ธรรมชาติ <u>เวลา</u> การจัดโครงการเป็นไปตามระยะเวลาที่กำหนด <u>ต้นทุน</u> การเบิกจ่ายไม่เกินวงเงินงบประมาณที่ได้รับอนุมัติ	20,000	15,066	✓	✓		
ภ.218	กิจกรรมรู้-รักษ์สมุนไพร สำหรับนิสิตหลักสูตร วิทยาศาสตร์เครื่องสำอาง	รศ. ดร. กรกนก อิงคินันท์		✓		<u>การดำเนินงาน</u> สามารถ ดำเนินงานตาม แผนที่ตั้งไว้ <u>ปัญหาอุปสรรค</u> -	<u>ระยะเวลา</u> ระยะเวลาการ ดำเนินโครงการ เป็นไปตาม แผนการที่กำหนด	<u>งบประมาณ</u> การดำเนิน โครงการเป็นไป ตามงบประมาณที่ กำหนด	<u>ตัวบ่งชี้เชิงปริมาณ</u> 1. มีนิสิตเข้าร่วมโครงการอย่างน้อยร้อยละ 80 2. มีอาจารย์เข้าร่วมโครงการอย่างน้อย 1 ท่าน 3. มีนักเรียนเข้าร่วมโครงการอย่างน้อยร้อยละ 80 <u>ผลการดำเนินงานตามตัวบ่งชี้</u> 1. มีนิสิตเข้าร่วมโครงการ 25 คน คิดเป็นร้อยละ 97 จากแผนที่ตั้งไว้ 2. มีอาจารย์เข้าร่วมโครงการจำนวน 5 ท่าน คิด เป็นร้อยละ 100 จากแผนที่ตั้งไว้ 3. นักเรียนและครูโรงเรียนปลวกงามเข้าร่วม โครงการ 74 คน คิดเป็นร้อยละ 84 4. ประชาชนที่ร่วมเข้าโครงการจำนวน 24 ท่าน 5. มีบุคลากรสายสนับสนุนเข้าร่วม 3 ท่าน 6. วิทยากรและหมอยาพื้นบ้านจำนวน 2 ท่าน 7. มีบุคลากรจาก อวน.เข้าร่วม 2 ท่าน <u>ตัวบ่งชี้เชิงคุณภาพ</u> 1. นิสิตมีความพึงพอใจอยู่ในระดับมากกว่า 3.5 จากคะแนน 5 2. นักเรียนโรงเรียนปลวกงามมีความพึงพอใจอยู่ ในระดับมากกว่า 3.5 จากคะแนน 5	43,000	43,000	✓	✓	✓	✓	

แบบสอบถามการติดตามและประเมินผลแผนปฏิบัติการประจำปี 2556 คณะเภสัชศาสตร์ มหาวิทยาลัยนครสวรรค์
ครั้งที่ 3 (ตุลาคม 2555 - มิถุนายน 2556)

ยุทธศาสตร์ที่ 2 การจัดการหลักสูตรที่ส่งเสริมสมรรถนะของผู้เรียนและระบบการเรียนรู้ที่มีประสิทธิภาพ

(1) รหัส โครงการ	(2) ชื่อโครงการ	(3) ผู้รับผิดชอบโครงการ ผู้ให้ข้อมูล	(4)สถานะโครงการ				(5) รายงานความก้าวหน้า กรณีอยู่ระหว่างดำเนินการ			(6) กรณีเสร็จสิ้นโครงการแล้ว การดำเนินงานตามตัวบ่งชี้ของโครงการ (KPIs)				(7) ปัญหา/อุปสรรค และแนวทางแก้ไข (กรณีเลื่อน/ยกเลิก โครงการ)	
			อยู่ในช่วง ดำเนิน โครงการ	เสร็จ เรียบร้อยแล้ว	เลื่อน โครงการ	ขอ ยกเลิก โครงการ	ด้านกิจกรรม	ด้านระยะเวลา	ด้าน งบประมาณ	ผลการดำเนินงาน	งบประมาณ		บรรลุ		ไม่บรรลุ
											ที่ได้รับ	ที่ใช้จริง			
										ผลการดำเนินงานตามตัวบ่งชี้ 1. นิสิตมีความพึงพอใจอยู่ในระดับคะแนนเฉลี่ย 3.98 2. นักเรียนโรงเรียนปลวกงามมีความพึงพอใจอยู่ในระดับคะแนนเฉลี่ย 4.83 เวลา การจัดโครงการเป็นไปตามระยะเวลาที่กำหนด ผลการดำเนินงานตามตัวบ่งชี้เป็นไปตามแผนที่กำหนด ต้นทุน การเบิกจ่ายไม่เกินวงเงินงบประมาณที่ได้รับอนุมัติ ผลการดำเนินงานตามตัวบ่งชี้ เป็นไปตามงบประมาณที่กำหนด					
ภ.219	“เภสัช มน. ร่วมใจให้ บริหารทางเภสัชกรรม”	ดร.อัลจนา เพ็ญจันทร์		✓			การดำเนินงาน ดำเนินโครงการ เรียบร้อยแล้ว อยู่ระหว่าง การทำสรุป เล่มโครงการ ปัญหาอุปสรรค -	ระยะเวลา -	งบประมาณ รอเบิกจ่ายให้ ค่าตอบแทน ล่วงเวลาให้ อาจารย์ ปัญหาอุปสรรค -	ตัวบ่งชี้เชิงปริมาณ 1. ร้อยละ 70 ของนิสิตที่เข้าร่วมโครงการ มี ประสบการณ์/ทักษะการบริหารทางเภสัชกรรม เพิ่มขึ้น 2. จำนวนผู้ป่วยที่ได้รับคำแนะนำ/แก้ไขปัญหาการใช้ ยา อย่างน้อย 30 คน 3. จำนวนนิสิตที่เข้าร่วม ไม่น้อยกว่าร้อยละ 80 ของ เป้าหมาย ผลการดำเนินงานตามตัวบ่งชี้ 1. นิสิตร้อยละ 100 ของนิสิตที่เข้าร่วมโครงการมี ประสบการณ์หรือทักษะในการให้บริหารทางเภสัช กรรมเพิ่มขึ้นคะแนนความพึงพอใจของนิสิตต่อการ บูรณาการการเรียนการสอนเท่ากับ 4.40 2. จำนวนผู้ป่วยที่ได้รับบริการจากโครงการ 269 ราย จำนวนผู้ป่วยที่ได้รับคำแนะนำหรือการแก้ไขปัญหา การใช้ยา 28 ราย (ไม่บรรลุวัตถุประสงค์) ตัวบ่งชี้เชิงคุณภาพ 1. คะแนนความพึงพอใจของนิสิต อย่างน้อย 3.51 2. คะแนนความพึงพอใจของผู้รับบริการ อย่างน้อย 3.51	15,000	12,400			

แบบสอบถามการติดตามและประเมินผลแผนปฏิบัติการประจำปี 2556 คณะเภสัชศาสตร์ มหาวิทยาลัยนเรศวร
ครั้งที่ 3 (ตุลาคม 2555 - มิถุนายน 2556)

ยุทธศาสตร์ที่ 2 การจัดการหลักสูตรที่ส่งเสริมสมรรถนะของผู้เรียนและระบบการเรียนรู้ที่มีประสิทธิภาพ

(1) รหัส โครงการ	(2) ชื่อโครงการ	(3) ผู้รับผิดชอบโครงการ ผู้ให้ข้อมูล	(4)สถานะโครงการ				(5) รายงานความก้าวหน้า กรณีอยู่ระหว่างดำเนินการ			(6) กรณีเสร็จสิ้นโครงการแล้ว การดำเนินงานตามตัวบ่งชี้ของโครงการ (KPIs)				(7) ปัญหา/อุปสรรค และแนวทางแก้ไข (กรณีเลื่อน/ ยกเลิกโครงการ)		
			อยู่ในช่วง ดำเนิน โครงการ	เสร็จ เรียบร้อยแล้ว	เลื่อน โครงการ	ขอ ยกเลิก โครงการ	ด้านกิจกรรม	ด้านระยะเวลา	ด้าน งบประมาณ	ผลการดำเนินงาน	งบประมาณ		บรรลุ		ไม่บรรลุ	
											ที่ได้รับ	ที่ใช้จริง				
										ผลการดำเนินงานตามตัวบ่งชี้ 1. คะแนนความพึงพอใจของผู้ป่วยที่ได้รับการอย่างน้อย 3.51. 2. คะแนนความพึงพอใจของผู้ป่วยที่ได้รับการเท่ากับ 4.47 เวลา การจัดโครงการเป็นไปตามระยะเวลาที่กำหนด ต้นทุน การเบิกจ่ายไม่เกินวงเงินงบประมาณที่ได้รับอนุมัติ						
ภ.220	โครงการศึกษาปัญหา สาธารณสุขในชุมชน	ดร.ภญ.นิลวรรณ อยู่ภักดี		✓			การดำเนินงาน -	ระยะเวลา -	งบประมาณ -	ตัวบ่งชี้เชิงปริมาณ จำนวนนิสิตชั้นปีที่ 3 ที่ลงทะเบียนเรียนในรายวิชา ผลการดำเนินงานตามตัวบ่งชี้ นิสิตชั้นปีที่ 3 เดินทางลงพื้นที่และสำรวจปัญหา สาธารณสุขในชุมชนอำเภอบางกระทุ่ม มีนิสิตขาด 1 คน เนื่องจากป่วยต้องเข้ารับการรักษาในโรงพยาบาล และนิสิตมาไม่ทันจำนวน 2 คน ปัญหาอุปสรรค นิสิตขาด 1 คน เนื่องจากป่วย แก้ไขปัญหาโดยให้นิสิต ติดตามผลการดูงานจากเพื่อนในกลุ่ม และให้ทำ รายงานส่ง เพื่อเป็นการยืนยันว่านิสิตได้ความรู้ไม่ต่าง จากเพื่อนๆ ตัวบ่งชี้เชิงคุณภาพ 1. ประเมินการนำเสนอร่างโครงการแก้ไขปัญหา สาธารณสุขในชุมชน ให้เป็นไปตามวัตถุประสงค์ข้อ 6.1 (ทุกกลุ่มได้รับคะแนนร้อยละ 70 ขึ้นไป) 2. คะแนนการประเมินอัตลักษณ์นิสิต มากกว่า 3.5 ขึ้นไป (คะแนนเต็ม 5) ผลการดำเนินงานตามตัวบ่งชี้ สำเร็จตามเป้าหมาย นิสิตได้คะแนนนำเสนอโครงการ มากกว่าร้อยละ 70 ทุกกลุ่ม	30,490	28,680	✓		✓	✓

แบบสอบถามการติดตามและประเมินผลแผนปฏิบัติการประจำปี 2556 คณะเภสัชศาสตร์ มหาวิทยาลัยนครสวรรค์
ครั้งที่ 3 (ตุลาคม 2555 - มิถุนายน 2556)

ยุทธศาสตร์ที่ 2 การจัดการหลักสูตรที่ส่งเสริมสมรรถนะของผู้เรียนและระบบการเรียนรู้ที่มีประสิทธิภาพ

(1) รหัส โครงการ	(2) ชื่อโครงการ	(3) ผู้รับผิดชอบโครงการ ผู้ให้ข้อมูล	(4)สถานะโครงการ				(5) รายงานความก้าวหน้า กรณีอยู่ระหว่างดำเนินการ			(6) กรณีเสร็จสิ้นโครงการแล้ว การดำเนินงานตามตัวบ่งชี้ของโครงการ (KPIs)				(7) ปัญหา/อุปสรรค และแนวทางแก้ไข (กรณีเลื่อน/ ยกเลิกโครงการ)	
			อยู่ในช่วง ดำเนิน โครงการ	เสร็จ เรียบร้อย แล้ว	เลื่อน โครงการ	ขอ ยกเลิก โครงการ	ด้านกิจกรรม	ด้านระยะเวลา	ด้าน งบประมาณ	ผลการดำเนินงาน	งบประมาณ		บรรลุ		ไม่บรรลุ
											ที่ได้รับ	ที่ได้รับ			
										ปัญหาอุปสรรค มีอาจารย์ที่ไม่สามารถลงพื้นที่ได้เนื่องจากเวลาตรงกับ รายวิชาอื่น เวลา การจัดโครงการเป็นไปตามระยะเวลาที่กำหนด ผลการดำเนินงานตามตัวบ่งชี้ กิจกรรมเสร็จสิ้นตามเวลาที่กำหนดไว้ในโครงการ ต้นทุน การเบิกจ่ายไม่เกินวงเงินงบประมาณที่ได้รับอนุมัติ ผลการดำเนินงานตามตัวบ่งชี้ ใช้งบประมาณตามวงเงินที่เขียนไว้ในโครงการ					
ภ.222	โครงการบูรณาการความรู้ จากการฝึกปฏิบัติการแพทย์ ทางเลือกและการวิจัยทาง ผลิตภัณฑ์ธรรมชาติเข้ากับ การบริการวิชาการในชุมชน	ผศ.ดร.อัมพวรรณ ศรีวิไล		✓			การดำเนินงาน - ปัญหาอุปสรรค -	ระยะเวลา - ปัญหาอุปสรรค -	งบประมาณ - ปัญหาอุปสรรค -	ตัวบ่งชี้เชิงปริมาณ 1.จำนวนผู้เข้าร่วมโครงการไม่น้อยกว่า ร้อยละ 80 2.รายงานสรุป ประเมินผลการดำเนินโครงการ ผลการดำเนินงานตามตัวบ่งชี้ 1. จำนวนผู้เข้าร่วมโครงการ 300 คน 2. รายงานประเมินผลการดำเนินโครงการ 1 ชุด ตัวบ่งชี้เชิงคุณภาพ ผู้เข้าร่วมโครงการมีความพึงพอใจโดยมีระดับคะแนน เฉลี่ยไม่น้อยกว่า 3.5 (จากระดับคะแนน 5) ผลการดำเนินงานตามตัวบ่งชี้ ผู้เข้าร่วมโครงการมีความพึงพอใจ 4.70 (จากระดับ คะแนน 5) เวลา การจัดโครงการเป็นไปตามระยะเวลาที่กำหนด ต้นทุน การเบิกจ่ายไม่เกินวงเงินงบประมาณที่ได้รับอนุมัติ	10,000	10,000	✓ ✓ ✓		

แบบสอบถามการติดตามและประเมินผลแผนปฏิบัติการประจำปี 2556 คณะเภสัชศาสตร์ มหาวิทยาลัยนครสวรรค์
ครั้งที่ 3 (ตุลาคม 2555 - มิถุนายน 2556)

ยุทธศาสตร์ที่ 2 การจัดการหลักสูตรที่ส่งเสริมสมรรถนะของผู้เรียนและระบบการเรียนรู้ที่มีประสิทธิภาพ

(1) รหัส โครงการ	(2) ชื่อโครงการ	(3) ผู้รับผิดชอบโครงการ ผู้ให้ข้อมูล	(4)สถานะโครงการ				(5) รายงานความก้าวหน้า กรณีอยู่ระหว่างดำเนินการ			(6) กรณีเสร็จสิ้นโครงการแล้ว การดำเนินงานตามตัวบ่งชี้ของโครงการ (KPIs)				(7) ปัญหา/อุปสรรค และแนว ทางแก้ไข (กรณี เลื่อน/ยกเลิก โครงการ)	
			อยู่ในช่วง ดำเนิน โครงการ	เสร็จ เรียบร้อย แล้ว	เลื่อน โครงการ	ขอ ยกเลิก โครงการ	ด้านกิจกรรม	ด้านระยะเวลา	ด้าน งบประมาณ	ผลการดำเนินงาน	งบประมาณ		บรรลุ		ไม่บรรลุ
											ที่ได้รับ	ที่ได้รับ			
ภ.223	โครงการปฐมนิเทศนิสิตระดับบัณฑิตศึกษา สาขาวิชาเภสัชกรรมชุมชน ปีการศึกษา 2556	ประธานหลักสูตรเภสัชศาสตร์มหาบัณฑิต สาขาวิชาเภสัชกรรมชุมชน	/				การดำเนินงานอยู่ในช่วงเคลียร์เอกสารทางการเงิน และการจัดโครงการปฐมนิเทศครั้งที่ 2 สำหรับนิสิตใหม่รอบ 2 ในวันที่ 18 ส.ค.56	ระยะเวลา -	งบประมาณ -	ตัวบ่งชี้เชิงปริมาณ 1. จำนวนนิสิตที่เข้าร่วมโครงการไม่น้อยร้อยละ 80 ของเป้าหมาย (ไม่น้อยกว่า 32 คน) 2. จำนวนอาจารย์และบุคลากรที่เข้าร่วมโครงการไม่น้อยกว่าร้อยละ 80 ของเป้าหมาย (ไม่น้อยกว่า 13 คน)	137,120	-			
ภ.224	โครงการการศึกษาดูงานเภสัชกรรมชุมชนในประเทศ	ประธานหลักสูตรเภสัชศาสตร์มหาบัณฑิต สาขาวิชาเภสัชกรรมชุมชน	✓				การดำเนินงานจัดโครงการเดือน ก.ย.56	ระยะเวลา เนื่องจากในปีการศึกษา 2556 นี้ เปิดภาคเรียนที่ 1/2556 ในวันที่ 24 ส.ค.56 จึงทำให้ระยะเวลาการจัดโครงการเลื่อนไปจัดให้กับนิสิตใหม่ชั้นปีที่ 1 รหัส 56 ระหว่างเดือน กันยายน 2556	งบประมาณ -	ตัวบ่งชี้เชิงปริมาณ 1. จำนวนนิสิตที่เข้าร่วมโครงการไม่น้อยกว่าร้อยละ 100 ของเป้าหมาย (ไม่น้อยกว่า 32 คน) 2. อาจารย์และบุคลากรที่เข้าร่วมโครงการไม่น้อยกว่าร้อยละ 100 ของเป้าหมาย (ไม่น้อยกว่า 4 คน)	16,820	-			

แบบสอบถามการติดตามและประเมินผลแผนปฏิบัติการประจำปี 2556 คณะเภสัชศาสตร์ มหาวิทยาลัยนครสวรรค์
ครั้งที่ 3 (ตุลาคม 2555 - มิถุนายน 2556)

ยุทธศาสตร์ที่ 2 การจัดการหลักสูตรที่ส่งเสริมสมรรถนะของผู้เรียนและระบบการเรียนรู้ที่มีประสิทธิภาพ

(1) รหัส โครงการ	(2) ชื่อโครงการ	(3) ผู้รับผิดชอบ โครงการ ผู้ให้ข้อมูล	(4)สถานะโครงการ				(5) รายงานความก้าวหน้า กรณีอยู่ระหว่างดำเนินการ			(6) กรณีเสร็จสิ้นโครงการแล้ว การดำเนินงานตามตัวบ่งชี้ของโครงการ (KPIs)				(7) ปัญหา/อุปสรรค และแนวทางแก้ไข (กรณีเลื่อน/ยกเลิก โครงการ)	
			อยู่ในช่วง ดำเนิน โครงการ	เสร็จ เรียบร้อยแล้ว	เลื่อน โครงการ	ขอ ยกเลิก โครงการ	ด้านกิจกรรม	ด้านระยะเวลา	ด้าน งบประมาณ	ผลการดำเนินงาน	งบประมาณ		บรรลุ		ไม่บรรลุ
											ที่ได้รับ	ที่ใช้จริง			
ภ.225	โครงการศึกษาดูงานเภสัชกรรมชุมชน ณ ต่างประเทศ นิสิตระดับบัณฑิตศึกษาสาขาวิชาเภสัชกรรมชุมชน ปีการศึกษา 2555	ประธานหลักสูตรเภสัชศาสตร์มหาบัณฑิต สาขาวิชาเภสัชกรรมชุมชน		✓			การดำเนินงาน -	ระยะเวลา -	งบประมาณ -	ตัวบ่งชี้เชิงปริมาณ จำนวนนิสิตเข้าร่วมโครงการมากกว่า 80 % ผลการดำเนินงานตามตัวบ่งชี้ นิสิตเข้าร่วมโครงการ 22 คน อาจารย์ 2 คน รวมเป็น 24 คน คิดเป็นร้อยละ 100% ถือว่าบรรลุตาม KPI ที่ตั้งไว้ ตัวบ่งชี้เชิงคุณภาพ นิสิตมีประสบการณ์และทักษะความรู้เพิ่มมากขึ้น ผลการดำเนินงานตามตัวบ่งชี้ จากการศึกษาดูงาน ในครั้งนี้พบว่านิสิตมีประสบการณ์และทักษะความรู้เพิ่มมากขึ้นจากแบบสอบถาม ข้อ 1 และข้อ 2 ทำให้ทราบว่านิสิตมีความรู้ความเข้าใจเกี่ยวกับระบบสาธารณสุข ความเชื่อมโยงระหว่างงานเภสัชกรรมกฎหมายและระเบียบปฏิบัติต่าง ๆ ซึ่งเป็นไปตาม KPI ที่ตั้งไว้ถือว่าบรรลุตาม KPI เวลา ดำเนินโครงการตามระยะเวลาที่กำหนด ผลการดำเนินงานตามตัวบ่งชี้ ดำเนินโครงการตามระยะเวลาที่กำหนด ต้นทุน เบิกจ่ายอยู่ในงบประมาณที่กำหนด ผลการดำเนินงานตามตัวบ่งชี้ เบิกจ่ายอยู่ในงบประมาณที่กำหนด	323,000	158,946.08			

แบบสอบถามการติดตามและประเมินผลแผนปฏิบัติการประจำปี 2556 คณะเภสัชศาสตร์ มหาวิทยาลัยนครสวรรค์
ครั้งที่ 3 (ตุลาคม 2555 - มิถุนายน 2556)

ยุทธศาสตร์ที่ 2 การจัดการหลักสูตรที่ส่งเสริมสมรรถนะของผู้เรียนและระบบการเรียนรู้ที่มีประสิทธิภาพ

(1) รหัส โครงการ	(2) ชื่อโครงการ	(3) ผู้รับผิดชอบ โครงการ ผู้ให้ข้อมูล	(4)สถานะโครงการ				(5) รายงานความก้าวหน้า กรณีอยู่ระหว่างดำเนินการ			(6) กรณีเสร็จสิ้นโครงการแล้ว การดำเนินงานตามตัวบ่งชี้ของโครงการ (KPIs)					(7) ปัญหา/อุปสรรค และแนวทางแก้ไข (กรณีเลื่อน/ยกเลิก โครงการ)
			อยู่ในช่วง ดำเนิน โครงการ	เสร็จ เรียบร้อยแล้ว	เลื่อน โครงการ	ขอ ยกเลิก โครงการ	ด้านกิจกรรม	ด้านระยะเวลา	ด้าน งบประมาณ	ผลการดำเนินงาน	งบประมาณ		บรรลุ	ไม่บรรลุ	
											ที่ได้รับ	ที่ใช้จริง			
ภ.226	โครงการฝึกอบรมความรู้ ภาษาอังกฤษ	ประธานหลักสูตร เภสัชศาสตรมหา บัณฑิต สาขาวิชา เภสัชกรรมชุมชน	/				<u>การดำเนินงาน</u> -	<u>ระยะเวลา</u> อยู่ระหว่างการ จัดโครงการ สิ้นสุด 4 ส.ค.56	<u>งบประมาณ</u> -	<u>ตัวบ่งชี้เชิงปริมาณ</u> จำนวนผู้สนใจเข้าร่วมโครงการไม่น้อยกว่าร้อยละ 80 ของเป้าหมาย <u>ตัวบ่งชี้เชิงคุณภาพ</u> นิสิตที่เข้าร่วมโครงการมีความพึงพอใจโดยมีระดับ คะแนนเฉลี่ยโดยรวมไม่น้อยกว่า 3.50 (ประเมินจาก แบบสอบถาม ระดับคะแนน 1-5) <u>เวลา</u> ดำเนินโครงการตามระยะเวลาที่กำหนด <u>ต้นทุน</u> เบิกจ่ายอยู่ในงบประมาณที่กำหนด	58,100	49,800			
ภ.227	โครงการปัจฉิมนิเทศนิสิต ระดับบัณฑิตศึกษา สาขาวิชาเภสัชกรรม ชุมชน ปีการศึกษา 2555	ประธานหลักสูตร เภสัชศาสตรมหา บัณฑิต สาขาวิชา เภสัชกรรมชุมชน	/				<u>การดำเนินงาน</u> -	<u>ระยะเวลา</u> เคลียร์เอกสาร ทางการเงิน	<u>งบประมาณ</u> 164,230	<u>ตัวบ่งชี้เชิงปริมาณ</u> 1. จำนวนนิสิตที่เข้าร่วมโครงการไม่น้อยกว่าร้อยละ 80 ของเป้าหมาย 2. จำนวนอาจารย์และบุคลากรที่เข้าร่วมโครงการ ไม่น้อยกว่าร้อยละ 80 ของเป้าหมาย <u>ตัวบ่งชี้เชิงคุณภาพ</u> 1. ผู้เข้าร่วมโครงการมีความพึงพอใจต่อการจัด โครงการโดยมีระดับคะแนนเฉลี่ยโดยรวมไม่น้อย กว่า 3.50 (ประเมินจากแบบสอบถามระดับ คะแนน 1-5) 2. นิสิตมีแนวคิดที่ดีต่อการดำเนินชีวิต และมี คุณสมบัติเป็นผู้นำด้านการบริหารสถาน ประกอบการเภสัชกรรมชุมชน (ประเมินจากการ สัมภาษณ์เชิงลึกกับมหาบัณฑิต) 3. ผู้เข้าร่วมโครงการมีความสัมพันธ์อันดีต่อกัน (ประเมินจากการเฝ้าสังเกตการณ์มีส่วนร่วมและ ปฏิสัมพันธ์ในหมู่ นิสิตและระหว่างนิสิตกับอาจารย์ ระหว่างดำเนินโครงการ) <u>เวลา</u> ดำเนินโครงการตามระยะเวลาที่กำหนด <u>ต้นทุน</u> เบิกจ่ายอยู่ในงบประมาณที่กำหนด	190,140	164,230			

แบบสอบถามการติดตามและประเมินผลแผนปฏิบัติการประจำปี 2556 คณะเภสัชศาสตร์ มหาวิทยาลัยนเรศวร
ครั้งที่ 3 (ตุลาคม 2555 - มิถุนายน 2556)

ยุทธศาสตร์ที่ 2 การจัดการหลักสูตรที่ส่งเสริมสมรรถนะของผู้เรียนและระบบการเรียนรู้ที่มีประสิทธิภาพ

(1) รหัส โครงการ	(2) ชื่อโครงการ	(3) ผู้รับผิดชอบ โครงการ ผู้ให้ข้อมูล	(4)สถานะโครงการ				(5) รายงานความก้าวหน้า กรณีอยู่ระหว่างดำเนินการ			(6) กรณีเสร็จสิ้นโครงการแล้ว การดำเนินงานตามตัวบ่งชี้ของโครงการ (KPIs)				(7) ปัญหา/อุปสรรค และแนวทางแก้ไข (กรณีเลื่อน/ยกเลิก โครงการ)	
			อยู่ในช่วง ดำเนิน โครงการ	เสร็จ เรียบร้อยแล้ว	เลื่อน โครงการ	ขอ ยกเลิก โครงการ	ด้านกิจกรรม	ด้านระยะเวลา	ด้าน งบประมาณ	ผลการดำเนินงาน	งบประมาณ		บรรลุ		ไม่บรรลุ
											ที่ได้รับ	ที่ใช้จริง			
ภ.228	การฝึกปฏิบัติงานบริหารเภสัชกรรม	จิตตรีพร คล้ายแท้	✓				การดำเนินงาน นิสิตอยู่ระหว่าง ฝึกงานผลัดที่ 4	ระยะเวลา ผลัดที่ 4 วันที่ 13 สค.- 20 กย.56	งบประมาณ	ตัวบ่งชี้เชิงปริมาณ 1. นิสิตผ่านการฝึกปฏิบัติงานไม่น้อยกว่าร้อยละ 95 2. แหล่งฝึกที่ทำบันทึกข้อตกลงความเข้าใจร่วมกัน (MOU) รับนิสิตเข้าฝึกงานไม่น้อยกว่าร้อยละ 80 ตัวบ่งชี้เชิงคุณภาพ 1. นิสิตมีผลการฝึกปฏิบัติงานในเกณฑ์ดี-ดีมาก ไม่น้อยกว่าร้อยละ 70 2. อาจารย์แหล่งฝึกได้รับคะแนนประเมินความพึงพอใจจากนิสิตไม่ต่ำกว่า 3.5 เวลา การจัดโครงการเป็นไปตามระยะเวลาที่กำหนด ต้นทุน การเบิกจ่ายไม่เกินวงเงินงบประมาณที่ได้รับอนุมัติ	2,127,180	1,826,730			
ภ.229	การฝึกปฏิบัติงานวิชาชีพเภสัชกรรม	จิตตรีพร คล้ายแท้	✓			การดำเนินงาน นิสิตนำเสนอผล การฝึกปฏิบัติงาน	ระยะเวลา วันที่ 14 ส.ค.56	งบประมาณ ระหว่างเบิก-จ่าย	ตัวบ่งชี้เชิงปริมาณ 1. นิสิตผ่านการฝึกปฏิบัติงานไม่น้อยกว่าร้อยละ 100 2. แหล่งฝึกที่คณะ/ศศภท. ทำการสำรวจตอบรับการเป็นแหล่งฝึกของ ม.นเรศวร ในปริมาณที่เพียงพอ ตัวบ่งชี้เชิงคุณภาพ 1. นิสิตมีผลการฝึกปฏิบัติงานในเกณฑ์ดี-ดีมาก ไม่น้อยกว่าร้อยละ 80 2. อาจารย์แหล่งฝึกได้รับการประเมินความพึงพอใจจากนิสิต คะแนนไม่น้อยกว่า 3.5 เวลา การจัดโครงการเป็นไปตามระยะเวลาที่กำหนด ต้นทุน การเบิกจ่ายไม่เกินวงเงินงบประมาณที่ได้รับอนุมัติ	546,820	524,077				

แบบสอบถามการติดตามและประเมินผลแผนปฏิบัติการประจำปี 2556 คณะเภสัชศาสตร์ มหาวิทยาลัยนครสวรรค์
ครั้งที่ 3 (ตุลาคม 2555 - มิถุนายน 2556)

ยุทธศาสตร์ที่ 2 การจัดการหลักสูตรที่ส่งเสริมสมรรถนะของผู้เรียนและระบบการเรียนรู้ที่มีประสิทธิภาพ

(1) รหัส โครงการ	(2) ชื่อโครงการ	(3) ผู้รับผิดชอบโครงการ ผู้ให้ข้อมูล	(4)สถานะโครงการ				(5) รายงานความก้าวหน้า กรณีอยู่ระหว่างดำเนินการ			(6) กรณีเสร็จสิ้นโครงการแล้ว การดำเนินงานตามตัวบ่งชี้ของโครงการ (KPIs)					(7) ปัญหา/อุปสรรค และแนวทางแก้ไข (กรณีเลื่อน/ ยกเลิกโครงการ)
			อยู่ในช่วง ดำเนิน โครงการ	เสร็จ เรียบร้อยแล้ว	เลื่อน โครงการ	ขอ ยกเลิก โครงการ	ด้านกิจกรรม	ด้านระยะเวลา	ด้าน งบประมาณ	ผลการดำเนินงาน	งบประมาณ		บรรลุ	ไม่บรรลุ	
											ที่ได้รับ	ที่ใช้จริง			
ภ.230	การฝึกปฏิบัติงานเสริม ประสบการณ์สาธารณสุข ในชุมชน	จิตตรีพร คล้ายแท้		✓			<u>การดำเนินงาน</u> -	<u>ระยะเวลา</u> -	<u>งบประมาณ</u> -	<u>ตัวบ่งชี้เชิงปริมาณ</u> 1. สัดส่วนนิสิตที่สำเร็จการศึกษาตามแผนในแต่ละปี ต่อจำนวนนิสิตทั้งหมดไม่น้อยกว่าร้อยละ 90 2. จำนวนกิจกรรมหรือโครงการ ที่เชื่อมโยงกับองค์กร ท้องถิ่นอย่างน้อย 2 โครงการต่อปี <u>ผลการดำเนินงานตามตัวบ่งชี้</u> นิสิตมีผลประเมินผ่านเกณฑ์ร้อยละ 100 <u>ปัญหาอุปสรรค</u> กำหนดการนิเทศเดิมตรงกับวัน อสม. แห่งชาติ จึงต้องเลื่อน <u>ตัวบ่งชี้เชิงคุณภาพ</u> การนำเสนอผลการฝึกปฏิบัติงาน นิสิตมีความรู้ ความเข้าใจระบบสาธารณสุขในระดับท้องถิ่น สามารถตอบคำถามได้ถูกต้อง <u>ผลการดำเนินงานตามตัวบ่งชี้</u> นิสิตมีความรู้ ความเข้าใจระบบสาธารณสุขใน ระดับท้องถิ่น สามารถตอบคำถามได้ถูกต้อง แต่ย้ง ต้องได้รับการชี้แนะเพิ่มเติมจากอาจารย์แหล่งฝึก และอาจารย์ที่ปรึกษาประจำกลุ่ม <u>เวลา</u> การจัดโครงการเป็นไปตามระยะเวลาที่กำหนด <u>ผลการดำเนินงานตามตัวบ่งชี้</u> เป็นไปตามที่กำหนด <u>ต้นทุน</u> การเบิกจ่ายไม่เกินวงเงินงบประมาณที่ได้รับอนุมัติ	เงินแผ่นดิน = 146,320 รายได้ = 630	138,560	✓	✓	

แบบสอบถามการติดตามและประเมินผลแผนปฏิบัติการประจำปี 2556 คณะเภสัชศาสตร์ มหาวิทยาลัยนครสวรรค์
ครั้งที่ 3 (ตุลาคม 2555 - มิถุนายน 2556)

ยุทธศาสตร์ที่ 2 การจัดการหลักสูตรที่ส่งเสริมสมรรถนะของผู้เรียนและระบบการเรียนรู้ที่มีประสิทธิภาพ

(1) รหัส โครงการ	(2) ชื่อโครงการ	(3) ผู้รับผิดชอบโครงการ ผู้ให้ข้อมูล	(4)สถานะโครงการ				(5) รายงานความก้าวหน้า กรณีอยู่ระหว่างดำเนินการ			(6) กรณีเสร็จสิ้นโครงการแล้ว การดำเนินงานตามตัวบ่งชี้ของโครงการ (KPIs)				(7) ปัญหา/อุปสรรค และแนวทางแก้ไข (กรณีเลื่อน/ยกเลิก โครงการ)	
			อยู่ในช่วง ดำเนิน โครงการ	เสร็จ เรียบร้อย แล้ว	เลื่อน โครงการ	ขอ ยกเลิก โครงการ	ด้านกิจกรรม	ด้านระยะเวลา	ด้าน งบประมาณ	ผลการดำเนินงาน	งบประมาณ		บรรลุ		ไม่บรรลุ
											ที่ได้รับ	ที่ใช้จริง			
ภ.231	การอบรม สัมมนา เตรียมความพร้อมนิสิตก่อนฝึกปฏิบัติงาน สำหรับนิสิตปี 5 และปี 6	จิตตรีพร คล้ายแท้		✓			<p><u>การดำเนินงาน</u> จัดกิจกรรมเตรียมความพร้อม 3 ครั้ง</p> <p><u>ปัญหาอุปสรรค</u> มีการปรับกิจกรรมเตรียมความพร้อมเป็นแบบกลุ่มย่อย ทำให้ต้องเพิ่มค่าตอบแทนวิทยากร</p>	<p><u>ระยะเวลา</u> ระหว่างวันที่ 26 มค., 2-3 กพ.56, 9-10 กพ.56</p> <p><u>ปัญหาอุปสรรค</u> ไม่พบ</p>	<p><u>งบประมาณ</u> งปม. 32,272.- รต. 28,010.- *ขอเพิ่ม งบประมาณจาก 54,900.- เป็น 61,592.-</p> <p><u>ปัญหาอุปสรรค</u> วันหยุดราชการ ทำให้ต้องเพิ่มงบประมาณ ค่าล่วงเวลา ผู้ปฏิบัติงาน</p>	<p><u>ตัวบ่งชี้เชิงปริมาณ</u> 1. นิสิตทุกรายเข้าร่วมโครงการครบ 2. นิสิตทุกรายมีคะแนนความรู้ผ่านเกณฑ์ก่อนออกฝึกปฏิบัติงาน</p> <p><u>ผลการดำเนินงานตามตัวบ่งชี้</u> 1. นิสิตทุกรายเข้าร่วมโครงการครบ 2. นิสิตทุกรายมีผลการสอบผ่านเกณฑ์ที่กำหนด</p> <p><u>ตัวบ่งชี้เชิงคุณภาพ</u> 1. นิสิตมีผลการทดสอบความรู้ภายหลังการอบรมเพิ่มขึ้น 2. นิสิตสามารถฝึกปฏิบัติงานตามระยะเวลาที่กำหนดได้ทุกคนปัญหาของนิสิตฝึกปฏิบัติงานในด้านวิชาการ วิชาชีพ จรรยาบรรณ จริยธรรม การปรับตัว และบุคลิกภาพของนิสิตลดลง</p> <p><u>ผลการดำเนินงานตามตัวบ่งชี้</u> 3. นิสิตมีผลการทดสอบความรู้ภายหลังการอบรมผ่านเกณฑ์ทุกราย 4. นิสิตกำลังฝึกปฏิบัติงาน</p> <p><u>ปัญหาอุปสรรค</u> ยังไม่พบ</p> <p><u>เวลา</u> การจัดโครงการเป็นไปตามระยะเวลาที่กำหนด</p> <p><u>ผลการดำเนินงานตามตัวบ่งชี้</u> สามารถดำเนินโครงการตามระยะเวลาที่กำหนด</p> <p><u>ต้นทุน</u> การเบิกจ่ายไม่เกินวงเงินงบประมาณที่ได้รับอนุมัติ</p> <p><u>ผลการดำเนินงานตามตัวบ่งชี้</u> มีการเพิ่มงบประมาณเป็นค่าล่วงเวลาในการจัดโครงการวันหยุดราชการ และเพิ่มค่าอาหารกลางวัน และอาหารว่าง สำหรับวิทยากรกลุ่ม จำนวน 6,692 บาท</p>	54,900 ขอเพิ่ม งบประมาณ เป็น 61,592.-	58,702	✓		

แบบสอบถามการติดตามและประเมินผลแผนปฏิบัติการประจำปี 2556 คณะเภสัชศาสตร์ มหาวิทยาลัยนครสวรรค์
ครั้งที่ 3 (ตุลาคม 2555 - มิถุนายน 2556)

ยุทธศาสตร์ที่ 2 การจัดการหลักสูตรที่ส่งเสริมสมรรถนะของผู้เรียนและระบบการเรียนรู้ที่มีประสิทธิภาพ

(1) รหัส โครงการ	(2) ชื่อโครงการ	(3) ผู้รับผิดชอบโครงการ ผู้ให้ข้อมูล	(4)สถานะโครงการ				(5) รายงานความก้าวหน้า กรณีอยู่ระหว่างดำเนินการ			(6) กรณีเสร็จสิ้นโครงการแล้ว การดำเนินงานตามตัวบ่งชี้ของโครงการ (KPIs)				(7) ปัญหา/อุปสรรค และแนวทางแก้ไข (กรณีเลื่อน/ยกเลิก โครงการ)	
			อยู่ในช่วง ดำเนิน โครงการ	เสร็จ เรียบร้อย แล้ว	เลื่อน โครงการ	ขอ ยกเลิก โครงการ	ด้านกิจกรรม	ด้านระยะเวลา	ด้าน งบประมาณ	ผลการดำเนินงาน	งบประมาณ		บรรลุ		ไม่บรรลุ
											ที่ได้รับ	ที่ใช้จริง			
ภ.232	เสริมประสบการณ์วิชาชีพ เภสัชศาสตร์	จิตตรีพร คล้ายแท้		✓			<u>การดำเนินงาน</u> - <u>ปัญหาอุปสรรค</u> -	<u>ระยะเวลา</u> - <u>ปัญหาอุปสรรค</u> -	<u>งบประมาณ</u> - <u>ปัญหาอุปสรรค</u> -	<u>ตัวบ่งชี้เชิงปริมาณ</u> นิสิตเข้าร่วมโครงการไม่น้อยกว่าร้อยละ 90 <u>ผลการดำเนินงานตามตัวบ่งชี้</u> นิสิตเข้าร่วมโครงการ 98 คน จาก 101 คน คิดเป็น ร้อยละ 97.03 <u>ตัวบ่งชี้เชิงคุณภาพ</u> นิสิตมีความพึงพอใจต่อการจัดโครงการ ร้อยละ 3.5 <u>ผลการดำเนินงานตามตัวบ่งชี้</u> นิสิตมีความพึงพอใจต่อการจัดโครงการ ร้อยละ 4.6 (ระดับมากที่สุด) จากคะแนนเต็ม 5 <u>เวลา</u> การจัดโครงการเป็นไปตามระยะเวลาที่กำหนด <u>ผลการดำเนินงานตามตัวบ่งชี้</u> เป็นไปตามที่กำหนด ระหว่างวันที่ 24-29 กค.56 <u>ต้นทุน</u> การเบิกจ่ายไม่เกินวงเงินงบประมาณที่ได้รับอนุมัติ	122,480	106,620			
ภ.233	การพัฒนาแหล่งฝึก ปฏิบัติงานบริบาลเภสัชกรรม	จิตตรีพร คล้ายแท้		✓			<u>การดำเนินงาน</u> - <u>ปัญหาอุปสรรค</u> -	<u>ระยะเวลา</u> - <u>ปัญหาอุปสรรค</u> -	<u>งบประมาณ</u> - <u>ปัญหาอุปสรรค</u> -	<u>ตัวบ่งชี้เชิงปริมาณ</u> 1. แหล่งฝึกเข้าร่วมโครงการ/กิจกรรม ไม่น้อยกว่า ร้อยละ 80 ของจำนวนที่เชิญ 2. งานวิจัยในงานประจำของแหล่งฝึก (R2R) ไม่น้อย กว่า 5 เรื่อง 3. เข้าร่วมปฏิบัติงานในแหล่งฝึกไม่น้อยกว่า 10 ปฏิบัติการ 4. แนวทางการสอบถามประวัติ แยกโรค และรักษา โรคที่พบบ่อยในร้านยาไม่น้อยกว่า 5 ระบบ <u>ผลการดำเนินงานตามตัวบ่งชี้</u> 1. แหล่งฝึกเข้าร่วมโครงการ/กิจกรรม ไม่น้อยกว่า ร้อยละ 80 ของจำนวนที่เชิญ 2. งานวิจัยในงานประจำของแหล่งฝึก (R2R) 1 เรื่อง 3. เข้าร่วมปฏิบัติงานในแหล่งฝึกไม่มีการจัดกิจกรรม 4. แนวทางการสอบถามประวัติ แยกโรค และรักษา โรคที่พบบ่อยในร้านยา จำนวน 7 ระบบ	646,520	132,097			

แบบสอบถามการติดตามและประเมินผลแผนปฏิบัติการประจำปี 2556 คณะเภสัชศาสตร์ มหาวิทยาลัยนครสวรรค์
ครั้งที่ 3 (ตุลาคม 2555 - มิถุนายน 2556)

ยุทธศาสตร์ที่ 2 การจัดการหลักสูตรที่ส่งเสริมสมรรถนะของผู้เรียนและระบบการเรียนรู้ที่มีประสิทธิภาพ

(1) รหัส โครงการ	(2) ชื่อโครงการ	(3) ผู้รับผิดชอบโครงการ ผู้ให้ข้อมูล	(4)สถานะโครงการ				(5) รายงานความก้าวหน้า กรณีอยู่ระหว่างดำเนินการ			(6) กรณีเสร็จสิ้นโครงการแล้ว การดำเนินงานตามตัวบ่งชี้ของโครงการ (KPIs)				(7) ปัญหา/อุปสรรค และแนวทางแก้ไข (กรณีเลื่อน/ยกเลิก โครงการ)	
			อยู่ในช่วง ดำเนิน โครงการ	เสร็จ เรียบร้อยแล้ว	เลื่อน โครงการ	ขอ ยกเลิก โครงการ	ด้านกิจกรรม	ด้านระยะเวลา	ด้าน งบประมาณ	ผลการดำเนินงาน	งบประมาณ		บรรลุ		ไม่บรรลุ
											ที่ได้รับ	ที่ใช้จริง			
										<p>ผลการดำเนินงานตามตัวบ่งชี้</p> <ol style="list-style-type: none"> 1. แหล่งฝึกสามารถนำงานวิจัยในงานประจำ (R2R) ไปใช้พัฒนาศักยภาพงานประจำ เพื่อแก้ไขปัญหา 2. อาจารย์แหล่งฝึกให้ความสำคัญในการพัฒนาศักยภาพทางวิชาการควบคู่ไปกับการพัฒนาวิชาชีพ และสามารถพัฒนาการเป็นแหล่งฝึกที่มีศักยภาพและเป็นแบบอย่างที่ดีให้กับนิสิตฝึกปฏิบัติงานได้ 3. นิสิตสาขาวิชาเภสัชกรรม มีความรู้ ความเข้าใจ และมีความสามารถในการปฏิบัติงานวิชาเภสัชกรรมโดยมีอาจารย์แหล่งฝึกเป็นแบบอย่าง <p>ปัญหาอุปสรรค อาจารย์มีภาระงานมาก</p> <p>เวลา การจัดโครงการเป็นไปตามระยะเวลาที่กำหนด</p> <p>ผลการดำเนินงานตามตัวบ่งชี้ การจัดโครงการเป็นไปตามที่กำหนด</p> <p>ต้นทุน การเบิกจ่ายไม่เกินวงเงินงบประมาณที่ได้รับอนุมัติ</p>					

แบบสอบถามการติดตามและประเมินผลแผนปฏิบัติการประจำปี 2556 คณะเภสัชศาสตร์ มหาวิทยาลัยนครสวรรค์
ครั้งที่ 3 (ตุลาคม 2555 - มิถุนายน 2556)

ยุทธศาสตร์ที่ 2 การจัดการหลักสูตรที่ส่งเสริมสมรรถนะของผู้เรียนและระบบการเรียนรู้ที่มีประสิทธิภาพ

(1) รหัส โครงการ	(2) ชื่อโครงการ	(3) ผู้รับผิดชอบโครงการ ผู้ให้ข้อมูล	(4)สถานะโครงการ				(5) รายงานความก้าวหน้า กรณีอยู่ระหว่างดำเนินการ			(6) กรณีเสร็จสิ้นโครงการแล้ว การดำเนินงานตามตัวบ่งชี้ของโครงการ (KPIs)				(7) ปัญหา/อุปสรรค และแนว ทางแก้ไข (กรณี เลื่อน/ยกเลิก โครงการ)	
			อยู่ในช่วง ดำเนิน โครงการ	เสร็จ เรียบร้อย แล้ว	เลื่อน โครงการ	ขอ ยกเลิก โครงการ	ด้านกิจกรรม	ด้านระยะเวลา	ด้าน งบประมาณ	ผลการดำเนินงาน	งบประมาณ		บรรลุ		ไม่บรรลุ
											ที่ได้รับ	ที่ใช้จริง			
ภ.234	การฝึกงานวิทยาศาสตร์ เครื่องสำอาง	จิตตรีพร คล้ายแท้		✓			<u>การดำเนินงาน</u> - <u>ปัญหาอุปสรรค</u> -	<u>ระยะเวลา</u> - <u>ปัญหาอุปสรรค</u> -	<u>งบประมาณ</u> - <u>ปัญหาอุปสรรค</u> -	<u>ตัวบ่งชี้เชิงปริมาณ</u> นิสิตผ่านการฝึกปฏิบัติงานไม่น้อยกว่าร้อยละ 95 <u>ผลการดำเนินงานตามตัวบ่งชี้</u> นิสิตผ่านการฝึกปฏิบัติงานร้อยละ 100 <u>ตัวบ่งชี้เชิงคุณภาพ</u> นิสิตมีผลการฝึกปฏิบัติงานในเกณฑ์ดี-ดีมาก ไม่น้อยกว่า ร้อยละ 70 <u>ผลการดำเนินงานตามตัวบ่งชี้</u> นิสิตมีผลการฝึกปฏิบัติงานในเกณฑ์ดี-ดีมาก ร้อยละ 100 <u>เวลา</u> การจัดโครงการเป็นไปตามระยะเวลาที่กำหนด <u>ผลการดำเนินงานตามตัวบ่งชี้</u> การฝึกงานเป็นไปตามเวลาที่กำหนด <u>ต้นทุน</u> การเบิกจ่ายไม่เกินวงเงินงบประมาณที่ได้รับอนุมัติ	147,460	117,835			
ภ.235	สหกิจศึกษา หลักสูตร วิทยาศาสตรบัณฑิต สาขาวิทยาศาสตร์ เครื่องสำอาง	จิตตรีพร คล้ายแท้		✓		<u>การดำเนินงาน</u> - <u>ปัญหาอุปสรรค</u> -	<u>ระยะเวลา</u> - <u>ปัญหาอุปสรรค</u> -	<u>งบประมาณ</u> - <u>ปัญหาอุปสรรค</u> -	<u>ตัวบ่งชี้เชิงปริมาณ</u> นิสิตเข้าร่วมสหกิจศึกษาไม่น้อยกว่า 5 คน <u>ตัวบ่งชี้เชิงคุณภาพ</u> นิสิตสหกิจศึกษาได้รับการเสนองานอาชีพก่อนสำเร็จการศึกษา ไม่น้อยกว่า 5 ราย <u>เวลา</u> การจัดโครงการเป็นไปตามระยะเวลาที่กำหนด <u>ต้นทุน</u> การเบิกจ่ายไม่เกินวงเงินงบประมาณที่ได้รับอนุมัติ	12,520	8,560				

แบบสอบถามการติดตามและประเมินผลแผนปฏิบัติการประจำปี 2556 คณะเภสัชศาสตร์ มหาวิทยาลัยนเรศวร
ครั้งที่ 3 (ตุลาคม 2555 - มิถุนายน 2556)

ยุทธศาสตร์ที่ 2 การจัดการหลักสูตรที่ส่งเสริมสมรรถนะของผู้เรียนและระบบการเรียนรู้ที่มีประสิทธิภาพ

(1) รหัส โครงการ	(2) ชื่อโครงการ	(3) ผู้รับผิดชอบโครงการ ผู้ให้ข้อมูล	(4)สถานะโครงการ				(5) รายงานความก้าวหน้า กรณีอยู่ระหว่างดำเนินการ			(6) กรณีเสร็จสิ้นโครงการแล้ว การดำเนินงานตามตัวบ่งชี้ของโครงการ (KPIs)				(7) ปัญหา/อุปสรรค และแนว ทางแก้ไข (กรณี เลื่อน/ยกเลิก โครงการ)	
			อยู่ในช่วง ดำเนิน โครงการ	เสร็จ เรียบร้อยแล้ว	เลื่อน โครงการ	ขอ ยกเลิก โครงการ	ด้านกิจกรรม	ด้านระยะเวลา	ด้าน งบประมาณ	ผลการดำเนินงาน	งบประมาณ		บรรลุ		ไม่บรรลุ
											ที่ได้รับ	ที่ใช้จริง			
ภ.236	การพัฒนาศักยภาพ อาจารย์แหล่งฝึก	จิตตรีพร คล้ายแท้				✓	<u>การดำเนินงาน</u> - <u>ปัญหาอุปสรรค</u> -	<u>ระยะเวลา</u> - <u>ปัญหาอุปสรรค</u> -	<u>งบประมาณ</u> - <u>ปัญหาอุปสรรค</u> -	<u>ตัวบ่งชี้เชิงปริมาณ</u> 1. จำนวนอาจารย์ที่ได้เดินทางไปฝึกปฏิบัติงาน ณ ต่างประเทศ จำนวน 2 คน 2. รายงานผลการฝึกปฏิบัติ งานการนำเสนอผล ฝึกปฏิบัติงาน <u>ตัวบ่งชี้เชิงคุณภาพ</u> 1. เพิ่มประสิทธิภาพในการจัดการเรียนการสอนในรายวิชาสาย คลินิกโดยเฉพาะรายวิชาเภสัชบำบัดประยุกต์และการเตรียม ความพร้อมของนิสิตในการฝึกปฏิบัติงาน 2. เพิ่มประสิทธิภาพในการฝึกปฏิบัติงานนิสิต ณ แหล่งฝึกโดย อาจารย์แหล่งฝึกที่ผ่านการฝึกปฏิบัติงานผ่านโครงการนี้ 3. เพิ่มศักยภาพและเสริมประสบการณ์การฝึกปฏิบัติงานด้าน บริหารเภสัชกรรมของอาจารย์แหล่งฝึกที่อยู่ในหลักสูตรการ ฝึกอบรมเภสัชกรประจำบ้านของวิทยาลัยเภสัชบำบัด <u>เวลา</u> การจัดโครงการเป็นไปตามระยะเวลาที่กำหนด <u>ต้นทุน</u> การเบิกจ่ายไม่เกินวงเงินงบประมาณที่ได้รับอนุมัติ	200,000	-			มหาวิทยาลัยใน ต่างประเทศไม่ ตอบรับ
ภ.237	โครงการรับนักศึกษา แลกเปลี่ยนต่างชาติ สำหรับหลักสูตรเภสัชศา สตรบัณฑิต สาขาวิชา บริหาร เภสัชกรรม	ภญ.ดร.ศิริดา มาผันตะ		✓			<u>การดำเนินงาน</u> - <u>ปัญหาอุปสรรค</u> -	<u>ระยะเวลา</u> - <u>ปัญหาอุปสรรค</u> -	<u>งบประมาณ</u> - <u>ปัญหาอุปสรรค</u> -	<u>ตัวบ่งชี้เชิงปริมาณ</u> จำนวนนิสิตต่างชาติมาฝึกปฏิบัติงานอย่างน้อยปีละ 3 คน <u>ผลการดำเนินงานตามตัวบ่งชี้</u> นิสิตต่างชาติมาฝึกปฏิบัติงาน จำนวน 8 คน <u>ปัญหาอุปสรรค</u> มีการนำนิสิตศึกษาดูงานนอกสถานที่ โดยไม่ได้กำหนดกิจกรรม นี้ไว้ในแผนฯ ทำให้ต้องปรับแผน <u>ตัวบ่งชี้เชิงคุณภาพ</u> ความพึงพอใจของนิสิตต่างชาติต่อการจัดการเรียนการสอน ไม่ ต่ำกว่า 3.51 (จาก 5 คะแนน) <u>ผลการดำเนินงานตามตัวบ่งชี้</u> นิสิตต่างชาติมีความพึงพอใจการเรียนการสอน ในระดับดีมาก <u>เวลา</u> สามารถดำเนินการได้อย่างมีประสิทธิภาพภายในเวลาที่ กำหนด <u>ต้นทุน</u> สามารถดำเนินการได้อย่างมีประสิทธิภาพภายในงบที่กำหนด	งบแผ่นดิน =3,000 งบรายได้ =15,000	16,121			

แบบสอบถามการติดตามและประเมินผลแผนปฏิบัติการประจำปี 2556 คณะเภสัชศาสตร์ มหาวิทยาลัยนครสวรรค์
ครั้งที่ 3 (ตุลาคม 2555 - มิถุนายน 2556)

ยุทธศาสตร์ที่ 2 การจัดการหลักสูตรที่ส่งเสริมสมรรถนะของผู้เรียนและระบบการเรียนรู้ที่มีประสิทธิภาพ

(1) รหัส โครงการ	(2) ชื่อโครงการ	(3) ผู้รับผิดชอบโครงการ ผู้ให้ข้อมูล	(4)สถานะโครงการ				(5) รายงานความก้าวหน้า กรณีอยู่ระหว่างดำเนินการ			(6) กรณีเสร็จสิ้นโครงการแล้ว การดำเนินงานตามตัวบ่งชี้ของโครงการ (KPIs)				(7) ปัญหา/อุปสรรค และแนว ทางแก้ไข (กรณี เลื่อน/ยกเลิก โครงการ)	
			อยู่ในช่วง ดำเนินการ	เสร็จ เรียบร้อยแล้ว	เลื่อน โครงการ	ขอ ยกเลิก โครงการ	ด้านกิจกรรม	ด้านระยะเวลา	ด้านงบประมาณ	ผลการดำเนินงาน	งบประมาณ		บรรลุ		ไม่บรรลุ
											ที่ได้รับ	ที่ใช้จริง			
ภ.238	สหกิจศึกษาต่างประเทศ คณะเภสัชศาสตร์ มหาวิทยาลัยนครสวรรค์	จิตตรีพร คล้ายแท้	✓				<p>การดำเนินงาน</p> <p>นิสิตกำลังฝึกปฏิบัติงาน และ</p> <p>ปัญหาอุปสรรค ยังไม่พบ</p>	<p>ระยะเวลา</p> <p>นิสิตฝึกปฏิบัติงาน ณ ต่างประเทศ ถึงวันที่ 20 ธ.ค.57</p> <p>ปัญหาอุปสรรค การฝึกปฏิบัติงานในต่างประเทศ มีระยะเวลาไม่ตรงกับในประเทศไทย จึงทำให้นิสิตต้องฝึกปฏิบัติงานเสร็จล่าช้า</p>	<p>งบประมาณ</p> <p>ขอขยายเวลากันเงินเหลือมปี</p> <p>ปัญหาอุปสรรค เนื่องจากนิสิตไปฝึกปฏิบัติงานเหลือเวลาการ ดังนั้น การยืมเงินทดลองจ่ายจึงไม่สามารถยืมทั้งหมดได้ในครั้งเดียว โดยผู้ยืมคนเดียว ต้องหาผู้ยืมเงิน 3 คน ซึ่งเป็นภาระในการรับผิดชอบของผู้ยืม</p>	<p>ตัวบ่งชี้เชิงปริมาณ</p> <p>จำนวนนิสิตที่เข้าร่วมโครงการอย่างน้อย 4 คน</p> <p>ตัวบ่งชี้เชิงคุณภาพ</p> <p>1. กระชับความสัมพันธ์กับหน่วยงานต่างชาติ ทางด้านการเรียนการสอนและวิจัย</p> <p>2. นิสิตที่เข้าร่วม โครงการมีทักษะภาษาอังกฤษดีขึ้นและมีการพัฒนาตามอัตลักษณ์บัณฑิตของมหาวิทยาลัย</p> <p>เวลา</p> <p>การจัดโครงการเป็นไปตามระยะเวลาที่กำหนด</p> <p>ต้นทุน</p> <p>การเบิกจ่ายไม่เกินวงเงินงบประมาณที่ได้รับอนุมัติ</p>	-	-			
ภ.239	โครงการส่งเสริมกิจกรรมชมรมจิตอาสา	รองคณบดีฝ่ายกิจการนิสิตและบริการสังคม		✓			<p>การดำเนินงาน</p> <p>-</p> <p>ปัญหาอุปสรรค</p> <p>-</p>	<p>ระยะเวลา</p> <p>-</p> <p>ปัญหาอุปสรรค</p> <p>-</p>	<p>งบประมาณ</p> <p>-</p> <p>ปัญหาอุปสรรค</p> <p>-</p>	<p>ตัวบ่งชี้เชิงปริมาณ</p> <p>1.จำนวนกิจกรรมเสริมหลักสูตรที่ส่งเสริมการมีจิตสาธารณะและการเรียนรู้ระหว่างรุ่นพี่และรุ่นน้องครบตามแผนฯ</p> <p>2.นิสิต อาจารย์ และบุคลากรคณะเภสัชศาสตร์เข้าร่วมโครงการตามเป้าหมาย ไม่ต่ำกว่าร้อยละ 80</p> <p>ผลการดำเนินงานตามตัวบ่งชี้</p> <p>1.เกิดกิจกรรมเสริมหลักสูตรที่ส่งเสริมการมีจิตสาธารณะและการเรียนรู้ระหว่างรุ่นพี่และรุ่นน้องครบตามแผนฯ ได้แก่ กิจกรรมพัฒนาโรงเรียนกิจกรรมลงชุมชนเพื่อเรียนรู้วิถีชีวิตและศึกษาปัญหาการใช้ยาในชุมชน และกิจกรรมนันทนาการ</p> <p>2. นิสิตและอาจารย์และบุคลากร เข้าร่วมโครงการ 63 คน*</p>	25,000	25,000			

แบบสอบถามการติดตามและประเมินผลแผนปฏิบัติการประจำปี 2556 คณะเภสัชศาสตร์ มหาวิทยาลัยนครสวรรค์
ครั้งที่ 3 (ตุลาคม 2555 - มิถุนายน 2556)

ยุทธศาสตร์ที่ 2 การจัดการหลักสูตรที่ส่งเสริมสมรรถนะของผู้เรียนและระบบการเรียนรู้ที่มีประสิทธิภาพ

(1) รหัส โครงการ	(2) ชื่อโครงการ	(3) ผู้รับผิดชอบโครงการ ผู้ให้ข้อมูล	(4)สถานะโครงการ				(5) รายงานความก้าวหน้า กรณีอยู่ระหว่างดำเนินการ			(6) กรณีเสร็จสิ้นโครงการแล้ว การดำเนินงานตามตัวบ่งชี้ของโครงการ (KPIs)				(7) ปัญหา/อุปสรรค และแนว ทางแก้ไข (กรณี เลื่อน/ยกเลิก โครงการ)	
			อยู่ในช่วง ดำเนิน โครงการ	เสร็จ เรียบร้อยแล้ว	เลื่อน โครงการ	ขอ ยกเลิก โครงการ	ด้านกิจกรรม	ด้านระยะเวลา	ด้าน งบประมาณ	ผลการดำเนินงาน	งบประมาณ		บรรลุ		ไม่บรรลุ
											ที่ได้รับ	ที่ใช้จริง			
										<p>ปัญหาอุปสรรค * หมายเหตุ เนื่องจากนิสิตชั้นปีที่ 4 ต้องออกฝึก ปฏิบัติงาน นิสิตชั้นปีที่ 5 ต้องเตรียมตัวสอบรวบยอด จึงทำให้ผู้เข้าร่วมโครงการน้อยกว่าเป้าหมายที่กำหนด ไว้</p> <p>ตัวบ่งชี้เชิงคุณภาพ ผู้เข้าร่วมโครงการ มีความพึงพอใจในการเข้าร่วม โครงการ ไม่ต่ำกว่า 3.5 จากคะแนน 5</p> <p>ผลการดำเนินงานตามตัวบ่งชี้ ผู้เข้าร่วมโครงการ มีความพึงพอใจต่อโครงการระดับ 4.2 จาก 5</p> <p>เวลา การจัดโครงการเป็นไปตามระยะเวลาที่กำหนด</p> <p>ผลการดำเนินงานตามตัวบ่งชี้ การจัดโครงการเป็นไปตามระยะเวลาที่กำหนด</p> <p>ต้นทุน การเบิกจ่ายไม่เกินวงเงินงบประมาณที่ได้รับอนุมัติ</p> <p>ผลการดำเนินงานตามตัวบ่งชี้ การเบิกจ่ายไม่เกินวงเงินงบประมาณที่ได้รับอนุมัติ</p>					

แบบสอบถามการติดตามและประเมินผลแผนปฏิบัติการประจำปี 2556 คณะเภสัชศาสตร์ มหาวิทยาลัยนครสวรรค์
ครั้งที่ 3 (ตุลาคม 2555 - มิถุนายน 2556)

ยุทธศาสตร์ที่ 2 การจัดการหลักสูตรที่ส่งเสริมสมรรถนะของผู้เรียนและระบบการเรียนรู้ที่มีประสิทธิภาพ

(1) รหัส โครงการ	(2) ชื่อโครงการ	(3) ผู้รับผิดชอบโครงการ ผู้ให้ข้อมูล	(4)สถานะโครงการ				(5) รายงานความก้าวหน้า กรณีอยู่ระหว่างดำเนินการ			(6) กรณีเสร็จสิ้นโครงการแล้ว การดำเนินงานตามตัวบ่งชี้ของโครงการ (KPIs)				(7) ปัญหา/อุปสรรค และแนว ทางแก้ไข (กรณี เลื่อน/ยกเลิก โครงการ)	
			อยู่ในช่วง ดำเนิน โครงการ	เสร็จ เรียบร้อยแล้ว	เลื่อน โครงการ	ขอ ยกเลิก โครงการ	ด้านกิจกรรม	ด้านระยะเวลา	ด้าน งบประมาณ	ผลการดำเนินงาน	งบประมาณ		บรรลุ		ไม่บรรลุ
											ที่ได้รับ	ที่ใช้จริง			
ภ.240	โครงการส่งเสริมกิจกรรมชมรมกีฬาและเชียร์	รองคณบดีฝ่ายกิจการนิสิตและบริการสังคม	√				<p><u>การดำเนินงาน</u> รจัดกิจกรรมกีฬามหาวิทยาลัยและกิจกรรมกีฬาสัมพันธ์เภสัช</p> <p><u>ปัญหาอุปสรรค</u> -</p>	<p><u>ระยะเวลา</u> ช่วงเดือนสิงหาคมหรือกันยายน 2556</p> <p><u>ปัญหาอุปสรรค</u> -</p>	<p><u>งบประมาณ</u> เบิกจ่ายไม่เกินตามงบประมาณที่ได้รับ</p> <p><u>ปัญหาอุปสรรค</u> -</p>	<p><u>ตัวบ่งชี้เชิงปริมาณ</u> 1.จำนวนกิจกรรมเสริมหลักสูตรที่ส่งเสริมกีฬาและการสร้างเสริมสุขภาพครบตามแผนฯ 2.นิสิต อาจารย์ และบุคลากรคณะเภสัชศาสตร์เข้าร่วมโครงการตามเป้าหมาย ไม่ต่ำกว่าร้อยละ 80</p> <p><u>ผลการดำเนินงานตามตัวบ่งชี้</u> <u>กิจกรรมงานกีฬาสัมพันธ์เภสัช(14-17ตค.55)</u> เกิดกิจกรรมเสริมหลักสูตรที่ส่งเสริมกีฬาและการสร้างเสริมสุขภาพ 2 กิจกรรม ได้แก่ การแข่งกีฬาชั้นปี และการแข่งกีฬาฮาเฮ โดยมีเป้าหมายต้องมีผู้เข้าร่วมอย่างน้อยร้อยละ 80 จากเป้าหมายจำนวน 350 คน ผลการจัดโครงการ มีนิสิตคณะเภสัชศาสตร์เข้าร่วมโครงการ 350 คน คิดเป็นร้อยละ 100</p> <p><u>กิจกรรมงานกีฬาภายในมหาวิทยาลัยนครสวรรค์(19ตค-1ธค 55)</u>เกิดกิจกรรมเสริมหลักสูตรที่ส่งเสริมกีฬาและการสร้างเสริมสุขภาพ 2 กิจกรรม ได้แก่ การส่งตัวแทนนักกีฬาเข้าร่วมในการแข่งขัน และการส่งตัวแทนนิสิตเข้าร่วมเดินขบวน โดยต้องมีผู้เข้าร่วมอย่างน้อยร้อยละ 80 จากเป้าหมาย 250 คน ผลการจัดโครงการ มีนิสิตคณะเภสัชศาสตร์เข้าร่วมโครงการ 200 คน คิดเป็นร้อยละ 80</p> <p><u>กิจกรรมงานกีฬาวิทยาศาสตร์สุขภาพ</u> 1.เกิดกิจกรรมเสริมหลักสูตรที่ส่งเสริมกีฬาและการสร้างเสริมสุขภาพครบตามแผนฯ ได้แก่การแข่งขันในปีนี้ได้แข่งกีฬาสากล 9 ชนิด ฟุตบอลชาย ฟุตซอล วอลเลย์บอล บาสเกตบอล แบดมินตัน เซปักตะกร้อ เปตอง เทเบิลเทนนิสและแชร์บอล และการแข่งขันกีฬาพื้นบ้าน 2.มีนิสิตคณะเภสัชศาสตร์เข้าร่วมโครงการอย่างน้อย 200 คน</p> <p>ผลการจัดโครงการ มีนิสิตคณะเภสัชศาสตร์เข้าร่วมโครงการ 175 คน *</p> <p><u>ปัญหาอุปสรรค</u> * หมายเหตุ เนื่องจากการจัดกิจกรรมแข่งกีฬา</p>	70,000	-			

(1) รหัส โครงการ	(2) ชื่อโครงการ	(3) ผู้รับผิดชอบโครงการ ผู้ให้ข้อมูล	(4)สถานะโครงการ				(5) รายงานความก้าวหน้า กรณีอยู่ระหว่างดำเนินการ			(6) กรณีเสร็จสิ้นโครงการแล้ว การดำเนินงานตามตัวบ่งชี้ของโครงการ (KPIs)				(7) ปัญหา/อุปสรรค และแนว ทางแก้ไข (กรณี เลื่อน/ยกเลิก โครงการ)	
			อยู่ในช่วง ดำเนิน โครงการ	เสร็จ เรียบร้อยแล้ว	เลื่อน โครงการ	ขอ ยกเลิก โครงการ	ด้านกิจกรรม	ด้านระยะเวลา	ด้าน งบประมาณ	ผลการดำเนินงาน	งบประมาณ		บรรลุ		ไม่บรรลุ
											ที่ได้รับ	ที่ใช้จริง			
									<p>วิทยาศาสตร์สุขภาพได้มีการเลื่อนวันจากเดิม คือ 14-18 ตุลาคม 2555 2556 มาเป็นวันดังกล่าวทำให้จัดงานแข่งกีฬาชนกับกิจกรรมประกวดร้องเพลงไทย ไทยลูกทุ่งของคณะฯ ทำให้มีคนเข้าร่วมกิจกรรม น้อยกว่าที่กำหนดไว้</p> <p>ตัวบ่งชี้เชิงคุณภาพ</p> <p>ผู้เข้าร่วมโครงการ มีความพึงพอใจในการเข้าร่วมโครงการ ไม่ต่ำกว่า 3.5 จากคะแนน 5</p> <p>ผลการดำเนินงานตามตัวบ่งชี้</p> <p>กิจกรรมงานกีฬาสัมพันธ์เภสัช</p> <p>1.การประเมินด้านความพึงพอใจในการแข่งขันกีฬา ผู้เข้าร่วมโครงการมีความพึงพอใจ 3.58 จากคะแนนเต็ม 5</p> <p>2.การประเมินประโยชน์ที่ได้รับจากการจัดการโครงการ ผู้เข้าร่วมโครงการมีความพึงพอใจ 4.06 จากคะแนนเต็ม 5</p> <p>กิจกรรมงานกีฬาภายในมหาวิทยาลัยนครสวรรค์</p> <p>กิจกรรมงานกีฬาภายในมหาวิทยาลัยนครสวรรค์</p> <p>1.การประเมินด้านความพึงพอใจในการแข่งขันกีฬา ผู้เข้าร่วมโครงการมีความพึงพอใจในการแข่งขันกีฬาระดับ 3.63 จากคะแนนเต็ม 5</p> <p>2.การประเมินประโยชน์ที่ได้รับจากการจัดการโครงการ ผู้เข้าร่วมโครงการมีความพึงพอใจประโยชน์ที่ได้รับจากการจัดการโครงการระดับ 4.05 คะแนน</p> <p>กิจกรรมงานกีฬาวิทยาศาสตร์สุขภาพ</p> <p>1.การประเมินด้านความพึงพอใจในการแข่งขันกีฬา ผู้เข้าร่วมโครงการมีความพึงพอใจระดับมาก (ไม่ต่ำกว่า 3.5 จาก 5 คะแนน)</p> <p>2. การประเมินประโยชน์ที่ได้รับจากการจัดการโครงการ ผู้เข้าร่วมโครงการมีความพึงพอใจระดับมาก (ไม่ต่ำกว่า 3.5 จาก 5 คะแนน)</p> <p>เวลา</p> <p>การจัดโครงการเป็นไปตามระยะเวลาที่กำหนด</p> <p>ต้นทุน</p> <p>การเบิกจ่ายไม่เกินวงเงินงบประมาณที่ได้รับอนุมัติ</p>						

แบบสอบถามการติดตามและประเมินผลแผนปฏิบัติการประจำปี 2556 คณะเภสัชศาสตร์ มหาวิทยาลัยนครสวรรค์
ครั้งที่ 3 (ตุลาคม 2555 - มิถุนายน 2556)

ยุทธศาสตร์ที่ 2 การจัดการหลักสูตรที่ส่งเสริมสมรรถนะของผู้เรียนและระบบการเรียนรู้ที่มีประสิทธิภาพ

(1) รหัส โครงการ	(2) ชื่อโครงการ	(3) ผู้รับผิดชอบโครงการ ผู้ให้ข้อมูล	(4)สถานะโครงการ				(5) รายงานความก้าวหน้า กรณีอยู่ระหว่างดำเนินการ			(6) กรณีเสร็จสิ้นโครงการแล้ว การดำเนินงานตามตัวบ่งชี้ของโครงการ (KPIs)				(7) ปัญหา/อุปสรรค และแนว ทางแก้ไข (กรณี เลื่อน/ยกเลิก โครงการ)			
			อยู่ในช่วง ดำเนิน โครงการ	เสร็จ เรียบร้อยแล้ว	เลื่อน โครงการ	ขอ ยกเลิก โครงการ	ด้านกิจกรรม	ด้านระยะเวลา	ด้าน งบประมาณ	ผลการดำเนินงาน	งบประมาณ		บรรลุ		ไม่บรรลุ		
											ที่ได้รับ	ที่ใช้จริง					
ภ.241	โครงการส่งเสริมกิจกรรมชมรม ดนตรีสากล ประกอบด้วย กิจกรรม ดังนี้ 1.โครงการประกวดร้องเพลง ไทย-ไทยลูกทุ่งและประกวดวง ดนตรี PSC 2013 2.กิจกรรมงานเลี้ยงแสดงความ ยินดีจบการศึกษา	รองคณบดีฝ่าย กิจการนิสิตและ บริการสังคม		✓			<u>การดำเนินงาน</u> -	<u>ระยะเวลา</u> -	<u>งบประมาณ</u> -	<u>ตัวบ่งชี้เชิงปริมาณ</u> นิสิต อาจารย์และบุคลากรคณะเภสัชศาสตร์เข้าร่วม กิจกรรมไม่น้อยกว่าร้อยละ 80 ของกลุ่มเป้าหมาย <u>ผลการดำเนินงานตามตัวบ่งชี้</u> 1.โครงการประกวดร้องเพลง กลุ่มเป้าหมายจำนวน 150 คน ร้อยละ 80 ของกลุ่มเป้าหมายคือ จำนวน 120 คน มี ผู้เข้าร่วมกิจกรรมจริงจำนวน 164 คน 2.กิจกรรมงานเลี้ยงแสดงความยินดีจบการศึกษา กลุ่มเป้าหมายจำนวน 255 คน ร้อยละ 80 ของ กลุ่มเป้าหมายคือ จำนวน 204 คน มีผู้เข้าร่วมกิจกรรมจริง จำนวน 480 คน <u>ตัวบ่งชี้เชิงคุณภาพ</u> 1.สมาชิกชมรมดนตรีสากลสามารถเผยแพร่กิจกรรมด้าน ดนตรีและร้องเพลงได้ 2.เกิดกิจกรรมสำหรับนิสิตที่กำลังจะจบการศึกษาได้ แสดงออกและเป็นตัวอย่างที่ดีให้รุ่นน้องเห็นถึงคุณธรรม และจริยธรรม และจรรยาบรรณวิชาชีพของนิสิตเภสัช ศาสตร์ที่กำลังจะจบการ ศึกษา ก่อนจะเริ่มประกอบ วิชาชีพเภสัชกรรม 3.ผู้เข้าร่วมกิจกรรมมากกว่าร้อยละ 80 มีความพึงพอใจใน การเข้าร่วมกิจกรรมระดับไม่ต่ำกว่า 3.5 จากคะแนน 5 <u>ผลการดำเนินงานตามตัวบ่งชี้</u> 1.สมาชิกชมรมดนตรีสากลสามารถเผยแพร่กิจกรรมด้าน ดนตรีและร้องเพลงได้ ได้แก่การแสดงดนตรีจากชมรม ดนตรีสากลในกิจกรรมงานเลี้ยงแสดงความยินดีจบ การศึกษา และการแสดงความสามารถในการประกวดร้อง เพลงและเล่นดนตรีในโครงการประกวดร้องเพลงไทย 2.เกิดกิจกรรมสำหรับนิสิตที่กำลังจะจบการศึกษาได้ แสดงออกและเป็นตัวอย่างที่ดีให้รุ่นน้องเห็นถึงคุณธรรม และจริยธรรม และจรรยาบรรณวิชาชีพของนิสิตเภสัช ศาสตร์ที่กำลังจะจบการ ศึกษา ก่อนจะเริ่มประกอบ วิชาชีพเภสัชกรรม ได้แก่กิจกรรมส่งเสริมจริยธรรมใน	15,000	15,000	✓		✓	✓	✓

(1) รหัส โครงการ	(2) ชื่อโครงการ	(3) ผู้รับผิดชอบโครงการ ผู้ให้ข้อมูล	(4)สถานะโครงการ				(5) รายงานความก้าวหน้า กรณีอยู่ระหว่างดำเนินการ			(6) กรณีเสร็จสิ้นโครงการแล้ว การดำเนินงานตามตัวบ่งชี้ของโครงการ (KPIs)				(7) ปัญหา/อุปสรรค และแนว ทางแก้ไข (กรณี เลื่อน/ยกเลิก โครงการ)	
			อยู่ในช่วง ดำเนิน โครงการ	เสร็จ เรียบร้อยแล้ว	เลื่อน โครงการ	ขอ ยกเลิก โครงการ	ด้านกิจกรรม	ด้านระยะเวลา	ด้าน งบประมาณ	ผลการดำเนินงาน	งบประมาณ		บรรลุ		ไม่บรรลุ
											ที่ได้รับ	ที่ใช้จริง			
									<p>กิจกรรมงานเลี้ยงแสดงความยินดีจบการศึกษา 3.ผู้เข้าร่วมกิจกรรมมากกว่าร้อยละ 80 มีความพึงพอใจในการเข้าร่วมกิจกรรมระดับไม่ต่ำกว่า 3.5 จากคะแนน 5</p> <p><u>โครงการประกวดร้องเพลง</u> ผู้เข้าร่วมโครงการมีความพึงพอใจต่อภาพรวมของโครงการ 4.19 จากคะแนนเต็ม 5</p> <p><u>กิจกรรมงานเลี้ยงแสดงความยินดีจบการศึกษา</u> ผู้เข้าร่วมกิจกรรมมีความพึงพอใจในการเข้าร่วมกิจกรรม 4.41 จากคะแนนเต็ม 5</p> <p><u>เวลา</u> การจัดโครงการเป็นไปตามระยะเวลาที่กำหนด</p> <p><u>ผลการดำเนินงานตามตัวบ่งชี้</u> การจัดโครงการเป็นไปตามระยะเวลาที่กำหนด</p> <p><u>ต้นทุน</u> การเบิกจ่ายไม่เกินวงเงินงบประมาณที่ได้รับอนุมัติ</p> <p><u>ผลการดำเนินงานตามตัวบ่งชี้</u> การเบิกจ่ายไม่เกินวงเงินงบประมาณที่ได้รับอนุมัติ</p>						
ภ.242	โครงการส่งเสริมกิจกรรมชมรมอนุรักษ์ศิลปวัฒนธรรมและดนตรีไทย	รองคณบดีฝ่ายกิจการนิสิตและบริการสังคม	✓				<p><u>การดำเนินงาน</u> รจัดกิจกรรม ปฐมนิเทศนิสิต ใหม่ กิจกรรม ปฎิญาณตน กิจกรรมไหว้ครู</p> <p><u>ปัญหาอุปสรรค</u> -</p>	<p><u>ระยะเวลา</u> 1,16,7,22 สิงหาคม 2556</p> <p><u>ปัญหาอุปสรรค</u> -</p>	<p><u>งบประมาณ</u> -</p> <p><u>ปัญหาอุปสรรค</u> -</p>	<p><u>ตัวบ่งชี้เชิงปริมาณ</u> 1. จำนวนกิจกรรมเสริมหลักสูตรที่ส่งเสริมการอนุรักษ์ ทำนุศิลปวัฒนธรรมได้ดำเนินการครบตามแผนฯ 2. นิสิต อาจารย์ และบุคลากรคณะเภสัชศาสตร์เข้าร่วม โครงการไม่ต่ำกว่าร้อยละ 80</p> <p><u>ตัวบ่งชี้เชิงคุณภาพ</u> ผู้เข้าร่วมงานทุกกิจกรรมมีความพึงพอใจ/องค์ความรู้ที่ ได้รับไม่ต่ำกว่า 3.5 คะแนนจากคะแนน 5</p> <p><u>เวลา</u> การจัดโครงการเป็นไปตามระยะเวลาที่กำหนด</p> <p><u>ต้นทุน</u> การเบิกจ่ายไม่เกินวงเงินงบประมาณที่ได้รับอนุมัติ</p>	80,000	-			

แบบสอบถามการติดตามและประเมินผลแผนปฏิบัติการประจำปี 2556 คณะเภสัชศาสตร์ มหาวิทยาลัยนครสวรรค์
ครั้งที่ 3 (ตุลาคม 2555 - มิถุนายน 2556)

ยุทธศาสตร์ที่ 2 การจัดการหลักสูตรที่ส่งเสริมสมรรถนะของผู้เรียนและระบบการเรียนรู้ที่มีประสิทธิภาพ

(1) รหัส โครงการ	(2) ชื่อโครงการ	(3) ผู้รับผิดชอบ โครงการ ผู้ให้ข้อมูล	(4)สถานะโครงการ				(5) รายงานความก้าวหน้า กรณีอยู่ระหว่างดำเนินการ			(6) กรณีเสร็จสิ้นโครงการแล้ว การดำเนินงานตามตัวบ่งชี้ของโครงการ (KPIs)				(7) ปัญหา/อุปสรรค และแนวทางแก้ไข (กรณีเลื่อน/ ยกเลิกโครงการ)	
			อยู่ในช่วง ดำเนิน โครงการ	เสร็จ เรียบร้อย แล้ว	เลื่อน โครงการ	ขอ ยกเลิก โครงการ	ด้านกิจกรรม	ด้านระยะเวลา	ด้าน งบประมาณ	ผลการดำเนินงาน	งบประมาณ		บรรลุ		ไม่บรรลุ
											ที่ได้รับ	ที่ใช้จริง			
ภ.243	โครงการส่งเสริมกิจกรรมชมรม ถ่ายภาพ (Photo Club)	รองคณบดีฝ่าย กิจการนิสิตและ บริการสังคม	✓				การดำเนินงาน รอดังกิจกรรม อบรม	ระยะเวลา 15สิงหาคม 2556	งบประมาณ -	ตัวบ่งชี้เชิงปริมาณ 1. จำนวนกิจกรรมเสริมหลักสูตรที่ส่งเสริมการมีจิต สาธารณะและการเรียนรู้ระหว่างรุ่นพี่และรุ่นน้อง ครบตามแผนฯ 2. นิสิต อาจารย์ และบุคลากรคณะเภสัชศาสตร์เข้า ร่วมโครงการตามเป้าหมาย ไม่ต่ำกว่าร้อยละ 80	45,000	31,200			
						ปัญหาอุปสรรค -	ปัญหาอุปสรรค -	ปัญหาอุปสรรค -	ตัวบ่งชี้เชิงคุณภาพ 1. ผู้เข้าร่วมโครงการ มีความพึงพอใจในการเข้าร่วม โครงการ ไม่ต่ำกว่า 3.5 จากคะแนน 5 2. เกิดกิจกรรมที่มีการเชื่อมต่อกับองค์กรวิชาชีพหรือ องค์กรภายนอก						
									เวลา การจัดโครงการเป็นไปตามระยะเวลาที่กำหนด						
									ต้นทุน การเบิกจ่ายไม่เกินวงเงินงบประมาณที่ได้รับอนุมัติ						
ภ.244	โครงการส่งเสริมกิจกรรมชมรม วิชาการ และภาษาอังกฤษ	รองคณบดีฝ่าย กิจการนิสิตและ บริการสังคม	✓				การดำเนินงาน รอดังกิจกรรม ค่ายแรกพบ กล้ามเนื้อ ครั้งที่ 3	ระยะเวลา 2-4สิงหาคม 2556	งบประมาณ เบิกจ่ายไม่เกิน ตามงบประมาณที่ ได้รับ	ตัวบ่งชี้เชิงปริมาณ 1. จำนวนกิจกรรมเสริมหลักสูตรที่ส่งเสริมการมีจิต สาธารณะและการเรียนรู้ระหว่างรุ่นพี่และรุ่นน้อง ครบตามแผนฯ 2. นิสิต อาจารย์ และบุคลากรคณะเภสัชศาสตร์เข้า ร่วมโครงการตามเป้าหมาย ไม่ต่ำกว่าร้อยละ 80	30,000	-			
						ปัญหาอุปสรรค -	ปัญหาอุปสรรค -	ปัญหาอุปสรรค -	ตัวบ่งชี้เชิงคุณภาพ ผู้เข้าร่วมโครงการทุกกิจกรรม มีความพึงพอใจในการ เข้าร่วมโครงการไม่ต่ำกว่า 3.5 จากคะแนน 5						
									เวลา การจัดโครงการเป็นไปตามระยะเวลาที่กำหนด						
									ผลการดำเนินงานตามตัวบ่งชี้ การจัดโครงการเป็นไปตามระยะเวลาที่กำหนด						
									ต้นทุน การเบิกจ่ายไม่เกินวงเงินงบประมาณที่ได้รับอนุมัติ						
									ผลการดำเนินงานตามตัวบ่งชี้ การเบิกจ่ายไม่เกินวงเงินงบประมาณที่ได้รับอนุมัติ						

แบบสอบถามการติดตามและประเมินผลแผนปฏิบัติการประจำปี 2556 คณะเภสัชศาสตร์ มหาวิทยาลัยนครสวรรค์
ครั้งที่ 3 (ตุลาคม 2555 - มิถุนายน 2556)

ยุทธศาสตร์ที่ 2 การจัดการหลักสูตรที่ส่งเสริมสมรรถนะของผู้เรียนและระบบการเรียนรู้ที่มีประสิทธิภาพ

(1) รหัส โครงการ	(2) ชื่อโครงการ	(3) ผู้รับผิดชอบ โครงการ ผู้ให้ข้อมูล	(4)สถานะโครงการ				(5) รายงานความก้าวหน้า กรณีอยู่ระหว่างดำเนินการ			(6) กรณีเสร็จสิ้นโครงการแล้ว การดำเนินงานตามตัวบ่งชี้ของโครงการ (KPIs)				(7) ปัญหา/อุปสรรค และแนวทางแก้ไข (กรณีเลื่อน/ยกเลิก โครงการ)	
			อยู่ในช่วง ดำเนิน โครงการ	เสร็จ เรียบร้อยแล้ว	เลื่อน โครงการ	ขอ ยกเลิก โครงการ	ด้านกิจกรรม	ด้านระยะเวลา	ด้าน งบประมาณ	ผลการดำเนินงาน	งบประมาณ		บรรลุ		ไม่บรรลุ
											ที่ได้รับ	ที่ใช้จริง			
ภ.245	โครงการส่งเสริมกิจกรรมชมรม Animation and Multimedia	รองคณบดีฝ่ายกิจการนิสิตและบริการสังคม	✓				การดำเนินงาน รอดำเนินการจัด กิจกรรมอบรม	ระยะเวลา 15สิงหาคม 2556	งบประมาณ เบิกจ่ายไม่เกิน ตามงบประมาณ ที่ได้รับ	ตัวบ่งชี้เชิงปริมาณ นิสิต อาจารย์ และบุคลากรคณะเภสัชศาสตร์เข้าร่วม กิจกรรมไม่น้อยกว่าร้อยละ 80 ของกลุ่มเป้าหมาย ตัวบ่งชี้เชิงคุณภาพ 1.สมาชิกชมรม animation สามารถเผยแพร่กิจกรรมด้าน เทคโนโลยีได้ 2.เกิดกิจกรรมสำหรับนิสิตได้แสดงออกและเป็นตัวอย่างที่ ดีให้รุ่นน้องเห็นถึงคุณธรรมและจริยธรรม และ จรรยาบรรณวิชาชีพ 3.ผู้เข้าร่วมกิจกรรมมากกว่าร้อยละ 80 มีความพึงพอใจใน การเข้าร่วมกิจกรรมระดับไม่ต่ำกว่า 3.5 จากคะแนน 5 เวลา การจัดโครงการเป็นไปตามระยะเวลาที่กำหนด ต้นทุน การเบิกจ่ายไม่เกินวงเงินงบประมาณที่ได้รับอนุมัติ	10,000	-			
ภ.246	โครงการสัมมนา ฝึกรบและประกันคุณภาพการจัดกิจกรรมนิสิต	รองคณบดีฝ่ายกิจการนิสิตและบริการสังคม	✓			การดำเนินงาน รอดำเนินการ ประชุมสโมสร นิสิต	ระยะเวลา 31สิงหาคม 2556	งบประมาณ การเบิกจ่ายไม่ เกินวงเงิน งบประมาณที่ ได้รับอนุมัติ	ตัวบ่งชี้เชิงปริมาณ 1.จำนวนกิจกรรมเสริมหลักสูตรที่ส่งเสริมการมีจิตสาธารณะ และการเรียนรู้ระหว่างรุ่นพี่และรุ่นน้อง และส่งเสริมการ ทำกิจกรรมของนิสิตโดยใช้หลักการประกันคุณภาพที่ดี ครบตามแผนปฏิบัติการ 2.นิสิต อาจารย์ และบุคลากรคณะเภสัชศาสตร์เข้าร่วม โครงการตามเป้าหมายไม่น้อยกว่าร้อยละ 80 ตัวบ่งชี้เชิงคุณภาพ 1.เกิดกิจกรรมเสริมหลักสูตรที่ส่งเสริมการมีจิตสาธารณะ และการเรียนรู้ระหว่างรุ่นพี่และรุ่นน้อง 2.ผู้นำกิจกรรมนิสิตมีการพัฒนาบุคลิกภาพและแนวคิด ประกันคุณภาพในการทำกิจกรรมนิสิต 3.ผู้เข้าร่วมโครงการมากกว่าร้อยละ 80 มีความพึงพอใจใน การเข้าร่วมโครงการระดับดีถึงดีมากได้ ที่มาจากการ เลือกตั้ง	130,000	23,581				

แบบสอบถามการติดตามและประเมินผลแผนปฏิบัติการประจำปี 2556 คณะเภสัชศาสตร์ มหาวิทยาลัยนเรศวร
ครั้งที่ 3 (ตุลาคม 2555 - มิถุนายน 2556)

ยุทธศาสตร์ที่ 2 การจัดการหลักสูตรที่ส่งเสริมสมรรถนะของผู้เรียนและระบบการเรียนรู้ที่มีประสิทธิภาพ

(1) รหัส โครงการ	(2) ชื่อโครงการ	(3) ผู้รับผิดชอบโครงการ ผู้ให้ข้อมูล	(4)สถานะโครงการ				(5) รายงานความก้าวหน้า กรณีอยู่ระหว่างดำเนินการ			(6) กรณีเสร็จสิ้นโครงการแล้ว การดำเนินงานตามตัวบ่งชี้ของโครงการ (KPIs)				(7) ปัญหา/อุปสรรค และแนวทางแก้ไข (กรณีเลื่อน/ยกเลิก โครงการ)	
			อยู่ในช่วง ดำเนิน โครงการ	เสร็จ เรียบร้อยแล้ว	เลื่อน โครงการ	ขอ ยกเลิก โครงการ	ด้านกิจกรรม	ด้านระยะเวลา	ด้าน งบประมาณ	ผลการดำเนินงาน	งบประมาณ		บรรลุ		ไม่บรรลุ
											ที่ได้รับ	ที่ใช้จริง			
ภ.247	โครงการกิจกรรมเครือข่าย สหพันธ์นิสิตนักศึกษา คณะเภสัชศาสตร์แห่ง ประเทศไทย	รองคณบดีฝ่าย กิจการนิสิตและ บริการสังคม	✓				<p><u>การดำเนินงาน</u></p> <p>-เข้าร่วมค่าย หมอยาอาสา 22-28 เม.ย.56</p> <p>-เข้าร่วมประชุม เครือข่ายสนภท. 21-23 พ.ค. 56</p> <p>-รอดำเนินการ ประชุมสโมสร นิสิตช่วงเดือน ส.ค./ก.ค.</p> <p><u>ปัญหาอุปสรรค</u></p> <p>-</p>	<p><u>ระยะเวลา</u></p> <p>เดือนส.ค./ ก.ค.</p> <p><u>ปัญหาอุปสรรค</u></p> <p>-</p>	<p><u>งบประมาณ</u></p> <p>การเบิกจ่ายไม่ เกินวงเงิน งบประมาณที่ ได้รับอนุมัติ</p> <p><u>ปัญหาอุปสรรค</u></p> <p>-</p>	<p><u>ตัวบ่งชี้เชิงปริมาณ</u></p> <p>1.จำนวนกิจกรรมเสริมหลักสูตรที่ส่งเสริมการทำงานเป็นเครือข่าย การมีจิตสาธารณะ และการเรียนรู้ระหว่างรุ่นพี่และรุ่นน้องครบ ตามแผนฯ</p> <p>2.นิสิต อาจารย์ และบุคลากรคณะเภสัชศาสตร์เข้าร่วมโครงการ ตามเป้าหมาย ไม่ต่ำกว่าร้อยละ 80</p> <p><u>ตัวบ่งชี้เชิงคุณภาพ</u></p> <p>1.เกิดกิจกรรมเสริมหลักสูตรที่ส่งเสริมการมีจิตสาธารณะและการ เรียนรู้ระหว่างรุ่นพี่และรุ่นน้องและเพื่อนคณะเภสัชศาสตร์ สถาบันอื่น</p> <p>2.นิสิตคณะเภสัชศาสตร์ได้รับข่าวสารความเคลื่อนไหวจากองค์กร ส่วนกลาง ตลอดจนได้มีส่วนร่วมในกิจกรรมที่มีประโยชน์เพื่อ การพัฒนาตนเอง</p> <p>3.นิสิตคณะเภสัชศาสตร์สามารถนำแนวความคิดและรูปแบบมา ประสานการดำเนินกิจกรรม/โครงการภายในคณะเภสัชศาสตร์ ได้สอดคล้องกัน</p> <p>4.ร้อยละของความพึงพอใจ/องค์ความรู้ที่ได้รับของ ผู้เข้าร่วม โครงการ ไม่ต่ำกว่า 3.5 จากคะแนน 5</p> <p><u>เวลา</u></p> <p>การจัดโครงการเป็นไปตามระยะเวลาที่กำหนด</p> <p><u>ต้นทุน</u></p> <p>การเบิกจ่ายไม่เกินวงเงินงบประมาณที่ได้รับอนุมัติ</p>	30,000	2,449			

แบบสอบถามการติดตามและประเมินผลแผนปฏิบัติการประจำปี 2556 คณะเภสัชศาสตร์ มหาวิทยาลัยนครสวรรค์
ครั้งที่ 3 (ตุลาคม 2555 - มิถุนายน 2556)

ยุทธศาสตร์ที่ 2 การจัดการหลักสูตรที่ส่งเสริมสมรรถนะของผู้เรียนและระบบการเรียนรู้ที่มีประสิทธิภาพ

(1) รหัส โครงการ	(2) ชื่อโครงการ	(3) ผู้รับผิดชอบโครงการ ผู้ให้ข้อมูล	(4)สถานะโครงการ				(5) รายงานความก้าวหน้า กรณีอยู่ระหว่างดำเนินการ			(6) กรณีเสร็จสิ้นโครงการแล้ว การดำเนินงานตามตัวบ่งชี้ของโครงการ (KPIs)				(7) ปัญหา/อุปสรรค และแนว ทางแก้ไข (กรณี เลื่อน/ยกเลิก โครงการ)			
			อยู่ในช่วง ดำเนิน โครงการ	เสร็จ เรียบร้อยแล้ว	เลื่อน โครงการ	ขอ ยกเลิก โครงการ	ด้านกิจกรรม	ด้านระยะเวลา	ด้าน งบประมาณ	ผลการดำเนินงาน	งบประมาณ		บรรลุ		ไม่บรรลุ		
											ที่ได้รับ	ที่ใช้จริง					
ภ.248	โครงการปัจฉิมนิเทศนิสิต คณะเภสัชศาสตร์	รองคณบดีฝ่ายกิจการ นิสิตและบริการสังคม		✓			การดำเนินงาน สรุปรายงาน	ระยะเวลา 11-14 ก.พ. 56	งบประมาณ การเบิกจ่ายไม่ เกินวงเงิน งบประมาณที่ ได้รับอนุมัติ	ตัวบ่งชี้เชิงปริมาณ 1.จำนวนกิจกรรมเสริมหลักสูตรที่ส่งเสริมการมีจิต สาธารณะ จริยธรรมและคุณธรรม จรรยาบรรณวิชาชีพ และการเรียนรู้ระหว่างรุ่นพี่และรุ่นน้อง 2.เกิดกิจกรรมที่มีส่วนร่วมขององค์กรวิชาชีพพร้อมกับศิษย์ เก่าและศิษย์ปัจจุบันของคณะเภสัชศาสตร์ 3.ได้ข้อมูลศิษย์เก่าครบถ้วน และมีการจัดกิจกรรมร่วมกัน ระหว่างศิษย์เก่าและคณะฯ 4.นิสิต อาจารย์ และบุคลากรคณะเภสัชศาสตร์เข้าร่วม โครงการไม่ต่ำกว่าร้อยละ 80	225,000	225,000			อุปสรรค -	อุปสรรค -	อุปสรรค -
						ปัญหาอุปสรรค -	ปัญหาอุปสรรค -	ปัญหาอุปสรรค -	ผลการดำเนินงานตามตัวบ่งชี้ 1. จำนวนกิจกรรมเสริมหลักสูตรที่ส่งเสริมการมีจิต สาธารณะ จริยธรรมและคุณธรรม จรรยาบรรณวิชาชีพ และการเรียนรู้ระหว่างรุ่นพี่และรุ่นน้อง ได้แก่ กิจกรรม ถ่ายภาพหมู่ที่ลานสัตยาบัน คณาจารย์ผูกข้อมืออวยพร/ ตัวแทนนิสิตขอบคุณคณาจารย์และอำนวยการสำเร็จการศึกษา กิจกรรมทำบุญถวายภัตตาหารเพลแก่พระและเณรที่ โรงเรียนสาธิตวิทยาลัยสงฆ์พุทธชินราชกิจกรรมบำเพ็ญ ประโยชน์จัดห้องยาและรับประทานอาหารกลางวันร่วมกัน กิจกรรมกลุ่มสัมพันธ์ เรื่องการปรับตัวเข้ากับกรเริ่มต้น เปลี่ยนแปลงของสิ่งแวดล้อมและเพื่อนร่วมงาน การเขียน ประวัติและการสัมภาษณ์งาน โดย เกสัชกรกรกฎ ทิพย์รัตน์ 2. เกิดกิจกรรมที่มีส่วนร่วมขององค์กรวิชาชีพพร้อมกับศิษย์ ปัจจุบันของคณะเภสัชศาสตร์ ได้แก่ โรงพยาบาล/บริษัท แนะนำตำแหน่งงาน สมัครและสัมภาษณ์งาน 3. ได้ข้อมูลศิษย์เก่าครบถ้วน และมีการจัดกิจกรรมร่วมกัน ระหว่างนิสิตเก่าและคณะฯ ได้แก่ ได้ทำการจัดเก็บข้อมูล เพื่อนำไปจัดเก็บในฐานข้อมูลนิสิตเก่าของคณะเภสัชศาสตร์ แนะนำชมรมนิสิตเก่าคณะเภสัชศาสตร์ ช่วงเวลาที่ผ่าน มา (14 กุมภาพันธ์ – พฤษภาคม 2556) มีนิสิตเก่ามาร่วม ทำกิจกรรมกับคณะฯ จำนวน 3 โครงการได้แก่ กิจกรรม บรรยายหลักสูตรในโครงการค่ายกล่อมกอดฤดูร้อนครั้งที่								

แบบสอบถามการติดตามและประเมินผลแผนปฏิบัติการประจำปี 2556 คณะเภสัชศาสตร์ มหาวิทยาลัยนครสวรรค์
ครั้งที่ 3 (ตุลาคม 2555 - มิถุนายน 2556)

ยุทธศาสตร์ที่ 2 การจัดการหลักสูตรที่ส่งเสริมสมรรถนะของผู้เรียนและระบบการเรียนรู้ที่มีประสิทธิภาพ

(1) รหัส โครงการ	(2) ชื่อโครงการ	(3) ผู้รับผิดชอบโครงการ ผู้ให้ข้อมูล	(4)สถานะโครงการ				(5) รายงานความก้าวหน้า กรณีอยู่ระหว่างดำเนินการ			(6) กรณีเสร็จสิ้นโครงการแล้ว การดำเนินงานตามตัวบ่งชี้ของโครงการ (KPIs)				(7) ปัญหา/อุปสรรค และแนว ทางแก้ไข (กรณี เลื่อน/ยกเลิก โครงการ)	
			อยู่ในช่วง ดำเนิน โครงการ	เสร็จ เรียบร้อย แล้ว	เลื่อน โครงการ	ขอ ยกเลิก โครงการ	ด้านกิจกรรม	ด้านระยะเวลา	ด้าน งบประมาณ	ผลการดำเนินงาน	งบประมาณ		บรรลุ		ไม่บรรลุ
											ที่ได้รับ	ที่ใช้จริง			
										<p>18 วันที่ 21-25 มีนาคม 2556 ณ คณะเภสัชศาสตร์ (นายภูริต ธาระรังสุขภูมิ และน.ส.นพมาศ อยู่ยั้ง) กิจกรรม ทบทวนการใช้ยาและจัดห้องพยาบาล โครงการบริการ วิชาการด้านสุขภาพ วันที่ 16 พฤษภาคม 2556 ณ โรงเรียนพิษณุโลกปัญญานุกูล (ภก.ทรงศักดิ์ ทองสนิท ภก. กาลัญญู เปี่ยมลาภโชติกุล ภก.พิชญ์สิทธิ์ อุดมนุชชัยทรัพย์) และกิจกรรมบริการวิชาการแก่สังคม ของสถานปฏิบัติการ เภสัชกรรมชุมชน มหาวิทยาลัยนครสวรรค์ มีนิสิตเก่ามาเป็น วิทยากรบรรยายความรู้เรื่องเบาหวาน ให้แก่เภสัชกร นิสิต เก่า นิสิตปัจจุบัน และผู้สนใจ ณ สถานปฏิบัติการเภสัช กรรมชุมชน มหาวิทยาลัยนครสวรรค์ (ดร.ภญ.อัลจนา เพ็อง จินทร์)</p> <p>4. นิสิต อาจารย์ และบุคลากรคณะเภสัชศาสตร์เข้าร่วม โครงการตามเป้าหมาย จำนวนผู้เข้าร่วมโครงการจำนวน ทั้งสิ้น 157 คน</p> <p>ตัวบ่งชี้เชิงคุณภาพ</p> <p>1.เกิดกิจกรรมเสริมหลักสูตรที่ส่งเสริมการมีจิตสาธารณะและ การเรียนรู้ระหว่างรุ่นพี่และรุ่นน้อง</p> <p>2.ผู้เข้าร่วมโครงการ มีความพึงพอใจ/องค์ความรู้ที่ได้รับใน การเข้าร่วมโครงการไม่ต่ำกว่า 3.5 จากคะแนน 5</p> <p>ผลการดำเนินงานตามตัวบ่งชี้</p> <p>1. เกิดกิจกรรมเสริมหลักสูตรที่ส่งเสริมการมีจิตสาธารณะ การเรียนรู้ระหว่างรุ่นพี่และรุ่นน้อง ได้แก่ กิจกรรมกลุ่มสัมพันธ์ แนะนำชมรมนิสิตเก่าคณะเภสัชศาสตร์ และกิจกรรมเปิดใจกิจกรรมทำบุญถวายภัตตาหารเพลแก่ พระและเณรที่โรงเรียนสาธิตวิทยาลัยสงฆ์พุทธชินราช กิจกรรมบำเพ็ญประโยชน์จัดห้องยาและรับประทานอาหาร กลางวันร่วมกัน</p> <p>2. ผู้เข้าร่วมโครงการ มีความพึงพอใจ/องค์ความรู้ที่ได้รับใน การเข้าร่วมโครงการไม่ต่ำกว่า 3.5 จากคะแนน 5</p> <p>กิจกรรมวันที่ 11 กุมภาพันธ์ 2556</p>					

แบบสอบถามการติดตามและประเมินผลแผนปฏิบัติการประจำปี 2556 คณะเภสัชศาสตร์ มหาวิทยาลัยนครสวรรค์
ครั้งที่ 3 (ตุลาคม 2555 - มิถุนายน 2556)

ยุทธศาสตร์ที่ 3 การบริหารการวิจัยที่มีประสิทธิภาพ

(1) รหัส โครงการ	(2) ชื่อโครงการ	(3) ผู้รับผิดชอบ โครงการ ผู้ให้ข้อมูล	(4)สถานะโครงการ				(5) รายงานความก้าวหน้า กรณีอยู่ระหว่างดำเนินการ			(6) กรณีเสร็จสิ้นโครงการแล้ว การดำเนินงานตามตัวบ่งชี้ของโครงการ (KPIs)				(7) ปัญหา/ อุปสรรคและ แนวทางแก้ไข (กรณีเลื่อน/ ยกเลิก โครงการ)	
			อยู่ในช่วง ดำเนิน โครงการ	เสร็จ เรียบร้อยแล้ว	เลื่อน โครงการ	ขอ ยกเลิก โครงการ	ด้านกิจกรรม	ด้านระยะเวลา	ด้าน งบประมาณ	ผลการดำเนินงาน	งบประมาณ		บรรลุ		ไม่บรรลุ
											ที่ได้รับ	ที่ใช้จริง			
ภ.301	Big cleaning Day ห้องปฏิบัติการกลาง และหน่วยปฏิบัติการ วิจัย (Unit cell) คณะเภสัชศาสตร์	ผู้ช่วยคณบดีฝ่าย วิจัยและ บัณฑิตศึกษา	✓				การดำเนินงาน อยู่ระหว่างดำเนินการประเมิน ครั้งที่ 2 ปัญหาอุปสรรค การประสานงานและความ ร่วมมือยังไม่ดีพอ	<u>ระยะเวลา</u> ปัญหาอุปสรรค -	<u>งบประมาณ</u> - ปัญหาอุปสรรค -	ตัวบ่งชี้เชิงปริมาณ มีผู้เข้าร่วมโครงการมากกว่าร้อยละ 80 ของ กลุ่มเป้าหมาย ผลการดำเนินงานตามตัวบ่งชี้ เป็นไปตามแผนมากกว่าร้อยละ 80 ตัวบ่งชี้เชิงคุณภาพ ห้องปฏิบัติการกลางและห้องปฏิบัติการวิจัยมีความเป็น ระเบียบเรียบร้อย เวลา การจัดโครงการเป็นไปตามระยะเวลาที่กำหนด ต้นทุน การเบิกจ่ายไม่เกินวงเงินงบประมาณที่ได้รับอนุมัติ	5,000	-			
ภ.302	โครงการพัฒนาศักยภาพ ระบบการจัดการ สิ่งแวดล้อมและ ห้องปฏิบัติการปลอดภัย ในคณะเภสัชศาสตร์	ผู้ช่วยคณบดีฝ่าย วิจัยบัณฑิตศึกษา	✓				การดำเนินงาน อยู่ระหว่างการดำเนินการตาม ตัวบ่งชี้เชิงปริมาณข้อ 2, 5 ประมาณปลายเดือน ส.ค.56 ปัญหาอุปสรรค - การศึกษาดูงานยังไม่ได้ ดำเนินการ - เปลี่ยนแปลงคณะกรรมการ ปลอดภัยยังมีการปรับ โครงการนี้ให้เหมาะสมกับ สภาวการณ์ปัจจุบัน	<u>ระยะเวลา</u> ปัญหาอุปสรรค -	<u>งบประมาณ</u> ปัญหาอุปสรรค -	ตัวบ่งชี้เชิงปริมาณ 1. ห้องปฏิบัติการเข้าร่วมการประเมินไม่น้อยกว่า 50% 2. มีการอบรมด้านความปลอดภัยอย่างน้อย 1 ครั้ง 3. มีการบำบัดของเสียอันตรายอย่างน้อย 2 ครั้ง 4. มีการประชุมเพื่อจัดการความรู้อย่างน้อยปีละ 6 ครั้ง 5. มีการศึกษาดูงานอย่างน้อยปีละ 1 ครั้ง 6. มีห้องปฏิบัติการเข้าร่วมโครงการ 5 ส อย่างน้อย 5 ห้อง จาก 18 ห้อง ตัวบ่งชี้เชิงคุณภาพ 1. ห้องปฏิบัติการมีความปลอดภัย (ผ่านการประเมิน) 2. ผู้เข้าอบรมฯ ทดสอบผ่าน 100 % 3. ของเสียทางชีวภาพ ไม่มีตกค้าง 4. นักวิทยาศาสตร์เข้าร่วมประชุมแลกเปลี่ยนเรียนรู้มี ความพึงพอใจ ระดับดี 5. มีการนำผลจากการศึกษาดูงานอย่างน้อย 1 อย่างมา ประยุกต์ใช้ในงานห้องปฏิบัติการ 6. มีห้องปฏิบัติการได้รับรางวัลอย่างน้อย 2 ห้อง ผลการดำเนินงานตามตัวบ่งชี้ เวลา มีการตรวจประเมินตามระยะเวลาที่กำหนด ต้นทุน การใช้งบประมาณเป็นไปตามแผนงาน	47,600	-			

แบบสอบถามการติดตามและประเมินผลแผนปฏิบัติการประจำปี 2556 คณะเภสัชศาสตร์ มหาวิทยาลัยนครสวรรค์
ครั้งที่ 3 (ตุลาคม 2555 - มิถุนายน 2556)

ยุทธศาสตร์ที่ 3 การบริหารการวิจัยที่มีประสิทธิภาพ

(1) รหัส โครงการ	(2) ชื่อโครงการ	(3) ผู้รับผิดชอบ โครงการ ผู้ให้ข้อมูล	(4)สถานะโครงการ				(5) รายงานความก้าวหน้า กรณีอยู่ระหว่างดำเนินการ			(6) กรณีเสร็จสิ้นโครงการแล้ว การดำเนินงานตามตัวบ่งชี้ของโครงการ (KPIs)				(7) ปัญหา/อุปสรรค และแนวทางแก้ไข (กรณีเลื่อน/ ยกเลิกโครงการ)	
			อยู่ในช่วง ดำเนิน โครงการ	เสร็จ เรียบร้อยแล้ว	เลื่อน โครงการ	ขอ ยกเลิก โครงการ	ด้านกิจกรรม	ด้านระยะเวลา	ด้าน งบประมาณ	ผลการดำเนินงาน	งบประมาณ		บรรลุ		ไม่บรรลุ
											ที่ได้รับ	ที่ใช้จริง			
ภ.303	การสนับสนุนการดำเนินงานของ หน่วยปฏิบัติการวิจัย	ผู้ช่วยคณบดีฝ่าย วิจัย บัณฑิตศึกษา	✓				การดำเนินงาน มีการสนับสนุนการ ดำเนินงานของหน่วย ปฏิบัติการวิจัย ทั้ง 17 หน่วยปฏิบัติการวิจัย	ระยะเวลา -	งบประมาณ งบประมาณทั้งสิ้น 297,687.00	ตัวบ่งชี้เชิงปริมาณ มากกว่าร้อยละ 80 ของหน่วยปฏิบัติการ วิจัยได้รับการสนับสนุนฯ ตัวบ่งชี้เชิงคุณภาพ ผลการประเมินความพึงพอใจในการ สนับสนุนพันธกิจการวิจัยอยู่ในระดับ มากกว่า 3.5 เวลา การจัดโครงการเป็นไปตามระยะเวลาที่ กำหนด ต้นทุน การเบิกจ่ายไม่เกินวงเงินงบประมาณที่ ได้รับอนุมัติ	340,000	297,687			
ภ.304	โครงการแลกเปลี่ยนเรียนรู้ด้านการ วิจัย เรื่อง พัฒนาศักยภาพอาจารย์ ในการเขียนโครงร่างวิจัย (ขอปรับเปลี่ยนกิจกรรม เป็นการ สนับสนุนให้คณาจารย์สามารถลา ราชการเพื่อเขียนโครงร่างการวิจัย บทความวิชาการ และบทความวิจัย เพื่อตีพิมพ์ และให้รางวัลนักวิจัย ใหม่ในการเขียนโครงร่างการวิจัย เนื่องจากคณะกรรมการส่งเสริมและ พัฒนาการวิจัย เห็นว่ากิจกรรม เหล่านี้จะเสริมสร้างและพัฒนา ศักยภาพในการเขียนโครงร่างการ วิจัยของอาจารย์มากกว่ากิจกรรมการ แลกเปลี่ยนเรียนรู้ เนื่องจากอาจารย์ มีศักยภาพในการเขียนอยู่แล้ว แต่ อาจขาดเวลา และสำหรับนักวิจัยใหม่ อาจขาดแรงจูงใจในการเขียน	รองคณบดีฝ่าย วิชาการและวิจัย	✓			การดำเนินงาน ออกประกาศคณะเภสัช ศาสตร์ เรื่อง หลักเกณฑ์ การจัดสรรเงินรางวัลการ เขียนโครงร่างการวิจัย สำหรับนักวิจัยใหม่ คณะ เภสัชศาสตร์ และ แนว ปฏิบัติในการลาไป ราชการเพื่อเขียนโครง ร่างการวิจัย บทความ วิชาการ และบทความ วิจัยเพื่อตีพิมพ์ คณะ เภสัชศาสตร์ เพื่อ สนับสนุนการดำเนิน โครงการฯ	ระยะเวลา ตลอด ปีงบประมาณ 2556	งบประมาณ ใช้งบประมาณจาก กองทุนวิจัย คณะเภสัชศาสตร์	ตัวบ่งชี้เชิงปริมาณ มีผู้ร่วมโครงการไม่ต่ำกว่าร้อยละ 80 ตัวบ่งชี้เชิงคุณภาพ ผลการประเมินจากผู้เข้าร่วมงานมี ความพึงพอใจมากกว่า 3.5 จาก 5 เวลา การจัดโครงการเป็นไปตามระยะเวลาที่ กำหนด ต้นทุน การเบิกจ่ายไม่เกินวงเงินงบประมาณที่ ได้รับอนุมัติ	10,000	-				

แบบสอบถามการติดตามและประเมินผลแผนปฏิบัติการประจำปี 2556 คณะเภสัชศาสตร์ มหาวิทยาลัยนครสวรรค์
ครั้งที่ 3 (ตุลาคม 2555 - มิถุนายน 2556)

ยุทธศาสตร์ที่ 3 การบริหารการวิจัยที่มีประสิทธิภาพ

(1) รหัส โครงการ	(2) ชื่อโครงการ	(3) ผู้รับผิดชอบ โครงการ ผู้ให้ข้อมูล	(4)สถานะโครงการ				(5) รายงานความก้าวหน้า กรณีอยู่ระหว่างดำเนินการ			(6) กรณีเสร็จสิ้นโครงการแล้ว การดำเนินงานตามตัวบ่งชี้ของโครงการ (KPIs)					(7) ปัญหา/อุปสรรค และแนวทางแก้ไข (กรณีเลื่อน/ ยกเลิกโครงการ)
			อยู่ในช่วง ดำเนิน โครงการ	เสร็จ เรียบร้อย แล้ว	เลื่อน โครงการ	ขอ ยกเลิก โครงการ	ด้านกิจกรรม	ด้านระยะเวลา	ด้าน งบประมาณ	ผลการดำเนินงาน	งบประมาณ		บรรลุ	ไม่บรรลุ	
											ที่ได้รับ	ที่ใช้จริง			
ภ.305	โครงการส่งเสริมการเผยแพร่ผลงานวิจัยของอาจารย์คณะเภสัชศาสตร์	รองคณบดีฝ่ายวิชาการและวิจัย	✓				การดำเนินงานอยู่ระหว่างการดำเนินกิจกรรม การให้การสนับสนุนการเผยแพร่ผลงานวิจัย <u>ปัญหาอุปสรรค</u> -	ระยะเวลาตลอดปีงบประมาณ 2556 <u>ปัญหาอุปสรรค</u> -	งบประมาณ 168,952.61 บาท <u>ปัญหาอุปสรรค</u> -	ตัวบ่งชี้เชิงปริมาณ มีจำนวนนักวิจัยเพื่อขอรับการสนับสนุนไม่ต่ำกว่าร้อยละ 80 ตัวบ่งชี้เชิงคุณภาพ ผลการประเมินจากผู้เข้าร่วมโครงการมีความพึงพอใจมากกว่า	230,000	168,952.61			
ภ.306	โครงการสร้างเครือข่ายความร่วมมือด้านการวิจัย	รองคณบดีฝ่ายวิชาการและวิจัย		✓			การดำเนินงาน - <u>ปัญหาอุปสรรค</u> -	ระยะเวลา - <u>ปัญหาอุปสรรค</u> -	งบประมาณ - <u>ปัญหาอุปสรรค</u> -	ตัวบ่งชี้เชิงปริมาณ มีผู้ร่วมโครงการไม่ต่ำกว่าร้อยละ 80 ผลการดำเนินงานตามตัวบ่งชี้ มีผู้เข้าร่วมโครงการไม่ต่ำกว่าร้อยละ 80 (มีผู้เข้าร่วมโครงการ 85 คน จากเป้าหมายตั้งไว้ 10 คน) ตัวบ่งชี้เชิงคุณภาพ ผลการประเมินจากผู้เข้าร่วมโครงการมีความพึงพอใจมากกว่า 3.5 จาก 5 ผลการดำเนินงานตามตัวบ่งชี้ จากผลการประเมินจากผู้เข้าร่วมโครงการมีความพึงพอใจมากกว่า อยู่ในระดับดี เท่ากับ 4.14 (ค่าเฉลี่ยมากกว่า 3.5 จาก 5)มากกว่าเป้าหมายที่ตัวชี้วัดเชิงคุณภาพ เวลา การจัดโครงการเป็นไปตามระยะเวลาที่กำหนด ผลการดำเนินงานตามตัวบ่งชี้ ต้นทุน การเบิกจ่ายไม่เกินวงเงินงบประมาณที่ได้รับอนุมัติ ผลการดำเนินงานตามตัวบ่งชี้ การเบิกจ่ายไม่เกินวงเงินงบประมาณที่ได้รับอนุมัติ (ได้รับการสนับสนุนจากภายนอก 15,000 บาท) <u>ปัญหาอุปสรรค</u> พบปัญหาด้านงบประมาณ แต่ได้แก้ไขโดยการขอรับการสนับสนุนจากแหล่งทุนภายนอก	21,400	1,773			

แบบสอบถามการติดตามและประเมินผลแผนปฏิบัติการประจำปี 2556 คณะเภสัชศาสตร์ มหาวิทยาลัยนครสวรรค์
ครั้งที่ 3 (ตุลาคม 2555 - มิถุนายน 2556)

ยุทธศาสตร์ที่ 3 การบริหารการวิจัยที่มีประสิทธิภาพ

(1) รหัส โครงการ	(2) ชื่อโครงการ	(3) ผู้รับผิดชอบ โครงการ ผู้ให้ข้อมูล	(4)สถานะโครงการ				(5) รายงานความก้าวหน้า กรณีอยู่ระหว่างดำเนินการ			(6) กรณีเสร็จสิ้นโครงการแล้ว การดำเนินงานตามตัวบ่งชี้ของโครงการ (KPIs)				(7) ปัญหา/อุปสรรค และแนวทางแก้ไข (กรณีเลื่อน/ ยกเลิกโครงการ)	
			อยู่ในช่วง ดำเนิน โครงการ	เสร็จ เรียบร้อย แล้ว	เลื่อน โครงการ	ขอ ยกเลิก โครงการ	ด้านกิจกรรม	ด้านระยะเวลา	ด้าน งบประมาณ	ผลการดำเนินงาน	งบประมาณ		บรรลุ		ไม่บรรลุ
											ที่ได้รับ	ที่ใช้จริง			
ภ.307	โครงการวิจัยสำหรับนิสิต ปริญญาตรี	ผู้ช่วยคณบดีฝ่าย วิจัยบัณฑิตศึกษา	✓				<p>การดำเนินงาน อยู่ในช่วงการ จัดเตรียมเอกสาร คู่มือแก่นิสิต ในปี การศึกษา 2556</p> <p>ปัญหาอุปสรรค ปัญหาการเข้าเก็บ ข้อมูลที่โรงพยาบาล มหาวิทยาลัย นครสวรรค์ เอกสารต้อง ผ่านการดำเนินการ ที่คณะแพทย์ใช้ เวลานานมาก เนื่องจากการ พิจารณาอนุมัติมี ขั้นตอนหลาย ขั้นตอน เป็นสาเหตุ ให้นิสิตดำเนินการ ล่าช้ามากกว่า กำหนด</p>	<p>ระยะเวลา คาดว่าจะแล้ว เสร็จก่อนวันที่ 13 ส.ค. 56</p> <p>ปัญหาอุปสรรค -</p>	<p>งบประมาณ อยู่ระหว่างการ ดำเนินงานด้าน งบประมาณ</p> <p>ปัญหาอุปสรรค -</p>	<p>ตัวบ่งชี้เชิงปริมาณ</p> <ol style="list-style-type: none"> จำนวนผลงานวิจัยจากโครงการวิจัยของ นิสิต อาจารย์ จำนวนรายงานฉบับสมบูรณ์ 80% ของ จำนวนโครงการทั้งหมด มีโครงการที่สามารถส่งเข้าประกวด/แข่งขัน กับหน่วยงานภายนอกได้ ไม่น้อยกว่า 2 โครงการ <p>ตัวบ่งชี้เชิงคุณภาพ</p> <ol style="list-style-type: none"> นิสิตมีความรู้ ความเข้าใจหลักการวิจัย กระบวนการ การวิจัย และการนำเสนอ ผลงานวิจัย ตามวัตถุประสงค์ของรายวิชา นิสิตมีความรู้ ความเข้าใจหลักการวิจัย กระบวนการวิจัย และการนำเสนอ ผลงานวิจัย ผลการประเมินการนำเสนอโครงการอยู่ใน ระดับดี <p>เวลา การจัดโครงการเป็นไปตามระยะเวลาที่กำหนด</p> <p>ต้นทุน การเบิกจ่ายไม่เกินวงเงินงบประมาณที่ได้รับ อนุมัติ</p>	351,000	12,300			

แบบสอบถามการติดตามและประเมินผลแผนปฏิบัติการประจำปี 2554 คณะเภสัชศาสตร์ มหาวิทยาลัยนเรศวร
ครั้งที่ 3 (ตุลาคม 2555 – ธันวาคม 2553)

ยุทธศาสตร์ที่ 4 การบริการวิชาการเชิงรุกที่ตอบสนองต่อความต้องการของชุมชนและสังคม

(1) รหัส โครงการ	(2) ชื่อโครงการ	(3) ผู้รับผิดชอบโครงการ ผู้ให้ข้อมูล	(4)สถานะโครงการ				(5) รายงานความก้าวหน้า กรณีอยู่ระหว่างดำเนินการ			(6) กรณีเสร็จสิ้นโครงการแล้ว การดำเนินงานตามตัวบ่งชี้ของโครงการ (KPIs)				(7) ปัญหา/อุปสรรค และแนว ทางแก้ไข (กรณี เลื่อน/ยกเลิก โครงการ)	
			อยู่ในช่วง ดำเนิน โครงการ	เสร็จ เรียบร้อยแล้ว	เลื่อน โครงการ	ขอ ยกเลิก โครงการ	ด้านกิจกรรม	ด้านระยะเวลา	ด้านงบประมาณ	ผลการดำเนินงาน	งบประมาณ		บรรลุ		ไม่บรรลุ
											ที่ได้รับ	ที่ใช้จริง			
ภ.401	โครงการประชุมวิชาการ Pharmacokinetic- Pharmacodynamic Data Analysis : a Hands-on Course using ADAPT 5	ดร. ภัควดี เสริมสรรพสุข		✓			<p><u>การดำเนินงาน</u></p> <p>- ดำเนิน โครงการ เรียบร้อยแล้ว <u>ดูรายละเอียดได้ ในติดตามแผน ครั้งที่ 2</u></p> <p>- อยู่ระหว่าง การทำสรุปเล่ม โครงการ</p> <p><u>ปัญหาอุปสรรค</u> -</p>	<p><u>ระยะเวลา</u></p> <p>มีการ ปรับเปลี่ยน ระยะเวลาการ ประชุมจาก 3 วันเป็น 2 วัน</p> <p><u>ปัญหาอุปสรรค</u> ระยะเวลาการ ประชุมค่อนข้าง สั้น เนื้อหาการ ประชุมค่อนข้าง แน่น</p>	<p><u>งบประมาณ</u></p> <p>-มีการขอปรับ โครงการโดยขอลด ค่าลงทะเบียนสำหรับ นิสิตบัณฑิตศึกษา จากทุกสถาบันและ บุคคลากรใน มหาวิทยาลัยนเรศวร เป็น คนละ 800 บาท -ได้รับเงินสนับสนุน จาก sponsor 15000 บาท</p> <p><u>ปัญหาอุปสรรค</u> -</p>	<p><u>ตัวบ่งชี้เชิงปริมาณ</u></p> <p>ผู้เข้าร่วมประชุมและฟังการบรรยาย อย่างน้อย ร้อยละ ของเป้าหมาย 80</p> <p><u>ผลการดำเนินงานตามตัวบ่งชี้</u></p> <p>มีผู้เข้าร่วมประชุม 95 %ของเป้าหมาย</p> <p><u>ตัวบ่งชี้เชิงคุณภาพ</u></p> <p>ผู้เข้าร่วมประชุมและฟังการบรรยาย มีความพึง พอใจ อย่างน้อย 3.5 (จากเต็ม 5)</p> <p><u>ผลการดำเนินงานตามตัวบ่งชี้</u></p> <p>ผู้เข้าร่วมประชุมและฟังการบรรยาย มีความพึง พอใจ 4.0±01.78</p> <p><u>เวลา</u></p> <p>การจัดโครงการเป็นไปตามระยะเวลาที่กำหนด</p> <p><u>ผลการดำเนินงานตามตัวบ่งชี้</u></p> <p>ตามระยะเวลาที่กำหนด</p> <p><u>ต้นทุน</u></p> <p>การเบิกจ่ายไม่เกินวงเงินงบประมาณที่ได้รับ อนุมัติ</p> <p><u>ผลการดำเนินงานตามตัวบ่งชี้</u></p> <p>รอสรุปจากการเงิน</p>	จากค่าลง ทะเบียน 80,000 หักให้ มหาวิทยาลัย 8,000		✓		
ภ.402	การฝึกอบรมระยะสั้นการ บริหารเภสัชกรรมผู้ป่วย วิกฤต	ภญ.ดร.ศรिता มาผันตะ				✓	<p><u>การดำเนินงาน</u></p> <p>-</p> <p><u>ปัญหาอุปสรรค</u> -</p>	<p><u>ระยะเวลา</u></p> <p>-</p> <p><u>ปัญหาอุปสรรค</u> -</p>	<p><u>งบประมาณ</u></p> <p>-</p> <p><u>ปัญหาอุปสรรค</u> -</p>	<p><u>ตัวบ่งชี้เชิงปริมาณ</u></p> <p>จำนวนเภสัชกรที่เข้าร่วมโครงการและรับเป็น เภสัชกรที่เลี้ยงในการฝึกปฏิบัติงานนิตินิต ไม่ต่ำ กว่าร้อยละ 80 ของเป้าหมาย</p> <p><u>ตัวบ่งชี้เชิงคุณภาพ</u></p> <p>ร้อยละของความพึงพอใจ/องค์ความรู้ที่ได้รับของ ผู้เข้าร่วมโครงการไม่ต่ำกว่า 3.5 จากคะแนน 5</p> <p><u>เวลา</u></p> <p>การจัดโครงการเป็นไปตามระยะเวลาที่กำหนด</p> <p><u>ต้นทุน</u> การเบิกจ่ายไม่เกินวงเงินงบประมาณที่ ได้รับอนุมัติ</p>	48,000 (ค่าลง ทะเบียน)	-			

แบบสอบถามการติดตามและประเมินผลแผนปฏิบัติการประจำปี 2554 คณะเภสัชศาสตร์ มหาวิทยาลัยนเรศวร
ครั้งที่ 3 (ตุลาคม 2555 – ธันวาคม 2553)

ยุทธศาสตร์ที่ 4 การบริการวิชาการเชิงรุกที่ตอบสนองต่อความต้องการของชุมชนและสังคม

(1) รหัส โครงการ	(2) ชื่อโครงการ	(3) ผู้รับผิดชอบโครงการ ผู้ให้ข้อมูล	(4)สถานะโครงการ				(5) รายงานความก้าวหน้า กรณีอยู่ระหว่างดำเนินการ			(6) กรณีเสร็จสิ้นโครงการแล้ว การดำเนินงานตามตัวบ่งชี้ของโครงการ (KPIs)				(7) ปัญหา/อุปสรรค และแนว ทางแก้ไข (กรณี เลื่อน/ยกเลิก โครงการ)	
			อยู่ในช่วง ดำเนิน โครงการ	เสร็จ เรียบร้อยแล้ว	เลื่อน โครงการ	ขอ ยกเลิก โครงการ	ด้านกิจกรรม	ด้านระยะเวลา	ด้าน งบประมาณ	ผลการดำเนินงาน	งบประมาณ		บรรลุ		ไม่บรรลุ
											ที่ได้รับ	ที่ใช้จริง			
ภ.403	โครงการประชาสัมพันธ์ สถานวิจัยเครื่องสำอางและ ผลิตภัณฑ์ธรรมชาติ คณะ เภสัชศาสตร์ มหาวิทยาลัย นเรศวร	ผู้อำนวยการสถานวิจัย เครื่องสำอางและ ผลิตภัณฑ์ธรรมชาติ	✓				การดำเนินงาน 1.ปรับปรุงพัฒนา เว็บไซต์ 2.การออกร้าน ประชาสัมพันธ์	ระยะเวลา พ.ศ. 56- ก.ย.56 ต.ค.55- ก.ย 56	งบประมาณ 1) 17,000 2) 25,000	ตัวบ่งชี้เชิงปริมาณ 1. จำนวนคนที่เข้าชมนิทรรศการไม่น้อยกว่าร้อยละ 80 ของเป้าหมาย 2. พัฒนาเว็บไซต์สำเร็จตามแผน ผลการดำเนินงานตามตัวบ่งชี้ 1.อยู่ในช่วงของการพัฒนาเว็บไซต์ใหม่ของสถานวิจัย เครื่องสำอางฯ 2.การออกร้านประชาสัมพันธ์ - ออกบูทแสดงผลงาน วันที่ 2-5 กุมภาพันธ์ 2556 งานวันนักประดิษฐ์ ณ อิมแพ็ค เมืองทองธานี - ออกบูทแสดงผลงานวันที่ 21 มีนาคม 2556 วันงาน แถลงข่าวคณะเภสัชศาสตร์ - ออกบูทแสดงผลงานวันที่ 17- 19 กรกฎาคม 2556 งาน Asean life Science conference and exhibition 2013 จัดโดยศูนย์ความเป็นเลิศด้าน ชีววิทยาศาสตร์ ตัวบ่งชี้เชิงคุณภาพ ผลประเมินความพึงพอใจในการชมนิทรรศการ/การใช้ บริการเว็บไซต์ไม่น้อยกว่า 3.5 จาก 5 เวลา การจัดโครงการเป็นไปตามระยะเวลาที่กำหนด ต้นทุน การเบิกจ่ายไม่เกินวงเงินงบประมาณที่ได้รับอนุมัติ	42,000	-			

แบบสอบถามการติดตามและประเมินผลแผนปฏิบัติการประจำปี 2554 คณะเภสัชศาสตร์ มหาวิทยาลัยนครสวรรค์
ครั้งที่ 3 (ตุลาคม 2555 - ธันวาคม 2553)

ยุทธศาสตร์ที่ 4 การบริการวิชาการเชิงรุกที่ตอบสนองต่อความต้องการของชุมชนและสังคม

(1) รหัส โครงการ	(2) ชื่อโครงการ	(3) ผู้รับผิดชอบโครงการ ผู้ให้ข้อมูล	(4)สถานะโครงการ				(5) รายงานความก้าวหน้า กรณีอยู่ระหว่างดำเนินการ			(6) กรณีเสร็จสิ้นโครงการแล้ว การดำเนินงานตามตัวบ่งชี้ของโครงการ (KPIs)				(7) ปัญหา/ อุปสรรคและ แนวทางแก้ไข (กรณีเลื่อน/ ยกเลิก โครงการ)	
			อยู่ในช่วง ดำเนิน โครงการ	เสร็จ เรียบร้อย แล้ว	เลื่อน โครงการ	ขอ ยกเลิก โครงการ	ด้านกิจกรรม	ด้านระยะเวลา	ด้าน งบประมาณ	ผลการดำเนินงาน	งบประมาณ		บรรลุ		ไม่บรรลุ
											ที่ได้รับ	ที่ใช้จริง			
ภ.404	การจัดประชุมสัมมนาเชิงวิชาการ ด้านเครื่องสำอาง	ผู้อำนวยการสถานวิจัย เครื่องสำอางและผลิตภัณฑ์ ธรรมชาติ				✓	การดำเนินงาน คาดว่าจะจัด ประชุมสัมมนาเชิง วิชาการด้าน เครื่องสำอางการ ภายในเดือน สิงหาคม 2556 <u>ปัญหาอุปสรรค</u> -	ระยะเวลา สิงหาคม 2556 <u>ปัญหาอุปสรรค</u> -	งบประมาณ ยังไม่มีกร เบิกจ่าย <u>ปัญหาอุปสรรค</u> -	<u>ตัวบ่งชี้เชิงปริมาณ</u> อาจารย์ บุคลากรทางวิทยาศาสตร์สุขภาพ นิสิตนักศึกษา และผู้สนใจเข้าร่วมการประชุม ไม่น้อยกว่าร้อยละ ของเป้าหมายที่ 80 กำหนดไว้ <u>ตัวบ่งชี้เชิงคุณภาพ</u> ผลประเมินความพึงพอใจในการเข้าร่วม ประชุมวิชาการไม่น้อยกว่า 3.5 จาก 5 <u>เวลา</u> การจัดโครงการเป็นไปตามระยะเวลาที่ กำหนด <u>ต้นทุน</u> การเบิกจ่ายไม่เกินวงเงินงบประมาณที่ได้รับ อนุมัติ	137,700	-			
ภ.405	การประชุมวิชาการสมาคมเภสัช วิทยาแห่งประเทศไทย ครั้งที่ 35	รศ.ดร. รัตติมา จินาพงษา		✓			การดำเนินงาน - <u>ปัญหาอุปสรรค</u> -	ระยะเวลา - <u>ปัญหาอุปสรรค</u> -	งบประมาณ - <u>ปัญหาอุปสรรค</u> -	<u>ตัวบ่งชี้เชิงปริมาณ</u> อาจารย์ บุคลากรทางวิทยาศาสตร์สุขภาพ นิสิตนักศึกษา และผู้สนใจเข้าร่วมการประชุม ไม่น้อยกว่าร้อยละ 80 ของเป้าหมายที่ กำหนดไว้ (ไม่ต่ำกว่า 160 คน) <u>ผลการดำเนินงานตามตัวบ่งชี้</u> มีผู้เข้าร่วมประชุมทั้งสิ้น 178 คน <u>ตัวบ่งชี้เชิงคุณภาพ</u> ผลประเมินความพึงพอใจในการเข้าร่วม ประชุมวิชาการไม่น้อยกว่า 3.5 จาก 5 <u>ผลการดำเนินงานตามตัวบ่งชี้</u> ผลประเมินความพึงพอใจในการเข้าร่วม ประชุมฯ โดยเฉลี่ยเท่ากับ 4.11 จาก 5	325,000	-			

แบบสอบถามการติดตามและประเมินผลแผนปฏิบัติการประจำปี 2554 คณะเภสัชศาสตร์ มหาวิทยาลัยนครสวรรค์
ครั้งที่ 3 (ตุลาคม 2555 – ธันวาคม 2553)

ยุทธศาสตร์ที่ 4 การบริการวิชาการเชิงรุกที่ตอบสนองต่อความต้องการของชุมชนและสังคม

(1) รหัส โครงการ	(2) ชื่อโครงการ	(3) ผู้รับผิดชอบโครงการ ผู้ให้ข้อมูล	(4)สถานะโครงการ				(5) รายงานความก้าวหน้า กรณีอยู่ระหว่างดำเนินการ			(6) กรณีเสร็จสิ้นโครงการแล้ว การดำเนินงานตามตัวบ่งชี้ของโครงการ (KPIs)				(7) ปัญหา/อุปสรรค และแนว ทางแก้ไข (กรณี เลื่อน/ยกเลิก โครงการ)	
			อยู่ในช่วง ดำเนิน โครงการ	เสร็จ เรียบร้อยแล้ว	เลื่อน โครงการ	ขอ ยกเลิก โครงการ	ด้านกิจกรรม	ด้านระยะเวลา	ด้าน งบประมาณ	ผลการดำเนินงาน	งบประมาณ		บรรลุ		ไม่บรรลุ
											ที่ได้รับ	ที่ใช้จริง			
										ปัญหาอุปสรรค -ห้องประชุมค่อนข้างคับแคบ -มีปัญหาเรื่องโลดที่ศูญปกรณ์ เวลา การจัดโครงการเป็นไปตามระยะเวลาที่กำหนด ผลการดำเนินงานตามตัวบ่งชี้ การจัดโครงการเป็นไปตามวินเวลาที่กำหนด 20-22 มิถุนายน 2556 ต้นทุน การเบิกจ่ายไม่เกินวงเงินงบประมาณที่ได้รับอนุมัติ ผลการดำเนินงานตามตัวบ่งชี้ การเบิกจ่ายสูงกว่าประมาณการที่คาดไว้ในโครงการ แต่ไม่เกินรายได้ที่ได้รับ					
ภ.406	การประชุมวิชาการส่งเสริมสมรรถนะการทำงานเจ้าหน้าที่เภสัชกรรมและเจ้าหน้าที่สาธารณสุข	รองคณบดีฝ่ายกิจการนิสิตและบริการสังคม	✓				การดำเนินงาน รสรุปรายงาน ปัญหาอุปสรรค -	ระยะเวลา เป็นไปตามแผน ปัญหาอุปสรรค -	งบประมาณ เป็นไปตามแผน ปัญหาอุปสรรค -	ตัวบ่งชี้เชิงปริมาณ ผู้สนใจเข้าร่วมการประชุมไม่น้อยกว่าร้อยละ 80 ของเป้าหมายที่กำหนดไว้ ตัวบ่งชี้เชิงคุณภาพ ผลประเมินความพึงพอใจในการเข้าร่วมประชุมวิชาการไม่น้อยกว่า 3.5 จาก 5 เวลา การจัดโครงการเป็นไปตามระยะเวลาที่กำหนด ต้นทุน การเบิกจ่ายไม่เกินวงเงินงบประมาณที่ได้รับอนุมัติ	432,000	444,908			

แบบสอบถามการติดตามและประเมินผลแผนปฏิบัติการประจำปี 2554 คณะเภสัชศาสตร์ มหาวิทยาลัยนครสวรรค์
ครั้งที่ 3 (ตุลาคม 2555 – ธันวาคม 2553)

ยุทธศาสตร์ที่ 4 การบริการวิชาการเชิงรุกที่ตอบสนองต่อความต้องการของชุมชนและสังคม

(1) รหัส โครงการ	(2) ชื่อโครงการ	(3) ผู้รับผิดชอบโครงการ ผู้ให้ข้อมูล	(4)สถานะโครงการ				(5) รายงานความก้าวหน้า กรณีอยู่ระหว่างดำเนินการ			(6) กรณีเสร็จสิ้นโครงการแล้ว การดำเนินงานตามตัวบ่งชี้ของโครงการ (KPIs)				(7) ปัญหา/อุปสรรค และแนว ทางแก้ไข (กรณี เลื่อน/ยกเลิก โครงการ)	
			อยู่ในช่วง ดำเนิน โครงการ	เสร็จ เรียบร้อยแล้ว	เลื่อน โครงการ	ขอ ยกเลิก โครงการ	ด้านกิจกรรม	ด้านระยะเวลา	ด้าน งบประมาณ	ผลการดำเนินงาน	งบประมาณ		บรรลุ		ไม่บรรลุ
											ที่ได้รับ	ที่ใช้จริง			
ภ.407	เรียนรู้คุณค่าสมุนไพรไทย	รศ.ดร.กรรณก อิงคินันท์	✓				<p><u>การดำเนินงาน</u> อยู่ระหว่าง ดำเนินงาน รวบรวมเอกสาร จัดส่งรูปเล่ม รายงาน</p> <p><u>ปัญหาอุปสรรค</u> -</p>	<p><u>ระยะเวลา</u> ระยะเวลาการ ดำเนินโครงการ เป็นไปตาม แผนการที่ กำหนด</p> <p><u>ปัญหาอุปสรรค</u> -</p>	<p><u>งบประมาณ</u> -</p> <p><u>ปัญหาอุปสรรค</u> -</p>	<p><u>ตัวบ่งชี้เชิงปริมาณ</u> ร้อยละผู้เข้ารับบริการที่มีความรู้เพิ่มขึ้นจากการรับ บริการ80</p> <p><u>ผลการดำเนินงานตามตัวบ่งชี้</u> จำนวนผู้เข้าร่วมโครงการจำนวนทั้งสิ้น 200 คน ประกอบด้วย นิสิต จำนวน 50 คน อาจารย์/บุคลากร จำนวน 10 คน อื่น ๆ จำนวน 140 คน</p> <p><u>ตัวบ่งชี้เชิงคุณภาพ</u> ร้อยละความพึงพอใจของผู้รับบริการ/หน่วยงาน/ องค์กรที่รับบริการวิชาการและวิชาชีพต่อประโยชน์ 80 จากการบริการ</p> <p><u>เวลา</u> การจัดโครงการเป็นไปตามระยะเวลาที่กำหนด</p> <p><u>ผลการดำเนินงานตามตัวบ่งชี้</u> เป็นไปตามแผนที่กำหนด</p> <p><u>ต้นทุน</u> การเบิกจ่ายไม่เกินวงเงินงบประมาณที่ได้รับอนุมัติ</p>	20,000	ยังไม่เสร็จ สิ้น โครงการ			

แบบสอบถามการติดตามและประเมินผลแผนปฏิบัติการประจำปี 2554 คณะเภสัชศาสตร์ มหาวิทยาลัยนครสวรรค์
ครั้งที่ 3 (ตุลาคม 2555 – ธันวาคม 2553)

โครงการนอกแผนปฏิบัติการประจำปีงบประมาณ 2556

(1) รหัส โครงการ	(2) ชื่อโครงการ	(3) ผู้รับผิดชอบโครงการ ผู้ให้ข้อมูล	(4)สถานะโครงการ				(5) รายงานความก้าวหน้า กรณีอยู่ระหว่างดำเนินการ			(6) กรณีเสร็จสิ้นโครงการแล้ว การดำเนินงานตามตัวบ่งชี้ของโครงการ (KPIs)				(7) ปัญหา/อุปสรรค และแนวทางแก้ไข (กรณีเลื่อน/ยกเลิก โครงการ)
			อยู่ในช่วง ดำเนิน โครงการ	เสร็จ เรียบร้อยแล้ว	เลื่อน โครงการ	ขอ ยกเลิก โครงการ	ด้านกิจกรรม	ด้านระยะเวลา	ด้าน งบประมาณ	ผลการดำเนินงาน	งบประมาณ		บรรลุ	
								ที่ได้รับ	ที่ใช้จริง					
ภน.01-56	โครงการสัมมนาเชิง ปฏิบัติการ เรื่องการใช้ผง สีมุกและสารกรองแสงยูวี ในการเตรียมเครื่องสำอาง	หัวหน้าภาควิชาเทคโนโลยี เภสัชกรรม		✓			<u>การดำเนินงาน</u> <u>ปัญหาอุปสรรค</u>	<u>ระยะเวลา</u> <u>ปัญหาอุปสรรค</u>	<u>งบประมาณ</u> <u>ปัญหาอุปสรรค</u>	<u>ตัวบ่งชี้เชิงปริมาณ</u> 1. จำนวนผู้เข้าร่วมโครงการไม่น้อยกว่าร้อยละ 80 2. รายงานสรุปประเมินผลค่าโครงการจำนวน 2 เล่ม <u>ผลการดำเนินงานตามตัวบ่งชี้</u> จำนวนผู้เข้าร่วมโครงการ 44 คน จาก 49 คน คิดเป็นร้อยละ 89.8 <u>ตัวบ่งชี้เชิงคุณภาพ</u> ผู้เข้าร่วมโครงการมีความพึงพอใจในการจัดโครงการ โดยมีระดับคะแนนเฉลี่ยโดยรวมไม่น้อยกว่า 3.5 (จากระดับคะแนนความพึงพอใจน้อยที่สุด 1 ถึงมาก ที่สุด 5) <u>ผลการดำเนินงานตามตัวบ่งชี้</u> ผู้เข้าร่วมโครงการมีความพึงพอใจในการจัดโครงการ โดยมีระดับคะแนนเฉลี่ยโดยรวม 4.66 <u>เวลา</u> ระยะเวลาการดำเนินโครงการเป็นไปตามแผนการ ดำเนินงานที่ได้รับการอนุมัติโครงการ <u>ต้นทุน</u> งบประมาณการดำเนินโครงการเป็นไปตาม งบประมาณที่ได้รับการอนุมัติโครงการ	4,200	1,045		
ภน.02-56	โครงการสร้างเสริม ประสบการณ์การเรียนรู้ เชิงวิชาชีพโดยผู้เชี่ยวชาญ	ภาควิชาเภสัชกรรมปฏิบัติ		✓		<u>การดำเนินงาน</u> - ตามที่เคยขอ ขยายเวลาการจัด โครงการ และขอ อนุมัติเพิ่มวงเงิน งบประมาณไว้นั้น ทั้งนี้ ไม่ขอขยาย เวลา และไม่ขอ เพิ่มวงเงิน งบประมาณ - ขณะนี้	<u>ระยะเวลา</u> เริ่มเชิญวิทยากร ตั้งแต่เดือน 7 พ.ย. 55-24 ก.พ. 56	<u>งบประมาณ</u>	<u>ตัวบ่งชี้เชิงปริมาณ</u> จำนวนนิสิตที่เข้าร่วมการ ไม่น้อยกว่าร้อยละ 95 ของเป้าหมายที่กำหนดไว้ <u>ผลการดำเนินงานตามตัวบ่งชี้</u> นิสิตที่เข้าร่วมโครงการร้อยละ 100% <u>ตัวบ่งชี้เชิงคุณภาพ</u> คะแนนเฉลี่ยความพึงพอใจของนิสิตในประเด็นของ การได้รับความรู้และประสบการณ์จากผู้เชี่ยวชาญที่ มีประสบการณ์ตรงในแต่ละรายวิชาไม่ต่ำกว่า 3.5 จากคะแนนเต็ม 5	12,200 ขอเพิ่ม วงเงิน 3,600 รวมทั้งสิ้น 15,800	15,800			

