

ตารางสรุปการติดตามและประเมินผลแผนปฏิบัติการประจำปี 2555  
ครั้งที่ 3 (รอบ 9 เดือน 1 ตุลาคม 2554 - 30 มิถุนายน 2555)

ประเภทโครงการ	ยุทธศาสตร์ที่ 1			ยุทธศาสตร์ที่ 2			ยุทธศาสตร์ที่ 3			ยุทธศาสตร์ที่ 4			รวม		
	จำนวนโครงการ	ร้อยละของจำนวนโครงการในแผนงาน	ร้อยละของจำนวนโครงการทั้งหมด	จำนวนโครงการ	ร้อยละของจำนวนโครงการในแผนงาน	ร้อยละของจำนวนโครงการทั้งหมด	จำนวนโครงการ	ร้อยละของจำนวนโครงการในแผนงาน	ร้อยละของจำนวนโครงการทั้งหมด	จำนวนโครงการ	ร้อยละของจำนวนโครงการในแผนงาน	ร้อยละของจำนวนโครงการทั้งหมด	จำนวนโครงการ	ร้อยละของจำนวนโครงการในแผนงาน	ร้อยละของจำนวนโครงการทั้งหมด
จำนวนโครงการตามแผน	19	100	24.36	49	100	62.82	5	100	6.41	5	100	6.41	78	-	100
โครงการที่อยู่ในช่วงดำเนินการและเป็นไปตามแผนดำเนินงาน	10	52.63	12.82	23	46.94	29.49	4	80	5.13	3	60	3.85	40	-	51.28
โครงการที่ดำเนินการแล้วเสร็จ	6	31.58	5.61	25	51.02	32.05	1	20	1.28	2	40	2.56	34	-	43.59
โครงการที่ยกเลิกการดำเนินการ	3	15.79	2.80	1	2.04	1.28	-	-	-	-	-	-	4	-	5.13

กราฟสรุปการดำเนินการตามแผนปฏิบัติการประจำปี 2555 (ตามร้อยละของจำนวนโครงการตามยุทธศาสตร์) ครั้งที่ 3 (รอบ 9 เดือน 1 ตุลาคม 2554 - 30 มิถุนายน 2555)

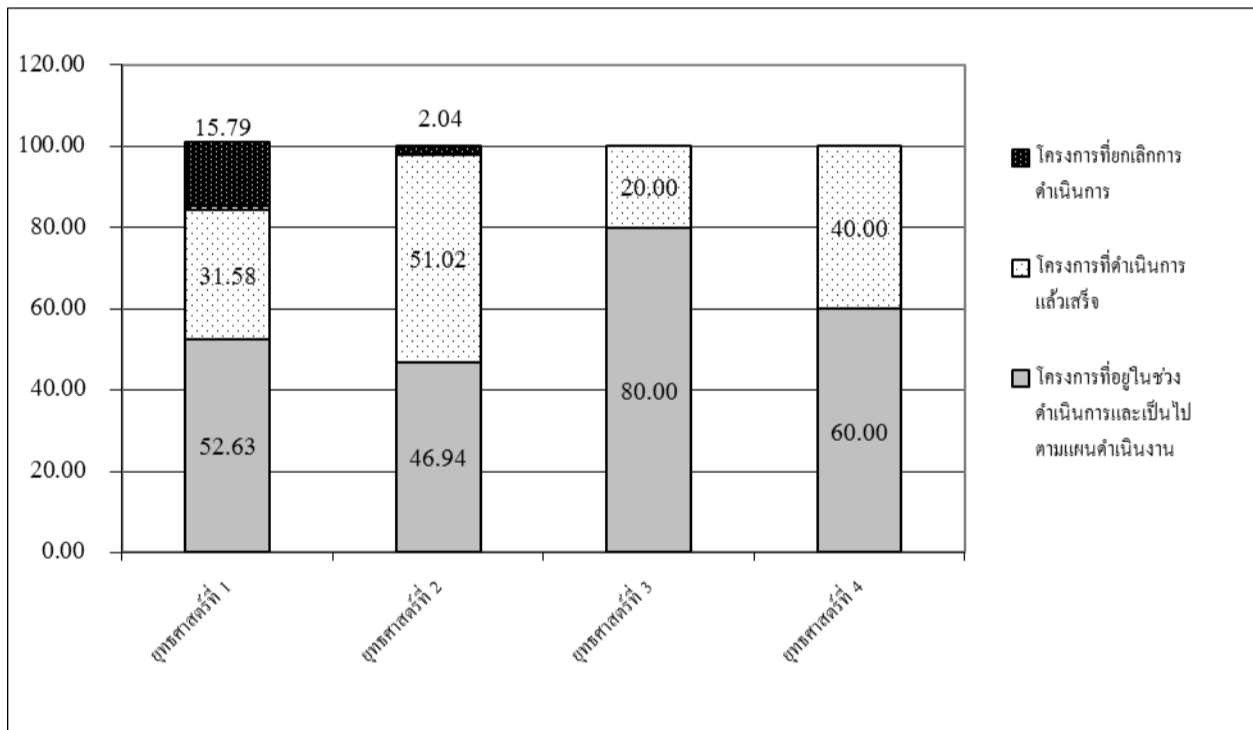

**ยุทธศาสตร์ที่ 1 การบริหารจัดการองค์กรที่เน้นคุณภาพและธรรมาภิบาล**

โครงการที่อยู่ในช่วงดำเนินการเป็นไปตามแผนดำเนินงาน	จำนวน	10 โครงการ
โครงการที่เสร็จสิ้น	จำนวน	6 โครงการ
โครงการที่ยกเลิก	จำนวน	3 โครงการ

**การเบิกจ่ายงบประมาณ**

จำนวนโครงการทั้งหมด	19 โครงการ	งบประมาณ	708,800 บาท
		ใช้ไป	413,348 บาท
		คงเหลือ	295,452 บาท

เบิกจ่าย จำนวน 10 โครงการ ดังนี้

รหัสโครงการ	ชื่อโครงการ	งบที่รับอนุมัติ (บาท)	ใช้งบประมาณ (บาท)	คงเหลืองบประมาณ (บาท)
ภ.103	โครงการฝึกอบรมเพื่อส่งเสริมและพัฒนาผู้บริหารสถาบัน	29,310	14,340	14,970
ภ.104	โครงการผู้บริหารพบบุคลากรคณะเภสัชศาสตร์	15,000	7,650	7,350
ภ.105	สัมมนาเพื่อพัฒนาศักยภาพบุคลากรสำนักงานเลขานุการคณะเภสัชศาสตร์	200,000	194,400	5,600
ภ.107	โครงการการบริหารความรู้ (KM) คณาจารย์คณะเภสัชศาสตร์	5,000	3,900	1,100
ภ.108	โครงการ KM แลกเปลี่ยนเรียนรู้ในหน่วยงานและสาขาสัมพันธ์บุคลากรสำนักงานเลขานุการ คณะเภสัชศาสตร์ มหาวิทยาลัยนเรศวร	24,000	18,000	6,000
ภ.109	โครงการพัฒนางานบริหารความเสี่ยง คณะเภสัชศาสตร์	18,000	5,700	12,300
ภ.110	โครงการประเมิน/ตรวจสอบการประกันคุณภาพการศึกษาภายใน (ระดับคณะ)คณะเภสัชศาสตร์ รอบการประเมินปีการศึกษา 2554	41,520	44,408	-2,888
ภ.111	โครงการประเมินคุณภาพระดับหน่วยงานย่อย คณะเภสัชศาสตร์ รอบการประเมินปีการศึกษา 2555	15,900	15,900	-
ภ.112	โครงการพัฒนาระบบและกลไกการประกันคุณภาพการศึกษาระดับคณะ และหน่วยงานย่อยคณะเภสัชศาสตร์	32,800	2,480	30,320
ภ.115	โครงการตรวจสอบสุขภาพบุคลากรคณะเภสัชศาสตร์ ประจำปี 2555	60,000	60,320	-320
ภ.116	การสร้างสภาวะแวดล้อมที่ดีในการปฏิบัติงานโดยใช้ระบบ 5 ส.	14,000	6,250	7,750
ภ.118	โครงการสัมมนาวันสถาปนาคณะเภสัชศาสตร์และเชิดชูผู้ปฏิบัติดี	40,000	40,000	-

**ยุทธศาสตร์ที่ 2 การจัดการหลักสูตรที่ส่งเสริมสมรรถนะของผู้เรียน และระบบการเรียนรู้ที่มีประสิทธิภาพ**

โครงการที่อยู่ในช่วงดำเนินการเป็นไปตามแผนดำเนินงาน	จำนวน 23 โครงการ
โครงการที่เสร็จสิ้นเรียบร้อยแล้ว	จำนวน 25 โครงการ
โครงการที่ยกเลิก	จำนวน 1 โครงการ

**การเบิกจ่ายงบประมาณ**

จำนวนโครงการทั้งหมด	49 โครงการ	งบประมาณ	3,522,820 บาท
		ใช้ไป	<u>3,016,641</u> บาท
		คงเหลือ	<u>506,179</u> บาท

เบิกจ่าย จำนวน 41 โครงการ ดังนี้

รหัสโครงการ	ชื่อโครงการ	งบที่รับอนุมัติ (บาท)	ใช้งบประมาณ (บาท)	คงเหลืองบประมาณ (บาท)
ภ.201	โครงการประชุมกรรมการดำเนินการหลักสูตร	63,400	21,100	42,300
ภ.202	โครงการพัฒนาและปรับปรุงหลักสูตรหลักสูตรวิทยาศาสตรบัณฑิต สาขาวิชาวิทยาศาสตร์เครื่องสำอางและหลักสูตรวิทยาศาสตรมหาบัณฑิต สาขาวิชาวิทยาศาสตร์เครื่องสำอาง	51,600	27,564	24,036
ภ.203	โครงการปฐมนิเทศนิสิตระดับบัณฑิตศึกษา ภาคปกติ คณะเภสัชศาสตร์	16,200	12,422	3,778
ภ.204	การให้การสนับสนุนการศึกษาระดับปริญญาโท แผน ก คณะเภสัชศาสตร์ มหาวิทยาลัยนเรศวร	160,000	76,000	84,000
ภ.206	โครงการพัฒนาศักยภาพอาจารย์แหล่งฝึก	200,000	100,000	100,000
ภ.205	โครงการสหกิจศึกษาต่างประเทศ คณะเภสัชศาสตร์ มหาวิทยาลัยนเรศวร	176,000	85,000	91,000
ภ.208	โครงการจัดสอบรวบยอดแบบบูรณาการ	29,240	16,640	12,600
ภ.209	โครงการสนับสนุนการเตรียมความพร้อมนิสิตเพื่อการสอบใบประกอบวิชาชีพคณะเภสัชศาสตร์ มหาวิทยาลัยนเรศวร	17,560	4,900	12,660
ภ.210	โครงการปฏิบัติการสอบใบประกอบวิชาชีพคณะเภสัชศาสตร์ มหาวิทยาลัยนเรศวร	150,000	109,770	40,230
ภ.211	โครงการสัมมนาเชิงวิชาการระดับบัณฑิตศึกษา	55,800	34,967	20,833
ภ.214	โครงการสนับสนุนการจัดทำกรวิจัยในชั้นเรียนและนวัตกรรมการเรียนการสอน	30,000	9,000	21,000
ภ.215	โครงการฝึกอบรมบทบาทการเป็นอาจารย์ และพัฒนาการสอน	74,700	27,530	47,170

รหัสโครงการ	ชื่อโครงการ	งบที่รับอนุมัติ (บาท)	ใช้งบประมาณ (บาท)	คงเหลืองบประมาณ (บาท)
ภ.216	โครงการพัฒนาปรับปรุงห้องอ่านหนังสือ	100,000	16,761.60	83,238.40
ภ.217	โครงการนำเสนอผลงานวิชาการระดับประเทศสำหรับนิสิตระดับบัณฑิตศึกษา	37,500	1,500	36,000
ภ.218	โครงการสัมมนาเชิงปฏิบัติการการพัฒนาการจัดการเรียนการสอนของภาควิชา	23,000	12,327	10,673
ภ.219	โครงการศึกษาปัญหาสาธารณสุขในชุมชน	32,639	22,955	9,684
ภ.220	โครงการฝึกทักษะการสื่อสารและการให้คำปรึกษาโดยการทำปฏิบัติการกับผู้ป่วยจำลอง	8,700	8,697	3
ภ.221	เสริมประสบการณ์วิชาจริยธรรมเชิงวิชาชีพ	6,000	4,517	1,783
ภ.222	โครงการพัฒนาการทำงานแบบอาจารย์ผู้ปฏิบัติงาน (practitioner-teacher model)	42,000	41,999	1
ภ.223	โครงการออกร้าน Herbal Cosmetic Fair ครั้งที่ 4	12,000	12,000	-
ภ.227	โครงการการศึกษาดูงานเภสัชกรรมชุมชนในประเทศ	16,320	15,270	1,050
ภ.228	โครงการศึกษาดูงานเภสัชกรรมชุมชน ณ ต่างประเทศ นิสิตระดับบัณฑิตศึกษา สาขาวิชาเภสัชกรรมชุมชน ปีการศึกษา 2554	376,000	144,855	231,145
ภ.229	โครงการศึกษาดูงานที่โรงงานเครื่องสำอาง	102,100	87,780	14,320
ภ.230	ฝึกปฏิบัติงานบริหารเภสัชกรรม	2,569,600	697,850	1,871,750
ภ.231	ฝึกปฏิบัติงานวิชาชีพเภสัชกรรม	565,820	505,692	60,128
ภ.232	การฝึกปฏิบัติงานเสริมประสบการณ์สาธารณสุขในชุมชน	151,740	123,632	28,108
ภ.233	โครงการฝึกปฏิบัติงานวิทยาศาสตร์เครื่องสำอาง	155,800	128,243	27,557
ภ.234	สหกิจศึกษา หลักสูตรวิทยาศาสตร์บัณฑิต สาขาวิทยาศาสตร์เครื่องสำอาง	21,660	12,565	9,095
ภ.235	การอบรม สัมมนา เตรียมความพร้อมนิสิตก่อนฝึกปฏิบัติงานสำหรับนิสิตก่อนฝึกปฏิบัติงานสำหรับนิสิตปี 5 และปี 6	64,700	49,989	14,711
ภ.236	โครงการเสริมประสบการณ์วิชาชีพเภสัชศาสตร์	81,360	86,277	
ภ.237	โครงการพัฒนาแหล่งฝึกปฏิบัติงานบริหารเภสัชกรรม	466,680	86,243	
ภ.238	โครงการชมรมกีฬาและเชียร์	27,000	9,670	17,330
ภ.239	โครงการกิจกรรมชมรมจิตอาสา	137,000	2,090	134,910
ภ.240	โครงการชมรมถ่ายภาพ (Photo Club)	23,000	20,750	2,250
ภ.241	ชมรมวิชาการ และภาษาอังกฤษ	27,000	8,100	18,900
ภ.243	ชมรมดนตรีสากล - ประกวดร้องเพลงไทยลูกทุ่ง	18,500	18,500	-
ภ.244	โครงการสัมมนา ฝึกอบรม และประกันคุณภาพการจัดกิจกรรมนิสิต	117,000	102,665	14,335
ภ.246	โครงการกิจกรรมเครือข่ายสหพันธ์นิสิตนักศึกษาคณะเภสัชศาสตร์แห่งประเทศไทย	76,000	6,600	69,400
ภ.247	โครงการพิธีรับพระราชทานปริญญาบัตรและแสดงความยินดีแก่บัณฑิตใหม่คณะเภสัชศาสตร์	60,000	40,000	20,000
ภ.248	โครงการปัจฉิมนิเทศนิสิตคณะเภสัชศาสตร์	410,000	219,520	190,480
ภ.249	ส่งเสริมพุทธศาสนาในรายวิชาจริยธรรมเชิงวิชาการ	6,200	4,700	1,500

### ยุทธศาสตร์ที่ 3 การบริหารการวิจัยที่มีประสิทธิภาพ

โครงการที่อยู่ในช่วงดำเนินการเป็นไปตามแผนดำเนินงาน

จำนวน 4 โครงการ

โครงการที่เสร็จสิ้นเรียบร้อยแล้ว

จำนวน 1 โครงการ

### การเบิกจ่ายงบประมาณ

จำนวนโครงการทั้งหมด 5 โครงการ

งบประมาณ 506,040.00 บาท

ใช้ไป 402,617.00 บาท

คงเหลือ 103,423.00 บาท

เบิก-จ่าย จำนวน 3 โครงการ ดังนี้

รหัสโครงการ	ชื่อโครงการ	งบที่รับอนุมัติ (บาท)	ใช้งบประมาณ (บาท)	คงเหลืองบประมาณ (บาท)
ภ.301	โครงการวิจัยทางเภสัชศาสตร์	318,000	288,244	29,756
ภ.303	การสนับสนุนการดำเนินงานของหน่วยปฏิบัติการวิจัย	340,000	110,434.30	229,565.70
ภ.304	โครงการพัฒนาการจัดการด้านความปลอดภัยในห้องปฏิบัติการคณะเภสัชศาสตร์	61,040	3,939	57,101

#### ยุทธศาสตร์ที่ 4 การบริการวิชาการเชิงรุกที่ตอบสนองต่อความต้องการของชุมชนและสังคม

โครงการที่อยู่ในช่วงดำเนินการเป็นไปตามแผนดำเนินงาน จำนวน 3 โครงการ  
โครงการที่เสร็จสิ้นเรียบร้อยแล้ว จำนวน 2 โครงการ

#### การเบิกจ่ายงบประมาณ

จำนวนโครงการทั้งหมด 5 โครงการ งบประมาณ 60,000 บาท  
ใช้ไป 23,118 บาท  
คงเหลือ 36,882 บาท

เบิก-จ่าย จำนวน 3 โครงการ ดังนี้

รหัสโครงการ	ชื่อโครงการ	งบที่รับอนุมัติ (บาท)	ใช้งบประมาณ (บาท)	คงเหลืองบประมาณ (บาท)
ภ.401	โครงการบูรณาการความรู้จากการฝึกปฏิบัติการแพทย์ทางเลือกเข้ากับบริการวิชาการในชุมชน	10,000	10,000	-
ภ.402	โครงการรักษาสุนไพรมะนาว	10,000	11,250	-1,250
ภ.403	โครงการบอร์ดแสดงงานวิชาการของภาควิชาเภสัชเคมีและเภสัชเวท	4,800	1,868	2,932

#### โครงการนอกแผนฯ

มีโครงการนอกแผนฯ ในรอบไตรมาสที่ 3 ขออนุมัติ 8 โครงการ  
โครงการที่อยู่ในช่วงดำเนินการเป็นไปตามแผนดำเนินงาน จำนวน 1 โครงการ  
โครงการที่เสร็จสิ้นเรียบร้อยแล้ว จำนวน 7 โครงการ

#### การเบิกจ่ายงบประมาณ

จำนวนโครงการทั้งหมด 8 โครงการ  
ขออนุมัติเบิก-จ่าย จากงบประมาณรายได้คณะฯ จำนวน 4 โครงการ งบประมาณ 72,160 บาท  
ใช้ไป 66,665 บาท  
คงเหลือ 5,495 บาท  
เบิก-จ่าย แหล่งเงินอื่น จำนวน 2 โครงการ งบประมาณ 250,000 บาท  
ใช้ไป 200,000 บาท  
คงเหลือ 50,000 บาท

เบิก-จ่าย จำนวน 6 โครงการ ดังนี้

รหัสโครงการ	ชื่อโครงการ	งบที่รับอนุมัติ (บาท)	ใช้งบประมาณ (บาท)	คงเหลืองบประมาณ (บาท)
-	โครงการคัดกรองและให้คำปรึกษาการเลิกบุหรี่แก่นิสิตมหาวิทยาลัยนเรศวร (เภสัชกรนเรศวร ชวนเพื่อนเลิกสูบบุหรี่ ปีที่ 2)	200,000 (เงินแหล่งอื่น)	150,000	50,000
-	โครงการเด็ก มน. ร่วมใจช่วยผู้ประสบภัยน้ำท่วม	50,000 (เงินแหล่งอื่น)	50,000	-
-	โครงการสืบสานสมุนไพร และการศึกษาดูงานบริษัท เขาค้อทะเลภู จำกัด	30,000	25,590	4,410
-	โครงการเพิ่มพูนทักษะทางวิชาการอาจารย์ภาควิชาเภสัชกรรมปฏิบัติ ณ สถานภายในประเทศ	30,000	30,000	-
-	โครงการอบรมให้ความรู้เรื่องการเปลี่ยนตำแหน่งและความก้าวหน้าในตำแหน่งของบุคลากรสายสนับสนุน	1,000	1,000	-
-	โครงการศึกษาดูงานศูนย์วิจัยทางคลินิก	11,160	10,075	1,085

แบบสอบถามการติดตามและประเมินผลแผนปฏิบัติการประจำปี 2555 คณะเภสัชศาสตร์ มหาวิทยาลัยนครสวรรค์  
ครั้งที่ 3 (รอบ 9 เดือน 1 ตุลาคม 2554 – 30 มิถุนายน 2555)

ยุทธศาสตร์ที่ 1 : การบริหารจัดการองค์กรที่เน้นคุณภาพและธรรมาภิบาล (Quality Management with Good Governance)

(1) รหัส โครงการ	(2) ชื่อโครงการ	(3) ผู้รับผิดชอบโครงการ ผู้ให้ข้อมูล	(4)สถานะโครงการ				(5) รายงานความก้าวหน้า กรณีอยู่ระหว่างดำเนินการ			(6) กรณีเสร็จสิ้นโครงการแล้ว การดำเนินงานตามตัวบ่งชี้ของโครงการ (KPIs)				(7) ปัญหา/อุปสรรค และแนวทาง แก้ไข (กรณี เลื่อน/ยกเลิก โครงการ	
			อยู่ในช่วง ดำเนิน โครงการ	เสร็จ เรียบร้อยแล้ว	เลื่อน โครงการ	ขอ ยกเลิก โครงการ	ด้านกิจกรรม	ด้านระยะเวลา	ด้าน งบประมาณ	ผลการดำเนินงาน	งบประมาณ		บรรลุ		ไม่บรรลุ
											ที่ได้รับ	ที่ใช้จริง			
ภ.101	โครงการจัดทำแผนปฏิบัติการประจำปีงบประมาณ 2556	รองคณบดีฝ่ายนโยบายและแผน	/				การดำเนินงานอยู่ระหว่างการดำเนินการให้บุคลากรทุกภาคส่วนเสนอโครงการให้ผู้กำกับยุทธศาสตร์เพื่อดำเนินการบรรจุในแผนปฏิบัติการประจำปีต่อไป <u>ปัญหาอุปสรรค</u> -	<u>ระยะเวลา</u> -	<u>งบประมาณ</u> -	<u>ตัวบ่งชี้เชิงปริมาณ</u> คณะเภสัชศาสตร์มีแผนปฏิบัติการประจำปีงบประมาณ 2556 <u>ผลการดำเนินงานตามตัวบ่งชี้</u> ..... <u>ปัญหาอุปสรรค</u> ..... <u>ตัวบ่งชี้เชิงคุณภาพ</u> แผนปฏิบัติการประจำปีมีความสอดคล้องกับนโยบายของประเทศ มหาวิทยาลัย และสอดคล้องกับแผนยุทธศาสตร์ของคณะฯ รวมทั้งมีการดำเนินงานตามแผนฯ <u>ผลการดำเนินงานตามตัวบ่งชี้</u> ..... <u>ปัญหาอุปสรรค</u> ..... <u>เวลา</u> แผนปฏิบัติการเสร็จตามกำหนดและสามารถดำเนินโครงการตามปีงบประมาณ <u>ผลการดำเนินงานตามตัวบ่งชี้</u> ..... <u>ต้นทุน</u> งบประมาณในแผนฯ สอดคล้องกับการใช้จ่ายงบประมาณรายได้และแผ่นดินของคณะฯ <u>ผลการดำเนินงานตามตัวบ่งชี้</u> ..... <u>ปัญหาอุปสรรค</u> .....	2,200	-			

แบบสอบถามการติดตามและประเมินผลแผนปฏิบัติการประจำปี 2555 คณะเภสัชศาสตร์ มหาวิทยาลัยนครสวรรค์  
ครั้งที่ 3 (รอบ 9 เดือน 1 ตุลาคม 2554 – 30 มิถุนายน 2555)

ยุทธศาสตร์ที่ 1 : การบริหารจัดการองค์กรที่เน้นคุณภาพและธรรมาภิบาล (Quality Management with Good Governance)

(1) รหัส โครงการ	(2) ชื่อโครงการ	(3) ผู้รับผิดชอบโครงการ ผู้ให้ข้อมูล	(4)สถานะโครงการ				(5) รายงานความก้าวหน้า กรณีอยู่ระหว่างดำเนินการ			(6) กรณีเสร็จสิ้นโครงการแล้ว การดำเนินงานตามตัวบ่งชี้ของโครงการ (KPIs)				(7) ปัญหา/อุปสรรค และแนวทาง แก้ไข (กรณี เลื่อน/ยกเลิก โครงการ	
			อยู่ในช่วง ดำเนิน โครงการ	เสร็จ เรียบร้อยแล้ว	เลื่อน โครงการ	ขอ ยกเลิก โครงการ	ด้านกิจกรรม	ด้านระยะเวลา	ด้าน งบประมาณ	ผลการดำเนินงาน	งบประมาณ		บรรลุ		ไม่บรรลุ
											ที่ได้รับ	ที่ใช้จริง			
ภ.102	โครงการประเมินแผนยุทธศาสตร์ คณะเภสัชศาสตร์ ช่วงแผนพัฒนา ระดับอุดมศึกษา ฉบับที่ 11 (พ.ศ.2555-2559) และ แผนปฏิบัติการประจำปี 2555	รองคณบดีฝ่าย นโยบายและแผน	/				การดำเนินงาน ดำเนินการติดตาม แผนฯ ครั้งที่ 3-55 <u>ปัญหาอุปสรรค</u> -	ระยะเวลา เป็นไปตามแผน ที่กำหนด <u>ปัญหาอุปสรรค</u> -	งบประมาณ - <u>ปัญหาอุปสรรค</u> -	<u>ตัวบ่งชี้เชิงปริมาณ</u> 1. รายงานการติดตามการดำเนินการตามแผน ยุทธศาสตร์อย่างน้อย 1 ครั้ง/ปี 2. รายงานการติดตามแผนปฏิบัติการประจำปี 2555 ครบตามไตรมาส <u>ผลการดำเนินงานตามตัวบ่งชี้</u> ..... <u>ปัญหาอุปสรรค</u> ..... <u>ตัวบ่งชี้เชิงคุณภาพ</u> คุณภาพการศึกษาของคณะเภสัชศาสตร์มีการ พัฒนาจากปีที่ผ่านมา <u>ผลการดำเนินงานตามตัวบ่งชี้</u> ..... <u>ปัญหาอุปสรรค</u> ..... <u>เวลา</u> ดำเนินการติดตามแผนที่กำหนดไว้ <u>ผลการดำเนินงานตามตัวบ่งชี้</u> ..... <u>ต้นทุน</u> เบิก-จ่ายงบประมาณอยู่ในงบประมาณที่ขออนุมัติ <u>ผลการดำเนินงานตามตัวบ่งชี้</u> ..... <u>ปัญหาอุปสรรค</u> .....	2,200	-			

แบบสอบถามการติดตามและประเมินผลแผนปฏิบัติการประจำปี 2555 คณะเภสัชศาสตร์ มหาวิทยาลัยนครสวรรค์  
ครั้งที่ 3 (เมษายน - มิถุนายน 2555)

ยุทธศาสตร์ที่ 1 : การบริหารจัดการองค์กรที่เน้นคุณภาพและธรรมาภิบาล (Quality Management with Good Governance)

(1) รหัส โครงการ	(2) ชื่อโครงการ	(3) ผู้รับผิดชอบโครงการ ผู้ให้ข้อมูล	(4)สถานะโครงการ				(5) รายงานความก้าวหน้า กรณีอยู่ระหว่างดำเนินการ			(6) กรณีเสร็จสิ้นโครงการแล้ว การดำเนินงานตามตัวบ่งชี้ของโครงการ (KPIs)				(7) ปัญหา/ อุปสรรคและ แนวทางแก้ไข (กรณีเลื่อน/ ยกเลิกโครงการ)	
			อยู่ในช่วง ดำเนิน โครงการ	เสร็จ เรียบร้อย แล้ว	เลื่อน โครงการ	ขอ ยกเลิก โครงการ	ด้านกิจกรรม	ด้านระยะเวลา	ด้าน งบประมาณ	ผลการดำเนินงาน	งบประมาณ		บรรลุ		ไม่บรรลุ
											ได้รับ จัดสรร	ใช้จริง			
ภ.103	โครงการฝึกอบรมเพื่อส่งเสริม และพัฒนาผู้บริหารสถาบัน	รองคณบดีฝ่ายบริหาร		/			การดำเนินงาน -	ระยะเวลา -	งบประมาณ -	<b>ตัวบ่งชี้เชิงปริมาณ</b> มีผู้เข้าร่วมโครงการร้อยละ 80 ขึ้นไป <b>ผลการดำเนินงานตามตัวบ่งชี้</b> มีผู้เข้าร่วมโครงการร้อยละ 95 (38 คนจาก เป้าหมาย 40 คน) <b>ปัญหาอุปสรรค</b> ..... <b>ตัวบ่งชี้เชิงคุณภาพ</b> ผลการประเมินโครงการและความพึงพอใจไม่น้อย กว่า 3.51 จาก 5 <b>ผลการดำเนินงานตามตัวบ่งชี้</b> ผลการประเมินโครงการและความพึงพอใจโดย รวมอยู่ในระดับมาก : ด้านกิจกรรมบรรยายโดย วิทยากร 4.48, ด้านรูปแบบกิจกรรมและเวลา 4.48, ด้านการดำเนินการและประชาสัมพันธ์ 4.36 <b>ปัญหาอุปสรรค</b> ..... <b>เวลา</b> การปฏิบัติงานเป็นไปตามกำหนดเวลาตามแผน ..... <b>ผลการดำเนินงานตามตัวบ่งชี้</b> การปฏิบัติงานเป็นไปตามกำหนดเวลาตามแผน. <b>ต้นทุน</b> การดำเนินกิจกรรมย่อยในโครงการเป็นไปตาม งบประมาณที่กำหนดตามแผน <b>ผลการดำเนินงานตามตัวบ่งชี้</b> โครงการเป็นไปตามงบประมาณที่กำหนดตามแผน <b>ปัญหาอุปสรรค</b> .....	29,310	14,340			มีผู้เข้าร่วม โครงการ 38 คน

แบบสอบถามการติดตามและประเมินผลแผนปฏิบัติการประจำปี 2555 คณะเภสัชศาสตร์ มหาวิทยาลัยนเรศวร  
ครั้งที่ 3 (เมษายน - มิถุนายน 2555)

ยุทธศาสตร์ที่ 1 : การบริหารจัดการองค์กรที่เน้นคุณภาพและธรรมาภิบาล (Quality Management with Good Governance)

(1) รหัส โครงการ	(2) ชื่อโครงการ	(3) ผู้รับผิดชอบโครงการ ผู้ให้ข้อมูล	(4)สถานะโครงการ				(5) รายงานความก้าวหน้า กรณีอยู่ระหว่างดำเนินการ			(6) กรณีเสร็จสิ้นโครงการแล้ว การดำเนินงานตามตัวบ่งชี้ของโครงการ (KPIs)				(7) ปัญหา/ อุปสรรคและ แนวทางแก้ไข (กรณีเลื่อน/ ยกเลิกโครงการ)	
			อยู่ในช่วง ดำเนิน โครงการ	เสร็จ เรียบร้อย แล้ว	เลื่อน โครงการ	ขอ ยกเลิก โครงการ	ด้านกิจกรรม	ด้านระยะเวลา	ด้าน งบประมาณ	ผลการดำเนินงาน	งบประมาณ		บรรลุ		ไม่บรรลุ
											ได้รับ จัดสรร	ใช้จริง			
ภ.104	โครงการผู้บริหารพบบุคลากร คณะเภสัชศาสตร์	รองคณบดีฝ่ายบริหาร	/				การดำเนินงาน -	ระยะเวลา อยู่ระหว่างการ จัดโครงการฯ ครั้งที่ 3	งบประมาณ -	ตัวบ่งชี้เชิงปริมาณ มีผู้เข้าร่วมโครงการไม่น้อยกว่าร้อยละ 50 ผลการดำเนินงานตามตัวบ่งชี้ ..... ..... ..... ปัญหาอุปสรรค ..... ..... ..... ตัวบ่งชี้เชิงคุณภาพ 1. ผลการประเมินโครงการและความพึงพอใจ ไม่น้อยกว่า 3.51 จาก 5 2. มีข้อเสนอแนะจากบุคลากรด้านบริหาร ผลการดำเนินงานตามตัวบ่งชี้ ..... ..... ..... เวลา การปฏิบัติงานเป็นไปตามกำหนดเวลาตามแผน ผลการดำเนินงานตามตัวบ่งชี้ - ต้นทุน การดำเนินกิจกรรมย่อยในโครงการเป็นไปตาม งบประมาณที่กำหนดตามแผน ผลการดำเนินงานตามตัวบ่งชี้ - ปัญหาอุปสรรค -	15,000	7,650			



แบบสอบถามการติดตามและประเมินผลแผนปฏิบัติการประจำปี 2555 คณะเภสัชศาสตร์ มหาวิทยาลัยนครสวรรค์  
ครั้งที่ 3 (รอบ 9 เดือน 1 ตุลาคม 2554 – 30 มิถุนายน 2555)

ยุทธศาสตร์ที่ 1 : การบริหารจัดการองค์กรที่เน้นคุณภาพและธรรมาภิบาล (Quality Management with Good Governance)

(1) รหัส โครงการ	(2) ชื่อโครงการ	(3) ผู้รับผิดชอบโครงการ ผู้ให้ข้อมูล	(4)สถานะโครงการ				(5) รายงานความก้าวหน้า กรณีอยู่ระหว่างดำเนินการ			(6) กรณีเสร็จสิ้นโครงการแล้ว การดำเนินงานตามตัวบ่งชี้ของโครงการ (KPIs)				(7) ปัญหา/อุปสรรค และแนวทาง แก้ไข (กรณี เลื่อน/ยกเลิก โครงการ	
			อยู่ในช่วง ดำเนิน โครงการ	เสร็จ* เรียบร้อย แล้ว	เลื่อน โครงการ	ขอ ยกเลิก โครงการ	ด้านกิจกรรม	ด้านระยะเวลา	ด้าน งบประมาณ	ผลการดำเนินงาน	งบประมาณ		บรรลุ		ไม่บรรลุ
											ที่ได้รับ	ที่ใช้จริง			
ภ.105	สัมมนาเพื่อพัฒนาศักยภาพบุคลากรสำนักงานเลขานุการคณะเภสัชศาสตร์	หัวหน้าสำนักงานเลขานุการคณะเภสัชศาสตร์		/			<u>การดำเนินงาน</u> -	<u>ระยะเวลา</u> -	<u>งบประมาณ</u> -	<u>ตัวบ่งชี้เชิงปริมาณ</u> ผู้เข้าร่วมโครงการไม่น้อยกว่า 70% <u>ผลการดำเนินงานตามตัวบ่งชี้</u> ในสถานที่ มีผู้เข้าร่วมโครงการ จำนวน 43 คน คิดเป็นร้อยละ 86 และนอกสถานที่ มีผู้เข้าร่วม โครงการ จำนวน 33 คน คิดเป็นร้อยละ 66 <u>ปัญหาอุปสรรค</u> ..... ..... <u>ตัวบ่งชี้เชิงคุณภาพ</u> 1. ผลการประเมินความพึงพอใจไม่น้อยกว่าร้อยละ 80 2. มีการนำองค์ความรู้ที่ได้จากการอบรมมา ประยุกต์ใช้ในการปฏิบัติงานอย่างเป็นรูปธรรม อย่างน้อย 1 งาน <u>ผลการดำเนินงานตามตัวบ่งชี้</u> 1. ความพึงพอใจต่อวิทยากร คะแนน 4.48 คิด เป็นร้อยละ 89.6 ความพึงพอใจต่อการ ดำเนินการอบรม คะแนน 4.27 คิดเป็นร้อยละ 85.4 <u>ปัญหาอุปสรรค</u> ..... <u>เวลา</u> ตามแผน <u>ผลการดำเนินงานตามตัวบ่งชี้</u> ระยะเวลาในการจัดโครงการเป็นไปตามกำหนด <u>ต้นทุน</u> ตามแผน <u>ผลการดำเนินงานตามตัวบ่งชี้</u> ใช้งบประมาณทั้งสิ้น 194,400 บาท <u>ปัญหาอุปสรรค</u> .....	200,000	194,400	/	/	/

แบบสอบถามการติดตามและประเมินผลแผนปฏิบัติการประจำปี 2555 คณะเภสัชศาสตร์ มหาวิทยาลัยนครสวรรค์  
ครั้งที่ 3 (รอบ 9 เดือน 1 ตุลาคม 2554 – 30 มิถุนายน 2555)

ยุทธศาสตร์ที่ 1 : การบริหารจัดการองค์กรที่เน้นคุณภาพและธรรมาภิบาล (Quality Management with Good Governance)

(1) รหัส โครงการ	(2) ชื่อโครงการ	(3) ผู้รับผิดชอบโครงการ ผู้ให้ข้อมูล	(4)สถานะโครงการ				(5) รายงานความก้าวหน้า กรณีอยู่ระหว่างดำเนินการ			(6) กรณีเสร็จสิ้นโครงการแล้ว การดำเนินงานตามตัวบ่งชี้ของโครงการ (KPIs)				(7) ปัญหา/อุปสรรค และแนวทาง แก้ไข (กรณี เลื่อน/ยกเลิก โครงการ)	
			อยู่ในช่วง ดำเนิน โครงการ	เสร็จ* เรียบร้อย แล้ว	เลื่อน โครงการ	ขอ ยกเลิก โครงการ	ด้านกิจกรรม	ด้านระยะเวลา	ด้าน งบประมาณ	ผลการดำเนินงาน	งบประมาณ		บรรลุ		ไม่บรรลุ
											ที่ได้รับ	ที่ใช้จริง			
ภ.106	โครงการเข้าร่วมประชุมและนำเสนอผลงานเครือข่ายบุคลากรคณะเภสัชศาสตร์เพื่อเสริมสร้างสุขภาพ (คบ.สสส.) และศึกษาดูงานเพื่อการพัฒนาการปฏิบัติงานสำนักงานเลขาธิการคณะเภสัชศาสตร์	หัวหน้าสำนักงานเลขาธิการคณะฯ				/	<u>การดำเนินงาน</u> -	<u>ระยะเวลา</u> -	<u>งบประมาณ</u> -	<u>ตัวบ่งชี้เชิงปริมาณ</u> มีการนำเสนอ poster ไม่น้อยกว่า 2 เรื่อง และ oral ไม่น้อยกว่า 1 เรื่อง <u>ผลการดำเนินงานตามตัวบ่งชี้</u> - <u>ปัญหาอุปสรรค</u> - <u>ตัวบ่งชี้เชิงคุณภาพ</u> สามารถนำความรู้จากการศึกษาดูงาน มาพัฒนา ระบบ ขั้นตอน ในการปฏิบัติงานได้อย่างน้อย 1 งาน <u>ผลการดำเนินงานตามตัวบ่งชี้</u> - <u>ปัญหาอุปสรรค</u> - <u>เวลา</u> ตามแผน <u>ผลการดำเนินงานตามตัวบ่งชี้</u> - <u>ต้นทุน</u> ตามแผน <u>ผลการดำเนินงานตามตัวบ่งชี้</u> -	73,870	-		/	มีการเลื่อนการจัดโครงการของ คบ.สสส. โดยยังไม่มีการกำหนดการที่แน่นอน ทำให้ไม่สามารถจัดโครงการดังกล่าวได้

แบบสอบถามการติดตามและประเมินผลแผนปฏิบัติการประจำปี 2555 คณะเภสัชศาสตร์ มหาวิทยาลัยนเรศวร  
ครั้งที่ 3 (เมษายน - มิถุนายน 2555)

ยุทธศาสตร์ที่ 1 : การบริหารจัดการองค์กรที่เน้นคุณภาพและธรรมาภิบาล (Quality Management with Good Governance)

(1) รหัส โครงการ	(2) ชื่อโครงการ	(3) ผู้รับผิดชอบโครงการ ผู้ให้ข้อมูล	(4)สถานะโครงการ				(5) รายงานความก้าวหน้า กรณีอยู่ระหว่างดำเนินการ			(6) กรณีเสร็จสิ้นโครงการแล้ว การดำเนินงานตามตัวบ่งชี้ของโครงการ (KPIs)				(7) ปัญหา/ อุปสรรคและ แนวทางแก้ไข (กรณีเลื่อน/ ยกเลิกโครงการ)	
			อยู่ในช่วง ดำเนิน โครงการ	เสร็จ เรียบร้อย แล้ว	เลื่อน โครงการ	ขอ ยกเลิก โครงการ	ด้านกิจกรรม	ด้านระยะเวลา	ด้าน งบประมาณ	ผลการดำเนินงาน	งบประมาณ		บรรลุ		ไม่บรรลุ
											ได้รับ จัดสรร	ใช้จริง			
ภ.107	โครงการการบริหารความรู้ (KM) คณาจารย์คณะเภสัชศาสตร์	รองคณบดีฝ่ายบริหาร	/				การดำเนินงาน -	ระยะเวลา -	งบประมาณ -	<b>ตัวบ่งชี้เชิงปริมาณ</b> มีผู้เข้าร่วมโครงการไม่น้อยกว่าร้อยละ 50 <b>ผลการดำเนินงานตามตัวบ่งชี้</b> - <b>ปัญหาอุปสรรค</b> - <b>ตัวบ่งชี้เชิงคุณภาพ</b> 1.ผลการประเมินโครงการและความพึงพอใจไม่ น้อยกว่า 3.51 จาก 5 2.มีแนวปฏิบัติที่ดีมาเผยแพร่สู่บุคลากรสาย วิชาการ และมีการนำไปใช้จริง ตามหัวข้อที่ได้ กำหนดไว้ล่วงหน้า <b>ผลการดำเนินงานตามตัวบ่งชี้</b> - <b>ปัญหาอุปสรรค</b> - <b>เวลา</b> การปฏิบัติงานเป็นไปตามกำหนดเวลาตามแผน <b>ผลการดำเนินงานตามตัวบ่งชี้</b> - <b>ต้นทุน</b> การดำเนินกิจกรรมย่อยในโครงการเป็นไปตาม งบประมาณที่กำหนดตามแผน <b>ผลการดำเนินงานตามตัวบ่งชี้</b> -	5,000	3,900			ค่าใช้จ่ายเฉพาะ โครงการของรอง คณบดีฝ่าย นโยบายและ แผนฯ จำนวน 3,000 บาท และภาควิชา เภสัชกรรม ปฏิบัติ จำนวน 900 บาท

แบบสอบถามการติดตามและประเมินผลแผนปฏิบัติการประจำปี 2555 คณะเภสัชศาสตร์ มหาวิทยาลัยนครสวรรค์

ครั้งที่ 3 (รอบ 9 เดือน 1 ตุลาคม 2554 – 30 มิถุนายน 2555)

ยุทธศาสตร์ที่ 1 : การบริหารจัดการองค์กรที่เน้นคุณภาพและธรรมาภิบาล (Quality Management with Good Governance)

(1) รหัส โครงการ	(2) ชื่อโครงการ	(3) ผู้รับผิดชอบโครงการ ผู้ให้ข้อมูล	(4)สถานะโครงการ				(5) รายงานความก้าวหน้า กรณีอยู่ระหว่างดำเนินการ			(6) กรณีเสร็จสิ้นโครงการแล้ว การดำเนินงานตามตัวบ่งชี้ของโครงการ (KPIs)				(7) ปัญหา/อุปสรรค และแนวทาง แก้ไข (กรณี เลื่อน/ยกเลิก โครงการ)	
			อยู่ในช่วง ดำเนิน โครงการ	เสร็จ* เรียบร้อย แล้ว	เลื่อน โครงการ	ขอ ยกเลิก โครงการ	ด้านกิจกรรม	ด้านระยะเวลา	ด้าน งบประมาณ	ผลการดำเนินงาน	งบประมาณ		บรรลุ		ไม่บรรลุ
											ที่ได้รับ	ที่ใช้จริง			
ภ.108	โครงการ KM แลกเปลี่ยนเรียนรู้ ในหน่วยงานและสานสัมพันธ์ บุคลากรสำนักงานเลขานุการ คณะเภสัชศาสตร์ มหาวิทยาลัย นครสวรรค์	หัวหน้าสำนักงาน เลขานุการคณะฯ	/				<p><u>การดำเนินงาน</u> จัดกิจกรรม KM ทุกเดือน จัดแล้ว 9 เดือน (ตุลาคม 2554-มิถุนายน 2555)</p> <p><u>ปัญหาอุปสรรค</u> -</p>	<p><u>ระยะเวลา</u> -</p> <p><u>ปัญหาอุปสรรค</u> -</p>	<p><u>งบประมาณ</u> ใช้งบประมาณไป แล้วทั้งสิ้น 18,000 บาท</p> <p><u>ปัญหาอุปสรรค</u> -</p>	<p><u>ตัวบ่งชี้เชิงปริมาณ</u> จำนวนเจ้าหน้าที่คณะฯที่เข้าร่วมโครงการไม่ น้อยกว่าร้อยละ 80 ของเป้าหมาย <u>ผลการดำเนินงานตามตัวบ่งชี้</u> ..... ..... <u>ปัญหาอุปสรรค</u> ..... .....</p> <p><u>ตัวบ่งชี้เชิงคุณภาพ</u> 1. บุคลากรที่เข้าร่วมโครงการมีความพึงพอใจใน ระดับดีมีคะแนนเฉลี่ยมากกว่า 3.50 จาก คะแนนเต็ม 5 2. มีรายงานผลการจัดกิจกรรมทุกเดือน <u>ผลการดำเนินงานตามตัวบ่งชี้</u> ..... .....</p> <p><u>ปัญหาอุปสรรค</u> ..... .....</p> <p><u>เวลา</u> ดำเนินโครงการตามระยะเวลาที่กำหนด <u>ผลการดำเนินงานตามตัวบ่งชี้</u> ..... .....</p> <p><u>ต้นทุน</u> เบิกจ่ายอยู่ในงบประมาณที่กำหนด <u>ผลการดำเนินงานตามตัวบ่งชี้</u> ..... .....</p>	24,000	18,000			

แบบสอบถามการติดตามและประเมินผลแผนปฏิบัติการประจำปี 2555 คณะเภสัชศาสตร์ มหาวิทยาลัยนครสวรรค์  
ครั้งที่ 3 (รอบ 9 เดือน 1 ตุลาคม 2554 – 30 มิถุนายน 2555)

ยุทธศาสตร์ที่ 1 : การบริหารจัดการองค์กรที่เน้นคุณภาพและธรรมาภิบาล (Quality Management with Good Governance)

(1) รหัส โครงการ	(2) ชื่อโครงการ	(3) ผู้รับผิดชอบ โครงการ ผู้ให้ข้อมูล	(4)สถานะโครงการ				(5) รายงานความก้าวหน้า กรณีอยู่ระหว่างดำเนินการ			(6) กรณีเสร็จสิ้นโครงการแล้ว การดำเนินงานตามตัวบ่งชี้ของโครงการ (KPIs)				(7) ปัญหา/อุป สรรค และ แนวทางแก้ไข (กรณีเลื่อน/ ยกเลิก โครงการ		
			อยู่ในช่วง ดำเนิน โครงการ	เสร็จ* เรียบร้อย แล้ว	เลื่อน โครงการ	ขอ ยกเลิก โครงการ	ด้านกิจกรรม	ด้านระยะเวลา	ด้านงบประมาณ	ผลการดำเนินงาน		งบประมาณ			บรรลุ	ไม่บรรลุ
										ที่ ได้รับ	ที่ใช้จริง					
ภ.109	โครงการพัฒนางานบริหาร ความเสี่ยง คณะเภสัชศาสตร์	ผู้ช่วยคณบดีฝ่าย พัฒนาและประกัน คุณภาพ	/				<p><b>การดำเนินงาน</b></p> <p><b>กิจกรรมที่ 1</b> ดำเนินการแล้ว เสร็จ</p> <p><b>กิจกรรมที่ 2</b> ระหว่างติดตาม แผนบริหารความ เสี่ยงจาก หน่วยงานภายใน คณะฯ เพื่อสรุป จัดทำเป็นรายงาน สรุปการจัดการ บริหารความเสี่ยง ของหน่วยงาน</p> <p><b>ปัญหาอุปสรรค</b> <b>กิจกรรมที่ 2</b> หัวหน้างานยังขาด ความเข้าใจ เกี่ยวกับการ บริหารจัดการ ความเสี่ยง และยัง ขาดความเข้าใจใน การกรอกข้อมูล ความเสี่ยงลงใน แบบฟอร์มทำให้ เกิดความล่าช้าใน การจัดทำแผน</p>	<p><b>ระยะเวลา</b></p> <p>กิจกรรมที่ 1 เป็นไปตามแผน กิจกรรมที่ 2 ดำเนินการอยู่ ในช่วงเวลา ตามกำหนด การในแผน</p> <p><b>ปัญหาอุปสรรค</b> -</p>	<p><b>งบประมาณ</b></p> <p>กิจกรรมที่ 1 และ กิจกรรมที่ 2 ใช้ งบประมาณ ทั้งสิ้น 5,700 บาท</p> <p><b>ปัญหาอุปสรรค</b> -</p>	<p><b>ตัวบ่งชี้เชิงปริมาณ</b></p> <p><b>กิจกรรมที่ 1</b> มีผู้เข้าร่วมโครงการพัฒนางานบริหารความเสี่ยง คณะ เภสัชศาสตร์ 80 % ของจำนวนทั้งหมด</p> <p><b>กิจกรรมที่ 2</b> มีรายงานสรุปการจัดการบริหารความเสี่ยงของ หน่วยงานครบทั้ง 3 หน่วยงาน</p> <p><b>ผลการดำเนินงานตามตัวบ่งชี้</b></p> <p><b>กิจกรรมที่ 1</b> ผู้เข้าร่วมโครงการพัฒนางานบริหารความเสี่ยง คณะ เภสัชศาสตร์ มากกว่า 80 % โดยผู้เข้าร่วมโครงการ จำนวน 30 คน ประกอบด้วยอาจารย์จำนวน 7 คน เจ้าหน้าที่ 19 คน ซึ่งถือว่าบรรลุผลสำเร็จและมากกว่า เป้าหมายที่กำหนดไว้</p> <p><b>กิจกรรมที่ 2</b> -</p> <p><b>ตัวบ่งชี้เชิงคุณภาพ</b></p> <p><b>กิจกรรมที่ 1</b> ความพึงพอใจและความรู้ที่ได้รับของผู้เข้าร่วมโครงการฯ ประเมินจากคะแนนเฉลี่ยแบบสอบถามอย่างน้อย 3.5 จากสเกล 1-5</p> <p><b>กิจกรรมที่ 2</b> ความพึงพอใจในการใช้บริการเพิ่มสูงขึ้น</p> <p><b>ผลการดำเนินงานตามตัวบ่งชี้</b></p> <p><b>กิจกรรมที่ 1</b> ผู้เข้าร่วมโครงการมีความพึงพอใจในการจัดโครงการฯ อยู่ในระดับมากโดยมีคะแนนเฉลี่ย 4.31 จากสเกล 1 ถึง 5 ซึ่งถือว่าบรรลุผลสำเร็จและมากกว่าเป้าหมายที่</p>	18,000	5,700	/			

(1) รหัส โครงการ	(2) ชื่อโครงการ	(3) ผู้รับผิดชอบ โครงการ ผู้ให้ข้อมูล	(4)สถานะโครงการ				(5) รายงานความก้าวหน้า กรณีอยู่ระหว่างดำเนินการ			(6) กรณีเสร็จสิ้นโครงการแล้ว การดำเนินงานตามตัวบ่งชี้ของโครงการ (KPIs)					(7) ปัญหา/อุป สรรค และ แนวทางแก้ไข (กรณีเลื่อน/ ยกเลิก โครงการ	
			อยู่ในช่วง ดำเนิน โครงการ	เสร็จ* เรียบร้อยแล้ว	เลื่อน โครงการ	ขอ ยกเลิก โครงการ	ด้านกิจกรรม	ด้านระยะเวลา	ด้านงบประมาณ	ผลการดำเนินงาน	งบประมาณ		บรรลุ	ไม่บรรลุ		
											ที่ได้รับ	ที่ใช้จริง				
							บริหารความเสี่ยง ภายในหน่วยงาน				กำหนดไว้ กิจกรรมที่ 2 - เวลา กิจกรรมที่ 1 และ กิจกรรมที่ 2 การดำเนินงานเป็นไปตามแผนที่วางไว้ <u>ผลการดำเนินงานตามตัวบ่งชี้</u> กิจกรรมที่ 1 การปฏิบัติงานเป็นไปตามกำหนดเวลาตามแผน วันที่ 17 กุมภาพันธ์ 2555 เลื่อนไปเป็นวันที่ 14 มีนาคม 2555 เนื่องจากบุคลากรคณะเภสัชศาสตร์ ส่วนมากติดภารกิจ กิจกรรมที่ 2 - ต้นทุน กิจกรรมที่ 1 และ กิจกรรมที่ 2 การดำเนินงานเป็นไปตามงบประมาณที่ได้รับจัดสรร <u>ผลการดำเนินงานตามตัวบ่งชี้</u> กิจกรรมที่ 1 และ กิจกรรมที่ 2 การดำเนินกิจกรรมย่อยในโครงการเป็นไปตาม งบประมาณที่กำหนดตามแผนในแผนปฏิบัติการ ประจำปีงบประมาณ 2555 สามารถดำเนินการได้ตาม แผนที่กำหนด					

แบบสอบถามการติดตามและประเมินผลแผนปฏิบัติการประจำปี 2555 คณะเภสัชศาสตร์ มหาวิทยาลัยนครสวรรค์  
ครั้งที่ 3 (เมษายน - มิถุนายน 2555)

ยุทธศาสตร์ที่ 1 : การบริหารจัดการองค์กรที่เน้นคุณภาพและธรรมาภิบาล (Quality Management with Good Governance)

(1) รหัส โครงการ	(2) ชื่อโครงการ	(3) ผู้รับผิดชอบโครงการ ผู้ให้ข้อมูล	(4)สถานะโครงการ				(5) รายงานความก้าวหน้า กรณีอยู่ระหว่างดำเนินการ			(6) กรณีเสร็จสิ้นโครงการแล้ว การดำเนินงานตามตัวบ่งชี้ของโครงการ (KPIs)				(7) ปัญหา/ อุปสรรคและ แนวทางแก้ไข (กรณีเลื่อน/ ยกเลิกโครงการ)	
			อยู่ในช่วง ดำเนิน โครงการ	เสร็จ เรียบร้อยแล้ว	เลื่อน โครงการ	ขอ ยกเลิก โครงการ	ด้านกิจกรรม	ด้านระยะเวลา	ด้าน งบประมาณ	ผลการดำเนินงาน	งบประมาณ		บรรลุ		ไม่บรรลุ
											ได้รับ จัดสรร	ใช้จริง			
ภ.110	โครงการประเมิน/ตรวจสอบการ ประกันคุณภาพการศึกษาภายใน (ระดับคณะ) คณะเภสัชศาสตร์ รอบการประเมินปีการศึกษา 2554	ผู้ช่วยคณบดีฝ่าย พัฒนาและประกัน คุณภาพ		/			การดำเนินงาน -	ระยะเวลา- -	งบประมาณ -	<b>ตัวบ่งชี้เชิงปริมาณ</b> 1. รายงานการประเมินตนเองของคณะเภสัชศาสตร์ ปีการศึกษา 2554 2. รายงานการประเมิน/ตรวจสอบของคณะเภสัช- ศาสตร์ ปีการศึกษา 2554 <b>ผลการดำเนินงานตามตัวบ่งชี้</b> มีการจัดทำรายงานการประเมินตนเองของคณะเภสัช ศาสตร์ ปีการศึกษา 2554 เรียบร้อยแล้ว เหลือแต่ รายงานการประเมิน/ตรวจสอบของคณะฯ เนื่องจากรอให้มีการประเมินในส่วนมหาวิทยาลัย เรียบร้อยแล้วจึงจะสามารถดำเนินการจัดทำรายงาน ดังกล่าวได้ <b>ตัวบ่งชี้เชิงคุณภาพ</b> ระดับคะแนนจากการประเมินคุณภาพการศึกษา ระดับคณะฯ (สกอ.) อย่างน้อย 4.00 ขึ้นไป และ เพิ่มขึ้น 0.25 คะแนน ทุกปี (จากคะแนนเต็ม 5) <b>ผลการดำเนินงานตามตัวบ่งชี้</b> มีผลการประเมินคุณภาพการศึกษาระดับคณะฯ (สกอ.) 4.31 คะแนน (จากคะแนนเต็ม 5) <b>เวลา</b> รับการประเมินคุณภาพการศึกษาตรงตามระยะเวลา ที่กำหนด <b>ผลการดำเนินงานตามตัวบ่งชี้</b> เป็นไปตามที่กำหนด <b>ต้นทุน</b> การเบิกจ่ายงบประมาณเป็นตามได้รับจัดสรรอนุมัติ <b>ผลการดำเนินงานตามตัวบ่งชี้</b> มีการเบิกจ่ายเกินงบประมาณที่กำหนด เนื่องจากมี งบประมาณเกี่ยวกับค่าเดินทางของคณะกรรมการ ประเมินเพิ่มมากขึ้น	41,520	44,408	/	/	

แบบสอบถามการติดตามและประเมินผลแผนปฏิบัติการประจำปี 2555 คณะเภสัชศาสตร์ มหาวิทยาลัยนเรศวร  
ครั้งที่ 3 (รอบ 9 เดือน 1 ตุลาคม 2554 – 30 มิถุนายน 2555)

ยุทธศาสตร์ที่ 1 : การบริหารจัดการองค์กรที่เน้นคุณภาพและธรรมาภิบาล (Quality Management with Good Governance)

(1) รหัส โครงการ	(2) ชื่อโครงการ	(3) ผู้รับผิดชอบโครงการ ผู้ให้ข้อมูล	(4)สถานะโครงการ				(5) รายงานความก้าวหน้า กรณีอยู่ระหว่างดำเนินการ			(6) กรณีเสร็จสิ้นโครงการแล้ว การดำเนินงานตามตัวบ่งชี้ของโครงการ (KPIs)				(7) ปัญหา/อุปสรรค และแนวทาง แก้ไข (กรณี เลื่อน/ยกเลิก โครงการ)		
			อยู่ในช่วง ดำเนิน โครงการ	เสร็จ เรียบร้อยแล้ว	เลื่อน โครงการ	ขอ ยกเลิก โครงการ	ด้านกิจกรรม	ด้านระยะเวลา	ด้าน งบประมาณ	ผลการดำเนินงาน	งบประมาณ		บรรลุ		ไม่บรรลุ	
											ที่ได้รับ	ที่ใช้จริง				
ภ.111	โครงการประเมินคุณภาพระดับ หน่วยงานย่อย คณะเภสัชศาสตร์ รอบการประเมินปีการศึกษา 2555	ผู้ช่วยคณบดีฝ่าย พัฒนาและประกัน คุณภาพ		/			<u>การดำเนินงาน</u> -	<u>ระยะเวลา</u> -	<u>งบประมาณ</u> -	<u>ตัวบ่งชี้เชิงปริมาณ</u> 1. รายงานการประเมินตนเอง (SAR) ของทุก หน่วยงานย่อย ปีการศึกษา 2555 2. รายงานผลการประเมิน/ตรวจสอบ (CAR) ทุก หน่วยงานย่อย ปีการศึกษา 2555 3. มีการนำผลการประเมินไปใช้ในการวางแผน ปรับปรุงและพัฒนาการดำเนินงานต่อไป <u>ผลการดำเนินงานตามตัวบ่งชี้</u> ดำเนินการจัดทำรายงานการประเมินตนเอง (SAR) พร้อมทั้งมีกานนำผลการประเมินไปใช้ในการวางแผน ปรับปรุงพัฒนาการดำเนินงานเรียบร้อยแล้ว <u>ตัวบ่งชี้เชิงคุณภาพ</u> ผลการประเมินคุณภาพการศึกษาหน่วยงานย่อยใน ระดับดี หรือ 3.50 ขึ้นไป (จากคะแนนเต็ม 5) และ เพิ่มขึ้น 0.25 คะแนนทุกปี <u>ผลการดำเนินงานตามตัวบ่งชี้</u> ผลการประเมินคุณภาพการศึกษาหน่วยงานย่อยอยู่ใน ระดับดี มีคะแนน 3.50 ดังนี้ ภาควิชาเทคโนโลยีเภสัชกรรม คะแนน 4.50 ภาควิชาเภสัชเคมีและเภสัชเวท คะแนน 4.54 ภาควิชาเภสัชกรรมปฏิบัติ คะแนน 3.87 <u>เวลา</u> รับการประเมินคุณภาพการศึกษาตรงตามระยะเวลา ที่กำหนด <u>ต้นทุน</u> การเบิกจ่ายงบประมาณเป็นตามที่ได้รับอนุมัติ <u>ผลการดำเนินงานตามตัวบ่งชี้</u> เป็นไปตามที่กำหนด	15,900	5,850	/	/	/	/



แบบสอบถามการติดตามและประเมินผลแผนปฏิบัติการประจำปี 2555 คณะเภสัชศาสตร์ มหาวิทยาลัยนครสวรรค์  
ครั้งที่ 3 (รอบ 9 เดือน 1 ตุลาคม 2554 – 30 มิถุนายน 2555)

ยุทธศาสตร์ที่ 1 : การบริหารจัดการองค์กรที่เน้นคุณภาพและธรรมาภิบาล (Quality Management with Good Governance)

(1) รหัส โครงการ	(2) ชื่อโครงการ	(3) ผู้รับผิดชอบโครงการ ผู้ให้ข้อมูล	(4)สถานะโครงการ				(5) รายงานความก้าวหน้า กรณีอยู่ระหว่างดำเนินการ			(6) กรณีเสร็จสิ้นโครงการแล้ว การดำเนินงานตามตัวบ่งชี้ของโครงการ (KPIs)				(7) ปัญหา/อุปสรรค และแนวทาง แก้ไข (กรณี เลื่อน/ยกเลิก โครงการ	
			อยู่ในช่วง ดำเนิน โครงการ	เสร็จ เรียบร้อย แล้ว	เลื่อน โครงการ	ขอ ยกเลิก โครงการ	ด้านกิจกรรม	ด้านระยะเวลา	ด้าน งบประมาณ	ผลการดำเนินงาน	งบประมาณ		บรรลุ		ไม่บรรลุ
											ที่ได้รับ	ที่ใช้จริง			
ภ.112	โครงการพัฒนาระบบและกลไก การประกันคุณภาพการศึกษา ระดับคณะ และหน่วยงานย่อย คณะเภสัชศาสตร์	ผู้ช่วยคณบดีฝ่าย พัฒนาและประกัน คุณภาพ	/				การดำเนินงาน ประชุมวางแผน การดำเนินงานก การประกัน คุณภาพ การศึกษาของปี การศึกษา 2554 <u>ปัญหาอุปสรรค</u> -	ระยะเวลา -  <u>ปัญหาอุปสรรค</u> -	งบประมาณ -  <u>ปัญหาอุปสรรค</u> -	<u>ตัวบ่งชี้เชิงปริมาณ</u> จำนวนแนวปฏิบัติที่ดีด้านการประกันคุณภาพอย่าง น้อย 3 องค์ประกอบ <u>ผลการดำเนินงานตามตัวบ่งชี้</u> ..... ..... <u>ยุทธศาสตร์</u> ..... ..... <u>ตัวบ่งชี้เชิงคุณภาพ</u> 1. ระดับคะแนนจากการประเมินคุณภาพการศึกษา ระดับคณะ (สกอ.) อย่างน้อย 4 (จากคะแนนเต็ม 5) และเพิ่มขึ้น 0.25 คะแนนทุกปี 2. จำนวนโครงการดำเนินตามแผนปฏิบัติการประจำปี มากกว่าร้อยละ 80 ประสบผลสัมฤทธิ์ <u>ผลการดำเนินงานตามตัวบ่งชี้</u> ..... ..... <u>ปัญหาอุปสรรค</u> ..... ..... <u>เวลา</u> เป็นไปตามระยะเวลาที่กำหนดในแผน <u>ผลการดำเนินงานตามตัวบ่งชี้</u> ..... ..... <u>ต้นทุน</u> การเบิกจ่ายงบประมาณเป็นตามที่ได้รับอนุมัติ <u>ผลการดำเนินงานตามตัวบ่งชี้</u> ..... .....	32,800	480			

แบบสอบถามการติดตามและประเมินผลแผนปฏิบัติการประจำปี 2555 คณะเภสัชศาสตร์ มหาวิทยาลัยนเรศวร  
ครั้งที่ 3 (เมษายน - มิถุนายน 2555)

ยุทธศาสตร์ที่ 1 : การบริหารจัดการองค์กรที่เน้นคุณภาพและธรรมาภิบาล (Quality Management with Good Governance)

(1) รหัส โครงการ	(2) ชื่อโครงการ	(3) ผู้รับผิดชอบโครงการ ผู้ให้ข้อมูล	(4)สถานะโครงการ				(5) รายงานความก้าวหน้า กรณีอยู่ระหว่างดำเนินการ			(6) กรณีเสร็จสิ้นโครงการแล้ว การดำเนินงานตามตัวบ่งชี้ของโครงการ (KPIs)				(7) ปัญหา/ อุปสรรคและ แนวทางแก้ไข (กรณีเลื่อน/ ยกเลิกโครงการ)	
			อยู่ในช่วง ดำเนิน โครงการ	เสร็จ เรียบร้อยแล้ว	เลื่อน โครงการ	ขอ ยกเลิก โครงการ	ด้านกิจกรรม	ด้านระยะเวลา	ด้าน งบประมาณ	ผลการดำเนินงาน	งบประมาณ		บรรลุ		ไม่บรรลุ
											ได้รับ จัดสรร	ใช้จริง			
ภ.113	โครงการพัฒนาฐานข้อมูลและระบบสารสนเทศ คณะเภสัชศาสตร์ มหาวิทยาลัยนเรศวร	นักวิชาการคอมพิวเตอร์	✓				การดำเนินงาน -	ระยะเวลา -	งบประมาณ -	<b>ตัวบ่งชี้เชิงปริมาณ</b> มีระบบฐานข้อมูลพื้นฐานที่ครอบคลุมอย่างน้อย 3 หัวข้อจากหัวข้อต่อไปนี้ 1. ฐานข้อมูลบุคลากร 2. ฐานข้อมูลนิสิต และศิษย์เก่า 3. ฐานข้อมูลวิชาการ 4. ฐานข้อมูลวิจัย 5. ฐานข้อมูลนโยบายและแผน 6. ฐานข้อมูลการประกันคุณภาพการศึกษา ภายใน <b>ผลการดำเนินงานตามตัวบ่งชี้</b> ..... <b>ปัญหาอุปสรรค</b> ..... <b>ตัวบ่งชี้เชิงคุณภาพ</b> ความพึงพอใจของผู้บริหาร ผู้ปฏิบัติงานและผู้ใช้บริการฐานข้อมูลอื่นๆ ประเมินจากคะแนนเฉลี่ยแบบสอบถามอย่างน้อย 3.5 จากสเกล 1-5 <b>ผลการดำเนินงานตามตัวบ่งชี้</b> ..... <b>ปัญหาอุปสรรค</b> ..... <b>เวลา</b> การดำเนินงานเป็นไปตามแผนงานที่วางไว้ <b>ผลการดำเนินงานตามตัวบ่งชี้</b> ..... <b>ต้นทุน</b> การดำเนินงานเป็นไปตามงบประมาณที่ได้รับจัดสรร <b>ผลการดำเนินงานตามตัวบ่งชี้</b> .....	120,000	-			

แบบสอบถามการติดตามและประเมินผลแผนปฏิบัติการประจำปี 2555 คณะเภสัชศาสตร์ มหาวิทยาลัยนครสวรรค์  
ครั้งที่ 3 (รอบ 9 เดือน 1 ตุลาคม 2554 – 30 มิถุนายน 2555)

ยุทธศาสตร์ที่ 1 : การบริหารจัดการองค์กรที่เน้นคุณภาพและธรรมาภิบาล (Quality Management with Good Governance)

(1) รหัส โครงการ	(2) ชื่อโครงการ	(3) ผู้รับผิดชอบโครงการ ผู้ให้ข้อมูล	(4)สถานะโครงการ				(5) รายงานความก้าวหน้า กรณีอยู่ระหว่างดำเนินการ			(6) กรณีเสร็จสิ้นโครงการแล้ว การดำเนินงานตามตัวบ่งชี้ของโครงการ (KPIs)				(7) ปัญหา/อุปสรรค และแนวทาง แก้ไข (กรณี เลื่อน/ยกเลิก โครงการ)	
			อยู่ในช่วง ดำเนิน โครงการ	เสร็จ* เรียบร้อย แล้ว	เลื่อน โครงการ	ขอ ยกเลิก โครงการ	ด้านกิจกรรม	ด้านระยะเวลา	ด้าน งบประมาณ	ผลการดำเนินงาน	งบประมาณ		บรรลุ		ไม่บรรลุ
											ที่ได้รับ	ที่ใช้จริง			
ภ.114	กีฬาฮาเฮ	หัวหน้าสำนักงาน เลขานุการคณะฯ				/	<u>การดำเนินงาน</u> -	<u>ระยะเวลา</u> -	<u>งบประมาณ</u> -	<u>ตัวบ่งชี้เชิงปริมาณ</u> มีผู้เข้าร่วมโครงการไม่ต่ำกว่าร้อยละ 60 <u>ผลการดำเนินงานตามตัวบ่งชี้</u> ..... ..... <u>ปัญหาอุปสรรค</u> ..... ..... <u>ตัวบ่งชี้เชิงคุณภาพ</u> ผลการประเมินความพึงพอใจไม่ต่ำกว่าร้อยละ 75 <u>ผลการดำเนินงานตามตัวบ่งชี้</u> ..... ..... <u>ปัญหาอุปสรรค</u> ..... ..... <u>เวลา</u> - <u>ผลการดำเนินงานตามตัวบ่งชี้</u> - <u>ต้นทุน</u> - <u>ผลการดำเนินงานตามตัวบ่งชี้</u> -	15,000	-		/	เนื่องจากไม่มี ช่วงเวลาที่ บุคลากรส่วน ใหญ่สามารถเข้า ร่วมได้

แบบสอบถามการติดตามและประเมินผลแผนปฏิบัติการประจำปี 2555 คณะเภสัชศาสตร์ มหาวิทยาลัยนครสวรรค์  
ครั้งที่ 3 (เมษายน - มิถุนายน 2555)

ยุทธศาสตร์ที่ 1 : การบริหารจัดการองค์กรที่เน้นคุณภาพและธรรมาภิบาล (Quality Management with Good Governance)

(1) รหัส โครงการ	(2) ชื่อโครงการ	(3) ผู้รับผิดชอบ โครงการ ผู้ให้ข้อมูล	(4)สถานะโครงการ				(5) รายงานความก้าวหน้า กรณีอยู่ระหว่างดำเนินการ			(6) กรณีเสร็จสิ้นโครงการแล้ว การดำเนินงานตามตัวบ่งชี้ของโครงการ (KPIs)				(7) ปัญหา/ อุปสรรคและ แนวทางแก้ไข (กรณีเลื่อน/ ยกเลิกโครงการ)	
			อยู่ในช่วง ดำเนิน โครงการ	เสร็จ เรียบร้อยแล้ว	เลื่อน โครงการ	ขอ ยกเลิก โครงการ	ด้านกิจกรรม	ด้านระยะเวลา	ด้าน งบประมาณ	ผลการดำเนินงาน	งบประมาณ		บรรลุ		ไม่บรรลุ
ได้รับ จัดสรร	ใช้จริง														
ภ.115	โครงการตรวจสอบสุขภาพบุคลากร คณะเภสัชศาสตร์ ประจำปี 2555	หัวหน้าสำนักงาน เลขานุการคณะฯ		/			การดำเนินงาน -	ระยะเวลา มีการขยาย ระยะเวลาการ จัดโครงการเพิ่ม อีก 1 เดือน คือ เดือน กรกฎาคม 2555	งบประมาณ -	ตัวบ่งชี้เชิงปริมาณ 1. มีบุคลากรคณะฯ ทั้งหมดเข้าร่วมโครงการร้อยละ 50 ขึ้นไป 2. รายงานและสรุปโรคประจำตัวของบุคลากร คณะฯ และแนวปฏิบัติเพื่อส่งเสริมสุขภาพที่ เหมาะสม  ผลการดำเนินงานตามตัวบ่งชี้ 1. มีบุคลากรคณะฯ เข้าร่วมโครงการร้อยละ 69.9 (86 คนจากบุคลากรทั้งหมด 123 คน) 2. รายงานและสรุปโรคประจำตัวของบุคลากร คณะฯ และแนวปฏิบัติเพื่อส่งเสริมสุขภาพ <b>ปัญหาอุปสรรค</b> ..... <b>ตัวบ่งชี้เชิงคุณภาพ</b> ผลการประเมินโครงการและความพึงพอใจไม่น้อย กว่า 3.51 จาก 5 <b>ผลการดำเนินงานตามตัวบ่งชี้</b> ..... <b>ปัญหาอุปสรรค</b> ..... <b>เวลา</b> ตามแผน <b>ผลการดำเนินงานตามตัวบ่งชี้</b> ขยายระยะเวลาในการดำเนินการ เนื่องจากมี บุคลากรประสงค์ร่วมโครงการเพิ่ม จากที่แจ้งไว้ ล่วงหน้า. <b>ต้นทุน</b> ตามแผน <b>ผลการดำเนินงานตามตัวบ่งชี้</b> ใช้งบประมาณเกินจากแผน 320 บาท	6,0000	60,320	/		**ขออนุมัติงบประมาณ เพิ่มเติม ในการ ขยายระยะเวลา เพิ่ม 1 เดือน จำนวน 2,000 บาท

แบบสอบถามการติดตามและประเมินผลแผนปฏิบัติการประจำปี 2555 คณะเภสัชศาสตร์ มหาวิทยาลัยนครสวรรค์  
ครั้งที่ 3 (รอบ 9 เดือน 1 ตุลาคม 2554 – 30 มิถุนายน 2555)

ยุทธศาสตร์ที่ 1 : การบริหารจัดการองค์กรที่เน้นคุณภาพและธรรมาภิบาล (Quality Management with Good Governance)

(1) รหัส โครงการ	(2) ชื่อโครงการ	(3) ผู้รับผิดชอบโครงการ ผู้ให้ข้อมูล	(4)สถานะโครงการ				(5) รายงานความก้าวหน้า กรณีอยู่ระหว่างดำเนินการ			(6) กรณีเสร็จสิ้นโครงการแล้ว การดำเนินงานตามตัวบ่งชี้ของโครงการ (KPIs)				(7) ปัญหา/อุป สรรค และ แนวทาง แก้ไข (กรณี เลื่อน/ยกเลิก โครงการ	
			อยู่ในช่วง ดำเนิน โครงการ	เสร็จ* เรียบร้อย แล้ว	เลื่อน โครงการ	ขอ ยกเลิก โครงการ	ด้านกิจกรรม	ด้านระยะเวลา	ด้าน งบประมาณ	ผลการดำเนินงาน	งบประมาณ		บรรลุ		ไม่บรรลุ
											ที่ได้รับ	ที่ใช้จริง			
ภ.116	การสร้างสภาวะแวดล้อมที่ดีใน การปฏิบัติงานโดยใช้ระบบ 5 ส.	หัวหน้าสำนักงาน เลขานุการคณะฯ	/				การดำเนินงาน ดำเนินโครงการ และประเมิน 5 ส. ครั้งที่ 3 แล้ว	ระยะเวลา จะทำการ ประเมินอีกครั้ง ในช่วงปลายปี งบประมาณ 2555	งบประมาณ ใช้งบประมาณ ไปแล้ว 6,250 บาท	<b>ตัวบ่งชี้เชิงปริมาณ</b> 1.มีจำนวนงานที่เข้าร่วมประเมิน 5 ส. ไม่น้อยกว่า ร้อยละ 90 2.มีการนำเสนอผลงานหรือกิจกรรมที่ดำเนินการ ใหม่ไม่น้อยกว่า 5 ผลงาน <b>ผลการดำเนินงานตามตัวบ่งชี้</b> ..... <b>ปัญหาอุปสรรค</b> ..... <b>ตัวบ่งชี้เชิงคุณภาพ</b> คะแนนเฉลี่ยจากผลการประเมินของคณะกรรมการ ไม่น้อยกว่าร้อยละ 70 <b>ผลการดำเนินงานตามตัวบ่งชี้</b> ..... <b>ปัญหาอุปสรรค</b> ..... <b>เวลา</b> ตามแผน <b>ผลการดำเนินงานตามตัวบ่งชี้</b> ..... <b>ต้นทุน</b> ตามแผน <b>ผลการดำเนินงานตามตัวบ่งชี้</b> .....	14,000	6,250			

แบบสอบถามการติดตามและประเมินผลแผนปฏิบัติการประจำปี 2555 คณะเภสัชศาสตร์ มหาวิทยาลัยนครสวรรค์  
ครั้งที่ 3 (รอบ 9 เดือน 1 ตุลาคม 2554 – 30 มิถุนายน 2555)

ยุทธศาสตร์ที่ 1 : การบริหารจัดการองค์กรที่เน้นคุณภาพและธรรมาภิบาล (Quality Management with Good Governance)

(1) รหัส โครงการ	(2) ชื่อโครงการ	(3) ผู้รับผิดชอบโครงการ ผู้ให้ข้อมูล	(4)สถานะโครงการ				(5) รายงานความก้าวหน้า กรณีอยู่ระหว่างดำเนินการ			(6) กรณีเสร็จสิ้นโครงการแล้ว การดำเนินงานตามตัวบ่งชี้ของโครงการ (KPIs)				(7) ปัญหา/อุปสรรค และแนวทาง แก้ไข (กรณี เลื่อน/ยกเลิก โครงการ)			
			อยู่ในช่วง ดำเนิน โครงการ	เสร็จ* เรียบร้อย แล้ว	เลื่อน โครงการ	ขอ ยกเลิก โครงการ	ด้านกิจกรรม	ด้านระยะเวลา	ด้าน งบประมาณ	ผลการดำเนินงาน	งบประมาณ		บรรลุ		ไม่บรรลุ		
											ที่ได้รับ	ที่ใช้จริง					
ภ.117	โยคะเพื่อสุขภาพ	รศ.ดร.ภิญญา เปลียนบางช้าง	/				<p><u>การดำเนินงาน</u> มีการจัด กิจกรรมฝึกโยคะ เป็นประจำทุก วันอังคารและ พฤหัสบดี เวลา 17.00-18.00 น. (วัน วันหยุดราชการ) ที่ห้อง ภ.5305 อาคารคณะ เภสัชศาสตร์</p> <p><u>ปัญหาอุปสรรค</u> มีผู้สนใจเข้าร่วม โครงการจำนวน มากขึ้นจนเริ่มมี ปัญหาเรื่อง สถานที่แออัด</p>	<p><u>ระยะเวลา</u> ดำเนินงานตาม ระยะเวลาที่ได้ กำหนดไว้</p> <p><u>ปัญหาอุปสรรค</u> -</p>	<p><u>งบประมาณ</u> ใช้เงินค่าฝึกที่ เก็บจากสมาชิก ร่วมกับเงินที่ได้ จากการจัด กิจกรรมต่างๆ เพื่อดำเนิน โครงการ</p> <p><u>ปัญหาอุปสรรค</u> -</p>	<p><u>ตัวบ่งชี้เชิงปริมาณ</u> 1.มีการดำเนินโครงการโยคะเพื่อสุขภาพตลอด ปีงบประมาณ 2555 2.มีผู้เข้าร่วมโครงการอย่างสม่ำเสมอ</p> <p><u>ผลการดำเนินงานตามตัวบ่งชี้</u> 1. มีการดำเนินโครงการทุกวันอังคารและ พฤหัสบดี 2. ผู้มีเข้าร่วมโครงการสม่ำเสมอ</p> <p><u>ปัญหาอุปสรรค</u> สถานที่เริ่มคับแคบ</p> <p><u>ตัวบ่งชี้เชิงคุณภาพ</u> อาจารย์และเจ้าหน้าที่ที่เข้าร่วมโครงการมีความ พึงพอใจในการดำเนินงานของโครงการ</p> <p><u>ผลการดำเนินงานตามตัวบ่งชี้</u> รอผลการประเมินสิ้นปี</p> <p><u>ปัญหาอุปสรรค</u> รอผลการประเมินสิ้นปี</p> <p><u>เวลา</u> มีการจัดโครงการตามวันและเวลาที่กำหนดอย่าง สม่ำเสมอ</p> <p><u>ผลการดำเนินงานตามตัวบ่งชี้</u> มีการจัดโครงการตามวันและเวลาที่กำหนดอย่าง สม่ำเสมอ</p> <p><u>ต้นทุน</u> โครงการสามารถพึ่งพาตนเองได้ ภายใต้การ สนับสนุนด้านโครงสร้างพื้นฐานจากคณะเภสัช ศาสตร์</p> <p><u>ผลการดำเนินงานตามตัวบ่งชี้</u> พึ่งพาตัวเองได้ ภายใต้การสนับสนุนด้าน โครงสร้างพื้นฐานจากคณะเภสัชศาสตร์</p>	-	-	✓		(รอผลการ ประเมินสิ้น ปี)	✓	✓

แบบสอบถามการติดตามและประเมินผลแผนปฏิบัติการประจำปี 2555 คณะเภสัชศาสตร์ มหาวิทยาลัยนครสวรรค์  
ครั้งที่ 3 (รอบ 9 เดือน 1 ตุลาคม 2554 – 30 มิถุนายน 2555)

ยุทธศาสตร์ที่ 1 : การบริหารจัดการองค์กรที่เน้นคุณภาพและธรรมาภิบาล (Quality Management with Good Governance)

(1) รหัส โครงการ	(2) ชื่อโครงการ	(3) ผู้รับผิดชอบโครงการ ผู้ให้ข้อมูล	(4)สถานะโครงการ				(5) รายงานความก้าวหน้า กรณีอยู่ระหว่างดำเนินการ			(6) กรณีเสร็จสิ้นโครงการแล้ว การดำเนินงานตามตัวบ่งชี้ของโครงการ (KPIs)				(7) ปัญหา/อุปสรรค และแนวทาง แก้ไข (กรณี เลื่อน/ยกเลิก โครงการ	
			อยู่ในช่วง ดำเนิน โครงการ	เสร็จ* เรียบร้อย แล้ว	เลื่อน โครงการ	ขอ ยกเลิก โครงการ	ด้านกิจกรรม	ด้านระยะเวลา	ด้าน งบประมาณ	ผลการดำเนินงาน	งบประมาณ		บรรลุ		ไม่บรรลุ
											ที่ได้รับ	ที่ใช้จริง			
ภ.118	โครงการสัมมนาวันสถาปนาคณะ เภสัชศาสตร์และเขตชุมชนผู้ปฏิบัติ	รองคณบดีฝ่ายบริหาร		/			<u>การดำเนินงาน</u> -	<u>ระยะเวลา</u> -	<u>งบประมาณ</u> -	<u>ตัวบ่งชี้เชิงปริมาณ</u> มีผู้เข้าร่วมโครงการมากกว่าร้อยละ 50 ขึ้นไป <u>ผลการดำเนินงานตามตัวบ่งชี้</u> ผู้เข้าร่วมโครงการคิดเป็นร้อยละ 85.83 <u>ตัวบ่งชี้เชิงคุณภาพ</u> ผลการประเมินโครงการและความพึงพอใจไม่ น้อยกว่า 3.51 จาก 5 <u>ผลการดำเนินงานตามตัวบ่งชี้</u> 1. ผลการประเมินโครงการและความพึงพอใจ ของผู้เข้าร่วมโครงการ คิดเป็น 4.22 จาก 5 2. ข้อเสนอแนะด้านการดำเนินงานโดย ภาพรวมของคณะฯ จากบุคลากร <u>เวลา</u> การปฏิบัติงานเป็นไปตามกำหนดเวลาตามแผน <u>ผลการดำเนินงานตามตัวบ่งชี้</u> เป็นไปตามกำหนดเวลาตามแผน <u>ต้นทุน</u> การดำเนินกิจกรรมย่อยในโครงการเป็นไปตาม งบประมาณที่กำหนดตามแผน <u>ผลการดำเนินงานตามตัวบ่งชี้</u> งบประมาณเป็นไปตามแผน	40,000	40,000			





แบบสอบถามการติดตามและประเมินผลแผนปฏิบัติการประจำปี 2555 คณะเภสัชศาสตร์ มหาวิทยาลัยนครสวรรค์  
ครั้งที่ 3 (รอบ 9 เดือน 1 ตุลาคม 2554 – 30 มิถุนายน 2555)

ยุทธศาสตร์ที่ 2 การจัดการหลักสูตรที่ส่งเสริมสมรรถนะของผู้เรียนและระบบการเรียนรู้ที่มีประสิทธิภาพ (Competency-based Curriculum and Effective Student Learning)

(1) รหัส โครงการ	(2) ชื่อโครงการ	(3) ผู้รับผิดชอบ โครงการ ผู้ให้ข้อมูล	(4)สถานะโครงการ				(5) รายงานความก้าวหน้า กรณีอยู่ระหว่างดำเนินการ			(6) กรณีเสร็จสิ้นโครงการแล้ว การดำเนินงานตามตัวบ่งชี้ของโครงการ (KPIs)				(7) ปัญหา/อุปสรรค และแนวทาง แก้ไข (กรณี เลื่อน/ยกเลิก โครงการ	
			อยู่ในช่วง ดำเนิน โครงการ	เสร็จ* เรียบร้อย แล้ว	เลื่อน โครงการ	ขอ ยกเลิก โครงการ	ด้านกิจกรรม	ด้านระยะเวลา	ด้าน งบประมาณ	ผลการดำเนินงาน	งบประมาณ		บรรลุ		ไม่บรรลุ
											ที่ได้รับ	ที่ใช้จริง			
ภ.201	โครงการประชุมกรรมการ ดำเนินการหลักสูตร	รองคณบดีฝ่าย วิชาการ		/			การดำเนินงาน -	ระยะเวลา -	งบประมาณ -	<b>ตัวบ่งชี้เชิงปริมาณ</b> มีผู้เข้าร่วมประชุมตั้งแต่ร้อยละ 60 ของเป้าหมายที่ตั้งไว้ <b>ผลการดำเนินงานตามตัวบ่งชี้</b> ครั้งที่ 1 มีผู้เข้าร่วมโครงการจำนวน 14 คนคิดเป็น ร้อยละ 70 ครั้งที่ 2 มีผู้เข้าร่วมโครงการจำนวน 54 คน คิดเป็น ร้อยละ 60  <b>ตัวบ่งชี้เชิงคุณภาพ</b> 1. หลักสูตรที่มีคุณภาพตามมาตรฐานคุณวุฒิ ระดับอุดมศึกษาแห่งชาติ (TQF) พ.ศ. 2552 และ/หรือมาตรฐานสาขาวิชาชีพ 2. ได้แนวทางในการปรับปรุงหลักสูตรเพื่อให้สอดคล้อง กับความต้องการของผู้ใช้บัณฑิต <b>ผลการดำเนินงานตามตัวบ่งชี้</b> มีการประชุมหารือเกี่ยวกับหลักสูตรที่มีคุณภาพตาม มาตรฐานคุณวุฒิระดับอุดมศึกษาแห่งชาติ (TQF) พ.ศ. 2552 และได้แนวทางในการปรับปรุงหลักสูตรที่ สอดคล้องกับความต้องการของผู้ใช้บัณฑิต <b>เวลา</b> การดำเนินการโครงการเป็นไปตามระยะเวลาที่กำหนด <b>ผลการดำเนินงานตามตัวบ่งชี้</b> เป็นไปตามที่กำหนด <b>ต้นทุน</b> การเบิกค่าใช้จ่ายในโครงการเป็นไปตามแผน <b>ผลการดำเนินงานตามตัวบ่งชี้</b> เบิกจ่ายอยู่ในงบประมาณที่กำหนด	63,400	21,100	/	/	

แบบสอบถามการติดตามและประเมินผลแผนปฏิบัติการประจำปี 2555 คณะเภสัชศาสตร์ มหาวิทยาลัยนครสวรรค์  
ครั้งที่ 3 (รอบ 9 เดือน 1 ตุลาคม 2554 – 30 มิถุนายน 2555)

ยุทธศาสตร์ที่ 2 การจัดการหลักสูตรที่ส่งเสริมสมรรถนะของผู้เรียนและระบบการเรียนรู้ที่มีประสิทธิภาพ (Competency-based Curriculum and Effective Student Learning)

(1) รหัส โครงการ	(2) ชื่อโครงการ	(3) ผู้รับผิดชอบโครงการ ผู้ให้ข้อมูล	(4)สถานะโครงการ				(5) รายงานความก้าวหน้า กรณีอยู่ระหว่างดำเนินการ			(6) กรณีเสร็จสิ้นโครงการแล้ว การดำเนินงานตามตัวบ่งชี้ของโครงการ (KPIs)				(7) ปัญหา/อุป สรรคและ แนวทาง แก้ไข (กรณี เลื่อน/ยกเลิก โครงการ	
			อยู่ในช่วง ดำเนิน โครงการ	เสร็จ* เรียบร้อยแล้ว	เลื่อน โครงการ	ขอ ยกเลิก โครงการ	ด้านกิจกรรม	ด้านระยะเวลา	ด้าน งบประมาณ	ผลการดำเนินงาน	งบประมาณ		บรรลุ		ไม่บรรลุ
											ที่ได้รับ	ที่แท้จริง			
ภ.202	โครงการพัฒนาและปรับปรุงหลักสูตรวิทยาศาสตรบัณฑิต สาขาวิชาวิทยาศาสตร์ เครื่องสำอาง และหลักสูตรวิทยาศาสตรมหาบัณฑิต สาขาวิชาวิทยาศาสตร์ เครื่องสำอาง	รองคณบดีฝ่ายวิชาการ		/			การดำเนินงาน -	ระยะเวลา -	งบประมาณ -	<b>ตัวบ่งชี้เชิงปริมาณ</b> 1. คณาจารย์ร้อยละ 70 เข้าร่วมโครงการ 2. หลักสูตรเภสัชศาสตรมหาบัณฑิต สาขาวิชาเภสัชกรรม (ฉบับปรับปรุง) <b>ผลการดำเนินงานตามตัวบ่งชี้</b> มีผู้เข้าร่วมโครงการจำนวน 18 คน คิดเป็นร้อยละ 72 พร้อมทั้งได้หลักสูตรเภสัชศาสตรมหาบัณฑิต สาขาวิชาเภสัชกรรม (ฉบับปรับปรุง) <b>ตัวบ่งชี้เชิงคุณภาพ</b> หลักสูตรปรับปรุงสอดคล้องกับกรอบมาตรฐานคุณวุฒิฯ และความต้องการของผู้ใช้บัณฑิต <b>ผลการดำเนินงานตามตัวบ่งชี้</b> มีหลักสูตรปรับปรุงที่สอดคล้องกับกรอบมาตรฐานคุณวุฒิ และความต้องการของผู้ใช้บัณฑิต <b>เวลา</b> การดำเนินการโครงการเป็นไปตามระยะเวลาที่กำหนด <b>ผลการดำเนินงานตามตัวบ่งชี้</b> เป็นไปตามเวลาที่กำหนด <b>ต้นทุน</b> การเบิกค่าใช้จ่ายในโครงการเป็นไปตามแผน <b>ผลการดำเนินงานตามตัวบ่งชี้</b> การเบิกจ่ายอยู่ในงบประมาณที่กำหนด	51,600	27,564	/	/	/

แบบสอบถามการติดตามและประเมินผลแผนปฏิบัติการประจำปี 2555 คณะเภสัชศาสตร์ มหาวิทยาลัยนครสวรรค์  
ครั้งที่ 3 (รอบ 9 เดือน 1 ตุลาคม 2554 – 30 มิถุนายน 2555)

ยุทธศาสตร์ที่ 2 การจัดการหลักสูตรที่ส่งเสริมสมรรถนะของผู้เรียนและระบบการเรียนรู้ที่มีประสิทธิภาพ (Competency-based Curriculum and Effective Student Learning)

(1) รหัส โครงการ	(2) ชื่อโครงการ	(3) ผู้รับผิดชอบโครงการ ผู้ให้ข้อมูล	(4)สถานะโครงการ				(5) รายงานความก้าวหน้า กรณีอยู่ระหว่างดำเนินการ			(6) กรณีเสร็จสิ้นโครงการแล้ว การดำเนินงานตามตัวบ่งชี้ของโครงการ (KPIs)				(7) ปัญหา/อุปสรรค และแนวทาง แก้ไข (กรณี เลื่อน/ยกเลิก โครงการ)		
			อยู่ในช่วง ดำเนิน โครงการ	เสร็จ* เรียบร้อย แล้ว	เลื่อน โครงการ	ขอ ยกเลิก โครงการ	ด้านกิจกรรม	ด้านระยะเวลา	ด้าน งบประมาณ	ผลการดำเนินงาน	งบประมาณ		บรรลุ		ไม่บรรลุ	
											ที่ได้รับ	ที่ใช้จริง				
ภ.203	โครงการปฐมนิเทศนิสิตระดับบัณฑิตศึกษา ภาคปกติ คณะเภสัชศาสตร์	รองคณบดีฝ่ายวิชาการ		/			<u>การดำเนินงาน</u> -	<u>ระยะเวลา</u> -	<u>งบประมาณ</u> -	<u>ตัวบ่งชี้เชิงปริมาณ</u> 1. จำนวนนิสิตที่เข้าร่วมการสัมมนาไม่น้อยกว่า ร้อยละ 80 ของจำนวนนิสิตระดับบัณฑิตศึกษาของคณะ (ไม่น้อยกว่า 48 คน) 2. จำนวนอาจารย์ที่เข้าร่วมการสัมมนา ไม่น้อยกว่า ร้อยละ 50 ของจำนวนคณาจารย์ระดับบัณฑิตศึกษา (ไม่น้อยกว่า 20 คน) 3. สรุปรายงานการสัมมนา <u>ผลการดำเนินงานตามตัวบ่งชี้</u> ดำเนินโครงการเมื่อวันที่ 22 พ.ค. 2555 มีนิสิตร่วมโครงการจำนวน 48 คน คิดเป็นร้อยละ 85.41 และมีอาจารย์เข้าร่วมโครงการจำนวน 20 คน <u>ตัวบ่งชี้เชิงคุณภาพ</u> 1. นิสิตมีทัศนคติที่ดีต่อมหาวิทยาลัยนครสวรรค์ (ประเมินจากแบบสอบถามทัศนคติ มีคะแนนเฉลี่ยไม่ต่ำกว่า 3.5 จากสเกล 1-5) 2. นิสิตมีความสัมพันธ์อันดีต่อกัน และมีความสัมพันธ์อันดีกับอาจารย์ (ประเมินจากการสังเกต ปฏิสัมพันธ์ในหมู่นิสิตและระหว่างนิสิตกับอาจารย์ รวมทั้งอัตราการมีส่วนร่วมในการอภิปรายระหว่างดำเนินโครงการ) 3. ผู้เข้าร่วมโครงการมีความพึงพอใจเฉลี่ยระดับตั้งแต่ 3.5 (ประเมินจากแบบสอบถาม สเกล 5 ระดับ)	16,200	12,422	/	/	/	/

แบบสอบถามการติดตามและประเมินผลแผนปฏิบัติการประจำปี 2555 คณะเภสัชศาสตร์ มหาวิทยาลัยนครสวรรค์  
ครั้งที่ 3 (รอบ 9 เดือน 1 ตุลาคม 2554 – 30 มิถุนายน 2555)

ยุทธศาสตร์ที่ 2 การจัดการหลักสูตรที่ส่งเสริมสมรรถนะของผู้เรียนและระบบการเรียนรู้ที่มีประสิทธิภาพ (Competency-based Curriculum and Effective Student Learning)

(1) รหัส โครงการ	(2) ชื่อโครงการ	(3) ผู้รับผิดชอบโครงการ ผู้ให้ข้อมูล	(4)สถานะโครงการ				(5) รายงานความก้าวหน้า กรณีอยู่ระหว่างดำเนินการ			(6) กรณีเสร็จสิ้นโครงการแล้ว การดำเนินงานตามตัวบ่งชี้ของโครงการ (KPIs)				(7) ปัญหา/อุป สรรคและ แนวทาง แก้ไข (กรณี เลื่อน/ยกเลิก โครงการ)	
			อยู่ในช่วง ดำเนิน โครงการ	เสร็จ* เรียบร้อยแล้ว	เลื่อน โครงการ	ขอ ยกเลิก โครงการ	ด้านกิจกรรม	ด้านระยะเวลา	ด้าน งบประมาณ	ผลการดำเนินงาน	งบประมาณ		บรรลุ		ไม่บรรลุ
											ที่ได้รับ	ที่ใช้จริง			
										<b>ผลการดำเนินงานตามตัวบ่งชี้</b> จากแบบสอบถามโครงการพบว่าผู้เข้าร่วมโครงการมี ความพึงพอใจคะแนนเฉลี่ย 4.43 จากคะแนน 1-5 <b>เวลา</b> การดำเนินการโครงการเป็นไปตามระยะเวลาที่กำหนด <b>ผลการดำเนินงานตามตัวบ่งชี้</b> เป็นไปตามที่กำหนด <b>ต้นทุน</b> การเบิกค่าใช้จ่ายในโครงการเป็นไปตามแผน <b>ผลการดำเนินงานตามตัวบ่งชี้</b> เบิกจ่ายตามงบประมาณที่กำหนด					

แบบสอบถามการติดตามและประเมินผลแผนปฏิบัติการประจำปี 2555 คณะเภสัชศาสตร์ มหาวิทยาลัยนเรศวร  
ครั้งที่ 3 (รอบ 9 เดือน 1 ตุลาคม 2554 – 30 มิถุนายน 2555)

ยุทธศาสตร์ที่ 2 การจัดการหลักสูตรที่ส่งเสริมสมรรถนะของผู้เรียนและระบบการเรียนรู้ที่มีประสิทธิภาพ (Competency-based Curriculum and Effective Student Learning)

(1) รหัส โครงการ	(2) ชื่อโครงการ	(3) ผู้รับผิดชอบโครงการ ผู้ให้ข้อมูล	(4)สถานะโครงการ				(5) รายงานความก้าวหน้า กรณีอยู่ระหว่างดำเนินการ			(6) กรณีเสร็จสิ้นโครงการแล้ว การดำเนินงานตามตัวบ่งชี้ของโครงการ (KPIs)				(7) ปัญหา/อุป สรรค และ แนวทาง แก้ไข (กรณี เลื่อน/ยกเลิก โครงการ	
			อยู่ในช่วง ดำเนิน โครงการ	เสร็จ* เรียบร้อยแล้ว	เลื่อน โครงการ	ขอ ยกเลิก โครงการ	ด้านกิจกรรม	ด้านระยะเวลา	ด้าน งบประมาณ	ผลการดำเนินงาน	งบประมาณ		บรรลุ		ไม่บรรลุ
											ที่ได้รับ	ที่ใช้จริง			
ภ.204	การให้การสนับสนุนการศึกษา ระดับปริญญาโท แผน ก คณะ เภสัชศาสตร์ มหาวิทยาลัย นเรศวร	รองคณบดีฝ่าย วิชาการ	/				การดำเนินงาน -	ระยะเวลา -	งบประมาณ -	<b>ตัวบ่งชี้เชิงปริมาณ</b> ได้รับทุนตามเกณฑ์ที่กำหนด จำนวน 1 คน <b>ผลการดำเนินงานตามตัวบ่งชี้</b> ..... ..... <b>ปัญหาอุปสรรค</b> ..... ..... <b>ตัวบ่งชี้เชิงคุณภาพ</b> ได้นิสิตที่มีคุณภาพ <b>ผลการดำเนินงานตามตัวบ่งชี้</b> ..... ..... <b>ปัญหาอุปสรรค</b> ..... ..... <b>เวลา</b> การดำเนินการโครงการเป็นไปตามระยะเวลาที่กำหนด <b>ผลการดำเนินงานตามตัวบ่งชี้</b> ..... ..... <b>ต้นทุน</b> การเบิกค่าใช้จ่ายในโครงการเป็นไปตามแผน <b>ผลการดำเนินงานตามตัวบ่งชี้</b> ..... .....	160,000	76,000			

แบบสอบถามการติดตามและประเมินผลแผนปฏิบัติการประจำปี 2555 คณะเภสัชศาสตร์ มหาวิทยาลัยนเรศวร  
ครั้งที่ 3 (รอบ 9 เดือน 1 ตุลาคม 2554 – 30 มิถุนายน 2555)

ยุทธศาสตร์ที่ 2 การจัดการหลักสูตรที่ส่งเสริมสมรรถนะของผู้เรียนและระบบการเรียนรู้ที่มีประสิทธิภาพ (Competency-based Curriculum and Effective Student Learning)

(1) รหัส โครงการ	(2) ชื่อโครงการ	(3) ผู้รับผิดชอบ โครงการ ผู้ให้ข้อมูล	(4)สถานะโครงการ				(5) รายงานความก้าวหน้า กรณีอยู่ระหว่างดำเนินการ			(6) กรณีเสร็จสิ้นโครงการแล้ว การดำเนินงานตามตัวบ่งชี้ของโครงการ (KPIs)				(7) ปัญหา/อุปสรรค และแนวทาง แก้ไข (กรณี เลื่อน/ยกเลิก โครงการ	
			อยู่ในช่วง ดำเนิน โครงการ	เสร็จ* เรียบร้อย แล้ว	เลื่อน โครงการ	ขอ ยกเลิก โครงการ	ด้านกิจกรรม	ด้านระยะเวลา	ด้าน งบประมาณ	ผลการดำเนินงาน	งบประมาณ		บรรลุ		ไม่บรรลุ
											ที่ได้รับ	ที่ใช้จริง			
ภ.205	โครงการสหกิจศึกษาต่างประเทศ คณะเภสัชศาสตร์ มหาวิทยาลัย นเรศวร	รองคณบดีฝ่าย วิชาการ	/				<u>การดำเนินงาน</u> -	<u>ระยะเวลา</u> -	<u>งบประมาณ</u> -	<u>ตัวบ่งชี้เชิงปริมาณ</u> 1. จำนวนอาจารย์ที่ได้เดินทางไปฝึกปฏิบัติงาน ณ ต่างประเทศจำนวน 2 คน 2. มีรายงานการศึกษาดูงาน <u>ผลการดำเนินงานตามตัวบ่งชี้</u> ..... <u>ตัวบ่งชี้เชิงคุณภาพ</u> 1. เพิ่มประสิทธิภาพในการจัดการเรียนการสอนในรายวิชา สายนวัตกรรมโดยเฉพาะรายวิชาเภสัชบำบัดประยุกต์และการ เตรียมความพร้อมของนิสิตในการฝึกปฏิบัติงาน 2. เพิ่มประสิทธิภาพในการฝึกปฏิบัติงานนิสิต ณ แหล่งฝึก โดยอาจารย์แหล่งฝึกที่ผ่านการฝึกปฏิบัติงานผ่านโครงการนี้ 3. เพิ่มศักยภาพและเสริมประสบการณ์การฝึกปฏิบัติงาน ด้านนบริหารเภสัชกรรมของอาจารย์แหล่งฝึกที่อยู่ใน หลักสูตรการฝึกอบรมเภสัชกรประจำบ้านของวิทยาลัย เภสัชบำบัด <u>ผลการดำเนินงานตามตัวบ่งชี้</u> ..... <u>เวลา</u> สามารถดำเนินการได้อย่างมีประสิทธิภาพภายในเวลาที่ กำหนด <u>ผลการดำเนินงานตามตัวบ่งชี้</u> ..... <u>ต้นทุน</u> สามารถดำเนินการได้อย่างมีประสิทธิภาพภายในงบที่ กำหนด <u>ผลการดำเนินงานตามตัวบ่งชี้</u> .....	176,000	85,000			

แบบสอบถามการติดตามและประเมินผลแผนปฏิบัติการประจำปี 2555 คณะเภสัชศาสตร์ มหาวิทยาลัยนครสวรรค์  
ครั้งที่ 3 (เมษายน – มิถุนายน 2555)

ยุทธศาสตร์ที่ 2 การจัดการหลักสูตรที่ส่งเสริมสมรรถนะของผู้เรียนและระบบการเรียนรู้ที่มีประสิทธิภาพ (Competency-based Curriculum and Effective Student Learning)

(1) รหัส โครงการ	(2) ชื่อโครงการ	(3) ผู้รับผิดชอบ โครงการ ผู้ให้ข้อมูล	(4)สถานะโครงการ				(5) รายงานความก้าวหน้า กรณีอยู่ระหว่างดำเนินการ			(6) กรณีเสร็จสิ้นโครงการแล้ว การดำเนินงานตามตัวบ่งชี้ของโครงการ (KPIs)				(7) ปัญหา/ อุปสรรคและ แนวทางแก้ไข (กรณีเลื่อน/ ยกเลิกโครงการ)	
			อยู่ในช่วง ดำเนินการ	เสร็จ เรียบร้อยแล้ว	เลื่อน โครงการ	ขอ ยกเลิก โครงการ	ด้านกิจกรรม	ด้านระยะเวลา	ด้าน งบประมาณ	ผลการดำเนินงาน	งบประมาณ		บรรลุ		ไม่บรรลุ
											ได้รับ จัดสรร	ใช้จริง			
ภ.206	โครงการพัฒนาศักยภาพ อาจารย์แหล่งฝึก	5.1 ผู้กำกับดูแล รองคณบดีฝ่าย พัฒนาวิชาชีพและ สร้างเสริม ประสบการณ์ 5.2 หน่วยงานที่ รับผิดชอบ หน่วยวิชาการ ศึกษา 5.3 ผู้รับผิดชอบ หัวหน้าภาควิชา เภสัชกรรมปฏิบัติ โทร. 1816 5.4 ผู้ประสานงาน เลขานุการภาควิชา เภสัชกรรมปฏิบัติ, นายสุรินทร์ นิล พันธ์ โทร. 3656, 3702	/				การดำเนินงาน -	ระยะเวลา -	งบประมาณ -	<b>ตัวบ่งชี้เชิงปริมาณ</b> 1. จำนวนอาจารย์ที่ได้เดินทางไปฝึกปฏิบัติงาน ณ ต่างประเทศ จำนวน 2 คน 2. มีรายงานการศึกษาดูงาน <b>ผลการดำเนินงานตามตัวบ่งชี้</b> ..... <b>ปัญหาอุปสรรค</b> ..... <b>ตัวบ่งชี้เชิงคุณภาพ</b> 1. เพิ่มประสิทธิภาพในการจัดการเรียนการสอนในรายวิชาสาย คลินิกโดยเฉพาะรายวิชาเภสัชบำบัดประยุกต์และการเตรียม ความพร้อมของนิสิตในการฝึกปฏิบัติงาน 2. เพิ่มประสิทธิภาพในการฝึกปฏิบัติงานนิสิต ณ แหล่งฝึกโดย อาจารย์แหล่งฝึกที่ผ่านการฝึกปฏิบัติงานผ่านโครงการนี้ 3. เพิ่มศักยภาพและเสริมประสบการณ์การฝึกปฏิบัติงานด้าน นบริหารเภสัชกรรมของอาจารย์แหล่งฝึกที่อยู่ในหลักสูตร การฝึกอบรมเภสัชกรประจำบ้านของวิทยาลัยเภสัชบำบัด <b>ผลการดำเนินงานตามตัวบ่งชี้</b> ..... <b>ปัญหาอุปสรรค</b> ..... <b>เวลา</b> สามารถดำเนินการได้อย่างมีประสิทธิภาพภายในเวลาที่กำหนด <b>ผลการดำเนินงานตามตัวบ่งชี้</b> ..... <b>ต้นทุน</b> สามารถดำเนินการได้อย่างมีประสิทธิภาพภายในงบที่กำหนด <b>ผลการดำเนินงานตามตัวบ่งชี้</b> .....	200,000	100,000			

แบบสอบถามการติดตามและประเมินผลแผนปฏิบัติการประจำปี 2555 คณะเภสัชศาสตร์ มหาวิทยาลัยนครสวรรค์  
ครั้งที่ 3 (เมษายน – มิถุนายน 2555)

ยุทธศาสตร์ที่ 2 การจัดการหลักสูตรที่ส่งเสริมสมรรถนะของผู้เรียนและระบบการเรียนรู้ที่มีประสิทธิภาพ (Competency-based Curriculum and Effective Student Learning)

(1) รหัส โครงการ	(2) ชื่อโครงการ	(3) ผู้รับผิดชอบ โครงการ ผู้ให้ข้อมูล	(4)สถานะโครงการ				(5) รายงานความก้าวหน้า กรณีอยู่ระหว่างดำเนินการ			(6) กรณีเสร็จสิ้นโครงการแล้ว การดำเนินงานตามตัวบ่งชี้ของโครงการ (KPIs)				(7) ปัญหา/ อุปสรรคและ แนวทางแก้ไข (กรณีเลื่อน/ ยกเลิกโครงการ)	
			อยู่ในช่วง ดำเนิน โครงการ	เสร็จ เรียบร้อยแล้ว	เลื่อน โครงการ	ขอ ยกเลิก โครงการ	ด้านกิจกรรม	ด้านระยะเวลา	ด้าน งบประมาณ	ผลการดำเนินงาน	งบประมาณ		บรรลุ		ไม่บรรลุ
											ได้รับ จัดสรร	ใช้จริง			
ภ.207	โครงการรับนักศึกษา แลกเปลี่ยนต่างชาติ สำหรับหลักสูตรเภสัชศา สตรบัณฑิต สาขาวิชา บริหารเภสัชกรรม	หัวหน้า ภาควิชาเภสัชกรรม ปฏิบัติ	/				การดำเนินงาน มีอาจารย์รับ ฝึกงานนิสิตจาก UW-Madison จำนวน 2 ท่าน <u>ปัญหาอุปสรรค</u>	ระยะเวลา นิสิตเริ่มฝึกงาน เดือน พ.ค. 55	งบประมาณ ไม่ได้ใช้ งบประมาณ	<u>ตัวบ่งชี้เชิงปริมาณ</u> 1. จำนวนนิสิตต่างชาติมาฝึกงานจำนวนอย่างน้อย 3 คน 2. มีรายงานการฝึกปฏิบัติงานของนิสิตต่างชาติ <u>ผลการดำเนินงานตามตัวบ่งชี้</u> ..... <u>ปัญหาอุปสรรค</u> ..... <u>ตัวบ่งชี้เชิงคุณภาพ</u> 1. เพิ่มประสิทธิภาพในการจัดการเรียนการสอนในรายวิชาสาย คลินิกโดยเฉพาะรายวิชาเภสัชบำบัดประยุกต์ 2. เพิ่มประสิทธิภาพอาจารย์แหล่งฝึกทางด้านการเรียนการ สอน <u>ผลการดำเนินงานตามตัวบ่งชี้</u> ..... <u>ปัญหาอุปสรรค</u> ..... <u>เวลา</u> สามารถดำเนินการได้อย่างมีประสิทธิภาพภายในเวลาที่ กำหนด <u>ผลการดำเนินงานตามตัวบ่งชี้</u> ..... <u>ต้นทุน</u> สามารถดำเนินการได้อย่างมีประสิทธิภาพภายในงบที่กำหนด <u>ผลการดำเนินงานตามตัวบ่งชี้</u> .....	-	-			จำนวนอาจารย์ ที่รับฝึกงานนิสิต ลดลงจากปีก่อน ควรต้องมีการ เพิ่มจำนวน อาจารย์เพื่อให้ ได้ผลการ ดำเนินงานตามที่ กำหนด



แบบสอบถามการติดตามและประเมินผลแผนปฏิบัติการประจำปี 2555 คณะเภสัชศาสตร์ มหาวิทยาลัยนเรศวร  
ครั้งที่ 3 (รอบ 9 เดือน 1 ตุลาคม 2554 – 30 มิถุนายน 2555)

ยุทธศาสตร์ที่ 2 การจัดการหลักสูตรที่ส่งเสริมสมรรถนะของผู้เรียนและระบบการเรียนรู้ที่มีประสิทธิภาพ (Competency-based Curriculum and Effective Student Learning)

(1) รหัส โครงการ	(2) ชื่อโครงการ	(3) ผู้รับผิดชอบโครงการ ผู้ให้ข้อมูล	(4)สถานะโครงการ				(5) รายงานความก้าวหน้า กรณีอยู่ระหว่างดำเนินการ			(6) กรณีเสร็จสิ้นโครงการแล้ว การดำเนินงานตามตัวบ่งชี้ของโครงการ (KPIs)				(7) ปัญหา/อุปสรรค และแนวทาง แก้ไข (กรณี เลื่อน/ยกเลิก โครงการ)	
			อยู่ในช่วง ดำเนิน โครงการ	เสร็จ* เรียบร้อยแล้ว	เลื่อน โครงการ	ขอ ยกเลิก โครงการ	ด้านกิจกรรม	ด้านระยะเวลา	ด้าน งบประมาณ	ผลการดำเนินงาน	งบประมาณ		บรรลุ		ไม่บรรลุ
											ที่ได้รับ	ที่ใช้จริง			
ภ.208	โครงการจัดสอบรวบยอดแบบบูรณาการ	ผู้ช่วยคณบดีฝ่ายวิชาการ		/			การดำเนินงาน -	ระยะเวลา -	งบประมาณ -	<u>ตัวบ่งชี้เชิงปริมาณ</u> มีการดำเนินการจัดสอบ 2 ครั้ง <u>ผลการดำเนินงานตามตัวบ่งชี้</u> มีการจัดสอบจำนวน 2 ครั้ง วันที่ 8-9 ต.ค.54 และ 27-28 ก.พ. 55 <u>ตัวบ่งชี้เชิงคุณภาพ</u> การดำเนินการจัดสอบผ่านไปด้วยดีและครอบคลุมตามประกาศคณะเภสัชศาสตร์ว่าด้วยการสอบรวบยอด <u>ผลการดำเนินงานตามตัวบ่งชี้</u> ดำเนินการจัดสอบเป็นไปด้วยความเรียบร้อย <u>เวลา</u> การดำเนินการโครงการเป็นไปตามระยะเวลาที่กำหนด <u>ผลการดำเนินงานตามตัวบ่งชี้</u> เป็นไปตามเวลาที่กำหนด <u>ต้นทุน</u> การเบิกค่าใช้จ่ายในโครงการเป็นไปตามแผน <u>ผลการดำเนินงานตามตัวบ่งชี้</u> สามารถเบิกจ่ายอยู่ในงบประมาณที่กำหนด	29,240	16,640			

แบบสอบถามการติดตามและประเมินผลแผนปฏิบัติการประจำปี 2555 คณะเภสัชศาสตร์ มหาวิทยาลัยนครสวรรค์  
ครั้งที่ 3 (รอบ 9 เดือน 1 ตุลาคม 2554 – 30 มิถุนายน 2555)

ยุทธศาสตร์ที่ 2 การจัดการหลักสูตรที่ส่งเสริมสมรรถนะของผู้เรียนและระบบการเรียนรู้ที่มีประสิทธิภาพ (Competency-based Curriculum and Effective Student Learning)

(1) รหัส โครงการ	(2) ชื่อโครงการ	(3) ผู้รับผิดชอบ โครงการ ผู้ให้ข้อมูล	(4)สถานะโครงการ				(5) รายงานความก้าวหน้า กรณีอยู่ระหว่างดำเนินการ			(6) กรณีเสร็จสิ้นโครงการแล้ว การดำเนินงานตามตัวบ่งชี้ของโครงการ (KPIs)				(7) ปัญหา/อุปสรรค และแนวทาง แก้ไข (กรณี เลื่อน/ยกเลิก โครงการ)	
			อยู่ในช่วง ดำเนิน โครงการ	เสร็จ* เรียบร้อยแล้ว	เลื่อน โครงการ	ขอ ยกเลิก โครงการ	ด้านกิจกรรม	ด้านระยะเวลา	ด้าน งบประมาณ	ผลการดำเนินงาน	งบประมาณ		บรรลุ		ไม่บรรลุ
											ที่ได้รับ	ที่ใช้จริง			
ภ.209	โครงการสนับสนุนการเตรียมความพร้อมนิสิตเพื่อการสอบใบประกอบวิชาชีพคณะเภสัชศาสตร์มหาวิทยาลัยนครสวรรค์	รองคณบดีฝ่ายวิชาการ		/			<u>การดำเนินงาน</u> -	<u>ระยะเวลา</u> -	<u>งบประมาณ</u> -	<u>ตัวบ่งชี้เชิงปริมาณ</u> จำนวนนิสิตเข้าร่วมโครงการร้อยละ 80 ของจำนวนนิสิตที่ต้องสอบ <u>ผลการดำเนินงานตามตัวบ่งชี้</u> มีการจัดสถานที่ให้นิสิตให้เตรียมความพร้อมเพื่อการสอบใบประกอบวิชาชีพ <u>ตัวบ่งชี้เชิงคุณภาพ</u> นิสิตมีความพร้อมในการสอบฯ <u>ผลการดำเนินงานตามตัวบ่งชี้</u> จากการสังเกตพบว่านิสิตมีความพร้อมในการสอบใบประกอบวิชาชีพฯ <u>เวลา</u> การดำเนินการโครงการเป็นไปตามระยะเวลาที่กำหนด <u>ผลการดำเนินงานตามตัวบ่งชี้</u> เป็นไปตามที่กำหนด <u>ต้นทุน</u> การเบิกค่าใช้จ่ายในโครงการเป็นไปตามแผน <u>ผลการดำเนินงานตามตัวบ่งชี้</u> มีการเบิกจ่ายอยู่ในงบประมาณที่กำหนด	17,560	4,900			

แบบสอบถามการติดตามและประเมินผลแผนปฏิบัติการประจำปี 2555 คณะเภสัชศาสตร์ มหาวิทยาลัยนครสวรรค์  
ครั้งที่ 3 (รอบ 9 เดือน 1 ตุลาคม 2554 – 30 มิถุนายน 2555)

ยุทธศาสตร์ที่ 2 การจัดการหลักสูตรที่ส่งเสริมสมรรถนะของผู้เรียนและระบบการเรียนรู้ที่มีประสิทธิภาพ (Competency-based Curriculum and Effective Student Learning)

(1) รหัส โครงการ	(2) ชื่อโครงการ	(3) ผู้รับผิดชอบ โครงการ ผู้ให้ข้อมูล	(4)สถานะโครงการ				(5) รายงานความก้าวหน้า กรณีอยู่ระหว่างดำเนินการ			(6) กรณีเสร็จสิ้นโครงการแล้ว การดำเนินงานตามตัวบ่งชี้ของโครงการ (KPIs)				(7) ปัญหา/อุป สรรคและ แนวทางแก้ไข (กรณีเลื่อน/ ยกเลิก โครงการ	
			อยู่ในช่วง ดำเนิน โครงการ	เสร็จ* เรียบร้อย แล้ว	เลื่อน โครงการ	ขอ ยกเลิก โครงการ	ด้านกิจกรรม	ด้านระยะเวลา	ด้าน งบประมาณ	ผลการดำเนินงาน	งบประมาณ		บรรลุ		ไม่บรรลุ
											ที่ได้รับ	ที่ใช้จริง			
ภ.210	โครงการปฏิบัติการสอบใบประกอบวิชาชีพคณะเภสัชศาสตร์ มหาวิทยาลัยนครสวรรค์	รองคณบดีฝ่ายวิชาการ		/			การดำเนินงาน -	ระยะเวลา -	งบประมาณ -	<b>ตัวบ่งชี้เชิงปริมาณ</b> - <b>ผลการดำเนินงานตามตัวบ่งชี้</b> ..... <b>ตัวบ่งชี้เชิงคุณภาพ</b> การสอบดำเนินการไปอย่างเรียบร้อยและมีประสิทธิภาพ <b>ผลการดำเนินงานตามตัวบ่งชี้</b> ดำเนินการจัดสอบเป็นไปด้วยความเรียบร้อย <b>ปัญหาอุปสรรค</b> ..... <b>เวลา</b> การดำเนินการโครงการเป็นไปตามระยะเวลาที่กำหนด <b>ผลการดำเนินงานตามตัวบ่งชี้</b> ..... <b>ต้นทุน</b> การเบิกค่าใช้จ่ายในโครงการเป็นไปตามแผน <b>ผลการดำเนินงานตามตัวบ่งชี้</b> ..... .....	150,000	109,770	/		

แบบสอบถามการติดตามและประเมินผลแผนปฏิบัติการประจำปี 2555 คณะเภสัชศาสตร์ มหาวิทยาลัยนครสวรรค์  
ครั้งที่ 3 (รอบ 9 เดือน 1 ตุลาคม 2554 – 30 มิถุนายน 2555)

ยุทธศาสตร์ที่ 2 การจัดการหลักสูตรที่ส่งเสริมสมรรถนะของผู้เรียนและระบบการเรียนรู้ที่มีประสิทธิภาพ (Competency-based Curriculum and Effective Student Learning)

(1) รหัส โครงการ	(2) ชื่อโครงการ	(3) ผู้รับผิดชอบ โครงการ ผู้ให้ข้อมูล	(4)สถานะโครงการ				(5) รายงานความก้าวหน้า กรณีอยู่ระหว่างดำเนินการ			(6) กรณีเสร็จสิ้นโครงการแล้ว การดำเนินงานตามตัวบ่งชี้ของโครงการ (KPIs)				(7) ปัญหา/อุป สรรคและ แนวทางแก้ไข (กรณีเลื่อน/ ยกเลิก โครงการ		
			อยู่ในช่วง ดำเนิน โครงการ	เสร็จ* เรียบร้อยแล้ว	เลื่อน โครงการ	ขอ ยกเลิก โครงการ	ด้านกิจกรรม	ด้านระยะเวลา	ด้าน งบประมาณ	ผลการดำเนินงาน	งบประมาณ		บรรลุ		ไม่บรรลุ	
											ที่ได้รับ	ที่ใช้จริง				
ภ.211	โครงการสัมมนาเชิงวิชาการ ระดับบัณฑิตศึกษา	รองคณบดีฝ่าย วิชาการ		/			การดำเนินงาน -	ระยะเวลา -	งบประมาณ -	<b>ตัวบ่งชี้เชิงปริมาณ</b> 1. สัมมนาเชิงวิชาการโดย อาจารย์ และนิสิตระดับบัณฑิตศึกษา หรือวิทยากรจากต่างสถาบันทั้งในประเทศและต่างประเทศปี ละไม่ต่ำกว่า 2 ครั้ง 2. รายงานการสัมมนา 3. มีนิสิตและอาจารย์เข้าร่วมการสัมมนาเฉลี่ยไม่ต่ำกว่าร้อยละ 70 ของเป้าหมาย (นิสิตไม่ต่ำกว่า 35 คน และอาจารย์ไม่ต่ำ กว่า 14 คน) <b>ตัวบ่งชี้เชิงคุณภาพ</b> 1. อาจารย์ นักวิชาการต่างสถาบันและนิสิตระดับบัณฑิตศึกษา เกิดการแลกเปลี่ยนความรู้และวิชาการใหม่ๆ (ประเมินจากการ สัมภาษณ์เชิงลึกกับอาจารย์ นักวิชาการ และนิสิต บัณฑิตศึกษา) 2. อาจารย์ และนิสิตระดับบัณฑิตศึกษา ฝึกทักษะการพูด ฟัง การวิเคราะห์และการวิจารณ์งานวิชาการอย่างสร้างสรรค์ (ประเมินจากการสังเกตการณ์มีส่วนร่วมในการอภิปรายของ อาจารย์และนิสิต รวมทั้งเนื้อหาการอภิปรายเป็นไปอย่าง สร้างสรรค์ เปิดโอกาสให้นิสิตได้แสดงความคิดเห็นอย่างอิสระ) 3. ผลการประเมินความพึงพอใจการจากผู้เข้าร่วมสัมมนา เฉลี่ย ระดับตั้งแต่ 3.5 (ประเมินจากแบบสอบถาม สเกล 5 ระดับ) <b>ผลการดำเนินงานตามตัวบ่งชี้</b> ผลการประเมินความพึงพอใจคะแนนเฉลี่ย 3.86 จาก คะแนนเต็ม 5 <b>เวลา</b> การดำเนินการโครงการเป็นไปตามระยะเวลาที่กำหนด <b>ผลการดำเนินงานตามตัวบ่งชี้</b> เป็นไปตามเวลาที่กำหนด <b>ต้นทุน</b> การเบิกค่าใช้จ่ายในโครงการเป็นไปตามแผน <b>ผลการดำเนินงานตามตัวบ่งชี้</b> การเบิกจ่ายเป็นไปตามงบประมาณที่กำหนด	55,800	34,967	/	/	/	/

แบบสอบถามการติดตามและประเมินผลแผนปฏิบัติการประจำปี 2555 คณะเภสัชศาสตร์ มหาวิทยาลัยนครสวรรค์

ครั้งที่ 3 (รอบ 9 เดือน 1 ตุลาคม 2554 – 30 มิถุนายน 2555)

ยุทธศาสตร์ที่ 2 การจัดการหลักสูตรที่ส่งเสริมสมรรถนะของผู้เรียนและระบบการเรียนรู้ที่มีประสิทธิภาพ (Competency-based Curriculum and Effective Student Learning)

(1) รหัส โครงการ	(2) ชื่อโครงการ	(3) ผู้รับผิดชอบ โครงการ ผู้ให้ข้อมูล	(4)สถานะโครงการ				(5) รายงานความก้าวหน้า กรณีอยู่ระหว่างดำเนินการ			(6) กรณีเสร็จสิ้นโครงการแล้ว การดำเนินงานตามตัวบ่งชี้ของโครงการ (KPIs)				(7) ปัญหา/อุป สรรค และ แนวทางแก้ไข (กรณีเลื่อน/ ยกเลิก โครงการ	
			อยู่ในช่วง ดำเนิน โครงการ	เสร็จ* เรียบร้อยแล้ว	เลื่อน โครงการ	ขอ ยกเลิก โครงการ	ด้านกิจกรรม	ด้านระยะเวลา	ด้าน งบประมาณ	ผลการดำเนินงาน	งบประมาณ		บรรลุ		ไม่บรรลุ
											ที่ได้รับ	ที่ใช้จริง			
ภ.212	โครงการส่งเสริมการเรียนรู้ด้วยตนเองของนิสิตเภสัชศาสตร์ สาขาวิชา บริหารเภสัชกรรม	รองคณบดีฝ่าย วิชาการ	/ ตลอดปี การศึกษา				<u>การดำเนินงาน</u> -	<u>ระยะเวลา</u> -	<u>งบประมาณ</u> -	<u>ตัวบ่งชี้เชิงปริมาณ</u> นิสิตมีการเข้าไปใช้ห้อง ภ. 5104 เพื่อฝึกทักษะ ตั้งแต่ร้อยละ 70 ของจำนวนนิสิตที่มีสิทธิ์สอบ <u>ผลการดำเนินงานตามตัวบ่งชี้</u> ..... ..... <u>ปัญหาอุปสรรค</u> ..... <u>ปัญหาอุปสรรค</u> ..... <u>ตัวบ่งชี้เชิงคุณภาพ</u> นิสิตสอบผ่านการสอบใบประกอบวิชาชีพในส่วนของการวัดทักษะฯ ตั้งแต่ร้อยละ 70 ของจำนวนนิสิตที่มีสิทธิ์สอบ <u>ผลการดำเนินงานตามตัวบ่งชี้</u> ..... ..... <u>ปัญหาอุปสรรค</u> ..... <u>เวลา</u> การดำเนินการโครงการเป็นไปตามระยะเวลาที่กำหนด <u>ผลการดำเนินงานตามตัวบ่งชี้</u> ..... ..... <u>ต้นทุน</u> การเบิกค่าใช้จ่ายในโครงการเป็นไปตามแผน <u>ผลการดำเนินงานตามตัวบ่งชี้</u> ..... .....	21,321	-			

แบบสอบถามการติดตามและประเมินผลแผนปฏิบัติการประจำปี 2555 คณะเภสัชศาสตร์ มหาวิทยาลัยนเรศวร  
ครั้งที่ 3 (รอบ 9 เดือน 1 ตุลาคม 2554 – 30 มิถุนายน 2555)

ยุทธศาสตร์ที่ 2 การจัดการหลักสูตรที่ส่งเสริมสมรรถนะของผู้เรียนและระบบการเรียนรู้ที่มีประสิทธิภาพ (Competency-based Curriculum and Effective Student Learning)

(1) รหัส โครงการ	(2) ชื่อโครงการ	(3) ผู้รับผิดชอบ โครงการ ผู้ให้ข้อมูล	(4)สถานะโครงการ				(5) รายงานความก้าวหน้า กรณีอยู่ระหว่างดำเนินการ			(6) กรณีเสร็จสิ้นโครงการแล้ว การดำเนินงานตามตัวบ่งชี้ของโครงการ (KPIs)				(7) ปัญหา/อุปสรรค และแนวทาง แก้ไข (กรณี เลื่อน/ยกเลิก โครงการ	
			อยู่ในช่วง ดำเนิน โครงการ	เสร็จ* เรียบร้อยแล้ว	เลื่อน โครงการ	ขอ ยกเลิก โครงการ	ด้านกิจกรรม	ด้านระยะเวลา	ด้าน งบประมาณ	ผลการดำเนินงาน	งบประมาณ		บรรลุ		ไม่บรรลุ
											ที่ได้รับ	ที่ใช้จริง			
ภ.213	โครงการอาจารย์หัวหน้า ชั้นปี	รองคณบดีฝ่าย วิชาการ	/ ตลอดปี การศึกษา				<u>การดำเนินงาน</u> -	<u>ระยะเวลา</u> -	<u>งบประมาณ</u> -	<u>ตัวบ่งชี้เชิงปริมาณ</u> นิสิตผู้เข้าร่วมโครงการ ไม่น้อยกว่าร้อยละ 80 ของนิสิตเภสัช ศาสตร์ชั้นปีที่ 3 และ 4 <u>ผลการดำเนินงานตามตัวบ่งชี้</u> ..... ..... <u>ปัญหาอุปสรรค</u> ..... .....	-	-			
						<u>ปัญหาอุปสรรค</u> -	<u>ปัญหาอุปสรรค</u> -	<u>ปัญหาอุปสรรค</u> -	<u>ตัวบ่งชี้เชิงคุณภาพ</u> ผู้เข้าร่วมโครงการมีความพึงพอใจโดยมีระดับคะแนนเฉลี่ย โดยรวมไม่น้อยกว่า 3.50 (จากระดับคะแนน 1 - 5) <u>ผลการดำเนินงานตามตัวบ่งชี้</u> ..... ..... <u>ปัญหาอุปสรรค</u> ..... ..... <u>เวลา</u> <u>ผลการดำเนินงานตามตัวบ่งชี้</u> ..... ..... <u>ต้นทุน</u> - <u>ผลการดำเนินงานตามตัวบ่งชี้</u> ..... .....						

แบบสอบถามการติดตามและประเมินผลแผนปฏิบัติการประจำปี 2555 คณะเภสัชศาสตร์ มหาวิทยาลัยนครสวรรค์

ครั้งที่ 3 (รอบ 9 เดือน 1 ตุลาคม 2554 – 30 มิถุนายน 2555)

ยุทธศาสตร์ที่ 2 การจัดการหลักสูตรที่ส่งเสริมสมรรถนะของผู้เรียนและระบบการเรียนรู้ที่มีประสิทธิภาพ (Competency-based Curriculum and Effective Student Learning)

(1) รหัส โครงการ	(2) ชื่อโครงการ	(3) ผู้รับผิดชอบ โครงการ ผู้ให้ข้อมูล	(4)สถานะโครงการ				(5) รายงานความก้าวหน้า กรณีอยู่ระหว่างดำเนินการ			(6) กรณีเสร็จสิ้นโครงการแล้ว การดำเนินงานตามตัวบ่งชี้ของโครงการ (KPIs)				(7) ปัญหา/อุปสรรค และแนวทาง แก้ไข (กรณี เลื่อน/ยกเลิก โครงการ)	
			อยู่ในช่วง ดำเนิน โครงการ	เสร็จ* เรียบร้อยแล้ว	เลื่อน โครงการ	ขอ ยกเลิก โครงการ	ด้านกิจกรรม	ด้านระยะเวลา	ด้าน งบประมาณ	ผลการดำเนินงาน	งบประมาณ		บรรลุ		ไม่บรรลุ
											ที่ได้รับ	ที่ใช้จริง			
ภ.214	โครงการสนับสนุนการจัดทำการวิจัยในชั้นเรียนและนวัตกรรมการเรียนการสอน	รองคณบดีฝ่ายวิชาการ	/ จัด โครงการ ตลอดปี การศึกษา				<u>การดำเนินงาน</u> -	<u>ระยะเวลา</u> -	<u>งบประมาณ</u> ใช้เงินงบประมาณ ไปแล้ว1,500 บาท	<u>ตัวบ่งชี้เชิงปริมาณ</u> มีรายวิชาที่จัดทำโครงการ วิจัยเพื่อเพื่อการศึกษา อย่างน้อย 5 รายวิชา <u>ผลการดำเนินงานตามตัวบ่งชี้</u> ..... ..... <u>ปัญหาอุปสรรค</u> ..... ..... <u>ตัวบ่งชี้เชิงคุณภาพ</u> คณาจารย์ได้มีความเข้าใจเกี่ยวกับการวิจัยเพื่อเพื่อการศึกษาของ คณาจารย์ยิ่งขึ้น <u>ผลการดำเนินงานตามตัวบ่งชี้</u> ..... ..... <u>ปัญหาอุปสรรค</u> ..... ..... <u>เวลา</u> การดำเนินการโครงการเป็นไปตามระยะเวลาที่กำหนด <u>ผลการดำเนินงานตามตัวบ่งชี้</u> ..... ..... <u>ต้นทุน</u> การเบิกค่าใช้จ่ายในโครงการเป็นไปตามแผน <u>ผลการดำเนินงานตามตัวบ่งชี้</u> ..... .....	30,000	9,000			

แบบสอบถามการติดตามและประเมินผลแผนปฏิบัติการประจำปี 2555 คณะเภสัชศาสตร์ มหาวิทยาลัยนครสวรรค์  
ครั้งที่ 3 (รอบ 9 เดือน 1 ตุลาคม 2554 – 30 มิถุนายน 2555)

ยุทธศาสตร์ที่ 2 การจัดการหลักสูตรที่ส่งเสริมสมรรถนะของผู้เรียนและระบบการเรียนรู้ที่มีประสิทธิภาพ (Competency-based Curriculum and Effective Student Learning)

(1) รหัส โครงการ	(2) ชื่อโครงการ	(3) ผู้รับผิดชอบ โครงการ ผู้ให้ข้อมูล	(4)สถานะโครงการ				(5) รายงานความก้าวหน้า กรณีอยู่ระหว่างดำเนินการ			(6) กรณีเสร็จสิ้นโครงการแล้ว การดำเนินงานตามตัวบ่งชี้ของโครงการ (KPIs)				(7) ปัญหา/อุปสรรค และแนวทาง แก้ไข (กรณี เลื่อน/ยกเลิก โครงการ)	
			อยู่ในช่วง ดำเนิน โครงการ	เสร็จ* เรียบร้อยแล้ว	เลื่อน โครงการ	ขอ ยกเลิก โครงการ	ด้านกิจกรรม	ด้านระยะเวลา	ด้าน งบประมาณ	ผลการดำเนินงาน	งบประมาณ		บรรลุ		ไม่บรรลุ
											ที่ได้รับ	ที่ใช้จริง			
ภ.215	โครงการฝึกอบรมบทบาท การเป็นอาจารย์ และ พัฒนาการสอน	รองคณบดีฝ่าย วิชาการ		/			<u>การดำเนินงาน</u> -	<u>ระยะเวลา</u> -	<u>งบประมาณ</u> -	<u>ตัวบ่งชี้เชิงปริมาณ</u> คณาจารย์เข้าร่วมโครงการจำนวนอย่างน้อยร้อยละ 60 ของ จำนวนคณาจารย์ที่ปฏิบัติงานอยู่ <u>ผลการดำเนินงานตามตัวบ่งชี้</u> มีอาจารย์เข้าร่วมโครงการจำนวน 38 คน คิดเป็นร้อยละ 66.66 <u>ตัวบ่งชี้เชิงคุณภาพ</u> 1.คณาจารย์ได้มีความเข้าใจเกี่ยวกับวัตถุประสงค์ และเป้าหมาย การจัดการศึกษาโดยเน้นผู้เรียนเป็นสำคัญยิ่งขึ้น 2.มีการนำเทคนิคที่ได้จากการอบรมไปใช้ร้อยละ 60 <u>เวลา</u> การดำเนินการโครงการเป็นไปตามระยะเวลาที่กำหนด <u>ผลการดำเนินงานตามตัวบ่งชี้</u> เป็นไปตามที่กำหนด <u>ต้นทุน</u> การเบิกค่าใช้จ่ายในโครงการเป็นไปตามแผน <u>ผลการดำเนินงานตามตัวบ่งชี้</u> เป็นไปตามที่กำหนด	74,700	27,530			



แบบสอบถามการติดตามและประเมินผลแผนปฏิบัติการประจำปี 2555 คณะเภสัชศาสตร์ มหาวิทยาลัยนเรศวร

ครั้งที่ 3 (รอบ 9 เดือน 1 ตุลาคม 2554 – 30 มิถุนายน 2555)

ยุทธศาสตร์ที่ 2 การจัดการหลักสูตรที่ส่งเสริมสมรรถนะของผู้เรียนและระบบการเรียนรู้ที่มีประสิทธิภาพ (Competency-based Curriculum and Effective Student Learning)

(1) รหัส โครงการ	(2) ชื่อโครงการ	(3) ผู้รับผิดชอบ โครงการ ผู้ให้ข้อมูล	(4)สถานะโครงการ				(5) รายงานความก้าวหน้า กรณีอยู่ระหว่างดำเนินการ			(6) กรณีเสร็จสิ้นโครงการแล้ว การดำเนินงานตามตัวบ่งชี้ของโครงการ (KPIs)				(7) ปัญหา/อุปสรรค และแนวทาง แก้ไข (กรณี เลื่อน/ยกเลิก โครงการ	
			อยู่ในช่วง ดำเนิน โครงการ	เสร็จ* เรียบร้อยแล้ว	เลื่อน โครงการ	ขอ ยกเลิก โครงการ	ด้านกิจกรรม	ด้านระยะเวลา	ด้าน งบประมาณ	ผลการดำเนินงาน	งบประมาณ		บรรลุ		ไม่บรรลุ
											ที่ได้รับ	ที่ใช้จริง			
ภ.216	โครงการพัฒนาปรับปรุง ห้องอ่านหนังสือ	รองคณบดีฝ่าย วิชาการ	/				<u>การดำเนินงาน</u> -	<u>ระยะเวลา</u> -	<u>งบประมาณ</u> -	<u>ตัวบ่งชี้เชิงปริมาณ</u> ได้หนังสือและ/หรือตำราที่ตรงตามความต้องการของหน่วยงาน ต่างๆ (ประเมินจากรายการหนังสือและ/หรือตำราที่จัดซื้อ เทียบ กับรายการหนังสือและ/หรือตำราที่เสนอจากหน่วยงานต่างๆ) <u>ผลการดำเนินงานตามตัวบ่งชี้</u> - <u>ปัญหาอุปสรรค</u> ..... .....	100,000	16,761.60			
						<u>ปัญหาอุปสรรค</u> -	<u>ปัญหาอุปสรรค</u> -	<u>ปัญหาอุปสรรค</u> -	<u>ตัวบ่งชี้เชิงคุณภาพ</u> 1. นิสิตมีหนังสือและ/หรือตำราเพียงพอต่อการค้นคว้า (ประเมิน จากการสัมภาษณ์เชิงลึกกับนิสิต) 2. รายการหนังสือและ/หรือตำราเหมาะสมกับหลักสูตรที่เปิดการ เรียนการสอน (ประเมินจากการสัมภาษณ์เชิงลึกกับอาจารย์ที่ เกี่ยวข้องและการวิเคราะห์เปรียบเทียบรายชื่อหนังสือและ/หรือ ตำรากับหลักสูตร) 3. อาจารย์และนิสิตมีความพึงพอใจในรายการหนังสือและ/หรือ ตำราที่จัดหา เฉลี่ยระดับตั้งแต่ 3.5 (ประเมินจากแบบสอบถาม สเกล 1-5) <u>ผลการดำเนินงานตามตัวบ่งชี้</u> ..... <u>ปัญหาอุปสรรค</u> ..... <u>เวลา</u> การดำเนินการโครงการเป็นไปตามระยะเวลาที่กำหนด <u>ผลการดำเนินงานตามตัวบ่งชี้</u> ..... <u>ต้นทุน</u> การเบิกค่าใช้จ่ายในโครงการเป็นไปตามแผนที่วางไว้ <u>ผลการดำเนินงานตามตัวบ่งชี้</u> .....						

แบบสอบถามการติดตามและประเมินผลแผนปฏิบัติการประจำปี 2555 คณะเภสัชศาสตร์ มหาวิทยาลัยนครสวรรค์  
ครั้งที่ 3 (รอบ 9 เดือน 1 ตุลาคม 2554 – 30 มิถุนายน 2555)

ยุทธศาสตร์ที่ 2 การจัดการหลักสูตรที่ส่งเสริมสมรรถนะของผู้เรียนและระบบการเรียนรู้ที่มีประสิทธิภาพ (Competency-based Curriculum and Effective Student Learning)

(1) รหัส โครงการ	(2) ชื่อโครงการ	(3) ผู้รับผิดชอบ โครงการ ผู้ให้ข้อมูล	(4)สถานะโครงการ				(5) รายงานความก้าวหน้า กรณีอยู่ระหว่างดำเนินการ			(6) กรณีเสร็จสิ้นโครงการแล้ว การดำเนินงานตามตัวบ่งชี้ของโครงการ (KPIs)				(7) ปัญหา/อุปสรรค และแนวทาง แก้ไข (กรณี เลื่อน/ยกเลิก โครงการ)	
			อยู่ในช่วง ดำเนิน โครงการ	เสร็จ* เรียบร้อยแล้ว	เลื่อน โครงการ	ขอ ยกเลิก โครงการ	ด้านกิจกรรม	ด้านระยะเวลา	ด้านงบประมาณ	ผลการดำเนินงาน	งบประมาณ		บรรลุ		ไม่บรรลุ
											ที่ได้รับ	ที่ใช้จริง			
ภ.217	โครงการนำเสนอผลงาน วิชาการระดับประเทศ สำหรับนิสิตระดับ บัณฑิตศึกษา	รองคณบดีฝ่าย วิชาการ	/ ตลอดปี การศึกษา				<u>การดำเนินงาน</u> -	<u>ระยะเวลา</u> -	<u>งบประมาณ</u> ใช้เงินงบประมาณไป แล้ว 1,500 บาท	<u>ตัวบ่งชี้เชิงปริมาณ</u> ร้อยละ 10 ของจำนวนนิสิตระดับบัณฑิตศึกษา ได้เข้าร่วมการ นำเสนอผลงานทางวิชาการระดับประเทศ อย่างน้อย 1 ครั้งใน ระยะเวลาของ 1 ปีงบประมาณ (ไม่น้อยกว่า 1 คน) <u>ผลการดำเนินงานตามตัวบ่งชี้</u> ..... ..... <u>ปัญหาอุปสรรค</u> ..... ..... <u>ตัวบ่งชี้เชิงคุณภาพ</u> 1. นิสิตระดับบัณฑิตศึกษาเกิดการแลกเปลี่ยนความรู้และวิชาการ ใหม่ ๆ (ประเมินจากรายงานการนำเสนอผลงานทางวิชาการ ของนิสิตที่ได้รับการสนับสนุน) 2. นิสิตระดับบัณฑิตศึกษาได้ฝึกทักษะการฟัง การวิเคราะห์ การ วิจารณ์และนำเสนอผลงานวิชาการอย่างสร้างสรรค์ (ประเมิน จากการสัมภาษณ์เชิงลึกกับนิสิตที่ได้รับการสนับสนุน) <u>ผลการดำเนินงานตามตัวบ่งชี้</u> ..... ..... <u>ปัญหาอุปสรรค</u> ..... ..... <u>เวลา</u> การดำเนินการโครงการเป็นไปตามระยะเวลาที่กำหนด <u>ผลการดำเนินงานตามตัวบ่งชี้</u> ..... ..... <u>ต้นทุน</u> การเบิกค่าใช้จ่ายในโครงการเป็นไปตามแผน <u>ผลการดำเนินงานตามตัวบ่งชี้</u> ..... .....	37,500	1,500			

แบบสอบถามการติดตามและประเมินผลแผนปฏิบัติการประจำปี 2555 คณะเภสัชศาสตร์ มหาวิทยาลัยนครสวรรค์

ครั้งที่ 3 (รอบ 9 เดือน 1 ตุลาคม 2554 – 30 มิถุนายน 2555)

ยุทธศาสตร์ที่ 2 การจัดการหลักสูตรที่ส่งเสริมสมรรถนะของผู้เรียนและระบบการเรียนรู้ที่มีประสิทธิภาพ (Competency-based Curriculum and Effective Student Learning)

(1) รหัส โครงการ	(2) ชื่อโครงการ	(3) ผู้รับผิดชอบ โครงการ ผู้ให้ข้อมูล	(4)สถานะโครงการ				(5) รายงานความก้าวหน้า กรณีอยู่ระหว่างดำเนินการ			(6) กรณีเสร็จสิ้นโครงการแล้ว การดำเนินงานตามตัวบ่งชี้ของโครงการ (KPIs)				(7) ปัญหา/อุปสรรค และแนวทาง แก้ไข (กรณี เลื่อน/ยกเลิก โครงการ)		
			อยู่ในช่วง ดำเนิน โครงการ	เสร็จ* เรียบร้อยแล้ว	เลื่อน โครงการ	ขอ ยกเลิก โครงการ	ด้านกิจกรรม	ด้านระยะเวลา	ด้าน งบประมาณ	ผลการดำเนินงาน	งบประมาณ		บรรลุ		ไม่บรรลุ	
											ที่ได้รับ	ที่ใช้จริง				
ภ.218	โครงการสัมมนาเชิงปฏิบัติการพัฒนาการจัดการเรียนการสอนของภาควิชา	รองคณบดีฝ่ายวิชาการ		/			การดำเนินงาน -	ระยะเวลา -	งบประมาณ -	<b>ตัวบ่งชี้เชิงปริมาณ</b> 1. จำนวนคณาจารย์ในภาควิชาเข้าร่วมสัมมนาสำหรับการจัดภายในสถานที่ไม่น้อยกว่าร้อยละ 70 ของคณาจารย์ทั้งหมดในภาควิชาที่ปฏิบัติงานอยู่ ณ เวลานั้น (ไม่น้อยกว่า 35 คน) และไม่น้อยกว่าร้อยละ 50 สำหรับการจัดโครงการนอกสถานที่ (ไม่น้อยกว่า 22 คน) 2. มีการจัดทำร่าง มคอ. 3,4, 5 และ 6 ครบทุกรายวิชา 3. รายงานการสัมมนา <b>ผลการดำเนินงานตามตัวบ่งชี้</b> ..... <b>ตัวบ่งชี้เชิงคุณภาพ</b> 1. เกิดระบบการจัดการเรียนการสอนที่มีคุณภาพ ตอบสนองความต้องการของนิสิต และบรรลุเป้าประสงค์ของหลักสูตร และการประกันคุณภาพการศึกษาที่เกี่ยวข้อง (ประเมินจากการสัมภาษณ์เชิงลึกกับนิสิต ร่วมกับการวิเคราะห์เนื้อหาประมวลรายวิชาเทียบกับเป้าประสงค์ของหลักสูตรและคู่มือการประกันคุณภาพการศึกษา) 2. ผู้เข้าร่วมโครงการมีความพึงพอใจต่อการจัดโครงการอยู่ในคะแนน 3.50 (ประเมินจากแบบสอบถาม สเกล 1-5) <b>ผลการดำเนินงานตามตัวบ่งชี้</b> ..... <b>ปัญหาอุปสรรค</b> ..... <b>เวลา</b> เป็นไปตามกำหนดการที่ตั้งไว้ในแผน <b>ผลการดำเนินงานตามตัวบ่งชี้</b> ..... <b>ต้นทุน</b> เบิกจ่ายไม่เกินงบประมาณที่ตั้งไว้ <b>ผลการดำเนินงานตามตัวบ่งชี้</b> .....	23,000	12,327	/	/	/	/

แบบสอบถามการติดตามและประเมินผลแผนปฏิบัติการประจำปี 2555 คณะเภสัชศาสตร์ มหาวิทยาลัยนครสวรรค์

ครั้งที่ 3 (รอบ 9 เดือน 1 ตุลาคม 2554 – 30 มิถุนายน 2555)

ยุทธศาสตร์ที่ 2 การจัดการหลักสูตรที่ส่งเสริมสมรรถนะของผู้เรียนและระบบการเรียนรู้ที่มีประสิทธิภาพ (Competency-based Curriculum and Effective Student Learning)

(1) รหัส โครงการ	(2) ชื่อโครงการ	(3) ผู้รับผิดชอบโครงการ ผู้ให้ข้อมูล	(4)สถานะโครงการ				(5) รายงานความก้าวหน้า กรณีอยู่ระหว่างดำเนินการ			(6) กรณีเสร็จสิ้นโครงการแล้ว การดำเนินงานตามตัวบ่งชี้ของโครงการ (KPIs)				(7) ปัญหา/อุปสรรค และแนวทาง แก้ไข (กรณี เลื่อน/ยกเลิก โครงการ	
			อยู่ในช่วง ดำเนิน โครงการ	เสร็จ* เรียบร้อย แล้ว	เลื่อน โครงการ	ขอ ยกเลิก โครงการ	ด้านกิจกรรม	ด้านระยะเวลา	ด้าน งบประมาณ	ผลการดำเนินงาน	งบประมาณ		บรรลุ		ไม่บรรลุ
											ที่ได้รับ	ที่ใช้จริง			
ภ.219	โครงการศึกษาปัญหาสาธารณสุข ในชุมชน	ดร.ภก.ธีรพล ทิพย์พยอม		/			การดำเนินงาน -	ระยะเวลา -	งบประมาณ -	<u>ตัวบ่งชี้เชิงปริมาณ</u> จำนวนนิสิตชั้นปีที่ 3 เข้าร่วมการดูงาน ร้อยละ 100 <u>ผลการดำเนินงานตามตัวบ่งชี้</u> นิสิตชั้นปีที่ 3 ที่ลงทะเบียนทุกคนได้เข้าร่วม กิจกรรมดูงาน <u>ปัญหาอุปสรรค</u> ไม่มี <u>ตัวบ่งชี้เชิงคุณภาพ</u> แบบประเมินการนำเสนองานที่ไปดู (ได้รับ คะแนนร้อยละ 70 ขึ้นไป) <u>ผลการดำเนินงานตามตัวบ่งชี้</u> นิสิตทั้ง 13 กลุ่มได้มีการนำเสนอและผ่านการ ประเมินทุกกลุ่ม <u>ปัญหาอุปสรรค</u> ไม่มี <u>เวลา</u> การดำเนินการโครงการเป็นไปตามระยะเวลาที่ กำหนด <u>ผลการดำเนินงานตามตัวบ่งชี้</u> เป็นไปตามระยะเวลาที่กำหนด <u>ต้นทุน</u> การเบิกค่าใช้จ่ายในโครงการเป็นไปตามแผน <u>ผลการดำเนินงานตามตัวบ่งชี้</u> ..... .....	32,639	22,955			

แบบสอบถามการติดตามและประเมินผลแผนปฏิบัติการประจำปี 2555 คณะเภสัชศาสตร์ มหาวิทยาลัยนเรศวร  
ครั้งที่ 3 (เมษายน – มิถุนายน 2555)

ยุทธศาสตร์ที่ 2 การจัดการหลักสูตรที่ส่งเสริมสมรรถนะของผู้เรียนและระบบการเรียนรู้ที่มีประสิทธิภาพ (Competency-based Curriculum and Effective Student Learning)

(1) รหัส โครงการ	(2) ชื่อโครงการ	(3) ผู้รับผิดชอบ โครงการ ผู้ให้ข้อมูล	(4)สถานะโครงการ				(5) รายงานความก้าวหน้า กรณีอยู่ระหว่างดำเนินการ			(6) กรณีเสร็จสิ้นโครงการแล้ว การดำเนินงานตามตัวบ่งชี้ของโครงการ (KPIs)				(7) ปัญหา/ อุปสรรคและ แนวทางแก้ไข (กรณีเลื่อน/ ยกเลิกโครงการ)	
			อยู่ในช่วง ดำเนิน โครงการ	เสร็จ เรียบร้อยแล้ว	เลื่อน โครงการ	ขอ ยกเลิก โครงการ	ด้านกิจกรรม	ด้านระยะเวลา	ด้าน งบประมาณ	ผลการดำเนินงาน	งบประมาณ		บรรลุ		ไม่บรรลุ
											ได้รับ จัดสรร	ใช้จริง			
ภ.220	โครงการฝึกทักษะการสื่อสารและการให้คำปรึกษาโดยการทำปฏิบัติการกับผู้ป่วยจำลอง	หัวหน้าภาควิชาเภสัชกรรมปฏิบัติ	/				การดำเนินงานอยู่ระหว่างประเมินความพึงพอใจของนิสิตที่เข้าร่วมโครงการ	ระยะเวลา -	งบประมาณ -	<b>ตัวบ่งชี้เชิงปริมาณ</b> จำนวนนิสิตทุกคนเข้าร่วมโครงการนิสิตมีระดับคะแนนทักษะการสื่อสารอยู่ในระดับปานกลางถึงมาก <b>ผลการดำเนินงานตามตัวบ่งชี้</b> ..... <b>ปัญหาอุปสรรค</b> ..... <b>ตัวบ่งชี้เชิงคุณภาพ</b> นิสิต ได้ประโยชน์จากการฝึกปฏิบัติ และมีความพึงพอใจในปฏิบัติการโดยมีคะแนนเฉลี่ย 3.50 จากสเกล 1-5 <b>ผลการดำเนินงานตามตัวบ่งชี้</b> ..... <b>ปัญหาอุปสรรค</b> ..... <b>เวลา</b> สามารถดำเนินการได้อย่างมีประสิทธิภาพภายในเวลาที่กำหนด <b>ผลการดำเนินงานตามตัวบ่งชี้</b> ..... <b>ต้นทุน</b> สามารถดำเนินการได้อย่างมีประสิทธิภาพภายในงบที่กำหนด <b>ผลการดำเนินงานตามตัวบ่งชี้</b> .....	8,700	8,697			

แบบสอบถามการติดตามและประเมินผลแผนปฏิบัติการประจำปี 2555 คณะเภสัชศาสตร์ มหาวิทยาลัยนครสวรรค์

ครั้งที่ 3 (รอบ 9 เดือน 1 ตุลาคม 2554 – 30 มิถุนายน 2555)

ยุทธศาสตร์ที่ 2 การจัดการหลักสูตรที่ส่งเสริมสมรรถนะของผู้เรียนและระบบการเรียนรู้ที่มีประสิทธิภาพ (Competency-based Curriculum and Effective Student Learning)

(1) รหัส โครงการ	(2) ชื่อโครงการ	(3) ผู้รับผิดชอบ โครงการ ผู้ให้ข้อมูล	(4)สถานะโครงการ				(5) รายงานความก้าวหน้า กรณีอยู่ระหว่างดำเนินการ			(6) กรณีเสร็จสิ้นโครงการแล้ว การดำเนินงานตามตัวบ่งชี้ของโครงการ (KPIs)				(7) ปัญหา/อุปสรรค และแนวทาง แก้ไข (กรณี เลื่อน/ยกเลิก โครงการ	
			อยู่ในช่วง ดำเนิน โครงการ	เสร็จ* เรียบร้อย แล้ว	เลื่อน โครงการ	ขอ ยกเลิก โครงการ	ด้านกิจกรรม	ด้านระยะเวลา	ด้านงบประมาณ	ผลการดำเนินงาน	งบประมาณ		บรรลุ		ไม่ บรรลุ
											ที่ได้รับ	ที่ใช้จริง			
ภ.221	เสริมประสบการณ์วิชาจริยธรรม เชิงวิชาชีพ	รศ.ดร.ภิญญา เปลี่ยนบางช้าง		/			<u>การดำเนินงาน</u> -	<u>ระยะเวลา</u> -	<u>งบประมาณ</u> -	<u>ตัวบ่งชี้เชิงปริมาณ</u> 1. มีการดำเนินโครงการในวันและเวลาที่กำหนด 2. มีผู้เข้าร่วมโครงการตามประมาณการ <u>ผลการดำเนินงานตามตัวบ่งชี้</u> นิสิต อาจารย์ และวิทยากร เข้าร่วมโครงการทั้งสิ้น 112 คน และยังมีประชาชนทั่วไปเข้าร่วมอีกเป็น จำนวนมาก <u>ตัวบ่งชี้เชิงคุณภาพ</u> 1. ผู้เข้าร่วมโครงการมีความพึงพอใจและเห็น ประโยชน์ของโครงการ 2. นิสิตที่เข้าร่วมโครงการมีความตระหนักเรื่อง จริยธรรมวิชาชีพเพิ่มขึ้นจากก่อนเข้าร่วม กิจกรรม <u>ผลการดำเนินงานตามตัวบ่งชี้</u> จากการสนทนากลุ่มนิสิตมีความพึงพอใจต่อการจัด โครงการในระดับดี และนิสิตรายงานว่าตนมีความ ตระหนักเรื่องจริยธรรมวิชาชีพเพิ่มขึ้น โดยเฉพาะ เรื่องการชวนบ้านซึ่งเคยมีความรู้เพียงผิวเผิน <u>ปัญหาอุปสรรค</u> ..... <u>เวลา</u> มีการจัดโครงการตามวันและเวลาที่กำหนด <u>ผลการดำเนินงานตามตัวบ่งชี้</u> ..... <u>ต้นทุน</u> สามารถจัดโครงการภายใต้งบประมาณที่เสนอ <u>ผลการดำเนินงานตามตัวบ่งชี้</u> .....	6,000	4,517			

แบบสอบถามการติดตามและประเมินผลแผนปฏิบัติการประจำปี 2555 คณะเภสัชศาสตร์ มหาวิทยาลัยนครสวรรค์  
ครั้งที่ 3 (เมษายน - มิถุนายน 2555)

ยุทธศาสตร์ที่ 2 การจัดการหลักสูตรที่ส่งเสริมสมรรถนะของผู้เรียนและระบบการเรียนรู้ที่มีประสิทธิภาพ (Competency-based Curriculum and Effective Student Learning)

(1) รหัส โครงการ	(2) ชื่อโครงการ	(3) ผู้รับผิดชอบ โครงการ ผู้ให้ข้อมูล	(4)สถานะโครงการ				(5) รายงานความก้าวหน้า กรณีอยู่ระหว่างดำเนินการ			(6) กรณีเสร็จสิ้นโครงการแล้ว การดำเนินงานตามตัวบ่งชี้ของโครงการ (KPIs)				(7) ปัญหา/อุปสรรค และแนว ทางแก้ไข (กรณี เลื่อน/ยกเลิก โครงการ	
			อยู่ในช่วง ดำเนิน โครงการ	เสร็จ เรียบร้อยแล้ว	เลื่อน โครงการ	ขอ ยกเลิก โครงการ	ด้านกิจกรรม	ด้านระยะเวลา	ด้านงบประมาณ	ผลการดำเนินงาน	งบประมาณ		บรรลุ		ไม่ บรรลุ
											ได้รับ จัดสรร	ใช้จริง			
ภ.222	โครงการพัฒนาการทำงานแบบ อาจารย์ผู้ปฏิบัติงาน (practitioner-teacher model)	หัวหน้าภาควิชา เภสัชกรรมปฏิบัติ	/				การดำเนินงาน อยู่ระหว่างสรุปผล การดำเนิน โครงการ	ระยะเวลา -	งบประมาณ -	<b>ตัวบ่งชี้เชิงปริมาณ</b> จำนวนอาจารย์เข้าร่วมโครงการภาคการศึกษาละ 2 คน <b>ผลการดำเนินงานตามตัวบ่งชี้</b> มีจำนวนอาจารย์เข้าร่วมโครงการทั้งสิ้น 9 คน <b>ปัญหาอุปสรรค</b> ..... ..... <b>ตัวบ่งชี้เชิงคุณภาพ</b> อาจารย์ได้รับประสบการณ์ตรงเพื่อนำมาใช้ใน การพัฒนาการเรียนการสอน <b>ผลการดำเนินงานตามตัวบ่งชี้</b> ..... ..... <b>ปัญหาอุปสรรค</b> ..... ..... <b>เวลา</b> 2-3 เดือน <b>ผลการดำเนินงานตามตัวบ่งชี้</b> ..... ..... <b>ต้นทุน</b> 12,000 บาท <b>ผลการดำเนินงานตามตัวบ่งชี้</b> ..... .....	42,000	41,999			

แบบสอบถามการติดตามและประเมินผลแผนปฏิบัติการประจำปี 2555 คณะเภสัชศาสตร์ มหาวิทยาลัยนครสวรรค์

ครั้งที่ 3 (รอบ 9 เดือน 1 ตุลาคม 2554 – 30 มิถุนายน 2555)

ยุทธศาสตร์ที่ 2 การจัดการหลักสูตรที่ส่งเสริมสมรรถนะของผู้เรียนและระบบการเรียนรู้ที่มีประสิทธิภาพ (Competency-based Curriculum and Effective Student Learning)

(1) รหัส โครงการ	(2) ชื่อโครงการ	(3) ผู้รับผิดชอบโครงการ ผู้ให้ข้อมูล	(4)สถานะโครงการ				(5) รายงานความก้าวหน้า กรณีอยู่ระหว่างดำเนินการ			(6) กรณีเสร็จสิ้นโครงการแล้ว การดำเนินงานตามตัวบ่งชี้ของโครงการ (KPIs)				(7) ปัญหา/อุปสรรค และแนวทาง แก้ไข (กรณี เลื่อน/ยกเลิก โครงการ	
			อยู่ในช่วง ดำเนิน โครงการ	เสร็จ* เรียบร้อยแล้ว	เลื่อน โครงการ	ขอ ยกเลิก โครงการ	ด้านกิจกรรม	ด้านระยะเวลา	ด้าน งบประมาณ	ผลการดำเนินงาน	งบประมาณ		บรรลุ		ไม่บรรลุ
											ที่ได้รับ	ที่ใช้จริง			
ภ.223	โครงการออกร้าน Herbal Cosmetic Fair ครั้งที่ 4	รศ.ดร.กรกนก อิงคินันท์		/			<u>การดำเนินงาน</u> -	<u>ระยะเวลา</u> -	<u>งบประมาณ</u> -	<u>ตัวบ่งชี้เชิงปริมาณ</u> จำนวนนิสิตเข้าร่วมโครงการอย่างน้อยร้อยละ 100 <u>ผลการดำเนินงานตามตัวบ่งชี้</u> มีจำนวนนิสิตสาขาวิทยาศาสตร์เครื่องสำอางชั้น ปีที่ 3 เข้าร่วมโครงการทุกคน <u>ปัญหาอุปสรรค</u> ..... ..... <u>ตัวบ่งชี้เชิงคุณภาพ</u> นิสิตมีประสบการณ์ในการวิจัยพัฒนาผลิตภัณฑ์ เครื่องสำอางจากผลิตภัณฑ์ธรรมชาติ <u>ผลการดำเนินงานตามตัวบ่งชี้</u> มีการนำเสนอผลงานการพัฒนาผลิตภัณฑ์ เครื่องสำอางจากธรรมชาติ และมีการประกวด ผลงานฯ <u>ปัญหาอุปสรรค</u> ..... ..... <u>เวลา</u> - <u>ผลการดำเนินงานตามตัวบ่งชี้</u> ..... ..... <u>ต้นทุน</u> 12,000 บาท <u>ผลการดำเนินงานตามตัวบ่งชี้</u> ..... .....	12,000	12,000	/	/	



แบบสอบถามการติดตามและประเมินผลแผนปฏิบัติการประจำปี 2555 คณะเภสัชศาสตร์ มหาวิทยาลัยนครสวรรค์  
ครั้งที่ 3 (เมษายน – มิถุนายน 2555)

ยุทธศาสตร์ที่ 2 การจัดการหลักสูตรที่ส่งเสริมสมรรถนะของผู้เรียนและระบบการเรียนรู้ที่มีประสิทธิภาพ (Competency-based Curriculum and Effective Student Learning)

(1) รหัส โครงการ	(2) ชื่อโครงการ	(3) ผู้รับผิดชอบโครงการ ผู้ให้ข้อมูล	(4)สถานะโครงการ				(5) รายงานความก้าวหน้า กรณีอยู่ระหว่างดำเนินการ			(6) กรณีเสร็จสิ้นโครงการแล้ว การดำเนินงานตามตัวบ่งชี้ของโครงการ (KPIs)				(7) ปัญหา/ อุปสรรคและ แนวทางแก้ไข (กรณีเลื่อน/ ยกเลิกโครงการ)	
			อยู่ในช่วง ดำเนิน โครงการ	เสร็จ เรียบร้อยแล้ว	เลื่อน โครงการ	ขอ ยกเลิก โครงการ	ด้านกิจกรรม	ด้านระยะเวลา	ด้าน งบประมาณ	ผลการดำเนินงาน	งบประมาณ		บรรลุ		ไม่บรรลุ
											ได้รับ จัดสรร	ใช้จริง			
ภ.224	โครงการปฐมนิเทศนิสิตระดับบัณฑิตศึกษา สาขาวิชาเภสัชกรรมชุมชน ปีการศึกษา 2555	ผู้ช่วยคณบดีฝ่ายวิชาการ	/				การดำเนินงาน -	ระยะเวลา -	งบประมาณ -	<b>ตัวบ่งชี้เชิงปริมาณ</b> 1. จำนวนนิสิตที่เข้าร่วมโครงการไม่น้อยร้อยละ 80 ของเป้าหมาย (ไม่น้อยกว่า 32 คน) 2. จำนวนอาจารย์และบุคลากรที่เข้าร่วมโครงการไม่น้อยกว่าร้อยละ 80 ของเป้าหมาย (ไม่น้อยกว่า 13 คน) <b>ผลการดำเนินงานตามตัวบ่งชี้</b> ..... <b>ปัญหาอุปสรรค</b> ..... <b>ตัวบ่งชี้เชิงคุณภาพ</b> 1. นิสิตที่เข้าร่วมโครงการมีความพึงพอใจโดยมีระดับคะแนนเฉลี่ยโดยรวมไม่น้อยกว่า 3.50 (ประเมินจากแบบสอบถาม ระดับคะแนน 1-5) 2. นิสิตที่เข้าร่วมโครงการมีความเข้าใจเกี่ยวกับหลักสูตรเพิ่มขึ้นอย่างน้อยร้อยละ 50 จากก่อนเข้าร่วมโครงการ (ประเมินจากแบบวัดความเข้าใจ) 3. นิสิตที่เข้าร่วมโครงการมีทัศนคติที่ดีต่อหลักสูตร คณะเภสัชศาสตร์ และมหาวิทยาลัยนครสวรรค์ เพิ่มขึ้นอย่างน้อยร้อยละ 30 จากก่อนเข้าร่วมโครงการ (ประเมินจากแบบสอบถามทัศนคติ) 4. นิสิตและอาจารย์มีความสัมพันธ์อันดีต่อกัน (ประเมินจากการสังเกตการปฏิสัมพันธ์ในหมู่นิสิต และระหว่างนิสิตกับอาจารย์ ระหว่างการดำเนินโครงการ)	137,120	-			

แบบสอบถามการติดตามและประเมินผลแผนปฏิบัติการประจำปี 2555 คณะเภสัชศาสตร์ มหาวิทยาลัยนครสวรรค์  
ครั้งที่ 3 (รอบ 9 เดือน 1 ตุลาคม 2554 – 30 มิถุนายน 2555)

ยุทธศาสตร์ที่ 2 การจัดการหลักสูตรที่ส่งเสริมสมรรถนะของผู้เรียนและระบบการเรียนรู้ที่มีประสิทธิภาพ (Competency-based Curriculum and Effective Student Learning)

(1) รหัส โครงการ	(2) ชื่อโครงการ	(3) ผู้รับผิดชอบโครงการ ผู้ให้ข้อมูล	(4)สถานะโครงการ				(5) รายงานความก้าวหน้า กรณีอยู่ระหว่างดำเนินการ			(6) กรณีเสร็จสิ้นโครงการแล้ว การดำเนินงานตามตัวบ่งชี้ของโครงการ (KPIs)				(7) ปัญหา/อุปสรรค และแนวทาง แก้ไข (กรณี เลื่อน/ยกเลิก โครงการ)	
			อยู่ในช่วง ดำเนิน โครงการ	เสร็จ* เรียบร้อยแล้ว	เลื่อน โครงการ	ขอ ยกเลิก โครงการ	ด้านกิจกรรม	ด้านระยะเวลา	ด้าน งบประมาณ	ผลการดำเนินงาน	งบประมาณ		บรรลุ		ไม่บรรลุ
											ที่ได้รับ	ที่ใช้จริง			
ภ.225	โครงการปัจฉิมนิเทศนิสิตระดับบัณฑิตศึกษา สาขาวิชาเภสัชกรรมชุมชน ปีการศึกษา 2555	ประธานหลักสูตรเภสัชศาสตรมหาบัณฑิต สาขาวิชาเภสัชกรรมชุมชน	/				การดำเนินงานอยู่ระหว่างดำเนินการ เบิกจ่าย	ระยะเวลา -	งบประมาณ -	ตัวบ่งชี้เชิงปริมาณ 1. จำนวนนิสิตที่เข้าร่วมโครงการ ไม่น้อยกว่าร้อยละ 80 ของเป้าหมาย 2. จำนวนอาจารย์และบุคลากรที่เข้าร่วมโครงการ ไม่น้อยกว่าร้อยละ 80 ของเป้าหมาย ผลการดำเนินงานตามตัวบ่งชี้ ..... ..... ตัวบ่งชี้เชิงคุณภาพ 1. ผู้เข้าร่วมโครงการมีความพึงพอใจต่อการจัดโครงการ โดยมีระดับคะแนนเฉลี่ยโดยรวมไม่น้อยกว่า 3.50 (ประเมินจากแบบสอบถาม ระดับคะแนน 1-5) 2. นิสิตมีแนวคิดที่ดีต่อการดำเนินชีวิต และมีคุณสมบัติเป็นผู้นำด้านการบริหารสถานประกอบการเภสัชกรรมชุมชน (ประเมินจากการสัมภาษณ์เชิงลึกกับมหาบัณฑิต) 3. ผู้เข้าร่วมโครงการมีความสัมพันธ์อันดีต่อกัน (ประเมินจากการเฝ้าสังเกตการณ์มีส่วนร่วมและปฏิสัมพันธ์ในหมู่นิสิตและระหว่างนิสิตกับอาจารย์ระหว่างดำเนินโครงการ) ผลการดำเนินงานตามตัวบ่งชี้ ..... ..... เวลา ดำเนินโครงการตามระยะเวลาที่กำหนด ผลการดำเนินงานตามตัวบ่งชี้ ..... ..... ต้นทุน เบิกจ่ายอยู่ในงบประมาณที่กำหนด	178,940	-			

แบบสอบถามการติดตามและประเมินผลแผนปฏิบัติการประจำปี 2555 คณะเภสัชศาสตร์ มหาวิทยาลัยนครสวรรค์  
ครั้งที่ 3 (รอบ 9 เดือน 1 ตุลาคม 2554 – 30 มิถุนายน 2555)

ยุทธศาสตร์ที่ 2 การจัดการหลักสูตรที่ส่งเสริมสมรรถนะของผู้เรียนและระบบการเรียนรู้ที่มีประสิทธิภาพ (Competency-based Curriculum and Effective Student Learning)

(1) รหัส โครงการ	(2) ชื่อโครงการ	(3) ผู้รับผิดชอบโครงการ ผู้ให้ข้อมูล	(4)สถานะโครงการ				(5) รายงานความก้าวหน้า กรณีอยู่ระหว่างดำเนินการ			(6) กรณีเสร็จสิ้นโครงการแล้ว การดำเนินงานตามตัวบ่งชี้ของโครงการ (KPIs)				(7) ปัญหา/อุปสรรค และแนวทาง แก้ไข (กรณี เลื่อน/ยกเลิก โครงการ)	
			อยู่ในช่วง ดำเนิน โครงการ	เสร็จ* เรียบร้อยแล้ว	เลื่อน โครงการ	ขอ ยกเลิก โครงการ	ด้านกิจกรรม	ด้านระยะเวลา	ด้าน งบประมาณ	ผลการดำเนินงาน	งบประมาณ		บรรลุ		ไม่บรรลุ
											ที่ได้รับ	ที่ใช้จริง			
ภ.226	โครงการสัมมนาเพื่อปรับปรุงหลักสูตรและการเรียนการสอนเภสัชศาสตร์มหาบัณฑิตสาขาวิชาเภสัชกรรมชุมชน	ประธานหลักสูตรเภสัชศาสตร์มหาบัณฑิตสาขาวิชาเภสัชกรรมชุมชน				/	<u>การดำเนินงาน</u> -	<u>ระยะเวลา</u> -	<u>งบประมาณ</u> -	<u>ตัวบ่งชี้เชิงปริมาณ</u> 1. รายงานปรับปรุงหลักสูตร 2. จำนวนผู้เข้าร่วมโครงการไม่น้อยกว่าร้อยละ 80 ของเป้าหมาย (ไม่น้อยกว่า 16 คน) <u>ผลการดำเนินงานตามตัวบ่งชี้</u> ..... ..... <u>ตัวบ่งชี้เชิงคุณภาพ</u> หลักสูตรที่ปรับปรุงตามผลของการสัมมนา มีความสอดคล้องกับปรัชญาและวัตถุประสงค์ รวมทั้งมีความทันสมัย ประเมินจากการวิเคราะห์เนื้อหาหลักสูตรที่ปรับปรุงแล้ว <u>ผลการดำเนินงานตามตัวบ่งชี้</u> ..... ..... <u>เวลา</u> ดำเนินโครงการตามระยะเวลาที่กำหนด <u>ผลการดำเนินงานตามตัวบ่งชี้</u> ..... ..... <u>ต้นทุน</u> เบิกจ่ายอยู่ในงบประมาณที่กำหนด <u>ผลการดำเนินงานตามตัวบ่งชี้</u> ..... .....	88,000	-			

แบบสอบถามการติดตามและประเมินผลแผนปฏิบัติการประจำปี 2555 คณะเภสัชศาสตร์ มหาวิทยาลัยนครสวรรค์

ครั้งที่ 3 (รอบ 9 เดือน 1 ตุลาคม 2554 – 30 มิถุนายน 2555)

ยุทธศาสตร์ที่ 2 การจัดการหลักสูตรที่ส่งเสริมสมรรถนะของผู้เรียนและระบบการเรียนรู้ที่มีประสิทธิภาพ (Competency-based Curriculum and Effective Student Learning)

(1) รหัส โครงการ	(2) ชื่อโครงการ	(3) ผู้รับผิดชอบโครงการ ผู้ให้ข้อมูล	(4)สถานะโครงการ				(5) รายงานความก้าวหน้า กรณีอยู่ระหว่างดำเนินการ			(6) กรณีเสร็จสิ้นโครงการแล้ว การดำเนินงานตามตัวบ่งชี้ของโครงการ (KPIs)				(7) ปัญหา/อุปสรรค และแนวทาง แก้ไข (กรณี เลื่อน/ยกเลิก โครงการ)		
			อยู่ในช่วง ดำเนิน โครงการ	เสร็จ* เรียบร้อยแล้ว	เลื่อน โครงการ	ขอ ยกเลิก โครงการ	ด้านกิจกรรม	ด้านระยะเวลา	ด้าน งบประมาณ	ผลการดำเนินงาน	งบประมาณ		บรรลุ		ไม่บรรลุ	
											ที่ได้รับ	ที่ใช้จริง				
ภ.227	โครงการการศึกษาดูงาน เภสัชกรรมชุมชนในประเทศ	ประธานหลักสูตร เภสัชศาสตรมหาบัณฑิต สาขาวิชาเภสัชกรรม ชุมชน		/			<u>การดำเนินงาน</u> -	<u>ระยะเวลา</u> -	<u>งบประมาณ</u> -	<u>ตัวบ่งชี้เชิงปริมาณ</u> 1.จำนวนนิสิตที่เข้าร่วมโครงการไม่น้อยกว่าร้อยละ 100 ของเป้าหมาย (ไม่น้อยกว่า 32 คน) 2.อาจารย์และบุคลากรที่เข้าร่วมโครงการไม่น้อยกว่าร้อยละ 100 ของเป้าหมาย (ไม่น้อยกว่า 4 คน) <u>ผลการดำเนินงานตามตัวบ่งชี้</u> นิสิตเข้าร่วมโครงการศึกษาดูงานจำนวน 38 คน อาจารย์และบุคลากรเข้าร่วมโครงการฯ จำนวน 4 คน <u>ตัวบ่งชี้เชิงคุณภาพ</u> 1.นิสิตมีความรู้เกี่ยวกับระบบการบริหารเภสัชกรรม การ บริหารจัดการ และระบบส่งต่อในร้านยาเพิ่มขึ้นกว่า ก่อนเข้าร่วมโครงการอย่างน้อยร้อยละ 30 (ประเมิน จากแบบวัดความรู้) 2.นิสิตมีความรู้เกี่ยวกับบทบาทและแนวโน้มของวิชาชีพ เภสัชกรรมชุมชนเพิ่มขึ้นกว่าก่อนเข้าร่วมโครงการ อย่างน้อยร้อยละ 30 (ประเมินจากแบบวัดความรู้) 3.นิสิตที่เข้าร่วมโครงการมีความพึงพอใจโดยมีระดับ คะแนนเฉลี่ยโดยรวมไม่น้อยกว่า 3.50 (ประเมินจาก แบบสอบถาม ระดับคะแนน 1-5) <u>ผลการดำเนินงานตามตัวบ่งชี้</u> 1. จากแบบสอบถามก่อน และหลังเข้าศึกษาดูงานนิสิต ให้ความเห็นว่ามีความรู้หลังเข้าศึกษาดูงานเพิ่มมาก ขึ้นจากก่อนศึกษาดูงานร้อยละ 31.60 2. นิสิตมีความพึงพอใจโดยภาพรวมมีคะแนนเฉลี่ย 4.26 <u>เวลา</u> ดำเนินโครงการตามระยะเวลาที่กำหนด <u>ผลการดำเนินงานตามตัวบ่งชี้</u> ดำเนินโครงการวันที่ 8 มกราคม 2555 <u>ต้นทุน</u> เบิกจ่ายอยู่ในงบประมาณที่กำหนด	16,320	15,270	✓	✓	✓	✓

แบบสอบถามการติดตามและประเมินผลแผนปฏิบัติการประจำปี 2555 คณะเภสัชศาสตร์ มหาวิทยาลัยนครสวรรค์  
ครั้งที่ 3 (รอบ 9 เดือน 1 ตุลาคม 2554 – 30 มิถุนายน 2555)

ยุทธศาสตร์ที่ 2 การจัดการหลักสูตรที่ส่งเสริมสมรรถนะของผู้เรียนและระบบการเรียนรู้ที่มีประสิทธิภาพ (Competency-based Curriculum and Effective Student Learning)

(1) รหัส โครงการ	(2) ชื่อโครงการ	(3) ผู้รับผิดชอบโครงการ ผู้ให้ข้อมูล	(4)สถานะโครงการ				(5) รายงานความก้าวหน้า กรณีอยู่ระหว่างดำเนินการ			(6) กรณีเสร็จสิ้นโครงการแล้ว การดำเนินงานตามตัวบ่งชี้ของโครงการ (KPIs)				(7) ปัญหา/อุปสรรค และแนวทาง แก้ไข (กรณี เลื่อน/ยกเลิก โครงการ	
			อยู่ในช่วง ดำเนิน โครงการ	เสร็จ* เรียบร้อย แล้ว	เลื่อน โครงการ	ขอ ยกเลิก โครงการ	ด้านกิจกรรม	ด้านระยะเวลา	ด้าน งบประมาณ	ผลการดำเนินงาน	งบประมาณ		บรรลุ		ไม่บรรลุ
											ที่ได้รับ	ที่ใช้จริง			
ภ.228	โครงการศึกษาดูงานเภสัชกรรมชุมชน ณ ต่างประเทศ นิสิตระดับบัณฑิตศึกษา	ประธานหลักสูตรเภสัชศาสตร์มหาบัณฑิต สาขาวิชาเภสัชกรรมชุมชน		/			<u>การดำเนินงาน</u> -	<u>ระยะเวลา</u> -	<u>งบประมาณ</u> -	<u>ตัวบ่งชี้เชิงปริมาณ</u> จำนวนนิสิตเข้าร่วมโครงการมากกว่า 80 % <u>ผลการดำเนินงานตามตัวบ่งชี้</u> มีจำนวนนิสิตที่เข้าร่วมโครงการจำนวน 28 คน คิดเป็นร้อยละ 87.50  <u>ตัวบ่งชี้เชิงคุณภาพ</u> นิสิตมีประสบการณ์และทักษะความรู้เพิ่มมากขึ้น <u>ผลการดำเนินงานตามตัวบ่งชี้</u> จากการสัมภาษณ์ นิสิตกล่าวว่าจากการเข้าร่วมศึกษาดูงานเภสัชกรรมชุมชน ณ ต่างประเทศ ทำให้มีประสบการณ์เพิ่มมากขึ้น <u>ปัญหาอุปสรรค</u> ..... ..... <u>เวลา</u> - <u>ผลการดำเนินงานตามตัวบ่งชี้</u> ..... ..... <u>ต้นทุน</u> - <u>ผลการดำเนินงานตามตัวบ่งชี้</u> ..... .....	376,000	144,855			

แบบสอบถามการติดตามและประเมินผลแผนปฏิบัติการประจำปี 2555 คณะเภสัชศาสตร์ มหาวิทยาลัยนครสวรรค์

ครั้งที่ 3 (รอบ 9 เดือน 1 ตุลาคม 2554 – 30 มิถุนายน 2555)

ยุทธศาสตร์ที่ 2 การจัดการหลักสูตรที่ส่งเสริมสมรรถนะของผู้เรียนและระบบการเรียนรู้ที่มีประสิทธิภาพ (Competency-based Curriculum and Effective Student Learning)

(1) รหัส โครงการ	(2) ชื่อโครงการ	(3) ผู้รับผิดชอบโครงการ ผู้ให้ข้อมูล	(4)สถานะโครงการ				(5) รายงานความก้าวหน้า กรณีอยู่ระหว่างดำเนินการ			(6) กรณีเสร็จสิ้นโครงการแล้ว การดำเนินงานตามตัวบ่งชี้ของโครงการ (KPIs)				(7) ปัญหา/อุปสรรค และแนวทาง แก้ไข (กรณี เลื่อน/ยกเลิก โครงการ)	
			อยู่ในช่วง ดำเนิน โครงการ	เสร็จ* เรียบร้อยแล้ว	เลื่อน โครงการ	ขอ ยกเลิก โครงการ	ด้านกิจกรรม	ด้านระยะเวลา	ด้าน งบประมาณ	ผลการดำเนินงาน	งบประมาณ		บรรลุ		ไม่บรรลุ
											ที่ได้รับ	ที่ใช้จริง			
ภ.229	โครงการศึกษาดูงานที่โรงงาน เครื่องสำอาง	ผศ.ดร.อัษฎางค์ พลนอก		/			<u>การดำเนินงาน</u> -	<u>ระยะเวลา</u> -	<u>งบประมาณ</u> -	<u>ตัวบ่งชี้เชิงปริมาณ</u> จำนวนนิสิตชั้นปีที่ 2และ3 เข้าร่วมการดูงาน ร้อยละ 95 <u>ผลการดำเนินงานตามตัวบ่งชี้</u> ..... ..... <u>ปัญหาอุปสรรค</u> ..... ..... <u>ตัวบ่งชี้เชิงคุณภาพ</u> แบบประเมินการนำเสนองานที่ไปดู (ได้รับ คะแนนร้อยละ 70 ขึ้นไป) <u>ผลการดำเนินงานตามตัวบ่งชี้</u> ..... ..... <u>ปัญหาอุปสรรค</u> ..... ..... <u>เวลา</u> การดำเนินการโครงการเป็นไปตามระยะเวลาที่ กำหนด <u>ผลการดำเนินงานตามตัวบ่งชี้</u> ..... ..... <u>ต้นทุน</u> การเบิกค่าใช้จ่ายในโครงการเป็นไปตามแผน <u>ผลการดำเนินงานตามตัวบ่งชี้</u> ..... .....	102,100	87,780	/	/	

แบบสอบถามการติดตามและประเมินผลแผนปฏิบัติการประจำปี 2555 คณะเภสัชศาสตร์ มหาวิทยาลัยนครสวรรค์  
ครั้งที่ 3 (เมษายน – มิถุนายน 2555)

ยุทธศาสตร์ที่ 2 การจัดการหลักสูตรที่ส่งเสริมสมรรถนะของผู้เรียนและระบบการเรียนรู้ที่มีประสิทธิภาพ (Competency-based Curriculum and Effective Student Learning)

(1) รหัส โครงการ	(2) ชื่อโครงการ	(3) ผู้รับผิดชอบโครงการ ผู้ให้ข้อมูล	(4)สถานะโครงการ				(5) รายงานความก้าวหน้า กรณีอยู่ระหว่างดำเนินการ			(6) กรณีเสร็จสิ้นโครงการแล้ว การดำเนินงานตามตัวบ่งชี้ของโครงการ (KPIs)				(7) ปัญหา/ อุปสรรคและ แนวทางแก้ไข (กรณีเลื่อน/ ยกเลิกโครงการ)	
			อยู่ในช่วง ดำเนิน โครงการ	เสร็จ เรียบร้อยแล้ว	เลื่อน โครงการ	ขอยกเลิก โครงการ	ด้านกิจกรรม	ด้านระยะเวลา	ด้าน งบประมาณ	ผลการดำเนินงาน	งบประมาณ		บรรลุ		ไม่บรรลุ
											ได้รับ จัดสรร	ใช้จริง			
ภ.230	ฝึกปฏิบัติงานบริหารเภสัชกรรม	จิตติพร คล้ายแท้	✓				การดำเนินงาน นิสิตกำลังฝึก ปฏิบัติงานผลัดที่ 3	ระยะเวลา สิ้นสุดการฝึก ปฏิบัติงานผลัดที่ 4 วันที่ 21 กย. 2555	งบประมาณ เบิกจ่ายแล้ว บางส่วนเป็นเงิน 697,850 คิดเป็นร้อยละ 27.15	ตัวบ่งชี้เชิงปริมาณ 1. นิสิตผ่านการฝึกปฏิบัติงานไม่น้อยกว่า ร้อยละ 95 2. แหล่งฝึกที่คณะทำการสำรวจตอบรับการเป็น แหล่งฝึกของม. นครสวรรค์ ในปริมาณที่เพียงพอ <b>ผลการดำเนินงานตามตัวบ่งชี้</b> ..... <b>ปัญหาอุปสรรค</b> ..... <b>ตัวบ่งชี้เชิงคุณภาพ</b> 1. นิสิตมีผลการฝึกปฏิบัติงานในเกณฑ์ดี-ดีมาก ไม่น้อยกว่าร้อยละ 70 2. อาจารย์แหล่งฝึกได้รับการประเมินจากนิสิตใน เกณฑ์ดี-ดีมาก ไม่น้อยกว่าร้อยละ 70 <b>ผลการดำเนินงานตามตัวบ่งชี้</b> ..... <b>ปัญหาอุปสรรค</b> ..... <b>เวลา</b> สามารถฝึกปฏิบัติงานได้ตามเวลาที่กำหนด <b>ผลการดำเนินงานตามตัวบ่งชี้</b> ..... <b>ต้นทุน</b> การเบิกจ่ายเป็นไปตามแผน <b>ผลการดำเนินงานตามตัวบ่งชี้</b> .....	2,569,600	697,850			ผลัด1-2(ช่วง เดือนเมษายน- มิถุนายน)

แบบสอบถามการติดตามและประเมินผลแผนปฏิบัติการประจำปี 2555 คณะเภสัชศาสตร์ มหาวิทยาลัยนครสวรรค์  
ครั้งที่ 3 (เมษายน – มิถุนายน 2555)

ยุทธศาสตร์ที่ 2 การจัดการหลักสูตรที่ส่งเสริมสมรรถนะของผู้เรียนและระบบการเรียนรู้ที่มีประสิทธิภาพ (Competency-based Curriculum and Effective Student Learning)

(1) รหัส โครงการ	(2) ชื่อโครงการ	(3) ผู้รับผิดชอบโครงการ ผู้ให้ข้อมูล	(4)สถานะโครงการ				(5) รายงานความก้าวหน้า กรณีอยู่ระหว่างดำเนินการ			(6) กรณีเสร็จสิ้นโครงการแล้ว การดำเนินงานตามตัวบ่งชี้ของโครงการ (KPIs)				(7) ปัญหา/ อุปสรรคและ แนวทางแก้ไข (กรณีเลื่อน/ ยกเลิกโครงการ)	
			อยู่ในช่วง ดำเนิน โครงการ	เสร็จ เรียบร้อยแล้ว	เลื่อน โครงการ	ขอ ยกเลิก โครงการ	ด้านกิจกรรม	ด้านระยะเวลา	ด้าน งบประมาณ	ผลการดำเนินงาน	งบประมาณ		บรรลุ		ไม่บรรลุ
											ได้รับ จัดสรร	ใช้จริง			
ภ.231	ฝึกปฏิบัติงานวิชาชีพเภสัชกรรม	จิตตรีพร คล้ายแท้	✓				การดำเนินงาน ระหว่างรวบรวม คะแนนการฝึก ปฏิบัติงานและ แบบประเมิน ต่าง ๆ	ระยะเวลา กำหนดแล้วเสร็จ เดือนกันยายน 2555	งบประมาณ เบิกจ่ายแล้วเป็น เงิน 505,692 คิดเป็นร้อยละ 89.37	ตัวบ่งชี้เชิงปริมาณ ผลิตผ่านการฝึกปฏิบัติงานไม่น้อยกว่าร้อยละ 95 แหล่งฝึกที่คณะ/ศสภท. ทำการสำรวจตอบรับ การเป็นแหล่งฝึกของ ม.นครสวรรค์ ในปริมาณที่ เพียงพอ <b>ผลการดำเนินงานตามตัวบ่งชี้</b> ..... ..... <b>ปัญหาอุปสรรค</b> ..... ..... <b>ตัวบ่งชี้เชิงคุณภาพ</b> นิสิตมีผลการฝึกปฏิบัติงานในเกณฑ์ดี-ดีมาก ไม่ น้อยกว่าร้อยละ 70 <b>ผลการดำเนินงานตามตัวบ่งชี้</b> ..... ..... <b>ปัญหาอุปสรรค</b> ..... ..... <b>เวลา</b> สามารถฝึกปฏิบัติงานได้ตามเวลาที่กำหนด <b>ผลการดำเนินงานตามตัวบ่งชี้</b> ..... ..... <b>ต้นทุน</b> การเบิกจ่ายเป็นไปตามแผน <b>ผลการดำเนินงานตามตัวบ่งชี้</b> ..... .....	565,820	505,692			



แบบสอบถามการติดตามและประเมินผลแผนปฏิบัติการประจำปี 2555 คณะเภสัชศาสตร์ มหาวิทยาลัยนครสวรรค์  
ครั้งที่ 3 (เมษายน – มิถุนายน 2555)

ยุทธศาสตร์ที่ 2 การจัดการหลักสูตรที่ส่งเสริมสมรรถนะของผู้เรียนและระบบการเรียนรู้ที่มีประสิทธิภาพ (Competency-based Curriculum and Effective Student Learning)

(1) รหัส โครงการ	(2) ชื่อโครงการ	(3) ผู้รับผิดชอบโครงการ ผู้ให้ข้อมูล	(4)สถานะโครงการ				(5) รายงานความก้าวหน้า กรณีอยู่ระหว่างดำเนินการ			(6) กรณีเสร็จสิ้นโครงการแล้ว การดำเนินงานตามตัวบ่งชี้ของโครงการ (KPIs)				(7) ปัญหา/ อุปสรรคและ แนวทางแก้ไข (กรณีเลื่อน/ ยกเลิกโครงการ)	
			อยู่ในช่วง ดำเนิน โครงการ	เสร็จ เรียบร้อยแล้ว	เลื่อน โครงการ	ขอ ยกเลิก โครงการ	ด้านกิจกรรม	ด้านระยะเวลา	ด้าน งบประมาณ	ผลการดำเนินงาน	งบประมาณ		บรรลุ		ไม่บรรลุ
											ได้รับ จัดสรร	ใช้จริง			
ภ.232	การฝึกปฏิบัติงานเสริม ประสบการณ์สาธารณสุขในชุมชน	จิตตรีพร คล้ายแท้	✓				การดำเนินงาน ระหว่างรวบรวม คะแนนการฝึก ปฏิบัติงานและ แบบประเมิน ต่าง ๆ	ระยะเวลา กำหนดแล้วเสร็จ เดือนกันยายน 2555	งบประมาณ เบิกจ่ายแล้วเป็น เงิน123,632 คิดเป็นร้อยละ 81.47	ตัวบ่งชี้เชิงปริมาณ 1. สัดส่วนนิสิตที่สำเร็จการศึกษาตามแผนในแต่ละ ปีต่อจำนวนนิสิตทั้งหมดไม่น้อยกว่าร้อยละ 95 2. จำนวนกิจกรรมหรือโครงการ ที่เชื่อมโยงกับ องค์กรท้องถิ่นอย่างน้อย 2 โครงการต่อปี <b>ผลการดำเนินงานตามตัวบ่งชี้</b> ..... <b>ปัญหาอุปสรรค</b> ..... <b>ตัวบ่งชี้เชิงคุณภาพ</b> 1. จากการนำเสนอผลการฝึกปฏิบัติงาน นิสิตมี ความรู้ ความเข้าใจ ระบบสาธารณสุขในระดับ ท้องถิ่น สามารถตอบคำถามได้ถูกต้อง 2. ท้องถิ่นสามารถนำโครงการไปใช้ได้จริง <b>ผลการดำเนินงานตามตัวบ่งชี้</b> ..... <b>ปัญหาอุปสรรค</b> ..... <b>เวลา</b> ดำเนินการได้ในเวลาที่กำหนด <b>ผลการดำเนินงานตามตัวบ่งชี้</b> ..... <b>ต้นทุน</b> ดำเนินการได้โดยงบประมาณที่กำหนด <b>ผลการดำเนินงานตามตัวบ่งชี้</b> .....	151,740	123,632			

แบบสอบถามการติดตามและประเมินผลแผนปฏิบัติการประจำปี 2555 คณะเภสัชศาสตร์ มหาวิทยาลัยนครสวรรค์  
ครั้งที่ 3 (เมษายน – มิถุนายน 2555)

ยุทธศาสตร์ที่ 2 การจัดการหลักสูตรที่ส่งเสริมสมรรถนะของผู้เรียนและระบบการเรียนรู้ที่มีประสิทธิภาพ (Competency-based Curriculum and Effective Student Learning)

(1) รหัส โครงการ	(2) ชื่อโครงการ	(3) ผู้รับผิดชอบโครงการ ผู้ให้ข้อมูล	(4)สถานะโครงการ				(5) รายงานความก้าวหน้า กรณีอยู่ระหว่างดำเนินการ			(6) กรณีเสร็จสิ้นโครงการแล้ว การดำเนินงานตามตัวบ่งชี้ของโครงการ (KPIs)				(7) ปัญหา/ อุปสรรคและ แนวทางแก้ไข (กรณีเลื่อน/ ยกเลิกโครงการ)	
			อยู่ในช่วง ดำเนิน โครงการ	เสร็จ เรียบร้อยแล้ว	เลื่อน โครงการ	ขอ ยกเลิก โครงการ	ด้านกิจกรรม	ด้านระยะเวลา	ด้าน งบประมาณ	ผลการดำเนินงาน	งบประมาณ		บรรลุ		ไม่บรรลุ
											ได้รับ จัดสรร	ใช้จริง			
ภ.233	โครงการฝึกปฏิบัติงานวิทยาศาสตร์ เครื่องสำอาง	จิตตริพร คล้ายแท้		✓			การดำเนินงาน -	ระยะเวลา -	งบประมาณ -	<b>ตัวบ่งชี้เชิงปริมาณ</b> นิสิตผ่านการฝึกปฏิบัติงานไม่น้อยกว่าร้อยละ 95 <b>ผลการดำเนินงานตามตัวบ่งชี้</b> นิสิตผ่านการฝึกปฏิบัติงานร้อยละ 100 <b>ปัญหาอุปสรรค</b> ไม่พบปัญหา <b>ตัวบ่งชี้เชิงคุณภาพ</b> นิสิตมีผลการฝึกปฏิบัติงานในเกณฑ์ดี-ดีมาก ไม่น้อยกว่าร้อยละ 70 <b>ผลการดำเนินงานตามตัวบ่งชี้</b> นิสิตมีผลการฝึกปฏิบัติงานในเกณฑ์ดี-ดีมาก ร้อยละ 100 <b>ปัญหาอุปสรรค</b> ไม่พบปัญหา <b>เวลา</b> สามารถฝึกปฏิบัติงานได้ตามเวลาที่กำหนด <b>ผลการดำเนินงานตามตัวบ่งชี้</b> นิสิตสามารถฝึกปฏิบัติงานได้ตามเวลาที่กำหนด <b>ต้นทุน</b> การเบิกจ่ายเป็นไปตามแผน <b>ผลการดำเนินงานตามตัวบ่งชี้</b> การเบิกจ่ายค่าตอบแทนแหล่งฝึก จำนวนเงิน 92,000 บาท	155,800	128,243	✓		

แบบสอบถามการติดตามและประเมินผลแผนปฏิบัติการประจำปี 2555 คณะเภสัชศาสตร์ มหาวิทยาลัยนครสวรรค์  
ครั้งที่ 3 (เมษายน – มิถุนายน 2555)

ยุทธศาสตร์ที่ 2 การจัดการหลักสูตรที่ส่งเสริมสมรรถนะของผู้เรียนและระบบการเรียนรู้ที่มีประสิทธิภาพ (Competency-based Curriculum and Effective Student Learning)

(1) รหัส โครงการ	(2) ชื่อโครงการ	(3) ผู้รับผิดชอบโครงการ ผู้ให้ข้อมูล	(4)สถานะโครงการ				(5) รายงานความก้าวหน้า กรณีอยู่ระหว่างดำเนินการ			(6) กรณีเสร็จสิ้นโครงการแล้ว การดำเนินงานตามตัวบ่งชี้ของโครงการ (KPIs)				(7) ปัญหา/ อุปสรรคและ แนวทางแก้ไข (กรณีเลื่อน/ ยกเลิกโครงการ)	
			อยู่ในช่วง ดำเนิน โครงการ	เสร็จ เรียบร้อยแล้ว	เลื่อน โครงการ	ขอ ยกเลิก โครงการ	ด้านกิจกรรม	ด้านระยะเวลา	ด้าน งบประมาณ	ผลการดำเนินงาน	งบประมาณ		บรรลุ		ไม่บรรลุ
											ได้รับ จัดสรร	ใช้จริง			
ภ.234	สหกิจศึกษา หลักสูตรวิทยาศาสตร์ บัณฑิต สาขาวิทยาศาสตร์ เครื่องสำอาง	จิตตรีพร คล้ายแท้		✓			การดำเนินงาน -	ระยะเวลา -	งบประมาณ -	<b>ตัวบ่งชี้เชิงปริมาณ</b> นิสิตเข้าร่วมสหกิจศึกษาไม่น้อยกว่า 10 คน <b>ผลการดำเนินงานตามตัวบ่งชี้</b> นิสิตเข้าร่วมสหกิจศึกษา จำนวน 7 คน  <b>ปัญหาอุปสรรค</b> นิสิตเลือกการทำโครงการมากกว่า <b>ตัวบ่งชี้เชิงคุณภาพ</b> นิสิตสหกิจศึกษาได้รับการเสนองานอาชีพก่อน สำเร็จการศึกษาไม่น้อยกว่า 5 ราย <b>ผลการดำเนินงานตามตัวบ่งชี้</b> นิสิตสหกิจศึกษาได้รับการเสนองานอาชีพก่อน สำเร็จการศึกษา 5 ราย อีก 2 รายต้องการศึกษาต่อ <b>ปัญหาอุปสรรค</b> เกิดปัญหาน้ำท่วมสถานประกอบการ ทำให้นิสิตต้อง หยุดปฏิบัติงาน และเปลี่ยนแหล่งฝึก <b>เวลา</b> สามารถฝึกปฏิบัติงานได้ตามเวลาที่กำหนด <b>ผลการดำเนินงานตามตัวบ่งชี้</b> นิสิตสามารถฝึกปฏิบัติงานได้ตามเวลาที่กำหนด <b>ต้นทุน</b> การเบิกจ่ายเป็นไปตามแผน <b>ผลการดำเนินงานตามตัวบ่งชี้</b>	21,660	12,565	✓		

แบบสอบถามการติดตามและประเมินผลแผนปฏิบัติการประจำปี 2555 คณะเภสัชศาสตร์ มหาวิทยาลัยนเรศวร

ครั้งที่ 3 (รอบ 9 เดือน 1 ตุลาคม 2554 – 30 มิถุนายน 2555)

ยุทธศาสตร์ที่ 2 การจัดการหลักสูตรที่ส่งเสริมสมรรถนะของผู้เรียนและระบบการเรียนรู้ที่มีประสิทธิภาพ (Competency-based Curriculum and Effective Student Learning)

(1) รหัส โครงการ	(2) ชื่อโครงการ	(3) ผู้รับผิดชอบโครงการ ผู้ให้ข้อมูล	(4)สถานะโครงการ				(5) รายงานความก้าวหน้า กรณีอยู่ระหว่างดำเนินการ			(6) กรณีเสร็จสิ้นโครงการแล้ว การดำเนินงานตามตัวบ่งชี้ของโครงการ (KPIs)				(7) ปัญหา/อุปสรรค และแนวทาง แก้ไข (กรณี เลื่อน/ยกเลิก โครงการ	
			อยู่ในช่วง ดำเนิน โครงการ	เสร็จ* เรียบร้อยแล้ว	เลื่อน โครงการ	ขอ ยกเลิก โครงการ	ด้านกิจกรรม	ด้านระยะเวลา	ด้าน งบประมาณ	ผลการดำเนินงาน	งบประมาณ		บรรลุ		ไม่บรรลุ
											ที่ได้รับ	ที่ใช้จริง			
ภ.235	การอบรม สัมมนา เตรียมความพร้อมนิสิตก่อนฝึกปฏิบัติงานสำหรับนิสิตปี 5 และปี 6	จิตตรีพร คล้ายแท้		/			<u>การดำเนินงาน</u> -	<u>ระยะเวลา</u> -	<u>งบประมาณ</u> -	<u>ตัวบ่งชี้เชิงปริมาณ</u> นิสิตเข้าร่วมโครงการครบทุกราย <u>ผลการดำเนินงานตามตัวบ่งชี้</u> นิสิตปี 5 จำนวน 98 คน เข้าร่วมโครงการ 98 คน คิดเป็นร้อยละ 100 นิสิตปี 6 จำนวน 132 คน เข้าร่วมโครงการ 129 คน คิดเป็นร้อยละ 97.7 <u>ปัญหาอุปสรรค</u> -	64,700	49,989			
						<u>ปัญหาอุปสรรค</u> -	<u>ปัญหาอุปสรรค</u> -	<u>ปัญหาอุปสรรค</u> -	<u>ปัญหาอุปสรรค</u> นิสิตที่ไม่เข้าร่วมโครงการ เนื่องจากเป็นนิสิตตกแผน ซึ่งอยู่ระหว่างฝึกปฏิบัติงาน ณ แหล่งฝึก <u>ตัวบ่งชี้เชิงคุณภาพ</u> นิสิตมีผลการทดสอบความรู้ความเข้าใจเกี่ยวกับการฝึกปฏิบัติงาน ภายหลังจากอบรมเพิ่มขึ้น นิสิตสามารถฝึกปฏิบัติงานตามระยะเวลาที่กำหนดได้ทุกคนปัญหาของนิสิตฝึกปฏิบัติงานในด้านวิชาการ วิชาชีพ จรรยาบรรณ จริยธรรม การปรับตัว และบุคลิกภาพของนิสิตลดลง <u>ผลการดำเนินงานตามตัวบ่งชี้</u> นิสิตชั้นปีที่ 5 มีผลการทดสอบผ่านเกณฑ์ทุกคน <u>เวลา</u> สามารถดำเนินการตามระยะเวลาที่กำหนด <u>ผลการดำเนินงานตามตัวบ่งชี้</u> ดำเนินการระหว่างวันที่ 3-6 มีนาคม 2555 <u>ต้นทุน</u> การเบิกจ่ายเป็นไปตามแผน <u>ผลการดำเนินงานตามตัวบ่งชี้</u> เบิกจ่าย จำนวน 49,989 บาท คิดเป็นร้อยละ 77.3						

แบบสอบถามการติดตามและประเมินผลแผนปฏิบัติการประจำปี 2555 คณะเภสัชศาสตร์ มหาวิทยาลัยนครสวรรค์

ครั้งที่ 3 (รอบ 9 เดือน 1 ตุลาคม 2554 – 30 มิถุนายน 2555)

ยุทธศาสตร์ที่ 2 การจัดการหลักสูตรที่ส่งเสริมสมรรถนะของผู้เรียนและระบบการเรียนรู้ที่มีประสิทธิภาพ (Competency-based Curriculum and Effective Student Learning)

(1) รหัส โครงการ	(2) ชื่อโครงการ	(3) ผู้รับผิดชอบโครงการ ผู้ให้ข้อมูล	(4)สถานะโครงการ				(5) รายงานความก้าวหน้า กรณีอยู่ระหว่างดำเนินการ			(6) กรณีเสร็จสิ้นโครงการแล้ว การดำเนินงานตามตัวบ่งชี้ของโครงการ (KPIs)				(7) ปัญหา/อุปสรรค และแนวทาง แก้ไข (กรณี เลื่อน/ยกเลิก โครงการ		
			อยู่ในช่วง ดำเนิน โครงการ	เสร็จ* เรียบร้อยแล้ว	เลื่อน โครงการ	ขอ ยกเลิก โครงการ	ด้านกิจกรรม	ด้านระยะเวลา	ด้าน งบประมาณ	ผลการดำเนินงาน	งบประมาณ		บรรลุ		ไม่บรรลุ	
											ที่ได้รับ	ที่ใช้จริง				
ภ.236	โครงการเสริมประสบการณ์ วิชาชีพเภสัชศาสตร์	จิตตรีพร คล้ายแท้		/			<u>การดำเนินงาน</u> -	<u>ระยะเวลา</u> -	<u>งบประมาณ</u> -	<u>ตัวบ่งชี้เชิงปริมาณ</u> นิสิตเข้าร่วมโครงการไม่น้อยกว่าร้อยละ 90 <u>ผลการดำเนินงานตามตัวบ่งชี้</u> มีนิสิตเข้าร่วมโครงการ 89 คน คิดเป็นร้อยละ 96.73  <u>ตัวบ่งชี้เชิงคุณภาพ</u> นิสิตทราบบทบาท หน้าที่ ความรับผิดชอบ จริยธรรมของเภสัชกรที่ปฏิบัติงานในโรงงาน อุตสาหกรรมยา และการพัฒนาผลิตภัณฑ์ ธรรมชาติ นิสิตได้ประสบการณ์เกี่ยวกับ เครื่องมือในโรงงานอุตสาหกรรมยา และการ จัดการอุตสาหกรรมยา <u>ผลการดำเนินงานตามตัวบ่งชี้</u> นิสิตได้รับความรู้ และประสบการณ์ จาก หน่วยงานที่เข้าศึกษาดูงาน <u>เวลา</u> ดำเนินการได้ตามเวลาที่กำหนด <u>ผลการดำเนินงานตามตัวบ่งชี้</u> ดำเนินระหว่างวันที่ 24-25 พ.ค.55 และวันที่ 30 พ.ค. 55 <u>ต้นทุน</u> การใช้จ่ายงบประมาณเป็นไปตามแผน <u>ผลการดำเนินงานตามตัวบ่งชี้</u> เบิกจ่ายในการดำเนินงานน้อยกว่าที่ตั้งไว้ จำนวน 268 บาท		81,360 ขอเพิ่ม งบประมาณ เป็น 86,545	86,277	/	/	

แบบสอบถามการติดตามและประเมินผลแผนปฏิบัติการประจำปี 2555 คณะเภสัชศาสตร์ มหาวิทยาลัยนครสวรรค์  
ครั้งที่ 3 (เมษายน – มิถุนายน 2555)

ยุทธศาสตร์ที่ 2 การจัดการหลักสูตรที่ส่งเสริมสมรรถนะของผู้เรียนและระบบการเรียนรู้ที่มีประสิทธิภาพ (Competency-based Curriculum and Effective Student Learning)

(1) รหัส โครงการ	(2) ชื่อโครงการ	(3) ผู้รับผิดชอบ โครงการ ผู้ให้ข้อมูล	(4)สถานะโครงการ				(5) รายงานความก้าวหน้า กรณีอยู่ระหว่างดำเนินการ			(6) กรณีเสร็จสิ้นโครงการแล้ว การดำเนินงานตามตัวบ่งชี้ของโครงการ (KPIs)				(7) ปัญหา/ อุปสรรคและ แนวทางแก้ไข (กรณีเลื่อน/ ยกเลิกโครงการ)	
			อยู่ในช่วง ดำเนิน โครงการ	เสร็จ เรียบร้อยแล้ว	เลื่อน โครงการ	ขอ ยกเลิก โครงการ	ด้านกิจกรรม	ด้านระยะเวลา	ด้าน งบประมาณ	ผลการดำเนินงาน	งบประมาณ		บรรลุ		ไม่บรรลุ
											ได้รับ จัดสรร	ใช้จริง			
ภ.237	โครงการพัฒนาแหล่งฝึก ปฏิบัติงานบริหารเภสัชกรรม	จิตติพร คล้ายแท้		✓			การดำเนินงาน -	ระยะเวลา -	งบประมาณ -	<b>ตัวบ่งชี้เชิงปริมาณ</b> 1. การลงนามบันทึกข้อตกลงความร่วมมือทางวิชาการ กับแหล่งฝึก ไม่น้อยกว่า 20 แห่ง 2. งานวิจัยในงานประจำของแหล่งฝึก (R2R) ไม่น้อย กว่า 2 เรื่อง 3. แหล่งฝึกเข้าร่วมโครงการ/กิจกรรม ไม่น้อยกว่าร้อยละ 80 ของจำนวนที่เชิญ <b>ผลการดำเนินงานตามตัวบ่งชี้</b> 1. การลงนามบันทึกข้อตกลงความร่วมมือทางวิชาการ กับแหล่งฝึก จำนวน 12 แห่ง 2. งานวิจัยในงานประจำของแหล่งฝึก (R2R) จำนวน 12 เรื่อง 3. แหล่งฝึกเข้าร่วมโครงการ/กิจกรรมร้อยละ 100 ของจำนวนที่เชิญ <b>ปัญหาอุปสรรค</b> ยังไม่พบปัญหา <b>ตัวบ่งชี้เชิงคุณภาพ</b> 1. แหล่งฝึกสามารถนำงานวิจัยในงานประจำ (R2R) ไปใช้พัฒนาศักยภาพงานประจำ หรือแก้ไขปัญหา ต่าง ๆ ได้ 2. อาจารย์แหล่งฝึกให้ความสำคัญในการพัฒนา ศักยภาพทางวิชาการควบคู่ไปกับการพัฒนาวิชาชีพ และสามารถพัฒนาการเป็นแหล่งฝึกที่มีศักยภาพ และเป็นแบบอย่างที่ดีให้กับนิสิตฝึกปฏิบัติงานได้ 3. นิสิตสาขาบริหารเภสัชกรรม มีความรู้ ความเข้าใจ และมีความสามารถในการปฏิบัติงานบริหารเภสัช กรรมโดยมีอาจารย์แหล่งฝึกเป็นแบบอย่าง 4. บัณฑิตคณะเภสัชศาสตร์ สาขาบริหารเภสัชกรรม ประกอบวิชาชีพด้านงานบริหารเภสัชกรรมเพิ่มขึ้น <b>ผลการดำเนินงานตามตัวบ่งชี้</b> เป็นไปตามตัวบ่งชี้	466,680	86,243	✓		

แบบสอบถามการติดตามและประเมินผลแผนปฏิบัติการประจำปี 2555 คณะเภสัชศาสตร์ มหาวิทยาลัยนครสวรรค์

ครั้งที่ 3 (รอบ 9 เดือน 1 ตุลาคม 2554 – 30 มิถุนายน 2555)

ยุทธศาสตร์ที่ 2 การจัดการหลักสูตรที่ส่งเสริมสมรรถนะของผู้เรียนและระบบการเรียนรู้ที่มีประสิทธิภาพ (Competency-based Curriculum and Effective Student Learning)

(1) รหัส โครงการ	(2) ชื่อโครงการ	(3) ผู้รับผิดชอบโครงการ ผู้ให้ข้อมูล	(4)สถานะโครงการ				(5) รายงานความก้าวหน้า กรณีอยู่ระหว่างดำเนินการ			(6) กรณีเสร็จสิ้นโครงการแล้ว การดำเนินงานตามตัวบ่งชี้ของโครงการ (KPIs)				(7) ปัญหา/อุปสรรค และแนวทาง แก้ไข (กรณี เลื่อน/ยกเลิก โครงการ)	
			อยู่ในช่วง ดำเนิน โครงการ	เสร็จ* เรียบร้อย แล้ว	เลื่อน โครงการ	ขอ ยกเลิก โครงการ	ด้านกิจกรรม	ด้านระยะเวลา	ด้าน งบประมาณ	ผลการดำเนินงาน	งบประมาณ		บรรลุ		ไม่บรรลุ
											ที่ได้รับ	ที่ใช้จริง			
ภ.238	โครงการชมรมกีฬาและเชียร์  1.กีฬาเภสัชสัมพันธ์ 2.กีฬาวิทยาศาสตร์สุขภาพ 3.กีฬาภายในมหาวิทยาลัย 4.กีฬาสัมพันธ์เภสัช	รองคณบดีฝ่ายกิจการ นิสิตและบริการสังคม	/				<u>การดำเนินงาน</u> -  <u>ปัญหาอุปสรรค</u> -	<u>ระยะเวลา</u> กีฬาอื่นๆ กำลัง รอรอบการจัด	<u>งบประมาณ</u> -  <u>ปัญหาอุปสรรค</u> -	<u>ตัวบ่งชี้เชิงปริมาณ</u> 1. จำนวนกิจกรรมเสริมหลักสูตรที่ส่งเสริมการมีจิต สาธารณะและการเรียนรู้ระหว่างรุ่นพี่และรุ่นน้อง 2. นิสิต อาจารย์ และบุคลากรคณะเภสัชศาสตร์เข้า ร่วมโครงการตามเป้าหมาย <u>ผลการดำเนินงานตามตัวบ่งชี้</u> ..... <u>ปัญหาอุปสรรค</u> ..... <u>ตัวบ่งชี้เชิงคุณภาพ</u> 1. เกิดกิจกรรมเสริมหลักสูตรที่ส่งเสริมการมีจิต สาธารณะและการเรียนรู้ระหว่างรุ่นพี่และรุ่นน้อง 2. ผู้เข้าร่วมโครงการมากกว่าร้อยละ 80 มีความพึง พอใจในการเข้าร่วมโครงการระดับดีถึงดีมาก <u>ผลการดำเนินงานตามตัวบ่งชี้</u> ..... <u>ปัญหาอุปสรรค</u> ..... <u>เวลา</u> - <u>ต้นทุน</u> -	27,000	9,670		/	ยกเลิกการไป เภสัชสัมพันธ์ เนื่องจากน้ำท่วม  กีฬาอื่นๆ กำลัง รอรอบการจัด

แบบสอบถามการติดตามและประเมินผลแผนปฏิบัติการประจำปี 2555 คณะเภสัชศาสตร์ มหาวิทยาลัยนครสวรรค์

ครั้งที่ 3 (รอบ 9 เดือน 1 ตุลาคม 2554 – 30 มิถุนายน 2555)

ยุทธศาสตร์ที่ 2 การจัดการหลักสูตรที่ส่งเสริมสมรรถนะของผู้เรียนและระบบการเรียนรู้ที่มีประสิทธิภาพ (Competency-based Curriculum and Effective Student Learning)

(1) รหัส โครงการ	(2) ชื่อโครงการ	(3) ผู้รับผิดชอบโครงการ ผู้ให้ข้อมูล	(4)สถานะโครงการ				(5) รายงานความก้าวหน้า กรณีอยู่ระหว่างดำเนินการ			(6) กรณีเสร็จสิ้นโครงการแล้ว การดำเนินงานตามตัวบ่งชี้ของโครงการ (KPIs)				(7) ปัญหา/อุปสรรค และแนวทาง แก้ไข (กรณี เลื่อน/ยกเลิก โครงการ)	
			อยู่ในช่วง ดำเนิน โครงการ	เสร็จ* เรียบร้อยแล้ว	เลื่อน โครงการ	ขอ ยกเลิก โครงการ	ด้านกิจกรรม	ด้านระยะเวลา	ด้าน งบประมาณ	ผลการดำเนินงาน	งบประมาณ		บรรลุ		ไม่บรรลุ
											ที่ได้รับ	ที่ใช้จริง			
ภ.239	โครงการกิจกรรมชมรมจิตอาสา 1.บำเพ็ญประโยชน์และทำบุญในวัด 2.พัฒนาโรงเรียนและปลูกป่า 3.ค่ายอาสาพัฒนาและเรียนรู้ชุมชน	รองคณบดีฝ่ายกิจการนิสิตและบริการสังคม	/	/	/		การดำเนินงาน -	ระยะเวลา ค่ายอาสา ดำเนินการไป แล้วแล้ว โครงการอื่นๆ รอดำเนินการ เทอม 1/2555	การดำเนินงาน -	<b>ตัวบ่งชี้เชิงปริมาณ</b> 1. จำนวนกิจกรรมเสริมหลักสูตรที่ส่งเสริมการมีจิต สาธารณะและการเรียนรู้ระหว่างรุ่นพี่และรุ่นน้อง 2. นิสิต อาจารย์ และบุคลากรคณะเภสัชศาสตร์เข้า ร่วมโครงการตามเป้าหมาย <b>ผลการดำเนินงานตามตัวบ่งชี้</b> ..... ..... <b>ปัญหาอุปสรรค</b> ..... ..... <b>ตัวบ่งชี้เชิงคุณภาพ</b> 1. เกิดกิจกรรมเสริมหลักสูตรที่ส่งเสริมการมีจิต สาธารณะและการเรียนรู้ระหว่างรุ่นพี่และรุ่นน้อง 2. ผู้เข้าร่วมโครงการมากกว่าร้อยละ 80 มีความพึง พอใจในการเข้าร่วมโครงการระดับดีถึงดีมาก <b>ผลการดำเนินงานตามตัวบ่งชี้</b> ..... ..... <b>ปัญหาอุปสรรค</b> ..... ..... <b>เวลา</b> <b>ผลการดำเนินงานตามตัวบ่งชี้</b> ..... ..... <b>ต้นทุน</b> <b>ผลการดำเนินงานตามตัวบ่งชี้</b> ..... .....	137,000	2,090			ค่ายอาสา ดำเนินการไป แล้วแล้ว โครงการอื่นๆ รอดำเนินการ เทอม 1/2555



แบบสอบถามการติดตามและประเมินผลแผนปฏิบัติการประจำปี 2555 คณะเภสัชศาสตร์ มหาวิทยาลัยนครสวรรค์  
ครั้งที่ 3 (รอบ 9 เดือน 1 ตุลาคม 2554 – 30 มิถุนายน 2555)

ยุทธศาสตร์ที่ 2 การจัดการหลักสูตรที่ส่งเสริมสมรรถนะของผู้เรียนและระบบการเรียนรู้ที่มีประสิทธิภาพ (Competency-based Curriculum and Effective Student Learning)

(1) รหัส โครงการ	(2) ชื่อโครงการ	(3) ผู้รับผิดชอบโครงการ ผู้ให้ข้อมูล	(4)สถานะโครงการ				(5) รายงานความก้าวหน้า กรณีอยู่ระหว่างดำเนินการ			(6) กรณีเสร็จสิ้นโครงการแล้ว การดำเนินงานตามตัวบ่งชี้ของโครงการ (KPIs)				(7) ปัญหา/อุปสรรค และแนวทาง แก้ไข (กรณี เลื่อน/ยกเลิก โครงการ	
			อยู่ในช่วง ดำเนิน โครงการ	เสร็จ* เรียบร้อย แล้ว	เลื่อน โครงการ	ขอ ยกเลิก โครงการ	ด้านกิจกรรม	ด้านระยะเวลา	ด้าน งบประมาณ	ผลการดำเนินงาน	งบประมาณ		บรรลุ		ไม่บรรลุ
											ที่ได้รับ	ที่ใช้จ่าย			
ภ.240	โครงการชมรมถ่ายภาพ (Photo Club)	รองคณบดีฝ่ายกิจการนิสิต และบริการสังคม	/				<u>การดำเนินงาน</u> -	<u>ระยะเวลา</u> ดำเนินการไป แล้ว1ครั้งที่ สุโขทัยกิจกรรม อื่นๆรอ ดำเนินการ	<u>การดำเนินงาน</u> -	<u>ตัวบ่งชี้เชิงปริมาณ</u> 1. จำนวนกิจกรรมเสริมหลักสูตรที่ส่งเสริมการมีจิต สาธารณะและการเรียนรู้ระหว่างรุ่นพี่และรุ่นน้อง 2. จำนวนกิจกรรมที่มีการเชื่อมต่อกับเครือข่าย องค์กรวิชาชีพ 3. นิสิต อาจารย์ และบุคลากรคณะเภสัชศาสตร์เข้า ร่วมโครงการตามเป้าหมาย <u>ผลการดำเนินงานตามตัวบ่งชี้</u> ..... <u>ปัญหาอุปสรรค</u> ..... <u>ตัวบ่งชี้เชิงคุณภาพ</u> 1. เกิดกิจกรรมเสริมหลักสูตรที่ส่งเสริมการมีจิต สาธารณะและการเรียนรู้ระหว่างรุ่นพี่และรุ่นน้อง 2. ผู้เข้าร่วมโครงการมากกว่าร้อยละ 80 มีความพึง พอใจในการเข้าร่วมโครงการระดับดีถึงดีมาก 3. การจัดกิจกรรมของนิสิตที่เป็นที่ยอมรับผลงานจาก เครือข่ายองค์กรวิชาชีพ 4. นิสิตที่เข้าร่วมกิจกรรมมีความสามารถด้านการใช้ เทคโนโลยีและสารสนเทศมากขึ้น โดยวัดจาก ผลงานที่ใช้เทคโนโลยีและสารสนเทศมาประกอบ <u>ผลการดำเนินงานตามตัวบ่งชี้</u> ..... <u>ปัญหาอุปสรรค</u> ..... <u>เวลา</u> - <u>ต้นทุน</u> -	23,000	20,750			ดำเนินการไป แล้ว 1 ครั้งที่ สุโขทัย

แบบสอบถามการติดตามและประเมินผลแผนปฏิบัติการประจำปี 2555 คณะเภสัชศาสตร์ มหาวิทยาลัยนครสวรรค์  
ครั้งที่ 3 (รอบ 9 เดือน 1 ตุลาคม 2554 – 30 มิถุนายน 2555)

ยุทธศาสตร์ที่ 2 การจัดการหลักสูตรที่ส่งเสริมสมรรถนะของผู้เรียนและระบบการเรียนรู้ที่มีประสิทธิภาพ (Competency-based Curriculum and Effective Student Learning)

(1) รหัส โครงการ	(2) ชื่อโครงการ	(3) ผู้รับผิดชอบโครงการ ผู้ให้ข้อมูล	(4)สถานะโครงการ				(5) รายงานความก้าวหน้า กรณีอยู่ระหว่างดำเนินการ			(6) กรณีเสร็จสิ้นโครงการแล้ว การดำเนินงานตามตัวบ่งชี้ของโครงการ (KPIs)				(7) ปัญหา/อุปสรรค และแนวทาง แก้ไข (กรณี เลื่อน/ยกเลิก โครงการ)	
			อยู่ในช่วง ดำเนิน โครงการ	เสร็จ* เรียบร้อยแล้ว	เลื่อน โครงการ	ขอ ยกเลิก โครงการ	ด้านกิจกรรม	ด้านระยะเวลา	ด้าน งบประมาณ	ผลการดำเนินงาน	งบประมาณ		บรรลุ		ไม่บรรลุ
											ที่ได้รับ	ที่ใช้จริง			
ภ.241	ชมรมวิชาการ และ ภาษาอังกฤษ  1.ส่งเสริมวิชาการและ ภาษาอังกฤษ 2.ค่ายเยาวชนกล้ามะกอก ฤดูร้อน 3.สัปดาห์เภสัช	รองคณบดีฝ่ายกิจการนิสิต และบริการสังคม	/				<u>การดำเนินงาน</u> -  <u>ปัญหาอุปสรรค</u> -	<u>ระยะเวลา</u> ดำเนินการอบรม ภาษาอังกฤษไป แล้ว 1 ครั้ง ค่ายเยาวชนกล้า มะกอกฤดูร้อน ดำเนินการไป แล้วสัปดาห์ เภสัชรอ ดำเนินการ	<u>งบประมาณ</u> -  <u>ปัญหาอุปสรรค</u> -	<u>ตัวบ่งชี้เชิงปริมาณ</u> 1. จำนวนกิจกรรมที่ส่งเสริมสมรรถนะด้านการเรียน และภาษาอังกฤษของนิสิตคณะเภสัช-ศาสตร์ 2. จำนวนกิจกรรมนอกหลักสูตรที่ส่งเสริมการมีจิต สาธารณะและการเรียนรู้ระหว่างรุ่นพี่และรุ่นน้อง 3. จำนวนกิจกรรมวิชาการนอกหลักสูตรหรือ กิจกรรมบริการวิชาการที่องค์กรวิชาชีพให้ความ ร่วมมือและมีส่วนร่วมกับนิสิตคณะเภสัชศาสตร์ 4. จำนวนกิจกรรมการบริการวิชาการสู่ประชาชน และนักเรียนกลุ่มเป้าหมาย 5. นิสิต อาจารย์ และบุคลากรคณะเภสัชศาสตร์เข้า ร่วมโครงการตามเป้าหมาย <u>ผลการดำเนินงานตามตัวบ่งชี้</u> ..... <u>ปัญหาอุปสรรค</u> ..... <u>ตัวบ่งชี้เชิงคุณภาพ</u> 1. เกิดกิจกรรมที่ส่งเสริมสมรรถนะด้านการเรียน และภาษาอังกฤษของนิสิต คณะเภสัชศาสตร์ 2. เกิดกิจกรรมเสริมหลักสูตรที่ส่งเสริมการมีจิต สาธารณะและการเรียนรู้ระหว่างรุ่นพี่และรุ่นน้อง และกิจกรรมการบริการวิชาการสู่ นักเรียน กลุ่มเป้าหมาย 3. นิสิตคณะเภสัชศาสตร์สามารถจัดกิจกรรมที่ เกี่ยวเนื่องกับวิชาชีพเพื่อการบริการวิชาการสู่ ประชาชนและนักเรียนกลุ่มเป้าหมาย 4. นิสิตคณะเภสัชศาสตร์ที่เข้าร่วมกิจกรรมชมรมนี้มี ความรู้ความสามารถด้านภาษาอังกฤษมากขึ้น โดยวัดจากผลการสอบความรู้ด้านภาษาอังกฤษ เช่น TOFEL, NU-TEP	27,000	8,100			ดำเนินการ อบรม ภาษาอังกฤษ ไปแล้ว 1 ครั้ง

แบบสอบถามการติดตามและประเมินผลแผนปฏิบัติการประจำปี 2555 คณะเภสัชศาสตร์ มหาวิทยาลัยนครสวรรค์

ครั้งที่ 3 (รอบ 9 เดือน 1 ตุลาคม 2554 – 30 มิถุนายน 2555)

ยุทธศาสตร์ที่ 2 การจัดการหลักสูตรที่ส่งเสริมสมรรถนะของผู้เรียนและระบบการเรียนรู้ที่มีประสิทธิภาพ (Competency-based Curriculum and Effective Student Learning)

(1) รหัส โครงการ	(2) ชื่อโครงการ	(3) ผู้รับผิดชอบโครงการ ผู้ให้ข้อมูล	(4)สถานะโครงการ				(5) รายงานความก้าวหน้า กรณีอยู่ระหว่างดำเนินการ			(6) กรณีเสร็จสิ้นโครงการแล้ว การดำเนินงานตามตัวบ่งชี้ของโครงการ (KPIs)				(7) ปัญหา/อุปสรรค และแนวทาง แก้ไข (กรณี เลื่อน/ยกเลิก โครงการ)	
			อยู่ในช่วง ดำเนิน โครงการ	เสร็จ เรียบร้อยแล้ว	เลื่อน โครงการ	ขอ ยกเลิก โครงการ	ด้านกิจกรรม	ด้านระยะเวลา	ด้าน งบประมาณ	ผลการดำเนินงาน	งบประมาณ	บรรลุ	ไม่บรรลุ		
										5. นิสิตคณะเภสัชศาสตร์ที่เข้าร่วมกิจกรรมชมรมนี้ จำนวนมากกว่าร้อยละ 80 มีความพึงพอใจในการ เข้าร่วมโครงการระดับดีถึงดีมาก 6. นิสิตคณะเภสัชศาสตร์ที่เข้าร่วมกิจกรรมชมรมนี้มี ความมั่นใจในการใช้ภาษาอังกฤษมากขึ้น โดย ประเมินจากแบบสอบถาม 7. นิสิตคณะเภสัชศาสตร์ที่เข้าร่วมกิจกรรมชมรมนี้มี ความมั่นใจในการเรียนตามแผนการศึกษามากขึ้น โดยประเมินจากแบบสอบถาม <b>ผลการดำเนินงานตามตัวบ่งชี้</b> ..... <b>ปัญหาอุปสรรค</b> ..... <b>เวลา</b> - <b>ต้นทุน</b> -					

แบบสอบถามการติดตามและประเมินผลแผนปฏิบัติการประจำปี 2555 คณะเภสัชศาสตร์ มหาวิทยาลัยนครสวรรค์

ครั้งที่ 3 (รอบ 9 เดือน 1 ตุลาคม 2554 – 30 มิถุนายน 2555)

ยุทธศาสตร์ที่ 2 การจัดการหลักสูตรที่ส่งเสริมสมรรถนะของผู้เรียนและระบบการเรียนรู้ที่มีประสิทธิภาพ (Competency-based Curriculum and Effective Student Learning)

(1) รหัส โครงการ	(2) ชื่อโครงการ	(3) ผู้รับผิดชอบโครงการ ผู้ให้ข้อมูล	(4)สถานะโครงการ				(5) รายงานความก้าวหน้า กรณีอยู่ระหว่างดำเนินการ			(6) กรณีเสร็จสิ้นโครงการแล้ว การดำเนินงานตามตัวบ่งชี้ของโครงการ (KPIs)				(7) ปัญหา/อุปสรรค และแนวทาง แก้ไข (กรณี เลื่อน/ยกเลิก โครงการ	
			อยู่ในช่วง ดำเนิน โครงการ	เสร็จ* เรียบร้อย แล้ว	เลื่อน โครงการ	ขอ ยกเลิก โครงการ	ด้านกิจกรรม	ด้านระยะเวลา	ด้าน งบประมาณ	ผลการดำเนินงาน	งบประมาณ		บรรลุ		ไม่บรรลุ
											ที่ได้รับ	ที่ใช้จริง			
ภ.242	ชมรมดนตรีไทย	รองคณบดีฝ่ายกิจการนิสิต และบริการสังคม	/				<u>การดำเนินงาน</u> -	<u>ระยะเวลา</u> กิจกรรมไหว้ครู และเปิดโลก กิจกรรมชมรม ดำเนินการแล้ว ส่วนกิจกรรมการ สอนและฝึกซ้อม เล่นดนตรีไทยอยู่ ระหว่าง ดำเนินการ	<u>งบประมาณ</u> -	<u>ตัวบ่งชี้เชิงปริมาณ</u> 1. จำนวนกิจกรรมเสริมหลักสูตรที่ส่งเสริมการมีจิต สาธารณะ การอนุรักษ์ทำนุศิลปวัฒนธรรม และ การเรียนรู้ระหว่างรุ่นพี่และรุ่นน้อง 2. นิสิต อาจารย์ และบุคลากรคณะเภสัชศาสตร์เข้า ร่วมโครงการตามเป้าหมาย <u>ผลการดำเนินงานตามตัวบ่งชี้</u> ..... ..... <u>ปัญหาอุปสรรค</u> ..... <u>ตัวบ่งชี้เชิงคุณภาพ</u> 1. นิสิตคณะเภสัชศาสตร์กลุ่มหนึ่งมีกิจกรรมและ สามารถเผยแพร่กิจกรรมด้านดนตรีไทยได้ 2. เกิดกิจกรรมเสริมหลักสูตรที่ส่งเสริมการมีจิต สาธารณะและการเรียนรู้ระหว่างรุ่นพี่และรุ่นน้อง 3. ผู้เข้าร่วมโครงการมากกว่าร้อยละ 80 มีความพึง พอใจในการเข้าร่วมโครงการระดับดีถึงดีมาก <u>ผลการดำเนินงานตามตัวบ่งชี้</u> ..... <u>ปัญหาอุปสรรค</u> ..... <u>เวลา</u> - <u>ต้นทุน</u> -	31,500	-			โครงการอยู่ใน แผนเทอม 1/2555

แบบสอบถามการติดตามและประเมินผลแผนปฏิบัติการประจำปี 2555 คณะเภสัชศาสตร์ มหาวิทยาลัยนครสวรรค์

ครั้งที่ 3 (รอบ 9 เดือน 1 ตุลาคม 2554 – 30 มิถุนายน 2555)

ยุทธศาสตร์ที่ 2 การจัดการหลักสูตรที่ส่งเสริมสมรรถนะของผู้เรียนและระบบการเรียนรู้ที่มีประสิทธิภาพ (Competency-based Curriculum and Effective Student Learning)

(1) รหัส โครงการ	(2) ชื่อโครงการ	(3) ผู้รับผิดชอบโครงการ ผู้ให้ข้อมูล	(4)สถานะโครงการ				(5) รายงานความก้าวหน้า กรณีอยู่ระหว่างดำเนินการ			(6) กรณีเสร็จสิ้นโครงการแล้ว การดำเนินงานตามตัวบ่งชี้ของโครงการ (KPIs)				(7) ปัญหา/อุปสรรค และแนวทาง แก้ไข (กรณี เลื่อน/ยกเลิก โครงการ)	
			อยู่ในช่วง ดำเนินการ	เสร็จ* เรียบร้อยแล้ว	เลื่อน โครงการ	ขอ ยกเลิก โครงการ	ด้านกิจกรรม	ด้านระยะเวลา	ด้าน งบประมาณ	ผลการดำเนินงาน	งบประมาณ		บรรลุ		ไม่บรรลุ
											ที่ได้รับ	ที่ใช้จริง			
ภ.243	ชมรมดนตรีสากล  1.ประกวดร้องเพลงไทย- ไทยลูกทุ่ง 2.งานเลี้ยงแสดงความยินดี จบการศึกษา	รองคณบดีฝ่ายกิจการนิสิต และบริการสังคม		/			<u>การดำเนินงาน</u> -	<u>การดำเนินงาน</u> -	<u>การดำเนินงาน</u> -	<u>ตัวบ่งชี้เชิงปริมาณ</u> 1. จำนวนกิจกรรมเสริมหลักสูตรที่ส่งเสริมการมีจิต สาธารณะ การอนุรักษ์ทำนุศิลปวัฒนธรรม และการ เรียนรู้ระหว่างรุ่นพี่และรุ่นน้อง 2. นิสิต อาจารย์ และบุคลากรคณะเภสัชศาสตร์เข้าร่วม โครงการตามเป้าหมาย <u>ผลการดำเนินงานตามตัวบ่งชี้</u> ..... <u>ปัญหาอุปสรรค</u> ..... <u>ตัวบ่งชี้เชิงคุณภาพ</u> 1. นิสิตคณะเภสัชศาสตร์กลุ่มหนึ่งมีความสามารถ เผยแพร่กิจกรรมด้านดนตรีและร้องเพลงได้ 2. เกิดกิจกรรมเสริมหลักสูตรที่ส่งเสริมการมีจิต สาธารณะและการเรียนรู้ระหว่างรุ่นพี่และรุ่นน้อง 3. เกิดกิจกรรมสำหรับนิสิตที่กำลังจะจบการศึกษาได้ แสดงออกและเป็นตัวอย่างที่ดีให้รุ่นน้องเห็นถึง คุณธรรมและจริยธรรม และจรรยาบรรณวิชาชีพของ นิสิตเภสัชศาสตร์ที่กำลังจะจบการ ศึกษาก่อนจะเริ่ม ประกอบวิชาชีพเภสัชกรรม 4. ผู้เข้าร่วมโครงการมากกว่าร้อยละ 80 มีความพึง พอใจในการเข้าร่วมโครงการระดับดีถึงดีมาก <u>ผลการดำเนินงานตามตัวบ่งชี้</u> ..... <u>ปัญหาอุปสรรค</u> ..... <u>เวลา</u> - <u>ต้นทุน</u> -	18,500	18,500			

แบบสอบถามการติดตามและประเมินผลแบบสอบถามการติดตามและประเมินผลแผนปฏิบัติการประจำปี 2555 คณะเภสัชศาสตร์ มหาวิทยาลัยนครสวรรค์  
ครั้งที่ 3 (รอบ 9 เดือน 1 ตุลาคม 2554 – 30 มิถุนายน 2555)

ยุทธศาสตร์ที่ 2 การจัดการหลักสูตรที่ส่งเสริมสมรรถนะของผู้เรียนและระบบการเรียนรู้ที่มีประสิทธิภาพ (Competency-based Curriculum and Effective Student Learning)

(1) รหัส โครงการ	(2) ชื่อโครงการ	(3) ผู้รับผิดชอบโครงการ ผู้ให้ข้อมูล	(4)สถานะโครงการ				(5) รายงานความก้าวหน้า กรณีอยู่ระหว่างดำเนินการ			(6) กรณีเสร็จสิ้นโครงการแล้ว การดำเนินงานตามตัวบ่งชี้ของโครงการ (KPIs)				(7) ปัญหา/อุปสรรค และแนวทาง แก้ไข (กรณี เลื่อน/ยกเลิก โครงการ	
			อยู่ในช่วง ดำเนิน โครงการ	เสร็จ* เรียบร้อยแล้ว	เลื่อน โครงการ	ขอ ยกเลิก โครงการ	ด้านกิจกรรม	ด้านระยะเวลา	ด้าน งบประมาณ	ผลการดำเนินงาน	งบประมาณ		บรรลุ		ไม่บรรลุ
											ที่ได้รับ	ที่ใช้จริง			
ภ.244	โครงการสัมมนา ฝึกอบรม และประกันคุณภาพการจัด กิจกรรมนิสิต  1.โครงการสัมมนา ฝึกอบรม และประกันคุณภาพการจัด กิจกรรมนิสิต  2.การเลือกตั้ง คณะกรรมการสโมสรนิสิต	รองคณบดีฝ่ายกิจการนิสิต และบริการสังคม	/				การดำเนินงาน -  -	ระยะเวลา โครงการสัมมนา จัดไปแล้ว 1 ครั้ง เหลืออีกครั้ง วันที่ 14/5/2555  โครงการเลือกตั้ง จัดไปแล้ว	การดำเนินงาน -  -	<b>ตัวบ่งชี้เชิงปริมาณ</b> 1. จำนวนกิจกรรมเสริมหลักสูตรที่ส่งเสริมการมีจิต สาธารณะและการเรียนรู้ระหว่างรุ่นพี่และรุ่นน้อง และส่งเสริมการทำกิจกรรมของนิสิตโดยใช้หลักการ ประกันคุณภาพที่ดี 2. นิสิต อาจารย์ และบุคลากรคณะเภสัชศาสตร์เข้าร่วม โครงการตามเป้าหมาย <b>ผลการดำเนินงานตามตัวบ่งชี้</b> ..... ..... <b>ปัญหาอุปสรรค</b> ..... ..... <b>ตัวบ่งชี้เชิงคุณภาพ</b> 1. เกิดกิจกรรมเสริมหลักสูตรที่ส่งเสริมการมีจิต สาธารณะและการเรียนรู้ระหว่างรุ่นพี่และรุ่นน้อง 2. ผู้นำกิจกรรมนิสิตมีการพัฒนาบุคลิกภาพและแนวคิด ประกันคุณภาพในการทำกิจกรรมนิสิต 3. ผู้เข้าร่วมโครงการมากกว่าร้อยละ 80 มีความพึง พอใจในการเข้าร่วมโครงการระดับดีถึงดีมาก 4. ได้ผู้แทนที่ดำรงตำแหน่งสโมสรนิสิตคณะเภสัชศาสตร์ มหาวิทยาลัยนครสวรรค์ปีการศึกษา 2555 ที่มาจากการ เลือกตั้ง <b>ผลการดำเนินงานตามตัวบ่งชี้</b> ..... ..... <b>ปัญหาอุปสรรค</b> ..... ..... <b>เวลา</b> - <b>ต้นทุน</b> -	117,000	102,665			โครงการ สัมมนาจัดไป แล้ว 1 ครั้ง เหลืออีกครั้ง วันที่ 14/5/2555  โครงการ เลือกตั้งจัดไป แล้ว

แบบสอบถามการติดตามและประเมินผลแผนปฏิบัติการประจำปี 2555 คณะเภสัชศาสตร์ มหาวิทยาลัยนครสวรรค์

ครั้งที่ 3 (รอบ 9 เดือน 1 ตุลาคม 2554 – 30 มิถุนายน 2555)

ยุทธศาสตร์ที่ 2 การจัดการหลักสูตรที่ส่งเสริมสมรรถนะของผู้เรียนและระบบการเรียนรู้ที่มีประสิทธิภาพ (Competency-based Curriculum and Effective Student Learning)

(1) รหัส โครงการ	(2) ชื่อโครงการ	(3) ผู้รับผิดชอบโครงการ ผู้ให้ข้อมูล	(4)สถานะโครงการ				(5) รายงานความก้าวหน้า กรณีอยู่ระหว่างดำเนินการ			(6) กรณีเสร็จสิ้นโครงการแล้ว การดำเนินงานตามตัวบ่งชี้ของโครงการ (KPIs)				(7) ปัญหา/อุปสรรค และแนวทาง แก้ไข (กรณี เลื่อน/ยกเลิก โครงการ)	
			อยู่ในช่วง ดำเนิน โครงการ	เสร็จ* เรียบร้อยแล้ว	เลื่อน โครงการ	ขอ ยกเลิก โครงการ	ด้านกิจกรรม	ด้านระยะเวลา	ด้าน งบประมาณ	ผลการดำเนินงาน	งบประมาณ		บรรลุ		ไม่บรรลุ
											ที่ได้รับ	ที่ใช้จริง			
ภ.245	โครงการกิจกรรมต้อนรับ นิสิตใหม่และประชุมเชียร์ คณะเภสัชศาสตร์ มหาวิทยาลัยนครสวรรค์ ปีการศึกษา 2555	รองคณบดีฝ่ายกิจการนิสิต และบริการสังคม		/			<u>การดำเนินงาน</u> -	<u>การดำเนินงาน</u> -	<u>การดำเนินงาน</u> -	<b>ตัวบ่งชี้เชิงปริมาณ</b> 1. จำนวนกิจกรรมเสริมหลักสูตรที่ส่งเสริมการมีจิต สาธารณะและการเรียนรู้ระหว่างรุ่นพี่และรุ่นน้อง 2. จำนวนกิจกรรมเสริมหลักสูตรของนิสิตที่มีการร่วมมือ กับองค์กรวิชาชีพ 3. นิสิต อาจารย์ และบุคลากรคณะเภสัชศาสตร์เข้าร่วม โครงการตามเป้าหมาย <b>ผลการดำเนินงานตามตัวบ่งชี้</b> ..... ..... <b>ปัญหาอุปสรรค</b> ..... .....	118,000	-			ยังไม่สามารถ สรุปการเงินได้ เนื่องจากนิสิต ยังไม่ได้นำใบ มาเคลียร์กับ เจ้าหน้าที่ การเงิน
						<u>ปัญหาอุปสรรค</u> -	<u>ปัญหาอุปสรรค</u> -	<u>ปัญหาอุปสรรค</u> -	<b>ตัวบ่งชี้เชิงคุณภาพ</b> 1. เกิดกิจกรรมเสริมหลักสูตรที่ส่งเสริมการมีจิต สาธารณะและการเรียนรู้ระหว่างรุ่นพี่และรุ่นน้อง 2. ผู้เข้าร่วมโครงการมากกว่าร้อยละ 80 มีความพึง พอใจในการเข้าร่วมโครงการระดับดีถึงดีมาก <b>ผลการดำเนินงานตามตัวบ่งชี้</b> ..... ..... <b>ปัญหาอุปสรรค</b> ..... ..... <b>เวลา</b> - <b>ต้นทุน</b> -						

แบบสอบถามการติดตามและประเมินผลแผนปฏิบัติการประจำปี 2555 คณะเภสัชศาสตร์ มหาวิทยาลัยนครสวรรค์  
ครั้งที่ 3 (รอบ 9 เดือน 1 ตุลาคม 2554 – 30 มิถุนายน 2555)

ยุทธศาสตร์ที่ 2 การจัดการหลักสูตรที่ส่งเสริมสมรรถนะของผู้เรียนและระบบการเรียนรู้ที่มีประสิทธิภาพ (Competency-based Curriculum and Effective Student Learning)

(1) รหัส โครงการ	(2) ชื่อโครงการ	(3) ผู้รับผิดชอบโครงการ ผู้ให้ข้อมูล	(4)สถานะโครงการ				(5) รายงานความก้าวหน้า กรณีอยู่ระหว่างดำเนินการ			(6) กรณีเสร็จสิ้นโครงการแล้ว การดำเนินงานตามตัวบ่งชี้ของโครงการ (KPIs)				(7) ปัญหา/อุปสรรค และแนวทาง แก้ไข (กรณี เลื่อน/ยกเลิก โครงการ)	
			อยู่ ในช่วง ดำเนิน โครงการ	เสร็จ* เรียบร้อย แล้ว	เลื่อน โครงการ	ขอ ยกเลิก โครงการ	ด้านกิจกรรม	ด้านระยะเวลา	ด้าน งบประมาณ	ผลการดำเนินงาน	งบประมาณ		บรรลุ		ไม่บรรลุ
											ที่ได้รับ	ที่ใช้จริง			
ภ.246	โครงการกิจกรรมเครือข่าย สหพันธ์นิสิตนักศึกษาคณะ เภสัชศาสตร์แห่งประเทศไทย	รองคณบดีฝ่ายกิจการ นิสิตและบริการสังคม	/				การดำเนินงาน -	ระยะเวลา ประชุมมาแล้ว 4 ครั้ง + การไป ร่วมงานค่าย หมอยาอาสา ชัยภูมิ เหลือการ รับน้องแรกพบ 20 พค	การดำเนินงาน -	<b>ตัวบ่งชี้เชิงปริมาณ</b> 1.จำนวนกิจกรรมเสริมหลักสูตรที่ส่งเสริมการมีจิต สาธารณะและการเรียนรู้ระหว่างรุ่นพี่และรุ่นน้อง และ เพื่อนคณะเภสัชศาสตร์สถาบันอื่นๆ 2.จำนวนกิจกรรมเสริมหลักสูตรที่มีความร่วมมือกับ หน่วยงานองค์กรวิชาชีพภายนอก 3.นิสิต อาจารย์ และบุคลากรคณะเภสัชศาสตร์เข้าร่วม โครงการตามเป้าหมาย <b>ผลการดำเนินงานตามตัวบ่งชี้</b> ..... <b>ปัญหาอุปสรรค</b> ..... <b>ตัวบ่งชี้เชิงคุณภาพ</b> 1.เกิดกิจกรรมเสริมหลักสูตรที่ส่งเสริมการมีจิตสาธารณะ และการเรียนรู้ระหว่างรุ่นพี่และรุ่นน้องและเพื่อนคณะ เภสัชศาสตร์สถาบันอื่นๆ 2.นิสิตคณะเภสัชศาสตร์ได้รับข่าวสารความเคลื่อนไหว จากองค์กรส่วนกลาง ตลอดจนได้มีส่วนร่วมในกิจกรรม ที่มีประโยชน์เพื่อการพัฒนาตนเอง 3.นิสิตคณะเภสัชศาสตร์สามารถนำแนวความคิดและ รูปแบบมาประสานการดำเนินกิจกรรม/โครงการ ภายในคณะเภสัชศาสตร์ได้สอดคล้องกัน 4.ผู้เข้าร่วมโครงการมากกว่าร้อยละ 80 มีความพึงพอใจ ในการเข้าร่วมโครงการระดับดีถึงดีมาก <b>ผลการดำเนินงานตามตัวบ่งชี้</b> ..... <b>ปัญหาอุปสรรค</b> .....	76,000	6,600			ประชุมมาแล้ว 3 ครั้ง + การไป ร่วมงานค่ายหมอ ยาอาสา ชัยภูมิ เหลือการรับน้อง แรกพบ 20 พค



แบบสอบถามการติดตามและประเมินผลแผนปฏิบัติการประจำปี 2555 คณะเภสัชศาสตร์ มหาวิทยาลัยนครสวรรค์  
ครั้งที่ 3 (รอบ 9 เดือน 1 ตุลาคม 2554 – 30 มิถุนายน 2555)

ยุทธศาสตร์ที่ 2 การจัดการหลักสูตรที่ส่งเสริมสมรรถนะของผู้เรียนและระบบการเรียนรู้ที่มีประสิทธิภาพ (Competency-based Curriculum and Effective Student Learning)

(1) รหัส โครงการ	(2) ชื่อโครงการ	(3) ผู้รับผิดชอบโครงการ ผู้ให้ข้อมูล	(4)สถานะโครงการ				(5) รายงานความก้าวหน้า กรณีอยู่ระหว่างดำเนินการ			(6) กรณีเสร็จสิ้นโครงการแล้ว การดำเนินงานตามตัวบ่งชี้ของโครงการ (KPIs)				(7) ปัญหา/อุป สรรคและ แนวทางแก้ไข (กรณีเลื่อน/ ยกเลิก โครงการ)		
			อยู่ ในช่วง ดำเนิน โครงการ	เสร็จ* เรียบร้อยแล้ว	เลื่อน โครงการ	ขอ ยกเลิก โครงการ	ด้านกิจกรรม	ด้านระยะเวลา	ด้าน งบประมาณ	ผลการดำเนินงาน	งบประมาณ		บรรลุ		ไม่บรรลุ	
											ที่ได้รับ	ที่ใช้ จริง				
ภ.247	โครงการพิธีรับพระราชทาน ปริญญาบัตรและแสดงความ ยินดีแก่บัณฑิตใหม่คณะเภสัช ศาสตร์	รองคณบดีฝ่ายกิจการ นิสิตและบริการสังคม		/			<p>การดำเนินงาน นิสิตร่วมงาน น้อยเพราะเป็น ช่วงสอบกลาง ภาค แต่ก็ยัง บรรลุตาม เป้าหมาย</p> <p><u>ปัญหาอุปสรรค</u> -</p>	<p>ระยะเวลา ไม่เพียงพอต่อการ จัดงานตามแผนที่ วางไว้ เนื่องจาก ค่าอาหารและวัสดุ ต่างๆ แพงขึ้น</p> <p><u>ปัญหาอุปสรรค</u> -</p>	<p>งบประมาณ ไม่เพียงพอต่อการ จัดงานตามแผนที่ วางไว้ เนื่องจาก ค่าอาหารและวัสดุ ต่างๆ แพงขึ้น</p> <p><u>ปัญหาอุปสรรค</u> -</p>	<p><u>ตัวบ่งชี้เชิงปริมาณ</u></p> <ol style="list-style-type: none"> <li>จำนวนกิจกรรมเสริมหลักสูตรที่ส่งเสริมการมีจิตสาธารณะ และการเรียนรู้ระหว่างรุ่นพี่และรุ่นน้อง และเพื่อนคณะเภสัช ศาสตร์สถาบันอื่นๆ</li> <li>เกิดกิจกรรมนอกหลักสูตรที่มีส่วนร่วมขององค์กรวิชาชีพ ร่วมกับศิษย์เก่าและศิษย์ปัจจุบันของคณะเภสัชศาสตร์</li> <li>จำนวนข้อมูลศิษย์เก่าที่รับปริญญาในปีนั้นครบถ้วน และมี การจัดช่องทางติดต่อสื่อสารและกิจกรรมร่วมกันระหว่าง ศิษย์เก่าและคณะฯ</li> <li>นิสิต อาจารย์ และบุคลากรคณะเภสัชศาสตร์เข้าร่วม โครงการตามเป้าหมาย</li> </ol> <p><u>ผลการดำเนินงานตามตัวบ่งชี้</u> บรรลุตามเป้าหมาย</p> <p><u>ปัญหาอุปสรรค</u> ..... .....</p> <p><u>ตัวบ่งชี้เชิงคุณภาพ</u></p> <ol style="list-style-type: none"> <li>เกิดกิจกรรมเสริมหลักสูตรที่ส่งเสริมการมีจิตสาธารณะและ การเรียนรู้ระหว่างรุ่นพี่และรุ่นน้องและเพื่อนคณะเภสัช ศาสตร์สถาบันอื่นๆ</li> <li>ข้อมูลศิษย์เก่าที่รับปริญญาในปีนั้นครบถ้วน</li> <li>ผู้เข้าร่วมโครงการมากกว่าร้อยละ 80 มีความพึงพอใจใน การเข้าร่วมโครงการระดับดีถึงดีมาก</li> </ol> <p><u>ผลการดำเนินงานตามตัวบ่งชี้</u> บรรลุตามเป้าหมาย</p> <p><u>ปัญหาอุปสรรค</u> .....</p>	60,000	40,000	/	/	/	/

แบบสอบถามการติดตามและประเมินผลแผนปฏิบัติการประจำปี 2555 คณะเภสัชศาสตร์ มหาวิทยาลัยนเรศวร

ครั้งที่ 3 (รอบ 9 เดือน 1 ตุลาคม 2554 – 30 มิถุนายน 2555)

ยุทธศาสตร์ที่ 2 การจัดการหลักสูตรที่ส่งเสริมสมรรถนะของผู้เรียนและระบบการเรียนรู้ที่มีประสิทธิภาพ (Competency-based Curriculum and Effective Student Learning)

(1) รหัส โครงการ	(2) ชื่อโครงการ	(3) ผู้รับผิดชอบโครงการ ผู้ให้ข้อมูล	(4)สถานะโครงการ				(5) รายงานความก้าวหน้า กรณีอยู่ระหว่างดำเนินการ			(6) กรณีเสร็จสิ้นโครงการแล้ว การดำเนินงานตามตัวบ่งชี้ของโครงการ (KPIs)				(7) ปัญหา/อุป สรรคและ แนวทาง แก้ไข (กรณี เลื่อน/ ยกเลิก โครงการ			
			อยู่ ในช่วง ดำเนิน โครงการ	เสร็จ* เรียบร้อยแล้ว	เลื่อน โครงการ	ขอ ยกเลิก โครงการ	ด้านกิจกรรม	ด้านระยะเวลา	ด้าน งบประมาณ	ผลการดำเนินงาน	งบประมาณ		บรรลุ		ไม่บรรลุ		
											ที่ได้รับ	ที่ใช้จริง					
ภ.248	โครงการป้องกันนิเทศนิสิต คณะเภสัชศาสตร์	รองคณบดีฝ่ายกิจการ นิสิตและบริการสังคม		/			การดำเนินงาน -	การดำเนินงาน -	การดำเนินงาน -	<b>ตัวบ่งชี้เชิงปริมาณ</b> 1. จำนวนกิจกรรมเสริมหลักสูตรที่ส่งเสริมการมีจิตสาธารณะ จริยธรรมและคุณธรรม จรรยาบรรณวิชาชีพ และการเรียนรู้ ระหว่างรุ่นพี่และรุ่นน้อง 2. เกิดกิจกรรมที่มีส่วนร่วมขององค์กรวิชาชีพร่วมกับศิษย์เก่า และศิษย์ปัจจุบันของคณะเภสัช-ศาสตร์ 3. ได้ข้อมูลศิษย์เก่าครบถ้วน และมีการจัดกิจกรรมร่วมกัน ระหว่างศิษย์เก่าและคณะฯ 4. นิสิต อาจารย์ และบุคลากรคณะเภสัชศาสตร์เข้าร่วม โครงการตามเป้าหมาย <b>ผลการดำเนินงานตามตัวบ่งชี้</b> มีการเปลี่ยนแปลงปัจฉิมฯ ของนิสิตวิทยาศาสตร์ เครื่องสำอาง เป็นกิจกรรมอื่น <b>ปัญหาอุปสรรค</b> ..... ..... <b>ตัวบ่งชี้เชิงคุณภาพ</b> 1. เกิดกิจกรรมเสริมหลักสูตรที่ส่งเสริมการมีจิตสาธารณะและ การเรียนรู้ระหว่างรุ่นพี่และรุ่นน้อง 2. ผู้เข้าร่วมโครงการมากกว่าร้อยละ 80 มีความพึงพอใจในการ เข้าร่วมโครงการระดับดีถึงดีมาก <b>ผลการดำเนินงานตามตัวบ่งชี้</b> ..... ..... <b>ปัญหาอุปสรรค</b> ..... .....	280,000	219,520	/	/	/	/	มีการเปลี่ยนแปลงปัจฉิมฯ ของนิสิต วิทยาศาสตร์ เครื่องสำอาง เป็นกิจกรรม อื่น



แบบสอบถามการติดตามและประเมินผลแผนปฏิบัติการประจำปี 2555 คณะเภสัชศาสตร์ มหาวิทยาลัยนเรศวร  
ครั้งที่ 3 (รอบ 9 เดือน 1 ตุลาคม 2554 – 30 มิถุนายน 2555)

ยุทธศาสตร์ที่ 3 การบริหารการวิจัยที่มีประสิทธิภาพ (Effective Research Management)

(1) รหัส โครงการ	(2) ชื่อโครงการ	(3) ผู้รับผิดชอบโครงการ ผู้ให้ข้อมูล	(4)สถานะโครงการ				(5) รายงานความก้าวหน้า กรณีอยู่ระหว่างดำเนินการ			(6) กรณีเสร็จสิ้นโครงการแล้ว การดำเนินงานตามตัวบ่งชี้ของโครงการ (KPIs)				(7) ปัญหา/อุป สรรค และ แนวทางแก้ไข (กรณีเลื่อน/ ยกเลิก โครงการ		
			อยู่ในช่วง ดำเนินการ	เสร็จ* เรียบร้อยแล้ว	เลื่อน โครงการ	ขอ ยกเลิก โครงการ	ด้านกิจกรรม	ด้านระยะเวลา	ด้าน งบประมาณ	ผลการดำเนินงาน	งบประมาณ		บรรลุ		ไม่บรรลุ	
											ที่ได้รับ	ที่ใช้จริง				
ภ.301	โครงการวิจัยทางเภสัชศาสตร์	รองคณบดีฝ่าย นโยบายและแผน และ วิจัย		/			การดำเนินงาน -	การดำเนินงาน -	การดำเนินงาน -	<b>ตัวบ่งชี้เชิงปริมาณ</b> 1. จำนวนผลงานวิจัยจากโครงการวิจัยของนิสิต อาจารย์ 2. จำนวนรายงานฉบับสมบูรณ์ 80% ของจำนวน โครงการทั้งหมด 3. มีโครงการที่สามารถส่งเข้าประกวด/แข่งขันกับ หน่วยงานภายนอกได้ ไม่น้อยกว่า 2 โครงการ <b>ผลการดำเนินงานตามตัวบ่งชี้</b> 1. จำนวนผลงานวิจัยจากโครงการวิจัยทาง เภสัชศาสตร์ เท่ากับ 36 โครงการวิจัย 2. จำนวนรายงานฉบับสมบูรณ์ 100% ของจำนวน โครงการทั้งหมด (36ชุด) 3. มีโครงการที่สามารถส่งเข้าประกวด/แข่งขันกับ หน่วยงานภายนอกได้ 9 โครงการ (ในงานประชุม นเรศวรวิชาการ) <b>ปัญหาอุปสรรค</b> ..... <b>ตัวบ่งชี้เชิงคุณภาพ</b> 1. นิสิตมีความรู้ ความเข้าใจหลักการวิจัยกระบวนการ การ วิจัย และการนำเสนอผลงานวิจัย ตามวัตถุประสงค์ ของรายวิชา 2. นิสิตมีความรู้ ความเข้าใจหลักการวิจัย กระบวนการวิจัย และการนำเสนอผลงานวิจัย 3. ผลการประเมินการนำเสนอโครงการอยู่ในระดับดี <b>ผลการดำเนินงานตามตัวบ่งชี้</b> 1. นิสิตมีความรู้ ความเข้าใจหลักการวิจัยกระบวนการ การวิจัย และการนำเสนอผลงานวิจัย ตาม วัตถุประสงค์ของรายวิชา 2. นิสิตมีความรู้ ความเข้าใจหลักการวิจัย กระบวนการวิจัย และการนำเสนอผลงานวิจัย 3. ผลการประเมินการนำเสนอโครงการอยู่ในระดับดี	318,000	288,244	/	/	/	/

แบบสอบถามการติดตามและประเมินผลแผนปฏิบัติการประจำปี 2555 คณะเภสัชศาสตร์ มหาวิทยาลัยนเรศวร  
ครั้งที่ 3 (รอบ 9 เดือน 1 ตุลาคม 2554 – 30 มิถุนายน 2555)

ยุทธศาสตร์ที่ 3 การบริหารการวิจัยที่มีประสิทธิภาพ (Effective Research Management)

(1) รหัส โครงการ	(2) ชื่อโครงการ	(3) ผู้รับผิดชอบโครงการ ผู้ให้ข้อมูล	(4)สถานะโครงการ				(5) รายงานความก้าวหน้า กรณีอยู่ระหว่างดำเนินการ			(6) กรณีเสร็จสิ้นโครงการแล้ว การดำเนินงานตามตัวบ่งชี้ของโครงการ (KPIs)				(7) ปัญหา/อุปสรรค และแนวทาง แก้ไข (กรณี เลื่อน/ยกเลิก โครงการ	
			อยู่ในช่วง ดำเนิน โครงการ	เสร็จ* เรียบร้อยแล้ว	เลื่อน โครงการ	ขอ ยกเลิก โครงการ	ด้านกิจกรรม	ด้านระยะเวลา	ด้าน งบประมาณ	ผลการดำเนินงาน	งบประมาณ		บรรลุ		ไม่บรรลุ
											ที่ได้รับ	ที่ใช้จริง			
ภ.302	โครงการแสดงผลงานวิชาการ และวิจัย คณะเภสัชศาสตร์ใน การประชุมวิชาการ “นเรศวร วิจัย” ครั้งที่ 8 ของ มหาวิทยาลัยนเรศวร ประจำปี 2555	รองคณบดีฝ่าย นโยบายและแผน และ วิจัย	/				<b>การดำเนินงาน</b> 1.แต่งตั้ง คณะกรรมการ ดำเนินงานฯ 2.นักวิจัยส่ง ผลงานเข้าร่วม แสดง นิทรรศการ 3.กำหนดนัด ประชุมหารือ วันที่ 18 ก.ค. 2555 <b>ปัญหาอุปสรรค</b> -	<b>ระยะเวลา</b> - <b>ปัญหาอุปสรรค</b> -	<b>งบประมาณ</b> - <b>ปัญหาอุปสรรค</b> -	<b>ตัวบ่งชี้เชิงปริมาณ</b> 1. สัดส่วนจำนวนผลงานวิจัยตีพิมพ์ระดับชาติและ นานาชาติอย่างน้อย 0.5 เรื่องต่ออาจารย์ที่ ปฏิบัติงานจริงต่อปีและเพิ่มขึ้นอย่างน้อย 0.05 เรื่องต่อปี 2. มีผู้เข้าชมนิทรรศการแสดงผลงานทางวิชาการและ งานวิจัย ของคณะเภสัชศาสตร์ มากกว่าร้อยละ 50 ของเป้าหมายที่ตั้งไว้ (เป้าหมาย 200 ท่าน) <b>ผลการดำเนินงานตามตัวบ่งชี้</b> ..... ..... <b>ปัญหาอุปสรรค</b> ..... ..... <b>ตัวบ่งชี้เชิงคุณภาพ</b> ผลการประเมินจากผู้เข้าชมนิทรรศการ แสดงผลงานทางวิชาการและงานวิจัยของคุณะ อยู่ในระดับดี <b>ผลการดำเนินงานตามตัวบ่งชี้</b> ..... ..... <b>ปัญหาอุปสรรค</b> ..... ..... <b>เวลา</b> ปฏิบัติงานสำเร็จตามกำหนดเวลา <b>ต้นทุน</b> ปฏิบัติงานสำเร็จตามค่าใช้จ่ายที่กำหนดไว้	15,000	-			

แบบสอบถามการติดตามและประเมินผลแผนปฏิบัติการประจำปี 2555 คณะเภสัชศาสตร์ มหาวิทยาลัยนครสวรรค์  
ครั้งที่ 3 (รอบ 9 เดือน 1 ตุลาคม 2554 – 30 มิถุนายน 2555)

ยุทธศาสตร์ที่ 3 การบริหารการวิจัยที่มีประสิทธิภาพ (Effective Research Management)

(1) รหัส โครงการ	(2) ชื่อโครงการ	(3) ผู้รับผิดชอบ โครงการ ผู้ให้ข้อมูล	(4)สถานะโครงการ				(5) รายงานความก้าวหน้า กรณีอยู่ระหว่างดำเนินการ			(6) กรณีเสร็จสิ้นโครงการแล้ว การดำเนินงานตามตัวบ่งชี้ของโครงการ (KPIs)				(7) ปัญหา/อุป สรรคและ แนวทาง แก้ไข (กรณี เลื่อน/ยกเลิก โครงการ	
			อยู่ในช่วง ดำเนิน โครงการ	เสร็จ* เรียบร้อย แล้ว	เลื่อน โครงการ	ขอ ยกเลิก โครงการ	ด้านกิจกรรม	ด้านระยะเวลา	ด้าน งบประมาณ	ผลการดำเนินงาน	งบประมาณ		บรรลุ		ไม่บรรลุ
											ที่ได้รับ	ที่ใช้จ่าย			
ภ.303	การสนับสนุนการดำเนินงาน ของหน่วยปฏิบัติการวิจัย	รองคณบดีฝ่าย นโยบายและ แผน และวิจัย	/				<p><u>การดำเนินงาน</u></p> <p>1.อ.ดร.ดำรงศักดิ์ เบิกทอง ขอ อนุมัติซื้อ Bupropion hydrochloride 250 mg 1 หน่วย ราคา 19,998.30 บาท</p> <p>2.รศ.ดร.ณธร ชัยญาคุณาภฤกษ์ (หัวหน้าหน่วยปฏิบัติการวิจัย ผลิตภัณฑ์ทางเภสัชกรรม) ขออนุมัติ ซื้อ วัสดุ เพื่อการวิจัย ราคา 11,936.00 บาท</p> <p>3.ผศ.ดร.มนพัศ โลหิตนาวิ (หัวหน้าหน่วยปฏิบัติการวิจัย ทางเภสัชจลนศาสตร์) ขออนุมัติ ซื้อ ตู้แช่แข็งฟาทึบ ขนาด 9.5 คิต 1 เครื่อง ราคา 20,000.00 บาท</p> <p>4.รศ.ดร.พัฒนา ศรีพลากิจ (หัวหน้าหน่วยปฏิบัติการวิจัย เทคโนโลยีชีวภาพเภสัชกรรม) ขออนุมัติซื้อ Lipoprotein lipase from bovine milk 1 ขวด ราคา 20,000.00 บาท</p> <p>5.ผศ.ดร.นันท์ทิพ ลิมพิยรชอบ (หัวหน้าหน่วยปฏิบัติการวิจัย ทางเภสัชวิทยา) ขออนุมัติซื้อ 8 channal micropipette 50- 300 ไมโครลิตร 1 อัน ราคา 20,000 บาท</p> <p>6. ผศ.ดร.อัมภางค์ พลนอก ขออนุมัติซื้อเครื่องปั่นผสมสาร 1 เครื่อง ราคา 18,500.00 บาท</p>	<p><u>การดำเนินงาน</u></p> <p>-</p>	<p><u>งบประมาณ</u></p> <p>รวมเป็นเงิน ทั้งสิ้น 110,434.30 บาท</p>	<p><u>ตัวบ่งชี้เชิงปริมาณ</u></p> <p>ผลการประเมินความพึงพอใจของนักวิจัยอยู่ใน ระดับไม่น้อยกว่า 3.5 จาก 5</p> <p><u>ผลการดำเนินงานตามตัวบ่งชี้</u></p> <p>-</p> <p><u>ปัญหาอุปสรรค</u></p> <p>.....</p> <p>.....</p> <p><u>ตัวบ่งชี้เชิงคุณภาพ</u></p> <p>1. หน่วยปฏิบัติการวิจัยมีประสิทธิภาพ เพิ่มขึ้น</p> <p>2. ผลงานวิจัยที่ตีพิมพ์ในวารสารที่เป็นที่ ยอมรับในระดับชาติและนานาชาติ</p> <p>3. การจัดการทรัพยากรเพื่อการวิจัยมี ประสิทธิภาพเพิ่มขึ้น</p> <p>4. การเผยแพร่ชื่อเสียงทางด้านงานวิจัยให้กับ คณะฯ</p> <p><u>ผลการดำเนินงานตามตัวบ่งชี้</u></p> <p>.....</p> <p>.....</p> <p><u>ปัญหาอุปสรรค</u></p> <p>.....</p> <p>.....</p> <p><u>เวลา</u></p> <p>-</p> <p><u>ต้นทุน</u></p> <p>-</p>	340,000	110,434.30			

แบบสอบถามการติดตามและประเมินผลแผนปฏิบัติการประจำปี 2555 คณะเภสัชศาสตร์ มหาวิทยาลัยนเรศวร  
ครั้งที่ 3 (รอบ 9 เดือน 1 ตุลาคม 2554 – 30 มิถุนายน 2555)

ยุทธศาสตร์ที่ 3 การบริหารการวิจัยที่มีประสิทธิภาพ (Effective Research Management)

(1) รหัส โครงการ	(2) ชื่อโครงการ	(3) ผู้รับผิดชอบโครงการ ผู้ให้ข้อมูล	(4)สถานะโครงการ				(5) รายงานความก้าวหน้า กรณีอยู่ระหว่างดำเนินการ			(6) กรณีเสร็จสิ้นโครงการแล้ว การดำเนินงานตามตัวบ่งชี้ของโครงการ (KPIs)				(7) ปัญหา/อุปสรรค และแนวทาง แก้ไข (กรณี เลื่อน/ยกเลิก โครงการ	
			อยู่ในช่วง ดำเนินการ	เสร็จ* เรียบร้อยแล้ว	เลื่อน โครงการ	ขอ ยกเลิก โครงการ	ด้านกิจกรรม	ด้านระยะเวลา	ด้าน งบประมาณ	ผลการดำเนินงาน	งบประมาณ		บรรลุ		ไม่บรรลุ
											ที่ได้รับ	ที่ใช้จริง			
ภ.304	โครงการพัฒนาการจัดการ ด้านความปลอดภัยใน ห้องปฏิบัติการคณะเภสัช ศาสตร์	รองคณบดีฝ่าย นโยบายและแผน และ วิจัย	/				<p><u>การดำเนินงาน</u></p> <p>1.มีการตรวจประเมิน ความปลอดภัย 1 ครั้ง ได้แก่ห้องปฏิบัติการ กลาง 18 ห้องปฏิบัติการ (คิดเป็น 50% ของ ห้องปฏิบัติการทั้งหมด) 2.มีคู่มือความปลอดภัย 1 เล่ม 3.มีการบำบัดของเสีย ประมาณ 5 ครั้ง 4.มีการประชุม KM 2 เดือน/ครั้ง</p> <p><u>ปัญหาอุปสรรค</u></p> <p>-</p>	<p><u>การดำเนินงาน</u></p> <p>-</p> <p><u>ปัญหาอุปสรรค</u></p> <p>-</p>	<p><u>การดำเนินงาน</u></p> <p>-</p> <p><u>ปัญหาอุปสรรค</u></p> <p>-</p>	<p><u>ตัวบ่งชี้เชิงปริมาณ</u></p> <p>1. ห้องปฏิบัติการเข้าร่วมการประเมินไม่น้อยกว่า 50%</p> <p>2. มีสื่อการอบรมด้านความปลอดภัยอย่างน้อย 1 เรื่อง</p> <p>3. มีการบำบัดของเสียอันตรายอย่างน้อย 2 ครั้ง</p> <p>4. มีการประชุมเพื่อจัดการความรู้อย่างน้อยเดือนละ 1 ครั้ง</p> <p><u>ผลการดำเนินงานตามตัวบ่งชี้</u></p> <p>บรรลุตามตัวบ่งชี้</p> <p><u>ปัญหาอุปสรรค</u></p> <p>เวลาว่างไม่ตรงกันเพราะมีปฏิบัติการจึงนัดประชุม 2 เดือนครั้ง</p> <p><u>ตัวบ่งชี้เชิงคุณภาพ</u></p> <p>1. ห้องปฏิบัติการมีความปลอดภัย (ผ่านการประเมิน)</p> <p>2. บุคลากรมีความตระหนักและเห็นความสำคัญของ การปฏิบัติตามหลักความปลอดภัยใน ห้องปฏิบัติการ</p> <p>3. ของเสียทางชีวภาพ ไม่มีตกค้าง</p> <p>4. นักวิทยาศาสตร์มีความรู้ความสามารถในการ ส่งเสริมการวิจัย</p> <p><u>ผลการดำเนินงานตามตัวบ่งชี้</u></p> <p>บรรลุทุกตัวบ่งชี้ห้องปฏิบัติการที่ได้รับการประเมินมี ความปลอดภัยมากขึ้นบุคลากรมีความรู้ความเข้าใจ ความตระหนัก/ของเสียทางชีวภาพไม่มีตกค้างเพราะ ได้ดำเนินการอย่างน้อย 2 เดือน/ครั้ง</p> <p>KPIs ส่วนนักวิทยาศาสตร์มีความรู้ความสามารถใน การส่งเสริมการวิจัยไม่สามารถวัดได้</p> <p><u>ปัญหาอุปสรรค</u></p> <p>.....</p> <p>.....</p>	61,040	3,939			

แบบสอบถามการติดตามและประเมินผลแผนปฏิบัติการประจำปี 2555 คณะเภสัชศาสตร์ มหาวิทยาลัยนครสวรรค์  
ครั้งที่ 3 (รอบ 9 เดือน 1 ตุลาคม 2554 – 30 มิถุนายน 2555)

ยุทธศาสตร์ที่ 3 การบริหารการวิจัยที่มีประสิทธิภาพ (Effective Research Management)

(1) รหัส โครงการ	(2) ชื่อโครงการ	(3) ผู้รับผิดชอบโครงการ ผู้ให้ข้อมูล	(4)สถานะโครงการ				(5) รายงานความก้าวหน้า กรณีอยู่ระหว่างดำเนินการ			(6) กรณีเสร็จสิ้นโครงการแล้ว การดำเนินงานตามตัวบ่งชี้ของโครงการ (KPIs)				(7) ปัญหา/อุปสรรค และแนวทาง แก้ไข (กรณี เลื่อน/ยกเลิก โครงการ)	
			อยู่ในช่วง ดำเนิน โครงการ	เสร็จ* เรียบร้อยแล้ว	เลื่อน โครงการ	ขอ ยกเลิก โครงการ	ด้านกิจกรรม	ด้านระยะเวลา	ด้าน งบประมาณ	ผลการดำเนินงาน	งบประมาณ	บรรลุ	ไม่บรรลุ		
										<b>เวลา</b> 1. มีการตรวจประเมินตามระยะเวลาที่กำหนด 2. มีการดำเนินการเสร็จตามแผนงาน 3. มีการดำเนินการเสร็จตามแผนงาน 4. มีการดำเนินการเสร็จตามแผนงาน <b>ผลการดำเนินงานตามตัวบ่งชี้</b> ..... ..... <b>ปัญหาอุปสรรค</b> ..... ..... <b>ต้นทุน</b> 1. การใช้งบประมาณเป็นไปตามแผนงาน 2. การใช้งบประมาณเป็นไปตามแผนงาน 3. การใช้งบประมาณเป็นไปตามแผนงาน 4. การใช้งบประมาณเป็นไปตามแผนงาน <b>ผลการดำเนินงานตามตัวบ่งชี้</b> ..... ..... <b>ปัญหาอุปสรรค</b> ..... .....					





แบบสอบถามการติดตามและประเมินผลแผนปฏิบัติการประจำปี 2555 คณะเภสัชศาสตร์ มหาวิทยาลัยนครสวรรค์  
ครั้งที่ 3 (รอบ 9 เดือน 1 ตุลาคม 2554 – 30 มิถุนายน 2555)

ยุทธศาสตร์ที่ 4 : การบริการวิชาการเชิงรุกที่ตอบสนองต่อความต้องการของชุมชนและสังคม (Society and Community Services)

(1) รหัส โครงการ	(2) ชื่อโครงการ	(3) ผู้รับผิดชอบโครงการ ผู้ให้ข้อมูล	(4)สถานะโครงการ				(5) รายงานความก้าวหน้า กรณีอยู่ระหว่างดำเนินการ			(6) กรณีเสร็จสิ้นโครงการแล้ว การดำเนินงานตามตัวบ่งชี้ของโครงการ (KPIs)				(7) ปัญหา/อุป สรรค และ แนวทาง แก้ไข (กรณี เลื่อน/ยกเลิก โครงการ	
			อยู่ในช่วง ดำเนิน โครงการ	เสร็จ* เรียบร้อยแล้ว	เลื่อน โครงการ	ขอ ยกเลิก โครงการ	ด้านกิจกรรม	ด้านระยะเวลา	ด้าน งบประมาณ	ผลการดำเนินงาน	งบประมาณ		บรรลุ		ไม่บรรลุ
											ที่ได้รับ	ที่ใช้จริง			
ภ.401	โครงการบูรณาการความรู้จากการฝึกปฏิบัติการแพทย์ทางเลือกเข้ากับการบริการวิชาการในชุมชน	ผศ.ดร.อัมพวรรณ ศรีวิไล		/			การดำเนินงาน -	การดำเนินงาน -	การดำเนินงาน -	<b>ตัวบ่งชี้เชิงปริมาณ</b> 1. จำนวนผู้เข้าร่วมโครงการไม่น้อยกว่า 215 คน 2. รายงานสรุป ประเมินผล การดำเนินโครงการ <b>ผลการดำเนินงานตามตัวบ่งชี้</b> 1.จำนวนผู้เข้าร่วมโครงการ 372 คน 2. รายงานสรุปประเมินผลการดำเนินโครงการ 1 ชุด <b>ปัญหาอุปสรรค</b> ..... ..... <b>ตัวบ่งชี้เชิงคุณภาพ</b> ผู้เข้าร่วมโครงการมีความพึงพอใจโดยมีระดับคะแนนเฉลี่ยโดยรวมไม่น้อยกว่า 3.5 (จากระดับคะแนน 3.50) <b>ผลการดำเนินงานตามตัวบ่งชี้</b> ผู้เข้าร่วมโครงการมีความพึงพอใจโดยมีระดับคะแนนเฉลี่ยโดยรวม 4.4 <b>ปัญหาอุปสรรค</b> ..... ..... <b>เวลา</b> ระยะเวลาการดำเนินโครงการเป็นไปตามแผนการที่กำหนด <b>ผลการดำเนินงานตามตัวบ่งชี้</b> ..... ..... <b>ต้นทุน</b> การดำเนินโครงการเป็นไปตามงบประมาณที่กำหนด <b>ผลการดำเนินงานตามตัวบ่งชี้</b> ..... .....	10,000	10,000			

แบบสอบถามการติดตามและประเมินผลแผนปฏิบัติการประจำปี 2555 คณะเภสัชศาสตร์ มหาวิทยาลัยนครสวรรค์  
ครั้งที่ 3 (รอบ 9 เดือน 1 ตุลาคม 2554 – 30 มิถุนายน 2555)

ยุทธศาสตร์ที่ 4 : การบริการวิชาการเชิงรุกที่ตอบสนองต่อความต้องการของชุมชนและสังคม (Society and Community Services)

(1) รหัส โครงการ	(2) ชื่อโครงการ	(3) ผู้รับผิดชอบโครงการ ผู้ให้ข้อมูล	(4)สถานะโครงการ				(5) รายงานความก้าวหน้า กรณีอยู่ระหว่างดำเนินการ			(6) กรณีเสร็จสิ้นโครงการแล้ว การดำเนินงานตามตัวบ่งชี้ของโครงการ (KPIs)				(7) ปัญหา/อุปสรรค และแนวทาง แก้ไข (กรณี เลื่อน/ยกเลิก โครงการ)		
			อยู่ในช่วง ดำเนิน โครงการ	เสร็จ* เรียบร้อย แล้ว	เลื่อน โครงการ	ขอ ยกเลิก โครงการ	ด้านกิจกรรม	ด้านระยะเวลา	ด้าน งบประมาณ	ผลการดำเนินงาน	งบประมาณ		บรรลุ		ไม่บรรลุ	
											ที่ได้รับ	ที่ใช้จริง				
ภ.402	โครงการรักษาสุนไพรมะเขือเทศ	รศ.ดร.กรกนก อิงคินันท์		/			<u>การดำเนินงาน</u> -	<u>ระยะเวลา</u> -	<u>งบประมาณ</u> -	<u>ตัวบ่งชี้เชิงปริมาณ</u> 1. จำนวนกิจกรรมหรือประชุมโครงการบริการวิชาการของ หน่วยงานในกำกับ 2. จำนวนผู้เข้าร่วมโครงการไม่น้อยกว่า 215 คน 3. รายงานสรุปประเมินผลการดำเนินโครงการ <u>ผลการดำเนินงานตามตัวบ่งชี้</u> 1.จำนวนกิจกรรมทั้งหมด 3 กิจกรรม 1.1 การประชุมเชิงปฏิบัติการ”ค่ายสืบสานสมุนไพรเพื่อชุมชน” 1.2การจัดนิทรรศการแสดงสมุนไพรและผลิตภัณฑ์ธรรมชาติ” ค่ายแรกพบนิสิตใหม่ ครั้งที่2” 1.3 การให้บริการข้อมูลสมุนไพร”งานออกหน่วยวิชาการ เคลื่อนที่” 2.มีผู้เข้าร่วมไม่น้อยกว่า 215คน 2.1 การประชุมเชิงปฏิบัติการ”ค่ายสืบสานสมุนไพรเพื่อชุมชน” จำนวนผู้เข้าร่วม 75คน 2.2การจัดนิทรรศการแสดงสมุนไพรและผลิตภัณฑ์ธรรมชาติ” ค่ายแรกพบนิสิตใหม่ ครั้งที่2”จำนวนผู้เข้าร่วม92คน 2.3 การให้บริการข้อมูลสมุนไพร”งานออกหน่วยวิชาการ เคลื่อนที่”จำนวนผู้เข้าร่วม128คน รวมทั้งหมด 295 คน <u>ปัญหาอุปสรรค</u> สถานที่ในการจัดกิจกรรมบริเวณหน่วยข้อมูลสมุนไพรอากาศ ค่อนข้างร้อน <u>ตัวบ่งชี้เชิงคุณภาพ</u> 1.มีการจัดตั้งหน่วยงานในกำกับและผู้รับผิดชอบที่ชัดเจนเพื่อให้ บริการวิชาการอย่างมีคุณภาพตามความต้องการของชุมชน เป้าหมาย 2.ผู้เข้าร่วมโครงการมีความพึงพอใจโดยมีระดับคะแนนเฉลี่ย โดยรวมไม่น้อยกว่า 3.5 (จากระดับคะแนน 3.50)	10,000	9,850	/	/	/	/

แบบสอบถามการติดตามและประเมินผลแผนปฏิบัติการประจำปี 2555 คณะเภสัชศาสตร์ มหาวิทยาลัยนครสวรรค์

ครั้งที่ 3 (รอบ 9 เดือน 1 ตุลาคม 2554 – 30 มิถุนายน 2555)

ยุทธศาสตร์ที่ 4 : การบริการวิชาการเชิงรุกที่ตอบสนองต่อความต้องการของชุมชนและสังคม (Society and Community Services)

(1) รหัส โครงการ	(2) ชื่อโครงการ	(3) ผู้รับผิดชอบโครงการ ผู้ให้ข้อมูล	(4)สถานะโครงการ				(5) รายงานความก้าวหน้า กรณีอยู่ระหว่างดำเนินการ			(6) กรณีเสร็จสิ้นโครงการแล้ว การดำเนินงานตามตัวบ่งชี้ของโครงการ (KPIs)				(7) ปัญหา/อุปสรรค และแนวทาง แก้ไข (กรณี เลื่อน/ยกเลิก โครงการ)	
			อยู่ในช่วง ดำเนิน โครงการ	เสร็จ* เรียบร้อย แล้ว	เลื่อน โครงการ	ขอ ยกเลิก โครงการ	ด้านกิจกรรม	ด้านระยะเวลา	ด้าน งบประมาณ	ผลการดำเนินงาน	งบประมาณ		บรรลุ		ไม่บรรลุ
											ที่ได้รับ	ที่ใช้จริง			
									<p><u>ผลการดำเนินงานตามตัวบ่งชี้</u> ความพึงพอใจมีระดับคะแนนเฉลี่ย 4.69</p> <p><u>เวลา</u> ระยะเวลาการดำเนินโครงการเป็นไปตามแผนการที่กำหนด</p> <p><u>ผลการดำเนินงานตามตัวบ่งชี้</u> เป็นไปตามแผนที่กำหนด</p> <p><u>ต้นทุน</u> การดำเนินโครงการเป็นไปตามงบประมาณที่กำหนด</p> <p><u>ผลการดำเนินงานตามตัวบ่งชี้</u> เป็นไปตามงบประมาณที่กำหนด</p>						

แบบสอบถามการติดตามและประเมินผลแผนปฏิบัติการประจำปี 2555 คณะเภสัชศาสตร์ มหาวิทยาลัยนครสวรรค์  
ครั้งที่ 3 (รอบ 9 เดือน 1 ตุลาคม 2554 – 30 มิถุนายน 2555)

ยุทธศาสตร์ที่ 4 : การบริการวิชาการเชิงรุกที่ตอบสนองต่อความต้องการของชุมชนและสังคม (Society and Community Services)

(1) รหัส โครงการ	(2) ชื่อโครงการ	(3) ผู้รับผิดชอบโครงการ ผู้ให้ข้อมูล	(4)สถานะโครงการ				(5) รายงานความก้าวหน้า กรณีอยู่ระหว่างดำเนินการ			(6) กรณีเสร็จสิ้นโครงการแล้ว การดำเนินงานตามตัวบ่งชี้ของโครงการ (KPIs)				(7) ปัญหา/อุป สรรค และ แนวทาง แก้ไข (กรณี เลื่อน/ยกเลิก โครงการ
			อยู่ในช่วง ดำเนิน โครงการ	เสร็จ* เรียบร้อยแล้ว	เลื่อน โครงการ	ขอ ยกเลิก โครงการ	ด้านกิจกรรม	ด้านระยะเวลา	ด้าน งบประมาณ	ผลการดำเนินงาน	งบประมาณ		บรรลุ	
ที่ได้รับ	ที่ใช้จริง													
ภ.403	โครงการบอร์ดแสดงงาน วิชาการของภาควิชาเภสัชเคมี และเภสัชเวท	หัวหน้าภาควิชาเภสัชเคมี และเภสัชเวท	/				การดำเนินงาน มีการแบ่งกลุ่ม ให้นิสิตจัดบอร์ด ทุกเดือน	ระยะเวลา เดือนมกราคม 2555 – กันยายน 2555 (ยกเว้นช่วง ปิดภาคการศึกษา)	งบประมาณ กลุ่มละ 300 บาท/บอร์ด x 8 ครั้ง	<b>ตัวบ่งชี้เชิงปริมาณ</b> 1. จำนวนกิจกรรมหรือประชุมโครงการบริการวิชาการที่มี การบูรณาการกับการเรียนการสอน 2. จำนวนผู้เข้าร่วมโครงการไม่น้อยกว่าเป้าหมาย 3. รายงานสรุป ประเมินผล การดำเนินโครงการ <b>ผลการดำเนินงานตามตัวบ่งชี้</b> เป็นไปตามวัตถุประสงค์โครงการ <b>ตัวบ่งชี้เชิงคุณภาพ</b> 1. มีการจัดตั้งหน่วยงานในกำกับและผู้รับผิดชอบที่ชัดเจน เพื่อให้บริการวิชาการอย่างมีคุณภาพตามความต้องการของ ชุมชนเป้าหมาย 2. ผู้เข้าร่วมโครงการมีความพึงพอใจโดยมีระดับคะแนนเฉลี่ย โดยรวมไม่น้อยกว่า 3.5 (จากระดับคะแนน 3.50) 3. นิสิตรักการเรียนรู้และการศึกษาค้นคว้าด้วยตนเอง <b>ผลการดำเนินงานตามตัวบ่งชี้</b> เป็นไปตามวัตถุประสงค์โครงการ <b>เวลา</b> ระยะเวลาการดำเนินโครงการเป็นไปตามแผนการที่กำหนด <b>ผลการดำเนินงานตามตัวบ่งชี้</b> เป็นไปตามวัตถุประสงค์โครงการ <b>ต้นทุน</b> การดำเนินโครงการเป็นไปตามงบประมาณที่กำหนด <b>ผลการดำเนินงานตามตัวบ่งชี้</b> เป็นไปตามวัตถุประสงค์โครงการ	4,800	1,868		

แบบสอบถามการติดตามและประเมินผลแผนปฏิบัติการประจำปี 2555 คณะเภสัชศาสตร์ มหาวิทยาลัยนครสวรรค์  
ครั้งที่ 3 (เมษายน – มิถุนายน 2555)

ยุทธศาสตร์ที่ 4 : การบริการวิชาการเชิงรุกที่ตอบสนองต่อความต้องการของชุมชนและสังคม (Society and Community Services)

(1) รหัส โครงการ	(2) ชื่อโครงการ	(3) ผู้รับผิดชอบโครงการ ผู้ให้ข้อมูล	(4)สถานะโครงการ				(5) รายงานความก้าวหน้า กรณีอยู่ระหว่างดำเนินการ			(6) กรณีเสร็จสิ้นโครงการแล้ว การดำเนินงานตามตัวบ่งชี้ของโครงการ (KPIs)				(7) ปัญหา/อุปสรรค และแนวทาง แก้ไข (กรณี เลื่อน/ยกเลิก โครงการ	
			อยู่ในช่วง ดำเนิน โครงการ	เสร็จ* เรียบร้อย แล้ว	เลื่อน โครงการ	ขอ ยกเลิก โครงการ	ด้านกิจกรรม	ด้านระยะเวลา	ด้าน งบประมาณ	ผลการดำเนินงาน	งบประมาณ		บรรลุ		ไม่บรรลุ
											ที่ได้รับ	ที่ใช้จริง			
ภ.404	โครงการพัฒนาระบบสนับสนุน การให้บริการวิชาการของคณะเภสัชศาสตร์	รองคณบดีฝ่ายกิจการนิสิตและบริการสังคม	/				<u>การดำเนินงาน</u> -	<u>การดำเนินงาน</u> -	<u>การดำเนินงาน</u> -	<b>ตัวบ่งชี้เชิงปริมาณ</b> 1. จำนวนกิจกรรมหรือประชุมโครงการบริการวิชาการของหน่วยงานในกำกับและอาจารย์/บุคลากรคณะเภสัชศาสตร์ 2. จำนวนผู้เข้าร่วมโครงการไม่น้อยกว่าเป้าหมาย 3. รายงานสรุปประเมินผลการดำเนินโครงการ <b>ผลการดำเนินงานตามตัวบ่งชี้</b> ..... <b>ปัญหาอุปสรรค</b> ..... <b>ตัวบ่งชี้เชิงคุณภาพ</b> 1. มีการจัดตั้งหน่วยงานในกำกับและผู้รับผิดชอบที่ชัดเจนเพื่อให้บริการวิชาการอย่างมีคุณภาพตามความต้องการของชุมชนเป้าหมาย 2. ผู้เข้าร่วมโครงการมีความพึงพอใจในระบบการจัดการสนับสนุนโดยมีระดับคะแนนเฉลี่ยโดยรวมไม่น้อยกว่า 3.5 (จากระดับคะแนน 3.50) <b>ผลการดำเนินงานตามตัวบ่งชี้</b> ..... <b>ปัญหาอุปสรรค</b> ..... <b>เวลา</b> ระยะเวลาการดำเนินโครงการเป็นไปตามแผนการที่กำหนด <b>ผลการดำเนินงานตามตัวบ่งชี้</b> ..... <b>ต้นทุน</b> การดำเนินโครงการเป็นไปตามงบประมาณที่กำหนด <b>ผลการดำเนินงานตามตัวบ่งชี้</b> .....	35,200	-			รอผู้รับผิดชอบประสานงาน



แบบสอบถามการติดตามและประเมินผลแผนปฏิบัติการประจำปี 2555 คณะเภสัชศาสตร์ มหาวิทยาลัยนเรศวร (โครงการนอกแผนฯ)  
ครั้งที่ 3 (รอบ 9 เดือน 1 ตุลาคม 2554 – 30 มิถุนายน 2555)

(1) รหัส โครงการ	(2) ชื่อโครงการ	(3) ผู้รับผิดชอบ โครงการ ผู้ให้ข้อมูล	(4)สถานะโครงการ				(5) รายงานความก้าวหน้า กรณีอยู่ระหว่างดำเนินการ			(6) กรณีเสร็จสิ้นโครงการแล้ว การดำเนินงานตามตัวบ่งชี้ของโครงการ (KPIs)				(7) ปัญหา/อุปสรรค และแนวทาง แก้ไข (กรณี เลื่อน/ยกเลิก โครงการ)		
			อยู่ในช่วง ดำเนิน โครงการ	เสร็จ* เรียบร้อย แล้ว	เลื่อน โครงการ	ขอ ยกเลิก โครงการ	ด้านกิจกรรม	ด้านระยะเวลา	ด้าน งบประมาณ	ผลการดำเนินงาน	งบประมาณ		บรรลุ		ไม่บรรลุ	
											ที่ได้รับ	ที่ใช้จริง				
นอกแผน	โครงการนิเทศงานสหกิจ ศึกษาต่างประเทศ และ เจรจาความร่วมมืองานวิจัย คณะเภสัชศาสตร์ มหาวิทยาลัยนเรศวร	รศ.ดร.จากรุภา วิโยชน์		/			การดำเนินงาน -	การดำเนินงาน -	การดำเนินงาน -	<b>ตัวบ่งชี้เชิงปริมาณ</b> อาจารย์ไปนิเทศงานสหกิจศึกษาต่างประเทศ 2 คน <b>ผลการดำเนินงานตามตัวบ่งชี้</b> ..... <b>ปัญหาอุปสรรค</b> ..... <b>ตัวบ่งชี้เชิงคุณภาพ</b> 1. การปฏิบัติงานของนักศึกษาเป็นไปด้วยความเรียบร้อย และเป็นไปตามแผน 2. โครงการวิจัยที่เกิดจากความร่วมมือระหว่าง คณะเภสัชศาสตร์และมหาวิทยาลัยต่างประเทศ <b>ผลการดำเนินงานตามตัวบ่งชี้</b> ..... <b>ปัญหาอุปสรรค</b> ..... <b>เวลา</b> - <b>ผลการดำเนินงานตามตัวบ่งชี้</b> ..... <b>ต้นทุน</b> - <b>ผลการดำเนินงานตามตัวบ่งชี้</b> ใช้งบประมาณส่วนตัว	106,000	-			✓	



แบบสอบถามการติดตามและประเมินผลแผนปฏิบัติการประจำปี 2555 คณะเภสัชศาสตร์ มหาวิทยาลัยนครสวรรค์ (โครงการนอกแผนฯ)  
ครั้งที่ 3 (รอบ 9 เดือน 1 ตุลาคม 2554 – 30 มิถุนายน 2555)

(1) รหัส โครงการ	(2) ชื่อโครงการ	(3) ผู้รับผิดชอบโครงการ ผู้ให้ข้อมูล	(4)สถานะโครงการ				(5) รายงานความก้าวหน้า กรณีอยู่ระหว่างดำเนินการ			(6) กรณีเสร็จสิ้นโครงการแล้ว การดำเนินงานตามตัวบ่งชี้ของโครงการ (KPIs)				(7) ปัญหา/อุป สรรคและ แนวทาง แก้ไข (กรณี เลื่อน/ ยกเลิก โครงการ	
			อยู่ในช่วง ดำเนิน โครงการ	เสร็จ* เรียบร้อย แล้ว	เลื่อน โครงการ	ขอ ยกเลิก โครงการ	ด้านกิจกรรม	ด้านระยะเวลา	ด้าน งบประมาณ	ผลการดำเนินงาน	งบประมาณ		บรรลุ		ไม่บรรลุ
											ที่ได้รับ	ที่ใช้จริง			
นอก แผน	โครงการคัดกรองและให้ คำปรึกษาการเลิกบุหรี่ แก่นิสิตมหาวิทยาลัย นครสวรรค์ (เภสัชกร นครสวรรค์ .. ชวนเพื่อนเลิก สูบบุหรี่ ปีที่ 2)	ผศ.ดร.นันทวรรณ กิติกรรมภรณ์		/			การดำเนินงาน -	การดำเนินงาน -	การดำเนินงาน -	<b>ตัวบ่งชี้เชิงปริมาณ</b> 1. จำนวนเจ้าหน้าที่หน่วยวิจัยการบริบาลทางเภสัชกรรม งาน หอพัก งานกิจการนิสิต กองกิจการนิสิต และสถาน ปฏิบัติการเภสัชกรรมชุมชน มหาวิทยาลัยนครสวรรค์ ที่เข้าร่วม การอบรมฯ 2. จำนวนนิสิตมหาวิทยาลัยนครสวรรค์ที่รับบริการการให้ คำปรึกษาในโครงการฯ 3. ปัจจัยและจำนวนผู้รับบริการให้คำปรึกษาเพื่อเลิกบุหรี่ใน โครงการฯ ที่สามารถเลิก หรือลดการสูบบุหรี่ได้ในระยะ ติดตามผลจากการสอบถามทางโทรศัพท์ที่ติดตามผลหรือการ ตรวจวัดทางชีวเคมี <b>ผลการดำเนินงานตามตัวบ่งชี้</b> จัดการอบรมเรียบร้อยแล้วยังไม่มีนิสิตเข้าร่วมโครงการเพราะ เป็นช่วงปิดภาคเรียน <b>ตัวบ่งชี้เชิงคุณภาพ</b> บุคลากรและนิสิตที่ได้รับการอบรมแล้ว มีความรู้ความเข้าใจ สามารถให้คำปรึกษาแก่นิสิตและผู้มารับบริการเลิกบุหรี่ เป็น อย่างดี <b>ผลการดำเนินงานตามตัวบ่งชี้</b> บรรลุผล <b>เวลา</b> ระยะเวลาการดำเนินโครงการเป็นไปตามแผนการที่กำหนด <b>ผลการดำเนินงานตามตัวบ่งชี้</b> ..... <b>ต้นทุน</b> 200,000 เครือข่ายวิชาชีพเภสัชกรรมเพื่ออากาควบคุมยาสูบ (คภยส.)	200,000	150,000	/		

แบบสอบถามการติดตามและประเมินผลแผนปฏิบัติการประจำปี 2555 คณะเภสัชศาสตร์ มหาวิทยาลัยนครสวรรค์ (โครงการนอกแผนฯ)

ครั้งที่ 3 (รอบ 9 เดือน 1 ตุลาคม 2554 – 30 มิถุนายน 2555)

(1) รหัส โครงการ	(2) ชื่อโครงการ	(3) ผู้รับผิดชอบโครงการ ผู้ให้ข้อมูล	(4)สถานะโครงการ				(5) รายงานความก้าวหน้า กรณีอยู่ระหว่างดำเนินการ			(6) กรณีเสร็จสิ้นโครงการแล้ว การดำเนินงานตามตัวบ่งชี้ของโครงการ (KPIs)				(7) ปัญหา/อุปสรรค และแนวทาง แก้ไข (กรณี เลื่อน/ยกเลิก โครงการ	
			อยู่ในช่วง ดำเนิน โครงการ	เสร็จ* เรียบร้อย แล้ว	เลื่อน โครงการ	ขอ ยกเลิก โครงการ	ด้านกิจกรรม	ด้านระยะเวลา	ด้าน งบประมาณ	ผลการดำเนินงาน	งบประมาณ		บรรลุ		ไม่บรรลุ
											ที่ได้รับ	ที่ใช้จริง			
นอก แผน	โครงการเด็ก มน. ร่วมใจช่วย ผู้ประสบภัยน้ำท่วม	ผศ.ดร.นันทวรรณ กิติกรรณภรณ์		/			การดำเนินงาน -	การดำเนินงาน -	การดำเนินงาน -	<b>ตัวบ่งชี้เชิงปริมาณ</b> 1. มีผู้เข้าร่วมกิจกรรมมากกว่าร้อยละ 60 ของ เป้าหมายที่ตั้งไว้ 2. ชาวบ้านร้อยละ 60 ของเป้าหมายที่ตั้งไว้ ได้รับ การตรวจสุขภาพจากบุคลากรทางการแพทย์ 3. มีห้องน้ำที่สร้างให้กับชุมชนเป็นจำนวน 3 หลัง <b>ผลการดำเนินงานตามตัวบ่งชี้</b> บรรลุผล <b>ปัญหาอุปสรรค</b> ..... <b>ตัวบ่งชี้เชิงคุณภาพ</b> ความพึงพอใจของชาวบ้านในชุมชนในการเข้าร่วม กิจกรรมอยู่ในเกณฑ์ดี <b>ผลการดำเนินงานตามตัวบ่งชี้</b> บรรลุผล <b>ปัญหาอุปสรรค</b> ..... <b>เวลา</b> ระยะเวลาการดำเนินโครงการเป็นไปตามแผนการที่ กำหนด <b>ผลการดำเนินงานตามตัวบ่งชี้</b> บรรลุผล <b>ต้นทุน</b> การดำเนินโครงการเป็นไปตามงบประมาณที่กำหนด <b>ผลการดำเนินงานตามตัวบ่งชี้</b> บรรลุผล	50,000	50,000	/		

แบบสอบถามการติดตามและประเมินผลแผนปฏิบัติการประจำปี 2555 คณะเภสัชศาสตร์ มหาวิทยาลัยนครสวรรค์ (โครงการนอกแผนฯ)

ครั้งที่ 3 (รอบ 9 เดือน 1 ตุลาคม 2554 – 30 มิถุนายน 2555)

(1) รหัส โครงการ	(2) ชื่อโครงการ	(3) ผู้รับผิดชอบโครงการ ผู้ให้ข้อมูล	(4)สถานะโครงการ				(5) รายงานความก้าวหน้า กรณีอยู่ระหว่างดำเนินการ			(6) กรณีเสร็จสิ้นโครงการแล้ว การดำเนินงานตามตัวบ่งชี้ของโครงการ (KPIs)				(7) ปัญหา/อุปสรรค และแนวทาง แก้ไข (กรณี เลื่อน/ยกเลิก โครงการ	
			อยู่ในช่วง ดำเนิน โครงการ	เสร็จ* เรียบร้อย แล้ว	เลื่อน โครงการ	ขอ ยกเลิก โครงการ	ด้านกิจกรรม	ด้านระยะเวลา	ด้าน งบประมาณ	ผลการดำเนินงาน	งบประมาณ		บรรลุ		ไม่บรรลุ
											ที่ได้รับ	ที่ใช้จริง			
นอก แผน	โครงการสืบสานสมุนไพร และ การศึกษาดูงานบริษัท เขาค้อ ทะเลภู จำกัด	รศ.ดร.กรกนก อิงคนินันท์		/			การดำเนินงาน -	การดำเนินงาน -	การดำเนินงาน -	<b>ตัวบ่งชี้เชิงปริมาณ</b> จำนวนนิสิตที่เข้าร่วมโครงการไม่น้อยกว่าร้อยละ 80 ของเป้าหมายที่ตั้งไว้ <b>ผลการดำเนินงานตามตัวบ่งชี้</b> ..... ..... <b>ปัญหาอุปสรรค</b> ..... ..... <b>ตัวบ่งชี้เชิงคุณภาพ</b> นิสิตมีความรู้ ประสบการณ์เพิ่มมากขึ้น <b>ผลการดำเนินงานตามตัวบ่งชี้</b> ..... ..... <b>ปัญหาอุปสรรค</b> ..... ..... <b>เวลา</b> ดำเนินโครงการตามระยะเวลาที่กำหนด <b>ผลการดำเนินงานตามตัวบ่งชี้</b> ..... ..... <b>ต้นทุน</b> เบิกจ่ายอยู่ในงบประมาณที่กำหนด <b>ผลการดำเนินงานตามตัวบ่งชี้</b> ..... .....	30,000	25,590	/		/

แบบสอบถามการติดตามและประเมินผลแผนปฏิบัติการประจำปี 2555 คณะเภสัชศาสตร์ มหาวิทยาลัยนเรศวร (โครงการนอกแผนฯ)  
ครั้งที่ 3 (เมษายน – มิถุนายน 2555)

(1) รหัส โครงการ	(2) ชื่อโครงการ	(3) ผู้รับผิดชอบโครงการ ผู้ให้ข้อมูล	(4)สถานะโครงการ				(5) รายงานความก้าวหน้า กรณีอยู่ระหว่างดำเนินการ			(6) กรณีเสร็จสิ้นโครงการแล้ว การดำเนินงานตามตัวบ่งชี้ของโครงการ (KPIs)				(7) ปัญหา/ อุปสรรคและ แนวทางแก้ไข (กรณีเลื่อน/ ยกเลิกโครงการ)	
			อยู่ในช่วง ดำเนิน โครงการ	เสร็จ เรียบร้อยแล้ว	เลื่อน โครงการ	ขอ ยกเลิก โครงการ	ด้านกิจกรรม	ด้านระยะเวลา	ด้าน งบประมาณ	ผลการดำเนินงาน	งบประมาณ		บรรลุ		ไม่บรรลุ
											ได้รับ จัดสรร	ใช้จริง			
นอกแผน	ขออนุมัติโครงการประเมิน คุณภาพชีวิตและการวิเคราะห์ ต้นทุนของการรักษาของผู้ป่วย โรค Chronic Inflammatory Demyelinating Polyradiculoneuropathy, Dermatomyositis และ Polymyositis	อ.นฤมล บำรุงสวัสดิ์	/				การดำเนินงาน - เก็บข้อมูลและ วิเคราะห์ผล เสร็จสิ้นแล้ว อยู่ในระหว่าง การเขียน รายงานวิจัย	ระยะเวลา - ม.ค.-พ.ค. 55 เก็บข้อมูลเสร็จ สิ้น - พ.ค.-มิ.ย. 55 วิเคราะห์ - มิ.ย.-ก.ค. 55 เขียนราย งานวิจัย - คาดว่า โครงการจะ แล้วเสร็จได้ ภายในก.ค. 55	งบประมาณ - เบิกจ่าย งบประมาณใน โครงการฯ ไป แล้วบางส่วน	ตัวบ่งชี้เชิงปริมาณ ..... ผลการดำเนินงานตามตัวบ่งชี้ ..... ปัญหาอุปสรรค ..... ตัวบ่งชี้เชิงคุณภาพ ผลการดำเนินงานตามตัวบ่งชี้ ..... ปัญหาอุปสรรค ..... เวลา ผลการดำเนินงานตามตัวบ่งชี้ ..... ต้นทุน ผลการดำเนินงานตามตัวบ่งชี้ .....	104,700				

แบบสอบถามการติดตามและประเมินผลแผนปฏิบัติการประจำปี 2555 คณะเภสัชศาสตร์ มหาวิทยาลัยนครสวรรค์ (โครงการนอกแผนฯ)  
ครั้งที่ 3 (เมษายน – มิถุนายน 2555)

(1) รหัส โครงการ	(2) ชื่อโครงการ	(3) ผู้รับผิดชอบ โครงการ ผู้ให้ข้อมูล	(4)สถานะโครงการ				(5) รายงานความก้าวหน้า กรณีอยู่ระหว่างดำเนินการ			(6) กรณีเสร็จสิ้นโครงการแล้ว การดำเนินงานตามตัวบ่งชี้ของโครงการ (KPIs)				(7) ปัญหา/ อุปสรรคและ แนวทางแก้ไข (กรณีเลื่อน/ ยกเลิก โครงการ)	
			อยู่ในช่วง ดำเนิน โครงการ	เสร็จ เรียบร้อย แล้ว	เลื่อน โครงการ	ขอ ยกเลิก โครงการ	ด้านกิจกรรม	ด้านระยะเวลา	ด้านงบประมาณ	ผลการดำเนินงาน	งบประมาณ		บรรลุ		ไม่บรรลุ
											ได้รับ จัดสรร	ใช้จริง			
โครงการ นอกแผนฯ	โครงการเพิ่มพูนทักษะทาง วิชาการอาจารย์ภาควิชา เภสัชกรรมปฏิบัติ ณ สถาน ภายในประเทศ	หัวหน้าภาควิชา เภสัชกรรมปฏิบัติ		/			<u>การดำเนินงาน</u> -	<u>ระยะเวลา</u> -	<u>งบประมาณ</u> -	<b>ตัวบ่งชี้เชิงปริมาณ</b> จำนวนอาจารย์ที่ได้เดินทางไปฝึกปฏิบัติงานเพิ่มพูนทักษะ ทางวิชาการ ณ สถาบันภายในประเทศ จำนวน 3 คน <b>ผลการดำเนินงานตามตัวบ่งชี้</b> มีอาจารย์ที่ได้เดินทางไปฝึกปฏิบัติงานเพิ่มพูนทักษะทาง วิชาการ ณ สถาบันภายในประเทศ จำนวน 3 คน ได้แก่ ดร. ภัควดี (ม.ขอนแก่น) ดร.ธนศักดิ์ (รพ.สวนปรุง เชียงใหม่) และ ดร.ศุภวรรณ (รพ.มอ.) <b>ตัวบ่งชี้เชิงคุณภาพ</b> อาจารย์ได้รับการเพิ่มพูนทักษะทางวิชาการในสาขาที่ ต้องการและสามารถนำทักษะที่เพิ่มพูนมาประยุกต์ใช้ในการ พัฒนาการเรียนการสอนในสาขาที่เกี่ยวข้องได้อย่างมี ประสิทธิภาพ <b>ผลการดำเนินงานตามตัวบ่งชี้</b> อาจารย์ได้รับดำเนินการเพิ่มพูนทักษะตามที่กำหนด และ ได้รายงานผลการดำเนินงานในที่ประชุมภาคเรียบร้อยแล้ว <b>เวลา</b> สามารถดำเนินการได้อย่างมีประสิทธิภาพภายในเวลาที่ กำหนด <b>ต้นทุน</b> สามารถดำเนินการได้อย่างมีประสิทธิภาพภายในงบที่ กำหนด <b>ผลการดำเนินงานตามตัวบ่งชี้</b> ดำเนินการตามกำหนดระยะเวลาและงบประมาณที่ กำหนด	30,000	30,000	/	/	

แบบสอบถามการติดตามและประเมินผลแผนปฏิบัติการประจำปี 2555 คณะเภสัชศาสตร์ มหาวิทยาลัยนครสวรรค์ (โครงการนอกแผนฯ)  
ครั้งที่ 3 (เมษายน – มิถุนายน 2555)

(1) รหัส โครงการ	(2) ชื่อโครงการ	(3) ผู้รับผิดชอบโครงการ ผู้ให้ข้อมูล	(4)สถานะโครงการ				(5) รายงานความก้าวหน้า กรณีอยู่ระหว่างดำเนินการ			(6) กรณีเสร็จสิ้นโครงการแล้ว การดำเนินงานตามตัวบ่งชี้ของโครงการ (KPIs)					(7) ปัญหา/อุปสรรค และแนวทางแก้ไข (กรณีเลื่อน/ยกเลิก โครงการ)	
			อยู่ในช่วง ดำเนิน โครงการ	เสร็จ เรียบร้อยแล้ว	เลื่อน โครงการ	ขอ ยกเลิก โครงการ	ด้านกิจกรรม	ด้านระยะเวลา	ด้าน งบประมาณ	ผลการดำเนินงาน	งบประมาณ		บรรลุ	ไม่บรรลุ		
											ได้รับ จัดสรร	ใช้จริง				
นอก แผน	โครงการอบรมให้ความรู้เรื่อง การเปลี่ยนตำแหน่งและ ความก้าวหน้าในตำแหน่งของ บุคลากรสายสนับสนุน	กมลนิชา ฉิมแย้ม		✓			การดำเนินงาน -	ระยะเวลา -	งบประมาณ 1,000 บาท	ผลการดำเนินงาน วันที่ 30 เมษายน 2555 เวลา 09.00 – 12.00 น. เชิญวิทยากรจากกองการบริหารงานบุคคล มาเป็น วิทยากรให้ความรู้และตอบข้อซักถาม	1,000	1,000	✓			
						ปัญหาอุปสรรค -	ปัญหาอุปสรรค -	ปัญหาอุปสรรค -	ปัญหาอุปสรรค ระยะเวลาน้อยเกินไป							

