

กราฟสรุปการดำเนินการตามแผนปฏิบัติการประจำปี 2554 (ตามร้อยละของจำนวนโครงการตามยุทธศาสตร์)  
ครั้งที่ 2 (มกราคม - มีนาคม 2554)

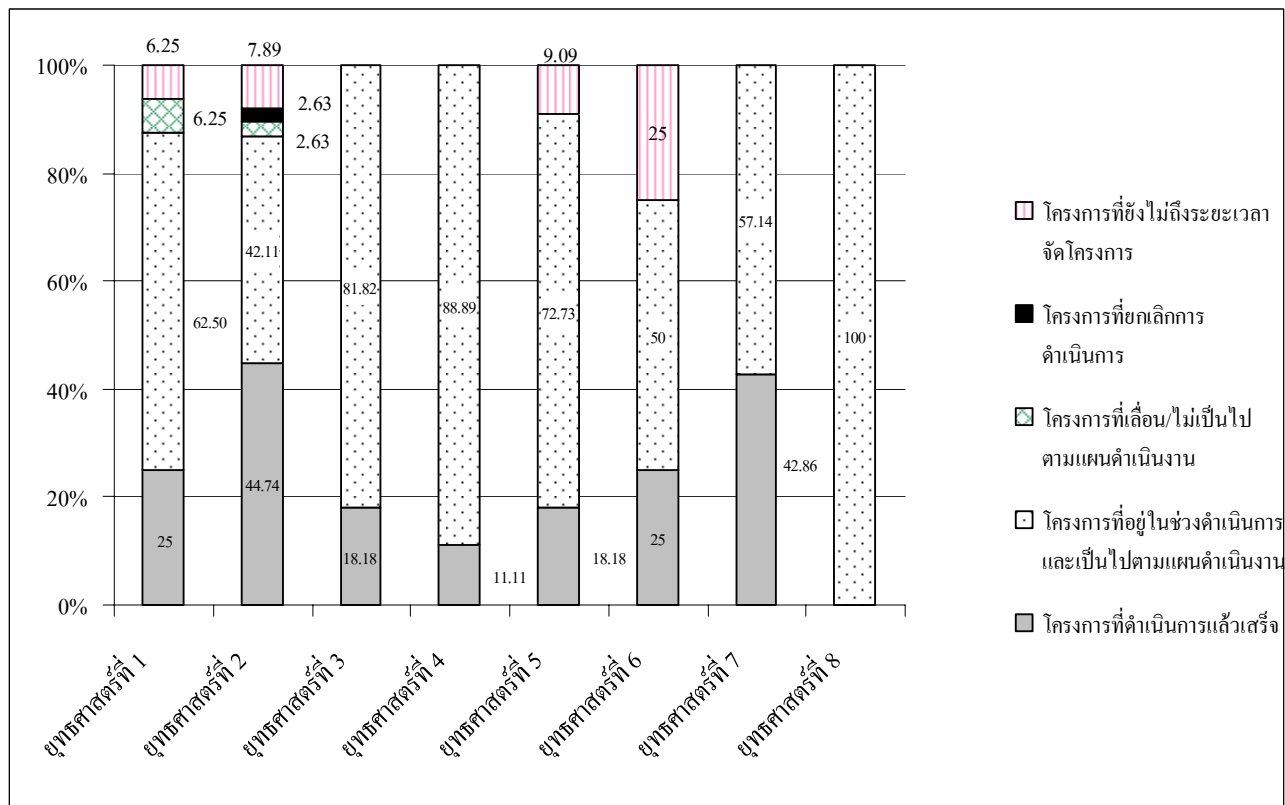

**ยุทธศาสตร์ที่ 1 เสริมสร้างความเข้มแข็งของการบริหารแบบมุ่งผลสัมฤทธิ์**

อยู่ในช่วงดำเนินโครงการ	จำนวน 10	โครงการ
โครงการที่เสร็จสิ้นเรียบร้อยแล้ว	จำนวน 4	โครงการ
โครงการที่ยังไม่ถึงกำหนด	จำนวน 1	โครงการ
โครงการที่เลื่อน/ไม่เป็นไปตามแผนดำเนินงาน	จำนวน 1	โครงการ

ภ.115 โครงการพัฒนาฐานข้อมูลและระบบสารสนเทศ คณะเภสัชศาสตร์ มหาวิทยาลัยนครสวรรค์

ผู้รับผิดชอบโครงการ ผู้ช่วยคณบดีฝ่ายเทคโนโลยีและประชาสัมพันธ์

**เหตุที่เลื่อนโครงการ**

เนื่องจากกระทบกับนโยบายมหาวิทยาลัยที่จะประกาศใช้ MIS ของมหาวิทยาลัย ซึ่งคณะเภสัชศาสตร์ เป็นคณะนำร่องในการทดสอบการใช้ฐานข้อมูล มหาวิทยาลัยจะเริ่มใช้เดือน ก.พ. ปี 2554

**การเบิกจ่ายงบประมาณ**

จำนวนโครงการทั้งหมด	16 โครงการ	งบประมาณ	3,165,470 บาท
		ใช้ไป	1,061,280 บาท
		คงเหลือ	<u>2,104,190</u> บาท

เบิก-จ่าย จำนวน 6 โครงการ ดังนี้

รหัสโครงการ	ชื่อโครงการ	งบที่รับอนุมัติ (บาท)	ใช้งบประมาณ (บาท)	คงเหลืองบประมาณ (บาท)
ภ.101	โครงการการจัดการสิ่งแวดล้อมและทรัพยากรทางกายภาพ	1,710,000	309,027	1,400,973
ภ.104	โครงการฝึกอบรมเพื่อส่งเสริมและพัฒนาผู้บริหารสถาบัน	20,050	17,169	2,881
ภ.108	โครงการจัดหาชุดประชุมประจำห้องประชุมไซยาแนภาพ 6	200,000	185,324	14,676

รหัสโครงการ	ชื่อโครงการ	งบที่รับอนุมัติ (บาท)	ใช้งบประมาณ (บาท)	คงเหลืองบประมาณ (บาท)
ภ.110	โครงการปรับปรุงห้องเรียนคอมพิวเตอร์ คณะเภสัชศาสตร์	250,000	246,400	3,600
ภ.111	โครงการปรับปรุงอุปกรณ์ฉายภาพประจำห้องบรรยายไซยานูภาพ 3, 4 และ 5	300,000	297,000	3,000
ภ.113	โครงการจัดทำแผนยุทธศาสตร์ 5 ปี (พ.ศ. 2555-2559) คณะเภสัชศาสตร์	11,120	6,360	4,760

## ยุทธศาสตร์ที่ 2 การผลิตบัณฑิตที่มีคุณสมบัติตามปณิธาน

อยู่ในช่วงดำเนินโครงการ จำนวน 16 โครงการ

โครงการที่เสร็จสิ้นเรียบร้อยแล้ว จำนวน 17 โครงการ

โครงการที่ยังไม่ถึงกำหนด จำนวน 3 โครงการ

โครงการที่เลื่อน/ไม่เป็นไปตามแผนดำเนินงาน จำนวน 1 โครงการ

ภ.217 โครงการสัมมนาเชิงวิชาการระดับบัณฑิตศึกษา

เหตุที่เลื่อนโครงการ ขอลื่อนไปดำเนินงานในปีงบประมาณ 2555 (วันที่ 3-4 ตุลาคม 2554)

โครงการที่ยกเลิก/ไม่เป็นไปตามแผนดำเนินงาน จำนวน 1 โครงการ

ภ.211 โครงการศึกษาดูงานเภสัชกรรมชุมชน ณ ต่างประเทศสำหรับนิสิตระดับบัณฑิตศึกษา สาขาวิชาเภสัชกรรมชุมชน ปีการศึกษา 2553

เหตุที่ยกเลิกโครงการ เนื่องจากนิสิตดำเนินการจัดทำ IS ไม่พร้อมที่จะเดินทางไปศึกษาดูงาน ณ ต่างประเทศ

## การเบิกจ่ายงบประมาณ

จำนวนโครงการทั้งหมด	38 โครงการ	งบประมาณ	5,841,313	บาท
		ขออนุมัติเพิ่ม	11,000	บาท
		รวมเป็น	5,852,313	บาท
		ใช้ไป	<u>3047625.50</u>	บาท
		คงเหลือ	<u>2,804,687.50</u>	บาท

2,804,687.50

เบิก-จ่าย จำนวน 19 โครงการ ดังนี้

รหัสโครงการ	ชื่อโครงการ	งบที่รับอนุมัติ (บาท)	ใช้งบประมาณ (บาท)	คงเหลืองบประมาณ (บาท)
ภ.201	โครงการสัมมนาเชิงปฏิบัติการการพัฒนาการจัดการเรียนการสอน ภาควิชาเภสัชเคมีและเภสัชเวท ประจำปีการศึกษา 2554	47,640	15,773.50	31,867
ภ.202	โครงการจัดหาครุภัณฑ์วิทยาศาสตร์พื้นฐานสำหรับการเรียนการสอนคณะเภสัชศาสตร์	2,501,000	2,101,000	400,000
ภ. 203	โครงการจัดทำฐานรองและหลังคาสำหรับเครื่องบ่มลมสำหรับเครื่องเคลือบเม็ดยา เครื่อง fluidized bed และเครื่อง spray dry ของภาควิชาเทคโนโลยีเภสัชกรรม	63,000	62,890	110
ภ.204	โครงการเพิ่มความพร้อมของห้องปฏิบัติการรวมทางเทคโนโลยีเภสัชกรรม (ภ.3204)	165,000	165,000	0

รหัสโครงการ	ชื่อโครงการ	งบที่รับอนุมัติ (บาท)	ใช้งบประมาณ (บาท)	คงเหลืองบประมาณ (บาท)
ภ.205	โครงการเพิ่มความพร้อมของห้องปฏิบัติการรวมรายวิชาเภสัชกรรมสำหรับเภสัชศาสตร์ 3 (ภ.3104)	100,000	100,000	0
ภ.206	โครงการเพิ่มความพร้อมของห้องปฏิบัติการรวมทางเทคโนโลยีเครื่องสำอาง (ภ.5304)	139,000	136,000	3,000
ภ.207	โครงการเยี่ยมชมดูงาน งาน“อิน-คอสเมติกส์ เอเชีย”	33,270 ขออนุมัติเพิ่ม 11,000	44,270	0
ภ.208	โครงการสัมมนาเชิงปฏิบัติการการพัฒนาการจัดการเรียนการสอน ภาควิชาเทคโนโลยีเภสัชกรรม ประจำปีการศึกษา 2554	44,140	22,345	21,795
ภ.210	โครงการการศึกษาดูงานเภสัชกรรมชุมชนในประเทศไทย	13,100	12,448	652
ภ.214	โครงการสัมมนาเชิงปฏิบัติการการพัฒนาการจัดการเรียนการสอน ภาควิชาเภสัชกรรมปฏิบัติ ประจำปีการศึกษา 2554	177,160	23,916	153,244
ภ.215	โครงการจัดหาหนังสือเข้าห้องอ่านหนังสือ	213,000	111,981	101,019
ภ.217	โครงการสัมมนาเชิงวิชาการระดับบัณฑิตศึกษา	231,000	111,981	119,019
ภ.218	โครงการนำเสนอผลงานวิชาการระดับประเทศสำหรับนิสิตระดับบัณฑิตศึกษา	67,900	18,520	49,380
ภ.224	โครงการจัดสอบรวบยอดแบบบูรณาการ	42,110	14,380	27,730
ภ.231	โครงการศึกษาดูงานสาธารณสุขตามนโยบายสาธารณสุข	51,591	30,091	21,500
ภ.233	โครงการปรับปรุงห้องชุดปฏิบัติการกลุ่มย่อยเพิ่มเติมภาควิชาเภสัชกรรมปฏิบัติ	35,200	35,000	200
ภ.235	โครงการออกร้าน Herbal Cosmetic Fair ครั้งที่ 3	12,000	9,880	2,120
ภ.236	โครงการสหกิจศึกษาหลักสูตร วทบ. เครื่องสำอาง	33,800	20,250	13,550
ภ.238	โครงการเสริมประสบการณ์วิชาเภสัชบำบัดประยุกต์ 1 และ 2	44,500	11,900	32,600

### ยุทธศาสตร์ที่ 3 เสริมสร้างความชำนาญทางวิชาชีพบนความร่วมมือและสนับสนุนจากพหุภาคี

อยู่ในช่วงดำเนินโครงการ จำนวน 9 โครงการ

โครงการที่เสร็จสิ้นเรียบร้อยแล้ว จำนวน 2 โครงการ

#### การเบิกจ่ายงบประมาณ

จำนวนโครงการทั้งหมด 11 โครงการ งบประมาณ 3,445,851 บาท

เบิก-จ่าย จำนวน 5 โครงการ ดังนี้ ใช้ไป 905,875 บาท

คงเหลือ 2,539,976 บาท

รหัสโครงการ	ชื่อโครงการ	งบที่รับอนุมัติ (บาท)	ใช้งบประมาณ (บาท)	คงเหลืองบประมาณ (บาท)
ภ.301	โครงการฝึกปฏิบัติงานบริษัทเภสัชกรรม	1,936,120	515,894	1,420,226
ภ.302	โครงการฝึกปฏิบัติงานวิชาชีพเภสัชกรรม	748,400	174,505	573,895
ภ.305	โครงการประชุม สัมมนา อาจารย์แหล่งฝึกปฏิบัติงานบริษัทเภสัชกรรม	233,100	176,982	56,118
ภ.307	โครงการฝึกปฏิบัติงานของนิสิตหลักสูตรวิทยาศาสตร์บัณฑิต สาขาวิทยาศาสตร์เครื่องสำอาง	144,000	28,874	115,126
ภ.309	โครงการเตรียมความพร้อมการฝึกปฏิบัติงานเสริมประสบการณ์สาธารณสุขในชุมชน	10,480	9,620	860

### ยุทธศาสตร์ที่ 4 การจัดการสู่ความเป็นผู้นำทางวิจัย วิชาการ และบริการสังคม

อยู่ในช่วงดำเนินโครงการ จำนวน 16 โครงการ

โครงการที่เสร็จสิ้นเรียบร้อยแล้ว จำนวน 2 โครงการ

#### การเบิกจ่ายงบประมาณ

จำนวนโครงการทั้งหมด 18 โครงการ งบประมาณ 3,236,320 บาท

เบิก-จ่าย จำนวน 5 โครงการ ดังนี้ ใช้ไป 501,722 บาท

คงเหลือ 2,734,598 บาท

รหัสโครงการ	ชื่อโครงการ	งบที่รับอนุมัติ (บาท)	ใช้งบประมาณ (บาท)	คงเหลืองบประมาณ (บาท)
ภ.401	โครงการพัฒนาระบบการจัดการสิ่งแวดล้อมและห้องปฏิบัติการปลอดภัยในคณะเภสัชศาสตร์	56,000	12,240	43,760
ภ.403	ผู้ช่วยสอนและควบคุมการเรียนปฏิบัติการของนิสิตระดับปริญญาตรี	40,000	5,200	34,800
ภ.406	การสนับสนุนการดำเนินงานของหน่วยปฏิบัติการวิจัย	364,000	140,000	224,000
ภ.409	โครงการวิจัยทางเภสัชศาสตร์	398,000	313,782	84,218
ภ.410	โครงการปรับปรุงหน่วยปฏิบัติการวิจัยกัมมันตรังสี	30,500	30,500	0

**ยุทธศาสตร์ที่ 5 กิจการนิสิตและการเสริมสร้างเอกลักษณ์วัฒนธรรมองค์กร**

อยู่ในช่วงดำเนินโครงการ	จำนวน 8	โครงการ
โครงการที่เสร็จสิ้นเรียบร้อยแล้ว	จำนวน 2	โครงการ
โครงการที่ยังไม่ถึงกำหนด	จำนวน 1	โครงการ

**การเบิกจ่ายงบประมาณ**

จำนวนโครงการทั้งหมด	11	โครงการ	งบประมาณ	1,109,060	บาท	
เบิกจ่าย	จำนวน 10	โครงการ	ตั้งนี้	ใช้ไป	<u>684,784</u>	บาท
				คงเหลือ	<u>424,276</u>	บาท

รหัสโครงการ	ชื่อโครงการ	งบที่รับอนุมัติ (บาท)	ใช้งบประมาณ (บาท)	คงเหลืองบประมาณ (บาท)
ภ.501	โครงการปัจฉิมนิเทศนิสิตเภสัชศาสตร์	272,160	263,029	0
ภ.502	โครงการปัจฉิมนิเทศนิสิตวิทยาศาสตร์ เครื่องสำอาง	185,000	185,000	10,105
ภ.503	โครงการสัมมนา ฝึกรอบรม และติดตามผล การสร้างเสริมทักษะอาจารย์ที่ปรึกษา กิจการนิสิต และนิสิตผู้นำกิจกรรมต่อการ จัดกิจกรรม และการประกันคุณภาพ การศึกษา	123,000	112,895	55,955
ภ.504	โครงการกิจกรรมทำนุบำรุง ศิลปวัฒนธรรม กิจกรรมการสร้างเสริม คุณธรรมจริยธรรมและ ค่านิยมที่ดีงามแก่นิสิตคณะเภสัชศาสตร์	81,000	25,045	50,400
ภ.505	โครงการวันกิจกรรมชมรมและส่งเสริมเชิด ชูเกียรตินิสิตดีเด่นสาขาต่างๆ	61,000	10,600	17,750
ภ.506	โครงการกิจกรรมสร้างทักษะและ ประสบการณ์ทางวิชาการและทางวิชาชีพ	31,000	13,250	179,780
ภ.507	โครงการส่งเสริมสุขภาพกายและ สุขภาพจิตของนิสิตและบุคลากรคณะ เภสัชศาสตร์	239,000	59,220	12,375
ภ.508	โครงการพัฒนาระบบอาจารย์ที่ปรึกษา และงานวินัยนิสิตคณะเภสัชศาสตร์	15,000	2,625	69,470
ภ.509	โครงการพัฒนางานศิษย์เก่าสัมพันธ์ คณะเภสัชศาสตร์	75,000	5,530	12,410
ภ.510	โครงการพัฒนาหน่วยงานงานกิจการ นิสิตและการบริการสังคม	20,000	7,590	0

## ยุทธศาสตร์ที่ 6 การจัดการความรู้ สารสนเทศเพื่อการพัฒนาคุณภาพ

อยู่ในช่วงดำเนินโครงการ	จำนวน 2	โครงการ
โครงการที่เสร็จสิ้นเรียบร้อยแล้ว	จำนวน 1	โครงการ
โครงการที่ยังไม่ถึงกำหนด	จำนวน 1	โครงการ

### การเบิกจ่ายงบประมาณ

จำนวนโครงการทั้งหมด	4	โครงการ	งบประมาณ	90,235	บาท
			ใช้ไป	<u>30,549</u>	บาท
			คงเหลือ	<u>59,686</u>	บาท

เบิก-จ่าย จำนวน 3 โครงการ ดังนี้

รหัสโครงการ	ชื่อโครงการ	งบที่รับอนุมัติ (บาท)	ใช้งบประมาณ (บาท)	คงเหลืองบประมาณ (บาท)
ภ.601	โครงการพัฒนาระบบและกลไกการประกันคุณภาพการศึกษาคณะเภสัชศาสตร์	21,925	4,349	17,576
ภ.603	โครงการติดตามบัณฑิตและประเมินความพึงพอใจของผู้ใช้บัณฑิต ปีการศึกษา 2552	8,000	1,200	6,800
ภ.604	KM และสัมมนาเพื่อพัฒนาศักยภาพบุคลากรสำนักงานเลขานุการคณะเภสัชศาสตร์	25,000	25,000	0

## ยุทธศาสตร์ที่ 7 เสริมสร้างสมรรถนะและความสามารถแข่งขันขององค์กร

อยู่ในช่วงดำเนินโครงการ	จำนวน 4	โครงการ
โครงการที่เสร็จสิ้นเรียบร้อยแล้ว	จำนวน 3	โครงการ

### การเบิกจ่ายงบประมาณแผ่นดิน และงบประมาณรายได้

จำนวนโครงการทั้งหมด	7	โครงการ	งบประมาณ	87,000	บาท
			คงเหลือ	<u>87,000</u>	บาท

การเบิกจ่ายงบประมาณแหล่งอื่น ๆ

เบิก-จ่าย จำนวน 3 โครงการ ดังนี้ ใช้ไป 403,571 บาท

รหัสโครงการ	ชื่อโครงการ	งบที่รับอนุมัติ (บาท)	ใช้งบประมาณ (บาท)	คงเหลืองบประมาณ (บาท)
ภ.701	ประชุมเชิงปฏิบัติการเรื่องการประเมินข้อมูลจากการศึกษาชีวสมมูลของยาสามัญ	120,000	44,550	75,450
ภ.705	โครงการฝึกอบรมเชิงปฏิบัติการ Systematic Review & Meta-analysis	185,000	184,754	246
ภ.706	โครงการฝึกอบรมเชิงปฏิบัติการ Retrospective Database Analysis	225,625	174,267	51,358

## ยุทธศาสตร์ที่ 8 เกษษศาสตร์เพื่อการสร้างเสริมสุขภาพ (พ.ศ.2553-2554)

อยู่ในช่วงดำเนินโครงการ	จำนวน 2	โครงการ
-------------------------	---------	---------

### การเบิกจ่ายงบประมาณแผ่นดิน และงบประมาณรายได้

ไม่ของงบประมาณในการดำเนินโครงการ

แบบสอบถามการติดตามและประเมินผลแผนปฏิบัติการประจำปี 2554 คณะเภสัชศาสตร์ มหาวิทยาลัยนเรศวร  
ครั้งที่ 2 (ตุลาคม - ธันวาคม 2553)

ยุทธศาสตร์ที่ 1 เสริมสร้างความเข้มแข็งของการบริหารแบบมุ่งผลสัมฤทธิ์

(1) รหัส โครงการ	(2) ชื่อโครงการ	(3) ผู้รับผิดชอบโครงการ ผู้ให้ข้อมูล	(4)สถานะโครงการ				(5) รายงานความก้าวหน้า กรณีอยู่ระหว่างดำเนินการ			(6) กรณีเสร็จสิ้นโครงการแล้ว การดำเนินงานตามตัวบ่งชี้ของโครงการ (KPIs)				(7) ปัญหา/อุปสรรค และแนวทาง แก้ไข (กรณี เลื่อน/ยกเลิก โครงการ	
			อยู่ในช่วง ดำเนิน โครงการ	เสร็จ เรียบร้อยแล้ว	เลื่อน โครงการ	ขอ ยกเลิก โครงการ	ด้านกิจกรรม	ด้านระยะเวลา	ด้าน งบประมาณ	ผลการดำเนินงาน	งบประมาณ		บรรลุ		ไม่บรรลุ
											ที่ได้รับ	ที่ใช้จริง			
ภ.101	การจัดการสิ่งแวดล้อมและ ทรัพยากรทางกายภาพ	รองคณบดีฝ่ายบริหาร	✓				<p><b>การดำเนินงาน</b> โครงการย่อยที่ กำลังดำเนินการ 12 โครงการ <b>ปัญหาอุปสรรค</b> โครงการย่อย บางโครงการ ล่าช้ากว่า กำหนดเนื่องจาก บางงานต้อง อาศัยการ ดำเนินการ ร่วมกับ หน่วยงาน ภายนอกหรือ บริษัท</p>	<p><b>ระยะเวลา</b> ตลอดปีงบประมาณ 54 <b>ปัญหาอุปสรรค</b> -</p>	<p><b>งบประมาณ</b> อยู่ระหว่างการ เบิกจ่าย <b>ปัญหาอุปสรรค</b> -</p>	<p><b>ตัวบ่งชี้เชิงปริมาณ</b> 1. ร้อยละ 80 ของกิจกรรมย่อยใน โครงการได้ ดำเนินการ แล้วเสร็จ 2. ไม่มีรายงานอุบัติการณ์ ระดับร้ายแรงที่ เกี่ยวข้องกับชีวิตและ ทรัพย์สิน <b>ผลการดำเนินงานตามตัวบ่งชี้</b> 1. โครงการย่อยที่ดำเนินการแล้วเสร็จ 5 จาก 17 โครงการย่อยคิดเป็นร้อยละ 29.4 2. ยังไม่มีรายงานอุบัติการณ์ระดับร้ายแรง <b>ตัวบ่งชี้เชิงคุณภาพ</b> ผู้ใช้บริการมีความพึงพอใจต่อผลการซ่อมบำรุง/ ปรับปรุง ห้อง/อาคาร และระบบสาธารณูปโภคที่มี การแจ้งซ่อม/ปรับปรุงฯ โดยมีระดับคะแนนเฉลี่ย โดยรวมไม่น้อยกว่า 3.50 (จากระดับคะแนน 1-5) <b>ผลการดำเนินงานตามตัวบ่งชี้</b> ยังไม่สามารถประเมินได้เนื่องจากยังไม่สิ้นสุด โครงการ</p>	1,710,000	309,027			
ภ.102	โครงการผู้บริหารพบบุคลากร คณะเภสัชศาสตร์	รองคณบดีฝ่ายบริหาร	✓				<p><b>การดำเนินงาน</b> -</p>	<p><b>ระยะเวลา</b> -</p>	<p><b>งบประมาณ</b> -</p>	<p><b>ตัวบ่งชี้เชิงปริมาณ</b> มีผู้เข้าร่วมโครงการอย่างน้อยร้อยละ 50 ของ เป้าหมาย (60 คนขึ้นไป) <b>ตัวบ่งชี้เชิงคุณภาพ</b> 1. ผลการประเมินโครงการ มีระดับคะแนนเฉลี่ย โดยรวมไม่น้อยกว่า 3.50 (ประเมินด้วยแบบสอบถาม ระดับคะแนน 1-5) 2. คณาจารย์และบุคลากรมีส่วนร่วมในการ แลกเปลี่ยนความคิดเห็น (ประเมินจากการเฝ้าสังเกต) <b>ระยะเวลา</b> การปฏิบัติงานเป็นไปตามกำหนดเวลาตามแผน <b>งบประมาณ</b> ดำเนินโครงการโดยใช้งบประมาณตามที่เสนอ</p>	4,000	-			

แบบสอบถามการติดตามและประเมินผลแผนปฏิบัติการประจำปี 2554 คณะเภสัชศาสตร์ มหาวิทยาลัยนเรศวร  
ครั้งที่ 2 (ตุลาคม - ธันวาคม 2553)

ยุทธศาสตร์ที่1 เสริมสร้างความเข้มแข็งของการบริหารแบบมุ่งผลสัมฤทธิ์

(1) รหัส โครงการ	(2) ชื่อโครงการ	(3) ผู้รับผิดชอบโครงการ ผู้ให้ข้อมูล	(4)สถานะโครงการ				(5) รายงานความก้าวหน้า กรณีอยู่ระหว่างดำเนินการ			(6) กรณีเสร็จสิ้นโครงการแล้ว การดำเนินงานตามตัวบ่งชี้ของโครงการ (KPIs)				(7) ปัญหา/อุปสรรค และแนวทาง แก้ไข (กรณี เลื่อน/ยกเลิก โครงการ	
			อยู่ในช่วง ดำเนิน โครงการ	เสร็จ เรียบร้อยแล้ว	เลื่อน โครงการ	ขอ ยกเลิก โครงการ	ด้านกิจกรรม	ด้านระยะเวลา	ด้าน งบประมาณ	ผลการดำเนินงาน	งบประมาณ		บรรลุ		ไม่บรรลุ
											ที่ได้รับ	ที่ใช้จริง			
ภ.103	โครงการตรวจสอบสุขภาพบุคลากรประจำปี	รองคณบดีฝ่ายบริหาร	✓				อยู่ระหว่างการ เข้ารับการตรวจ ร่างกายของ อาจารย์และ บุคลากร	เป็นไปตาม โครงการ	ระหว่างขออนุมัติ	<b>ตัวบ่งชี้เชิงปริมาณ</b> มีผู้เข้าร่วมโครงการอย่างน้อยร้อยละ 50 ของ จำนวนบุคลากรทั้งหมดที่อยู่ปฏิบัติงาน (อย่างน้อย 50 คน) <b>ตัวบ่งชี้เชิงคุณภาพ</b> 1. ผู้เข้าร่วมโครงการมีความพึงพอใจโดยมีระดับ คะแนนเฉลี่ยโดยรวมไม่น้อยกว่า 3.50 (ประเมินจาก แบบสอบถามความพึงพอใจ ระดับคะแนน 1-5) 2. ผู้เข้าร่วมโครงการที่มีปัญหาสุขภาพ ได้พบ แพทย์เพื่อรับการรักษาที่เหมาะสม และ/หรือ ปรับเปลี่ยนพฤติกรรมสุขภาพเพื่อลดปัจจัยเสี่ยงต่อ การเกิดโรค (ประเมินจากแบบติดตามผลการ ดำเนินงานเชิงคุณภาพ) <b>ระยะเวลา</b> การจัดโครงการเสร็จสิ้นตามกำหนดเวลา <b>งบประมาณ</b> การใช้งบประมาณเป็นไปตามที่ระบุ	70,000	-			
ภ.104	โครงการฝึกอบรมเพื่อส่งเสริม และพัฒนาผู้บริหารสถาบัน	รองคณบดีฝ่ายบริหาร		✓			<b>การดำเนินงาน</b>	<b>ระยะเวลา</b>	<b>งบประมาณ</b>	<b>ตัวบ่งชี้เชิงปริมาณ</b> 1. ผู้บริหาร และหัวหน้างาน เข้าร่วมการอบรม อย่างน้อยร้อยละ 80 ของเป้าหมาย (24 คนขึ้นไป) <b>ผลการดำเนินงานตามตัวบ่งชี้</b> - ผู้บริหารและหัวหน้างานเข้าร่วมโครงการ 29 คน คิดเป็นร้อยละ 96.6 <b>ตัวบ่งชี้เชิงคุณภาพ</b> ผลการประเมินความพึงพอใจของผู้ใช้งาน (อาจารย์ และบุคลากร) ต่อการใช้งานชุดประชุม อยู่ในระดับ ดี (คะแนนเฉลี่ยมากกว่า 3.50 ประเมินโดย แบบสอบถาม ระดับ 1-5) <b>ผลการดำเนินงานตามตัวบ่งชี้</b> ผลการประเมินโครงการฯ มีคะแนนเฉลี่ย 4.19 จาก สเกล 1 ถึง 5 เป็นไปตามตัวชี้วัดที่กำหนด	20,050 (จากเดิม 13,150)	17,169	/		



แบบสอบถามการติดตามและประเมินผลแผนปฏิบัติการประจำปี 2554 คณะเภสัชศาสตร์ มหาวิทยาลัยนครสวรรค์  
ครั้งที่ 2 (ตุลาคม - ธันวาคม 2553)

ยุทธศาสตร์ที่ 1 เสริมสร้างความเข้มแข็งของการบริหารแบบมุ่งผลสัมฤทธิ์

(1) รหัส โครงการ	(2) ชื่อโครงการ	(3) ผู้รับผิดชอบโครงการ ผู้ให้ข้อมูล	(4)สถานะโครงการ				(5) รายงานความก้าวหน้า กรณีอยู่ระหว่างดำเนินการ			(6) กรณีเสร็จสิ้นโครงการแล้ว การดำเนินงานตามตัวบ่งชี้ของโครงการ (KPIs)				(7) ปัญหา/อุปสรรค และแนวทาง แก้ไข (กรณี เลื่อน/ยกเลิก โครงการ	
			อยู่ในช่วง ดำเนิน โครงการ	เสร็จ เรียบร้อยแล้ว	เลื่อน โครงการ	ขอ ยกเลิก โครงการ	ด้านกิจกรรม	ด้านระยะเวลา	ด้าน งบประมาณ	ผลการดำเนินงาน	งบประมาณ		บรรลุ		ไม่บรรลุ
											ที่ได้รับ	ที่ใช้จริง			
ภ.106	โครงการจัดทำแผนปฏิบัติการประจำปีงบประมาณ 2555	รองคณบดีฝ่ายนโยบายและแผน และวิจัย	✓				<u>การดำเนินงาน</u>	<u>ระยะเวลา</u>	<u>งบประมาณ</u>	<u>ตัวบ่งชี้เชิงปริมาณ</u> คณะเภสัชศาสตร์มีแผนปฏิบัติการประจำปีงบประมาณ 2555 <u>ตัวบ่งชี้เชิงคุณภาพ</u> แผนปฏิบัติการประจำปีมีความสอดคล้องกับยุทธศาสตร์ และงบประมาณ <u>ระยะเวลา</u> แผนปฏิบัติการเสร็จตามกำหนดและสามารถดำเนินโครงการตามปีงบประมาณ <u>งบประมาณ</u> งบประมาณในแผนฯ สอดคล้องกับการใช้จ่ายงบประมาณรายได้และแผ่นดินของคณะฯ	3,300	-			
ภ.107	โครงการจัดทำปฏิทินกิจกรรมคณะเภสัชศาสตร์ประจำปีการศึกษา 2554	รองคณบดีฝ่ายนโยบายและแผน และวิจัย	✓				<u>การดำเนินงาน</u>	<u>ระยะเวลา</u>	<u>งบประมาณ</u>	<u>ตัวบ่งชี้เชิงปริมาณ</u> คณะเภสัชศาสตร์มีปฏิทินกิจกรรมคณะฯ ปีการศึกษา 2554 <u>ผลการดำเนินงานตามตัวบ่งชี้</u> <u>ตัวบ่งชี้เชิงคุณภาพ</u> การจัดกิจกรรมของคณะเภสัชศาสตร์ไม่ทับซ้อนกันในช่วงปีการศึกษา <u>ผลการดำเนินงานตามตัวบ่งชี้</u> <u>ระยะเวลา</u> การจัดทำปฏิทินกิจกรรมคณะฯ สำเร็จตามกำหนดเวลา <u>งบประมาณ</u> การเบิกจ่ายไม่เกินงบประมาณที่ได้รับอนุมัติ	40,000	-			

แบบสอบถามการติดตามและประเมินผลแผนปฏิบัติการประจำปี 2554 คณะเภสัชศาสตร์ มหาวิทยาลัยนครสวรรค์  
ครั้งที่ 2 (ตุลาคม - ธันวาคม 2553)

ยุทธศาสตร์ที่1 เสริมสร้างความเข้มแข็งของการบริหารแบบมุ่งผลสัมฤทธิ์

(1) รหัส โครงการ	(2) ชื่อโครงการ	(3) ผู้รับผิดชอบโครงการ ผู้ให้ข้อมูล	(4)สถานะโครงการ				(5) รายงานความก้าวหน้า กรณีอยู่ระหว่างดำเนินการ			(6) กรณีเสร็จสิ้นโครงการแล้ว การดำเนินงานตามตัวบ่งชี้ของโครงการ (KPIs)				(7) ปัญหา/อุปสรรค และแนวทาง แก้ไข (กรณี เลื่อน/ยกเลิก โครงการ	
			อยู่ในช่วง ดำเนิน โครงการ	เสร็จ เรียบร้อยแล้ว	เลื่อน โครงการ	ขอ ยกเลิก โครงการ	ด้านกิจกรรม	ด้านระยะเวลา	ด้าน งบประมาณ	ผลการดำเนินงาน		งบประมาณ	บรรลุ		ไม่บรรลุ
ภ.108	โครงการจัดหาชุดประชุมประจำ ห้องประชุมโชยานุภาพ 6	รองคณบดีฝ่ายบริหาร		✓			<u>การดำเนินงาน</u> -	<u>ระยะเวลา</u>	<u>งบประมาณ</u>	<u>ตัวบ่งชี้เชิงปริมาณ</u> มีการติดตั้งชุดประชุม ณ ห้องโชยา 6 จำนวน 1 ชุด <u>ผลการดำเนินงานตามตัวบ่งชี้</u> ติดตั้งชุดประชุม ณ ห้องโชยา 6 จำนวน 1 ชุด เรียบร้อยแล้ว <u>ตัวบ่งชี้เชิงคุณภาพ</u> ผลการประเมินความพึงพอใจของผู้ใช้งาน (อาจารย์ และบุคลากร) ต่อการใช้งานชุดประชุม อยู่ในระดับ ดี (คะแนนเฉลี่ยมากกว่า 3.50 ประเมินโดย แบบสอบถาม ระดับ 1-5) <u>ผลการดำเนินงานตามตัวบ่งชี้</u> กำลังดำเนินการ	200,000	185,324	/		-
ภ.109	โครงการปรับปรุงการกระจาย สัญญาณเครือข่ายประจำ อาคารคณะเภสัชศาสตร์	ผู้ช่วยคณบดีฝ่าย เทคโนโลยีและ ประชาสัมพันธ์	✓				<u>การดำเนินงาน</u>	<u>ระยะเวลา</u>	<u>งบประมาณ</u>	<u>ตัวบ่งชี้เชิงปริมาณ</u> ดำเนินการติดตั้งอุปกรณ์ ครอบคลุม 20 ชุด <u>ตัวบ่งชี้เชิงคุณภาพ</u> 1. ผู้รับบริการมีความพึงพอใจในประสิทธิภาพของ เครือข่ายไร้สายประจำอาคาร (คะแนนเฉลี่ย อย่างน้อย 3.5 จากแบบสอบถามที่ใช้สเกล 1-5) 2. การประชาสัมพันธ์ข่าวสารต่างๆ เข้าถึงผู้รับสาร ในระดับดี (คะแนนเฉลี่ยอย่างน้อย 3.5 จาก แบบสอบถามที่ใช้สเกล 1-5) 3. ผู้รับบริการได้รับความสะดวกในการใช้เครือข่าย เพื่อสนับสนุนการเรียนการสอนในระดับดี (คะแนนเฉลี่ยอย่างน้อย 3.5 จากแบบสอบถาม ที่ใช้สเกล 1-5) <u>เวลา</u> ติดตั้งตามเวลาที่กำหนด <u>ต้นทุน</u> เบิกจ่ายไม่เกินงบประมาณ	55,000				

แบบสอบถามการติดตามและประเมินผลแผนปฏิบัติการประจำปี 2554 คณะเภสัชศาสตร์ มหาวิทยาลัยนครสวรรค์  
ครั้งที่ 2 (ตุลาคม - ธันวาคม 2553)

ยุทธศาสตร์ที่ 1 เสริมสร้างความเข้มแข็งของการบริหารแบบมุ่งผลสัมฤทธิ์

(1) รหัส โครงการ	(2) ชื่อโครงการ	(3) ผู้รับผิดชอบโครงการ ผู้ให้ข้อมูล	(4)สถานะโครงการ				(5) รายงานความก้าวหน้า กรณีอยู่ระหว่างดำเนินการ			(6) กรณีเสร็จสิ้นโครงการแล้ว การดำเนินงานตามตัวบ่งชี้ของโครงการ (KPIs)				(7) ปัญหา/อุปสรรค และแนวทาง แก้ไข (กรณี เลื่อน/ยกเลิก โครงการ
			อยู่ในช่วง ดำเนิน โครงการ	เสร็จ เรียบร้อยแล้ว	เลื่อน โครงการ	ขอ ยกเลิก โครงการ	ด้านกิจกรรม	ด้านระยะเวลา	ด้าน งบประมาณ	ผลการดำเนินงาน		งบประมาณ	บรรลุ	
ภ.110	โครงการปรับปรุงห้องเรียน คอมพิวเตอร์ คณะเภสัชศาสตร์	ผู้ช่วยคณบดีฝ่าย เทคโนโลยีและ ประชาสัมพันธ์		✓			<u>การดำเนินงาน</u>	<u>ระยะเวลา</u>	<u>งบประมาณ</u>	<u>ตัวบ่งชี้เชิงปริมาณ</u> ได้เครื่องคอมพิวเตอร์ จำนวน 10 ชุด <u>ผลการดำเนินงานตามตัวบ่งชี้</u> ได้เครื่องคอมพิวเตอร์จำนวน 16 ชุด <u>ตัวบ่งชี้เชิงคุณภาพ</u> ผู้รับบริการมีความพึงพอใจในการบริการ โดยมี ระดับคะแนนเฉลี่ยรวมไม่น้อยกว่า 3.50 (ประเมิน จากแบบสอบถามด้วยระดับคะแนน 1-5) <u>ผลการดำเนินงานตามตัวบ่งชี้</u> - <u>ระยะเวลา</u> ติดตั้งเครื่องคอมพิวเตอร์ ได้ตามกำหนดเวลา <u>งบประมาณ</u> เบิกจ่ายไม่เกินงบประมาณ	250,000	246,400		
ภ.111	โครงการปรับปรุงอุปกรณ์ฉาย ภาพประจำห้องบรรยายไชยานุ ภาพ 3, 4 และ 5	ผู้ช่วยคณบดีฝ่าย เทคโนโลยีและ ประชาสัมพันธ์		✓			<u>การดำเนินงาน</u>	<u>ระยะเวลา</u>	<u>งบประมาณ</u>	<u>ตัวบ่งชี้เชิงปริมาณ</u> ได้รับเครื่องฉายภาพจำนวน 3 ชุด <u>ผลการดำเนินงานตามตัวบ่งชี้</u> ได้รับเครื่องฉายพร้อมติดตั้ง จำนวน 3 ชุด <u>ตัวบ่งชี้เชิงคุณภาพ</u> ผู้รับบริการมีความพึงพอใจในประสิทธิภาพของ อุปกรณ์ฉายภาพประจำห้องบรรยาย โดยมีระดับ คะแนนเฉลี่ยโดยรวมไม่น้อยกว่า 3.50 (ประเมิน จากแบบสอบถาม ระดับคะแนน 1-5) <u>ผลการดำเนินงานตามตัวบ่งชี้</u> อยู่ระหว่างดำเนินการ <u>ระยะเวลา</u> ติดตั้งได้ตรงตามเวลาที่กำหนด <u>งบประมาณ</u> เบิกจ่ายไม่เกินงบประมาณ	300,000	297,000	✓	✓

แบบสอบถามการติดตามและประเมินผลแผนปฏิบัติการประจำปี 2554 คณะเภสัชศาสตร์ มหาวิทยาลัยนครสวรรค์  
ครั้งที่ 2 (ตุลาคม - ธันวาคม 2553)

ยุทธศาสตร์ที่1 เสริมสร้างความเข้มแข็งของการบริหารแบบมุ่งผลสัมฤทธิ์

(1) รหัส โครงการ	(2) ชื่อโครงการ	(3) ผู้รับผิดชอบโครงการ ผู้ให้ข้อมูล	(4)สถานะโครงการ				(5) รายงานความก้าวหน้า กรณีอยู่ระหว่างดำเนินการ			(6) กรณีเสร็จสิ้นโครงการแล้ว การดำเนินงานตามตัวบ่งชี้ของโครงการ (KPIs)				(7) ปัญหา/อุปสรรค และแนวทาง แก้ไข (กรณี เลื่อน/ยกเลิก โครงการ	
			อยู่ในช่วง ดำเนิน โครงการ	เสร็จ เรียบร้อยแล้ว	เลื่อน โครงการ	ขอ ยกเลิก โครงการ	ด้านกิจกรรม	ด้านระยะเวลา	ด้าน งบประมาณ	ผลการดำเนินงาน	งบประมาณ	บรรลุ	ไม่บรรลุ		
ภ.112	โครงการปรับปรุงระบบ กล้องโทรทัศน์วงจรปิดสำหรับ รักษาความปลอดภัย	ผู้ช่วยคณบดีฝ่าย เทคโนโลยีและ ประชาสัมพันธ์	✓				<u>การดำเนินงาน</u>	<u>ระยะเวลา</u>	<u>งบประมาณ</u>	<u>ตัวบ่งชี้เชิงปริมาณ</u> ได้รับอุปกรณ์กล้องโทรทัศน์วงจรปิด จำนวน 16 ชุด <u>ตัวบ่งชี้เชิงคุณภาพ</u> ระบบกล้องโทรทัศน์วงจรปิดสามารถบันทึกภาพ และเฝ้าตรวจสอบเหตุการณ์ที่เกิดขึ้นตามจุดต่าง ๆ ได้อย่างมีประสิทธิภาพ ประเมินจากรายงานการ บันทึกภาพและการตรวจสอบเหตุการณ์ของยาม รักษาความปลอดภัย <u>เวลา</u> ติดตั้งได้ตรงตามเวลาที่กำหนด <u>ต้นทุน</u> เบิกจ่ายไม่เกินงบประมาณ	100,000	-			
ภ.113	โครงการจัดทำแผนยุทธศาสตร์ 5 ปี (พ.ศ. 2555-2559) คณะเภสัชศาสตร์	รองคณบดีฝ่าย นโยบายและแผน และ วิจัย	✓				<u>การดำเนินงาน</u>	<u>ระยะเวลา</u>	<u>งบประมาณ</u>	<u>ตัวบ่งชี้เชิงปริมาณ</u> ได้แผนยุทธศาสตร์ 5 ปี (พ.ศ. 2555-2559) คณะเภสัชศาสตร์ <u>ตัวบ่งชี้เชิงคุณภาพ</u> แผนยุทธศาสตร์ 5 ปี (พ.ศ. 2555-2559) ที่ได้ เกิด จากกระบวนการมีส่วนร่วมของทุกภาคส่วน ประเมินจากการสังเกตการณ์มีส่วนร่วมในการประชุม จัดทำแผนฯ <u>ระยะเวลา</u> ได้แผนยุทธศาสตร์ทันเวลาเพื่อจัดทำแผนปฏิบัติ การประจำปีงบประมาณ 2555 <u>งบประมาณ</u> การเบิกจ่ายไม่เกินงบประมาณที่ได้รับอนุมัติ	11,120 (เดิม 16,500)	6,360			

แบบสอบถามการติดตามและประเมินผลแผนปฏิบัติการประจำปี 2554 คณะเภสัชศาสตร์ มหาวิทยาลัยนเรศวร  
ครั้งที่ 2 (ตุลาคม - ธันวาคม 2553)

ยุทธศาสตร์ที่1 เสริมสร้างความเข้มแข็งของการบริหารแบบมุ่งผลสัมฤทธิ์

(1) รหัส โครงการ	(2) ชื่อโครงการ	(3) ผู้รับผิดชอบโครงการ ผู้ให้ข้อมูล	(4)สถานะโครงการ				(5) รายงานความก้าวหน้า กรณีอยู่ระหว่างดำเนินการ			(6) กรณีเสร็จสิ้นโครงการแล้ว การดำเนินงานตามตัวบ่งชี้ของโครงการ (KPIs)				(7) ปัญหา/อุปสรรค และแนวทาง แก้ไข (กรณี เลื่อน/ยกเลิก โครงการ	
			อยู่ในช่วง ดำเนิน โครงการ	เสร็จ เรียบร้อยแล้ว	เลื่อน โครงการ	ขอ ยกเลิก โครงการ	ด้านกิจกรรม	ด้านระยะเวลา	ด้าน งบประมาณ	ผลการดำเนินงาน		งบประมาณ	บรรลุ		ไม่บรรลุ
ภ.114	โครงการพัฒนาปรับปรุงเว็บไซต์ เพื่อประชาสัมพันธ์คณะเภสัช ศาสตร์ มหาวิทยาลัยนเรศวร	ผู้ช่วยคณบดีฝ่าย เทคโนโลยีและ ประชาสัมพันธ์	✓				<u>การดำเนินงาน</u>	<u>ระยะเวลา</u>	<u>งบประมาณ</u>	<u>ตัวบ่งชี้เชิงปริมาณ</u> 1. มีเว็บไซต์เพื่อการประชาสัมพันธ์คณะเภสัช ศาสตร์ 2. มีผู้เยี่ยมชมเว็บไซต์อย่างน้อย 1,000 คนในรอบ ปีงบประมาณ 2554) ประเมินจาก counter ของเว็บไซต์( 3. มีการประชาสัมพันธ์คณะเภสัชศาสตร์ผ่านสื่อ ต่างๆ เช่น วิทยู โทรทัศน์ ตลอดทั้ง ปีงบประมาณ อย่างน้อย 5 ครั้ง )ประเมินจาก หลักฐานการประชาสัมพันธ์ผ่านสื่อต่างๆ เช่น เทปวิทยู เทปโทรทัศน์ <u>ตัวบ่งชี้เชิงคุณภาพ</u> 1. มีการปรับปรุงเว็บไซต์ให้เป็นปัจจุบัน (update) อย่างสม่ำเสมอ ประเมินจากเนื้อหาของเว็บไซต์ ที่เป็นปัจจุบัน ณ วันที่ตรวจสอบ 2. มีการแลกเปลี่ยนความคิดเห็นในเว็บไซต์เพื่อ แสดงถึงควมมีชีวิตของเว็บไซต์ ประเมินจาก อัตราการแลกเปลี่ยนความคิดเห็นในเว็บไซต์ 3. ผู้รับบริการมีความพึงพอใจต่อเว็บไซต์ในระดับดี (คะแนนเฉลี่ยจากการประเมินโดยใช้ แบบสอบถามอย่างน้อย 3.5 จากสเกล 1-5) <u>เวลา</u> การดำเนินงานเป็นไปตามระยะเวลาที่กำหนด <u>ต้นทุน</u> การดำเนินงานเป็นไปตามงบประมาณที่ได้รับจัดสรร	57,000	-			-

แบบสอบถามการติดตามและประเมินผลแผนปฏิบัติการประจำปี 2554 คณะเภสัชศาสตร์ มหาวิทยาลัยนเรศวร  
ครั้งที่ 2 (ตุลาคม - ธันวาคม 2553)

ยุทธศาสตร์ที่ 1 เสริมสร้างความเข้มแข็งของการบริหารแบบมุ่งผลสัมฤทธิ์

(1) รหัส โครงการ	(2) ชื่อโครงการ	(3) ผู้รับผิดชอบโครงการ ผู้ให้ข้อมูล	(4)สถานะโครงการ				(5) รายงานความก้าวหน้า กรณีอยู่ระหว่างดำเนินการ			(6) กรณีเสร็จสิ้นโครงการแล้ว การดำเนินงานตามตัวบ่งชี้ของโครงการ (KPIs)				(7) ปัญหา/อุปสรรค และแนวทาง แก้ไข (กรณี เลื่อน/ยกเลิก โครงการ	
			อยู่ในช่วง ดำเนิน โครงการ	เสร็จ เรียบร้อยแล้ว	เลื่อน โครงการ	ขอ ยกเลิก โครงการ	ด้านกิจกรรม	ด้านระยะเวลา	ด้าน งบประมาณ	ผลการดำเนินงาน	งบประมาณ	บรรลุ	ไม่บรรลุ		
ภ.115	โครงการพัฒนาฐานข้อมูลและระบบสารสนเทศ คณะเภสัชศาสตร์ มหาวิทยาลัยนเรศวร	ผู้ช่วยคณบดีฝ่ายเทคโนโลยีและประชาสัมพันธ์			✓		<u>การดำเนินงาน</u>	<u>ระยะเวลา</u>	<u>งบประมาณ</u>	<u>ตัวบ่งชี้เชิงปริมาณ</u> มีระบบฐานข้อมูลพื้นฐาน ฐานข้อมูลงานวิจัย ฐานข้อมูลวิชาการ และฐานข้อมูลด้านอื่นๆ <u>ตัวบ่งชี้เชิงคุณภาพ</u> 1. ฐานข้อมูลมีความถูกต้อง เป็นปัจจุบัน มีความครบถ้วนตามเกณฑ์มาตรฐานคุณภาพการศึกษา ประเมินจากแบบตรวจประเมินคุณภาพฐานข้อมูล 2. ระบบฐานข้อมูลรองรับการตัดสินใจสำหรับผู้บริหาร และผู้ปฏิบัติงาน ประเมินจากแบบสอบถามความพึงพอใจของผู้บริหารและผู้ปฏิบัติงาน 3. ผู้มีส่วนได้ส่วนเสียและผู้เกี่ยวข้องมีความพึงพอใจต่อฐานข้อมูล ประเมินจากคะแนนเฉลี่ยแบบสอบถามความพึงพอใจอย่างน้อย 3.5 จากสเกล 1-5 <u>ผลการดำเนินงานตามตัวบ่งชี้</u> <u>เวลา</u> การดำเนินงานเป็นไปตามแผนงานที่วางไว้ <u>งบประมาณ</u> การดำเนินงานเป็นไปตามงบประมาณที่ได้รับจัดสรร	314,000	-			-
ภ.116	โครงการเตรียมความพร้อมรับมืออุบัติภัยและอัคคีภัย คณะเภสัชศาสตร์	รองคณบดีฝ่ายบริหาร	✓				<u>การดำเนินงาน</u> - จัดประชุมวางแผนการดำเนินการ - แต่งตั้งคณะกรรมการโครงการฯ - เตรียมความพร้อมด้านอาคารสถานที่, ระบบเสียงตามสาย	<u>ระยะเวลา</u> กำหนดการจัดโครงการต้นเดือน มิ.ย. 54	<u>งบประมาณ</u>	<u>ตัวบ่งชี้เชิงปริมาณ</u> บุคลากรเข้าร่วมโครงการไม่น้อยกว่าร้อยละ 80 ของเป้าหมาย (ไม่ต่ำกว่า 64 คน) <u>ตัวบ่งชี้เชิงคุณภาพ</u> 1. ผู้เข้าร่วมโครงการมีความรู้และทักษะในการรับมือเหตุการณ์ฉุกเฉิน อุบัติภัย และอัคคีภัย เพิ่มขึ้นจากก่อนการอบรมอย่างน้อยร้อยละ 30 (เมินจากแบบวัดความรู้และประเมินทักษะก่อนและหลังการอบรม) 2. บุคลากรปลอดภัยจากอุบัติเหตุ (ประเมินจากรายงานการเกิดอันตรายจากอุบัติเหตุเท่ากับศูนย์) 3. ผู้เข้าร่วมโครงการมีความพึงพอใจต่อการจัดโครงการในระดับดี (ผลการประเมินความพึงพอใจอย่างน้อย 3.5 จากสเกล 1-5)	32,520	-			-

แบบสอบถามการติดตามและประเมินผลแผนปฏิบัติการประจำปี 2554 คณะเภสัชศาสตร์ มหาวิทยาลัยนครสวรรค์  
ครั้งที่ 2 (ตุลาคม - ธันวาคม 2553)

ยุทธศาสตร์ที่ 2 การผลิตบัณฑิตที่มีคุณสมบัติตามปณิธาน

(1) รหัส โครงการ	(2) ชื่อโครงการ	(3) ผู้รับผิดชอบโครงการ ผู้ให้ข้อมูล	(4)สถานะโครงการ				(5) รายงานความก้าวหน้า กรณีอยู่ระหว่างดำเนินการ			(6) กรณีเสร็จสิ้นโครงการแล้ว การดำเนินงานตามตัวบ่งชี้ของโครงการ (KPIs)				(7) ปัญหา/ อุปสรรค  และแนวทาง แก้ไข (กรณี เลื่อน/ยกเลิก โครงการ	
			อยู่ในช่วง ดำเนิน โครงการ	เสร็จ เรียบร้อยแล้ว	เลื่อน โครงการ	ขอ ยกเลิก โครงการ	ด้านกิจกรรม	ด้านระยะเวลา	ด้าน งบประมาณ	ผลการดำเนินงาน	งบประมาณ		บรรลุ		ไม่บรรลุ
											ที่ได้รับ	ที่ใช้จริง			
ภ.201	โครงการสัมมนาเชิงปฏิบัติการ การพัฒนาการจัดการเรียนการ สอน ภาควิชาเภสัชเคมีและเภสัช เวช ประจำปีการศึกษา 2554	หัวหน้าภาควิชา เภสัชเคมีและ เภสัชเวช		✓			<b>การดำเนิน</b> 25 – 29 เมษายน 2554	<b>ระยะเวลา</b> 5 วัน	<b>งบประมาณ</b> 15,773.50 บาท	<b>ตัวบ่งชี้เชิงปริมาณ</b> 1. จำนวนผู้เข้าร่วมโครงการสัมมนาที่คณะเภสัชศาสตร์ ไม่น้อยกว่าร้อยละ 80 ของคณาจารย์ที่ปฏิบัติงาน ภาควิชาฯ และจำนวนผู้เข้าร่วมโครงการสัมมนานอก สถานที่ ไม่น้อยกว่าร้อยละ 50 2. รายงานการสัมมนาภาควิชาเภสัชเคมีและเภสัชเวช 3. มีการจัดทำร่าง มคอ. 3-4 ครบทุกรายวิชา <b>ผลการดำเนินงานตามตัวบ่งชี้</b> 1. กระบวนการเรียนการสอนรายวิชาที่รับผิดชอบตาม หลักสูตรเภสัชศาสตรบัณฑิต สาขาบริหารเภสัชกรรม หลักสูตรวิทยาศาสตร์บัณฑิต สาขาวิทยาศาสตร์ เครื่องสำอาง และหลักสูตรบัณฑิตศึกษา ได้รับการ ปรับปรุงให้มีประสิทธิภาพมากขึ้น 2. เกิดความสัมพันธ์อันดีระหว่างคณาจารย์ในภาควิชาฯ <b>ตัวบ่งชี้เชิงคุณภาพ</b> 1. ผู้เข้าร่วมโครงการมีความพึงพอใจโดยมีระดับคะแนน เฉลี่ยโดยรวมไม่น้อยกว่า 3.50 (จากระดับคะแนน 1-5) <b>1. มีแนวทางการพัฒนากระบวนการเรียนการสอนใน</b> <b>หลักสูตรต่างๆ อย่างเป็นรูปธรรม ประเมินจากเนื้อหาใน</b> <b>รายงานการสัมมนาภาควิชาฯ</b> <b>ผลการดำเนินงานตามตัวบ่งชี้</b> 1. ผู้เข้าร่วมโครงการมีความพึงพอใจโดยมีระดับคะแนน เฉลี่ยโดยรวมไม่น้อยกว่า 3.50 (จากระดับคะแนน 1-5) <b>2. มีแนวทางการพัฒนากระบวนการเรียนการสอนใน</b> <b>หลักสูตรต่างๆ อย่างเป็นรูปธรรม ประเมินจากเนื้อหาใน</b> <b>รายงานการสัมมนาภาควิชาฯ</b> <b>เวลา</b> ระยะเวลาการดำเนินการเป็นไปตามแผนการดำเนินงาน <b>งบประมาณ</b> การดำเนินโครงการมีการใช้งบประมาณน้อยกว่าที่ขอ อนุมัติ	47,640	15,773.50	/		ควรแจ้งการ ประชุม ล่วงหน้า

แบบสอบถามการติดตามและประเมินผลแผนปฏิบัติการประจำปี 2554 คณะเภสัชศาสตร์ มหาวิทยาลัยนครสวรรค์  
ครั้งที่ 2 (ตุลาคม - ธันวาคม 2553)

ยุทธศาสตร์ที่ 2 การผลิตบัณฑิตที่มีคุณสมบัติตามปณิธาน

(1) รหัส โครงการ	(2) ชื่อโครงการ	(3) ผู้รับผิดชอบโครงการ ผู้ให้ข้อมูล	(4)สถานะโครงการ				(5) รายงานความก้าวหน้า กรณีอยู่ระหว่างดำเนินการ			(6) กรณีเสร็จสิ้นโครงการแล้ว การดำเนินงานตามตัวบ่งชี้ของโครงการ (KPIs)				(7) ปัญหา/ อุปสรรค  และแนวทาง แก้ไข (กรณี เลื่อน/ยกเลิก โครงการ)	
			อยู่ในช่วง ดำเนิน โครงการ	เสร็จ เรียบร้อยแล้ว	เลื่อน โครงการ	ขอ ยกเลิก โครงการ	ด้านกิจกรรม	ด้านระยะเวลา	ด้านงบประมาณ	ผลการดำเนินงาน	งบประมาณ		บรรลุ		ไม่บรรลุ
											ที่ได้รับ	ที่ใช้จริง			
ภ.202	โครงการจัดหาครุภัณฑ์ วิทยาศาสตร์พื้นฐานสำหรับ การเรียนการสอนคณะ- เภสัชศาสตร์	หัวหน้าภาควิชาเภสัช เคมีและเภสัชเวท		/			<b>การดำเนินงาน</b> ตุลาคม 2553 – มิถุนายน 2554	<b>ระยะเวลา</b> ดำเนินการจัดซื้อ ตรงตามเวลาที่ กำหนด	<b>งบประมาณ</b>	<b>ตัวบ่งชี้เชิงปริมาณ</b> 1. มีครุภัณฑ์วิทยาศาสตร์เพื่อการเรียนการสอนตาม รายการที่ระบุ 2. สัดส่วนเวลาที่ใช้ครุภัณฑ์เป็นไปเพื่อการเรียนการ สอนอย่างน้อยร้อยละ 80 ของการใช้ครุภัณฑ์ ทั้งหมด ประเมินจากบันทึกการใช้ครุภัณฑ์	2,501,000	2,101,000	/		ไม่มี
						<b>ปัญหาอุปสรรค</b> เสนอรายชื่อ ครุภัณฑ์ที่ไม่ได้ รับการจัดสรร งบประมาณให้ จัดซื้อปีที่แล้ว อีกครั้ง	<b>ปัญหาอุปสรรค</b> ไม่ได้รับการจัดสรร งบประมาณรายได้ (ส่วนกลาง) เพื่อ จัดซื้อครุภัณฑ์ที่มี ราคาสูงกว่า 200,000 บาท จำนวน 2 รายการ คือ เครื่อง UV- VIS Spectroscopy 1 เครื่อง และเครื่อง Fluorescence 1 เครื่อง		<b>ผลการดำเนินงานตามตัวบ่งชี้</b> 1 เพื่อเพิ่มศักยภาพงานการเรียนการสอนของคณะ เภสัชศาสตร์ ให้มีคุณภาพที่สูงขึ้น 2. การเรียนการสอนเป็นไปอย่างมีประสิทธิภาพ <b>ตัวบ่งชี้เชิงคุณภาพ</b> 1. การจัดการเรียนการสอนภาคปฏิบัติการมี ประสิทธิภาพมากขึ้น ประเมินจากรายงานผลการ เรียนภาคปฏิบัติการของนิสิตทุกระดับ 2. นิสิตมีความพึงพอใจต่อจำนวนและคุณสมบัติ ของครุภัณฑ์วิทยาศาสตร์อยู่ในเกณฑ์ดี ประเมินจาก แบบสอบถามความพึงพอใจ คะแนนเฉลี่ยอย่างน้อย 3.5 จากสเกล 1-5 <b>ผลการดำเนินงานตามตัวบ่งชี้</b> 1. เพื่อเพิ่มศักยภาพงานการเรียนการสอนของ คณะเภสัชศาสตร์ ให้มีคุณภาพที่สูงขึ้น 2. การเรียนการสอนเป็นไปอย่างมีประสิทธิภาพ <b>เวลา</b> ดำเนินการจัดซื้อตรงตามเวลาที่กำหนด <b>งบประมาณ</b> ดำเนินโครงการตามงบประมาณที่กำหนดไว้ในแผนฯ						



แบบสอบถามการติดตามและประเมินผลแผนปฏิบัติการประจำปี 2554 คณะเภสัชศาสตร์ มหาวิทยาลัยนครสวรรค์  
ครั้งที่ 2 (ตุลาคม - ธันวาคม 2553)

ยุทธศาสตร์ที่ 2 การผลิตบัณฑิตที่มีคุณสมบัติตามปณิธาน

(1) รหัส โครงการ	(2) ชื่อโครงการ	(3) ผู้รับผิดชอบโครงการ ผู้ให้ข้อมูล	(4)สถานะโครงการ				(5) รายงานความก้าวหน้า กรณีอยู่ระหว่างดำเนินการ			(6) กรณีเสร็จสิ้นโครงการแล้ว การดำเนินงานตามตัวบ่งชี้ของโครงการ (KPIs)				(7) ปัญหา/ อุปสรรค  และแนวทาง แก้ไข (กรณี เลื่อน/ยกเลิก โครงการ)	
			อยู่ในช่วง ดำเนิน โครงการ	เสร็จ เรียบร้อยแล้ว	เลื่อน โครงการ	ขอ ยกเลิก โครงการ	ด้านกิจกรรม	ด้านระยะเวลา	ด้านงบประมาณ	ผลการดำเนินงาน	งบประมาณ		บรรลุ		ไม่บรรลุ
											ที่ได้รับ	ที่ใช้จริง			
ภ.203	โครงการจัดทำฐานรองและ หลังคาสำหรับเครื่องบดผง สำหรับเครื่องเคลือบเม็ดยา เครื่อง fluidized bed และ เครื่อง spray dry ของ ภาควิชาเทคโนโลยีเภสัช กรรม	หัวหน้าภาควิชา เทคโนโลยีเภสัชกรรม		✓			การดำเนินงาน -	ระยะเวลา -	งบประมาณ -	<b>ตัวบ่งชี้เชิงปริมาณ</b> 1. ได้ฐานรองและหลังคาของเครื่องบดผงของเครื่อง เคลือบเม็ดยา เครื่อง fluidized bed และเครื่อง spray dry 1 ที่ 2. เครื่องเคลือบเม็ดยา เครื่อง fluidized bed และเครื่อง spray dry มีอัตราความเสียหายลดลง อย่างน้อยร้อยละ 80 เทียบกับก่อนมีฐานรองและ หลังคา ประเมินจากรายงานการซ่อมบำรุงครุภัณฑ์ <b>ตัวบ่งชี้เชิงคุณภาพ</b> การเรียนการสอนมีประสิทธิภาพ ประเมินจากการ สัมภาษณ์เชิงคุณภาพกับอาจารย์ นิสิต และ นักวิทยาศาสตร์ที่เกี่ยวข้อง <b>เวลา</b> ดำเนินโครงการเป็นไปตามระยะเวลาที่กำหนด <b>ต้นทุน</b> การเบิกค่าใช้จ่ายในโครงการเป็นไปตามแผนที่กำหนด	63,000	62,890	✓		
ภ.204	โครงการเพิ่มความพร้อม ของห้องปฏิบัติการรวมทาง เทคโนโลยีเภสัชกรรม (ภ. 3204)	หัวหน้าภาควิชา เทคโนโลยีเภสัชกรรม		✓		การดำเนินงาน	ระยะเวลา	งบประมาณ	<b>ตัวบ่งชี้เชิงปริมาณ</b> 1. ได้เครื่องชั่ง 4 ตำแหน่ง จำนวน 1 เครื่อง และ ตู้อบแกรนูล จำนวน 1 เครื่อง 2. ครุภัณฑ์ที่ได้รับการใช้เพื่อการเรียนการสอนอย่าง น้อยร้อยละ 80 ของการใช้ครุภัณฑ์ทั้งหมด ประเมิน จากบันทึกการใช้ครุภัณฑ์ <b>ผลการดำเนินงานตามตัวบ่งชี้</b> 1. ได้เครื่องชั่ง 4 ตำแหน่ง จำนวน 1 เครื่อง และ ตู้อบแกรนูล จำนวน 1 เครื่อง อยู่ในห้อง ภ.3204 2. เนื่องจากใช้ในการเรียนการสอนประจำจึงได้รับ การใช้เกินร้อยละ 80 <b>ตัวบ่งชี้เชิงคุณภาพ</b> การเรียนการสอนมีประสิทธิภาพ ประเมินจากการ สัมภาษณ์เชิงคุณภาพกับอาจารย์ นิสิต และ นักวิทยาศาสตร์ที่เกี่ยวข้อง	165,000	165,000	✓	✓		

แบบสอบถามการติดตามและประเมินผลแผนปฏิบัติการประจำปี 2554 คณะเภสัชศาสตร์ มหาวิทยาลัยนครสวรรค์  
ครั้งที่ 2 (ตุลาคม - ธันวาคม 2553)

ยุทธศาสตร์ที่ 2 การผลิตบัณฑิตที่มีคุณสมบัติตามปณิธาน

(1) รหัส โครงการ	(2) ชื่อโครงการ	(3) ผู้รับผิดชอบโครงการ ผู้ให้ข้อมูล	(4)สถานะโครงการ				(5) รายงานความก้าวหน้า กรณีอยู่ระหว่างดำเนินการ			(6) กรณีเสร็จสิ้นโครงการแล้ว การดำเนินงานตามตัวบ่งชี้ของโครงการ (KPIs)				(7) ปัญหา/ อุปสรรค  และแนวทาง แก้ไข (กรณี เลื่อน/ยกเลิก โครงการ	
			อยู่ในช่วง ดำเนิน โครงการ	เสร็จ เรียบร้อยแล้ว	เลื่อน โครงการ	ขอ ยกเลิก โครงการ	ด้านกิจกรรม	ด้านระยะเวลา	ด้านงบประมาณ	ผลการดำเนินงาน	งบประมาณ		บรรลุ		ไม่บรรลุ
											ที่ได้รับ	ที่ใช้จริง			
									<b>ผลการดำเนินงานตามตัวบ่งชี้</b> - การเรียนการสอนมีประสิทธิภาพมากขึ้น มีความ สะดวกสบาย และรวดเร็วในการเรียนการสอน <b>เวลา</b> การดำเนินการโครงการเป็นไปตามระยะเวลาที่กำหนด - อยู่ในระยะเวลาที่กำหนด <b>งบประมาณ</b> การเบิกค่าใช้จ่ายในโครงการเป็นไปตามแผน - อยู่ในงบประมาณ เป็นไปตามแผน						
ภ.205	โครงการเพิ่มความพร้อม ของห้องปฏิบัติการรวม รายวิชาเภสัชกรรมสำหรับ เภสัชศาสตร์ 3 (ภ.3104)	หัวหน้าภาควิชา เทคโนโลยีเภสัชกรรม		✓			<b>การดำเนินงาน</b>	<b>ระยะเวลา</b>	<b>งบประมาณ</b>	<b>ตัวบ่งชี้เชิงปริมาณ</b> 1. ได้เครื่องบรรจุแคปซูลจำนวน 2 เครื่อง 2. ครุภัณฑ์ได้รับการใช้เพื่อการเรียนการสอนอย่างน้อยร้อยละ 80 ของการใช้ครุภัณฑ์ทั้งหมด ประเมินจากบันทึก การใช้ครุภัณฑ์ <b>ผลการดำเนินงานตามตัวบ่งชี้</b> 1. ได้เครื่องบรรจุแคปซูลจำนวน 2 เครื่อง <b>อยู่ที่ห้อง ภ.                      3104</b> 2. เนื่องจากได้เครื่องมาใหม่ ยังไม่ได้มีการใช้ในการเรียน การสอนจึงไม่สามารถประเมินได้ <b>ตัวบ่งชี้เชิงคุณภาพ</b> การเรียนการสอนมีประสิทธิภาพ ประเมินจากการสัมภาษณ์ เชิงคุณภาพกับอาจารย์ นิสิต และนักวิทยาศาสตร์ที่เกี่ยวข้อง <b>ผลการดำเนินงานตามตัวบ่งชี้</b> - เนื่องจากได้เครื่องมาใหม่ ยังไม่ได้มีการใช้ในการเรียน การสอนจึงไม่สามารถประเมินได้ <b>เวลา</b> การดำเนินโครงการเป็นไปตามระยะเวลาที่กำหนด - อยู่ในระยะเวลาที่กำหนด <b>งบประมาณ</b> การเบิกค่าใช้จ่ายในโครงการเป็นไปตามแผน - อยู่ในงบประมาณ เป็นไปตามแผน	100,000	100,000	✓		

แบบสอบถามการติดตามและประเมินผลแผนปฏิบัติการประจำปี 2554 คณะเภสัชศาสตร์ มหาวิทยาลัยนเรศวร  
ครั้งที่ 2 (ตุลาคม - ธันวาคม 2553)

ยุทธศาสตร์ที่ 2 การผลิตบัณฑิตที่มีคุณสมบัติตามปณิธาน

(1) รหัส โครงการ	(2) ชื่อโครงการ	(3) ผู้รับผิดชอบโครงการ ผู้ให้ข้อมูล	(4)สถานะโครงการ				(5) รายงานความก้าวหน้า กรณีอยู่ระหว่างดำเนินการ			(6) กรณีเสร็จสิ้นโครงการแล้ว การดำเนินงานตามตัวบ่งชี้ของโครงการ (KPIs)				(7) ปัญหา/ อุปสรรค  และแนวทาง แก้ไข (กรณี เลื่อน/ยกเลิก โครงการ)	
			อยู่ในช่วง ดำเนิน โครงการ	เสร็จ เรียบร้อย แล้ว	เลื่อน โครงการ	ขอ ยกเลิก โครงการ	ด้านกิจกรรม	ด้านระยะเวลา	ด้าน งบประมาณ	ผลการดำเนินงาน	งบประมาณ		บรรลุ		ไม่บรรลุ
											ที่ได้รับ	ที่ใช้จริง			
ภ.206	โครงการเพิ่มความพร้อมของ ห้องปฏิบัติการรวมทางเทคโนโลยี เครื่องสำอาง (ภ.5304)	หัวหน้าภาควิชา เทคโนโลยีเภสัชกรรม		✓			<u>การดำเนินงาน</u>	<u>ระยะเวลา</u>	<u>งบประมาณ</u>	<u>ตัวบ่งชี้เชิงปริมาณ</u> ได้โดดเด่นความขึ้น จำนวน 2 โถ หม้ออังไอน้ำ จำนวน 2 หม้อ อุปกรณ์กล้องจุลทรรศน์ จำนวน 4 ชุด และตู้เอกสารจำนวน 2 ตู้ <u>ผลการดำเนินงานตามตัวบ่งชี้</u> - ได้โดดเด่นความขึ้น จำนวน 2 โถ หม้ออังไอน้ำ จำนวน 2 หม้อ อุปกรณ์กล้องจุลทรรศน์ จำนวน 4 ชุด และตู้เอกสารจำนวน 2 ตู้ อยู่ใน ห้อง ภ.5304 <u>ตัวบ่งชี้เชิงคุณภาพ</u> การเรียนการสอนมีประสิทธิภาพ ประเมินจาก การสัมภาษณ์เชิงคุณภาพกับอาจารย์ นิสิต และนักวิทยาศาสตร์ที่เกี่ยวข้อง <u>ผลการดำเนินงานตามตัวบ่งชี้</u> - การเรียนการสอนมีประสิทธิภาพมากขึ้น มี ความสะดวกสบาย และรวดเร็วในการเรียน การสอน <u>เวลา</u> การดำเนินโครงการเป็นไปตามระยะเวลาที่ กำหนด - อยู่ในระยะเวลาที่กำหนด <u>งบประมาณ</u> การเบิกค่าใช้จ่ายในโครงการเป็นไปตามแผน - อยู่ในงบประมาณ เป็นไปตามแผน	139,000	136,000	✓		

แบบสอบถามการติดตามและประเมินผลแผนปฏิบัติการประจำปี 2554 คณะเภสัชศาสตร์ มหาวิทยาลัยนเรศวร  
ครั้งที่ 2 (ตุลาคม - ธันวาคม 2553)

ยุทธศาสตร์ที่ 2 การผลิตบัณฑิตที่มีคุณสมบัติตามปณิธาน

(1) รหัส โครงการ	(2) ชื่อโครงการ	(3) ผู้รับผิดชอบโครงการ ผู้ให้ข้อมูล	(4)สถานะโครงการ				(5) รายงานความก้าวหน้า กรณีอยู่ระหว่างดำเนินการ			(6) กรณีเสร็จสิ้นโครงการแล้ว การดำเนินงานตามตัวบ่งชี้ของโครงการ (KPIs)				(7) ปัญหา/อุปสรรค และแนวทาง แก้ไข (กรณี เลื่อน/ยกเลิก โครงการ)	
			อยู่ในช่วง ดำเนิน โครงการ	เสร็จ เรียบร้อยแล้ว	เลื่อน โครงการ	ขอ ยกเลิก โครงการ	ด้านกิจกรรม	ด้านระยะเวลา	ด้าน งบประมาณ	ผลการดำเนินงาน	งบประมาณ		บรรลุ		ไม่บรรลุ
											ที่ได้รับ	ที่ใช้จริง			
ภ.207	โครงการเยี่ยมชมดูงาน งาน “อิน-คอสเมติกส์ เอเชีย”	หัวหน้าภาควิชา เทคโนโลยีเภสัชกรรม		✓			<b>การดำเนินงาน</b>          <b>ปัญหาอุปสรรค</b> -	<b>ระยะเวลา</b>          <b>ปัญหาอุปสรรค</b> -	<b>งบประมาณ</b>          <b>ปัญหาอุปสรรค</b> -	<b>ตัวบ่งชี้เชิงปริมาณ</b> 1. จำนวนนิสิตเข้าเยี่ยมชมดูงาน ไม่น้อยกว่าร้อยละ 80 ของเป้าหมาย (ไม่น้อยกว่า 55 คน) 2. นิสิตร่วมกิจกรรมตลอดระยะเวลา 3 วัน ไม่น้อยกว่าร้อยละ 90 ของนิสิตที่ลงทะเบียนเข้าร่วมกิจกรรมทั้งหมด (ไม่น้อยกว่า 50 คน) <b>ผลการดำเนินงานตามตัวบ่งชี้</b> มีนิสิตชั้นปีที่ 3 และ 4 เข้าเยี่ยมชมดูงาน 78 คน <b>ตัวบ่งชี้เชิงคุณภาพ</b> 1. นิสิตมีความรู้เพิ่มขึ้นจากการเข้าร่วมกิจกรรมไม่น้อยกว่าร้อยละ 30 (ประเมินจากแบบทดสอบความรู้) 2. นิสิตมีทัศนคติที่ดีต่อหลักสูตรวิทยาศาสตร์ เครื่องสำอาง เพิ่มขึ้นจากก่อนเข้าร่วมกิจกรรมไม่น้อยกว่าร้อยละ 30 (ประเมินจากแบบสอบถามทัศนคติ) 3. นิสิตมีความพึงพอใจโดยมีระดับคะแนนเฉลี่ยโดยรวมไม่น้อยกว่า 3.50 (ประเมินจากแบบสอบถาม ระดับคะแนน 1-5) <b>ผลการดำเนินงานตามตัวบ่งชี้</b> นิสิตมีความพึงพอใจในภาพรวม 4.40 คะแนนจากระดับคะแนน 1-5	33,270	44,270	✓	✓	✓
ภ.208	โครงการสัมมนาเชิงปฏิบัติการการพัฒนาการจัดการเรียนการสอน ภาควิชาเทคโนโลยีเภสัชกรรม ประจำปีการศึกษา 2554	หัวหน้าภาควิชา เทคโนโลยีเภสัชกรรม	✓				<b>การดำเนินงาน</b>          <b>ปัญหาอุปสรรค</b> -	<b>ระยะเวลา</b>          <b>ปัญหาอุปสรรค</b> -	<b>งบประมาณ</b>          <b>ปัญหาอุปสรรค</b> -	<b>ตัวบ่งชี้เชิงปริมาณ</b> 1. จำนวนผู้เข้าร่วมโครงการสัมมนาที่คณะเภสัชศาสตร์ ไม่น้อยกว่าร้อยละ 80 ของคณาจารย์ที่ปฏิบัติงานภาควิชา (ไม่น้อยกว่า 13 คน) และจำนวนผู้เข้าร่วมโครงการสัมมนานอกสถานที่ ไม่น้อยกว่าร้อยละ 50 (ไม่น้อยกว่า 8 คน) 2. รายงานการสัมมนาภาควิชาเทคโนโลยีเภสัชกรรม และภาควิชาเภสัชเคมีและเภสัชเวช 3. มีการจัดทำร่าง มคอ. 3-4 ทุกรายวิชา	44,140	22,345			

แบบสอบถามการติดตามและประเมินผลแผนปฏิบัติการประจำปี 2554 คณะเภสัชศาสตร์ มหาวิทยาลัยนครสวรรค์  
ครั้งที่ 2 (ตุลาคม - ธันวาคม 2553)

ยุทธศาสตร์ที่ 2 การผลิตบัณฑิตที่มีคุณสมบัติตามปณิธาน

(1) รหัส โครงการ	(2) ชื่อโครงการ	(3) ผู้รับผิดชอบโครงการ ผู้ให้ข้อมูล	(4)สถานะโครงการ				(5) รายงานความก้าวหน้า กรณีอยู่ระหว่างดำเนินการ			(6) กรณีเสร็จสิ้นโครงการแล้ว การดำเนินงานตามตัวบ่งชี้ของโครงการ (KPIs)				(7) ปัญหา/ อุปสรรค  และแนวทาง แก้ไข (กรณี เลื่อน/ยกเลิก โครงการ)	
			อยู่ในช่วง ดำเนิน โครงการ	เสร็จ เรียบร้อย แล้ว	เลื่อน โครงการ	ขอ ยกเลิก โครงการ	ด้านกิจกรรม	ด้านระยะเวลา	ด้าน งบประมาณ	ผลการดำเนินงาน	งบประมาณ		บรรลุ		ไม่บรรลุ
											ที่ได้รับ	ที่ใช้จริง			
										<b>ตัวบ่งชี้เชิงคุณภาพ</b> 1. กระบวนการเรียนการสอนทั้งระดับปริญญาบัณฑิตและบัณฑิตศึกษามีประสิทธิภาพ (ประเมินจากผลการเรียนของนิสิต ร่วมกับการสัมภาษณ์เชิงคุณภาพกับอาจารย์ นิสิต และผู้มีส่วนเกี่ยวข้องอื่นๆ) 2. คณาจารย์ในภาควิชามีความสัมพันธ์อันดีต่อกัน (ประเมินจากการสัมภาษณ์เชิงคุณภาพกับอาจารย์ในภาควิชา) 3. ผู้เข้าร่วมโครงการมีความพึงพอใจโดยมีระดับคะแนนเฉลี่ยโดยรวมไม่น้อยกว่า 3.50 (ประเมินจากแบบสอบถาม ระดับคะแนน 1-5) <b>เวลา</b> ระยะเวลาการดำเนินการเป็นไปตามแผนการดำเนินงาน <b>งบประมาณ</b> การเบิกค่าใช้จ่ายอยู่ในงบประมาณที่กำหนดไว้ในแผน					
ภ.210	โครงการการศึกษาดูงานเภสัชกรรรมชุมชนในประเทศ	ประธานหลักสูตรเภสัชศาสตรมหาบัณฑิต สาขาวิชาเภสัชกรรรมชุมชน		✓			<b>การดำเนินงาน</b> -  <b>ปัญหาอุปสรรค</b> -	<b>ระยะเวลา</b> -  <b>ปัญหาอุปสรรค</b> -	<b>งบประมาณ</b> -  <b>ปัญหาอุปสรรค</b> -	<b>ตัวบ่งชี้เชิงปริมาณ</b> 1. จำนวนนิสิตที่เข้าร่วมโครงการไม่น้อยกว่าร้อยละ 80 ของเป้าหมาย (ไม่น้อยกว่า 28 คน) 2. อาจารย์และบุคลากรที่เข้าร่วมโครงการไม่น้อยกว่าร้อยละ 80 ของเป้าหมาย (ไม่น้อยกว่า 3 คน) <b>ผลการดำเนินงานตามตัวบ่งชี้</b> 1.นิสิตเข้าร่วมโครงการ 32 คน 2.อาจารย์และบุคลากร เข้าร่วมโครงการจำนวน 4 คน	13,100	12,448	✓	✓	

แบบสอบถามการติดตามและประเมินผลแผนปฏิบัติการประจำปี 2554 คณะเภสัชศาสตร์ มหาวิทยาลัยนครสวรรค์  
ครั้งที่ 2 (ตุลาคม - ธันวาคม 2553)

ยุทธศาสตร์ที่ 2 การผลิตบัณฑิตที่มีคุณสมบัติตามปณิธาน

(1) รหัส โครงการ	(2) ชื่อโครงการ	(3) ผู้รับผิดชอบโครงการ ผู้ให้ข้อมูล	(4)สถานะโครงการ				(5) รายงานความก้าวหน้า กรณีอยู่ระหว่างดำเนินการ			(6) กรณีเสร็จสิ้นโครงการแล้ว การดำเนินงานตามตัวบ่งชี้ของโครงการ (KPIs)				(7) ปัญหา/ อุปสรรค  และแนวทาง แก้ไข (กรณี เลื่อน/ยกเลิก โครงการ	
			อยู่ในช่วง ดำเนิน โครงการ	เสร็จ เรียบร้อยแล้ว	เลื่อน โครงการ	ขอ ยกเลิก โครงการ	ด้านกิจกรรม	ด้านระยะเวลา	ด้าน งบประมาณ	ผลการดำเนินงาน	งบประมาณ		บรรลุ		ไม่บรรลุ
											ที่ได้รับ	ที่ใช้จริง			
										<b>ตัวบ่งชี้เชิงคุณภาพ</b> 1. นิสิตมีความรู้เกี่ยวกับระบบการบริหารเภสัชกรรม การบริหารจัดการ และระบบส่งต่อในร้านยา เพิ่มขึ้นกว่าก่อนเข้าร่วมโครงการอย่างน้อยร้อยละ 30 (ประเมินจากแบบวัดความรู้) 2. นิสิตมีความรู้เกี่ยวกับบทบาทและแนวโน้มของวิชาชีพเภสัชกรรมชุมชนเพิ่มขึ้นกว่าก่อนเข้าร่วมโครงการอย่างน้อยร้อยละ 30 (ประเมินจากแบบวัดความรู้) 3. นิสิตที่เข้าร่วมโครงการมีความพึงพอใจโดยมีระดับคะแนนเฉลี่ยโดยรวมไม่น้อยกว่า 3.50 (ประเมินจากแบบสอบถาม ระดับคะแนน 1-5) <b>ผลการดำเนินงานตามตัวบ่งชี้</b> อยู่ระหว่างการประมวลผลการดำเนินโครงการ <b>เวลา</b> ดำเนินโครงการตามระยะเวลาที่กำหนด <b>ผลการดำเนินงานตามตัวบ่งชี้</b> ระยะเวลาเป็นไปตามกำหนด ระหว่างวันที่ 19 ธ.ค.54 <b>ต้นทุน</b> เบิกจ่ายอยู่ในงบประมาณที่กำหนด <b>ผลการดำเนินงานตามตัวบ่งชี้</b> ใช้งบประมาณรายได้ จำนวน 12,448 บาท (ใช้ งบประมาณตามกำหนดไว้ในแผน) <b>ปัญหาอุปสรรค</b> ไม่มีอุปสรรคในการดำเนินโครงการ					

แบบสอบถามการติดตามและประเมินผลแผนปฏิบัติการประจำปี 2554 คณะเภสัชศาสตร์ มหาวิทยาลัยนครสวรรค์  
ครั้งที่ 2 (ตุลาคม - ธันวาคม 2553)

ยุทธศาสตร์ที่ 2 การผลิตบัณฑิตที่มีคุณสมบัติตามปณิธาน

(1) รหัส โครงการ	(2) ชื่อโครงการ	(3) ผู้รับผิดชอบโครงการ ผู้ให้ข้อมูล	(4)สถานะโครงการ				(5) รายงานความก้าวหน้า กรณีอยู่ระหว่างดำเนินการ			(6) กรณีเสร็จสิ้นโครงการแล้ว การดำเนินงานตามตัวบ่งชี้ของโครงการ (KPIs)				(7) ปัญหา/ อุปสรรค	
			อยู่ในช่วง ดำเนิน โครงการ	เสร็จ เรียบร้อยแล้ว	เลื่อน โครงการ	ขอ ยกเลิก โครงการ	ด้านกิจกรรม	ด้านระยะเวลา	ด้าน งบประมาณ	ผลการดำเนินงาน	งบประมาณ		บรรลุ		ไม่บรรลุ
											ที่ได้รับ	ที่ใช้จริง			
ภ.211	โครงการศึกษาดูงานเภสัชกรรม ชุมชน ณ ต่างประเทศสำหรับนิสิต ระดับบัณฑิตศึกษา สาขาวิชาเภสัช กรรมชุมชน ปีการศึกษา 2553	ประธานหลักสูตร เภสัชศาสตรมหา บัณฑิต สาขาวิชาเภสัช กรรมชุมชน				✓	<b>การดำเนินงาน</b> -	<b>ระยะเวลา</b> -	<b>งบประมาณ</b> -	<b>ตัวบ่งชี้เชิงปริมาณ</b> 1. นิสิตเข้าร่วมโครงการมากกว่าร้อยละ 80 ของ เป้าหมาย (มากกว่า 38 คน) 2. อาจารย์เข้าร่วมโครงการมากกว่าร้อยละ 80 ของ เป้าหมาย (มากกว่า 2 คน) 3. รายงานการศึกษาดูงาน <b>ตัวบ่งชี้เชิงคุณภาพ</b> 1. นิสิตมีความรู้เกี่ยวกับระบบสาธารณสุข และความ เชื่อมโยงระหว่างระบบงานเภสัชกรรม ระบบ กฎหมาย และระเบียบปฏิบัติของประเทศที่ศึกษาดู งานเพิ่มขึ้นอย่างน้อยร้อยละ 50 เทียบกับก่อนเข้า ร่วมโครงการ (ประเมินจากแบบวัดความรู้) 2. นิสิตมีความรู้เกี่ยวกับขั้นตอนการ <b>เวลา</b> ดำเนินโครงการตามระยะเวลาที่กำหนด <b>ต้นทุน</b> เบิกจ่ายอยู่ในงบประมาณที่กำหนด	426,400	-			เนื่องจากนิสิต ทำ is จึงไม่ พร้อมที่จะ เดินทางไป ศึกษาดูงาน ณ ต่างประเทศ
ภ.212	โครงการสัมมนาเพื่อปรับปรุง หลักสูตรและการเรียนการสอน เภสัชศาสตรมหาบัณฑิต สาขาวิชาเภสัชกรรมชุมชน	ประธานหลักสูตร เภสัชศาสตรมหา บัณฑิต สาขาวิชาเภสัช กรรมชุมชน	✓				<b>การดำเนินงาน</b> ดำเนินการ ปรับปรุงหลักสูตร ฯ ให้เป็นไปตาม กรอบมาตรฐาน มคอ	<b>ระยะเวลา</b> -	<b>งบประมาณ</b> -	<b>ตัวบ่งชี้เชิงปริมาณ</b> 1. รายงานปรับปรุงหลักสูตร 2. จำนวนผู้เข้าร่วมโครงการไม่น้อยกว่าร้อยละ 80 ของเป้าหมาย (ไม่น้อยกว่า 16 คน) <b>ตัวบ่งชี้เชิงคุณภาพ</b> หลักสูตรที่ปรับปรุงตามผลของการสัมมนา มีความ สอดคล้องกับปรัชญาและวัตถุประสงค์ รวมทั้งมีความ ทันสมัย ประเมินจากการวิเคราะห์เนื้อหาหลักสูตรที่ ปรับปรุงแล้ว <b>เวลา</b> ดำเนินโครงการตามระยะเวลาที่กำหนด <b>ต้นทุน</b> เบิกจ่ายอยู่ในงบประมาณที่กำหนด	88,000	-			

แบบสอบถามการติดตามและประเมินผลแผนปฏิบัติการประจำปี 2554 คณะเภสัชศาสตร์ มหาวิทยาลัยนเรศวร  
ครั้งที่ 2 (ตุลาคม - ธันวาคม 2553)

ยุทธศาสตร์ที่ 2 การผลิตบัณฑิตที่มีคุณสมบัติตามปณิธาน

(1) รหัส โครงการ	(2) ชื่อโครงการ	(3) ผู้รับผิดชอบโครงการ ผู้ให้ข้อมูล	(4)สถานะโครงการ				(5) รายงานความก้าวหน้า กรณีอยู่ระหว่างดำเนินการ			(6) กรณีเสร็จสิ้นโครงการแล้ว การดำเนินงานตามตัวบ่งชี้ของโครงการ (KPIs)				(7) ปัญหา/อุปสรรค และแนวทาง แก้ไข (กรณี เลื่อน/ยกเลิก โครงการ)	
			อยู่ในช่วง ดำเนิน โครงการ	เสร็จ เรียบร้อย แล้ว	เลื่อน โครงการ	ขอ ยกเลิก โครงการ	ด้านกิจกรรม	ด้านระยะเวลา	ด้าน งบประมาณ	ผลการดำเนินงาน	งบประมาณ		บรรลุ		ไม่บรรลุ
											ที่ได้รับ	ที่ใช้ จริง			
ภ.213	โครงการปัจฉิมนิเทศนิสิต ระดับบัณฑิตศึกษา สาขาวิชาเภสัชกรรม ชุมชน ปีการศึกษา 2553	ประธานหลักสูตร เภสัชศาสตรมหา บัณฑิต สาขาวิชาเภสัช กรรมชุมชน	✓				<u>การดำเนินงาน</u> จัดโครงการโดย เชิญวิทยากร ภายนอกบรรยาย ในวันที่ 22 พ.ค. 54 และกิจกรรม ในวันที่ 27-29 พ.ค.54	<u>ระยะเวลา</u> -	<u>งบประมาณ</u> -	<u>ตัวบ่งชี้เชิงปริมาณ</u> 1. จำนวนนิสิตที่เข้าร่วมโครงการ ไม่น้อยกว่าร้อยละ 80 ของ เป้าหมาย (ไม่น้อยกว่า 38 คน) 2. จำนวนอาจารย์และบุคลากรที่เข้าร่วมโครงการ ไม่น้อยกว่า ร้อยละ 80 ของเป้าหมาย (ไม่น้อยกว่า 14 คน) <u>ตัวบ่งชี้เชิงคุณภาพ</u> 1. ผู้เข้าร่วมโครงการมีความพึงพอใจต่อการจัดโครงการโดยมี ระดับคะแนนเฉลี่ยโดยรวมไม่น้อยกว่า 3.50 (ประเมินจาก แบบสอบถาม ระดับคะแนน 1-5) 2. นิสิตมีแนวคิดที่ดีต่อการดำเนินชีวิต และมีคุณสมบัติเป็นผู้นำ ด้านการบริหารสถานประกอบการเภสัชกรรมชุมชน (ประเมินจาก การสัมภาษณ์เชิงลึกกับมหาบัณฑิต) 3. ผู้เข้าร่วมโครงการมีความสัมพันธ์อันดีต่อกัน (ประเมินจากการ เฝ้าสังเกตการณ์มีส่วนร่วมและปฏิสัมพันธ์ในหมู่นิสิตและระหว่าง นิสิตกับอาจารย์ระหว่างดำเนินโครงการ) <u>เวลา</u> ดำเนินโครงการตามระยะเวลาที่กำหนด <u>ต้นทุน</u> เบิกจ่ายอยู่ในงบประมาณที่กำหนด	186,690	-			
ภ.214	โครงการสัมมนาเชิง ปฏิบัติการการพัฒนาการ จัดการเรียนการสอน ภาควิชาเภสัชกรรม ปฏิบัติ ประจำปี การศึกษา 2554	หัวหน้าภาควิชาเภสัช กรรมปฏิบัติ		✓ (กำลัง อยู่ใน ระหว่าง จัดทำ รายงาน ฉบับ สมบูรณ์ )			<u>การดำเนินงาน</u>	<u>ระยะเวลา</u>	<u>งบประมาณ</u>	<u>ตัวบ่งชี้เชิงปริมาณ</u> 1. จำนวนคณาจารย์ในภาควิชาเข้าร่วมสัมมนาสำหรับการจัด ภายในสถานที่ไม่น้อยกว่าร้อยละ 70 ของคณาจารย์ทั้งหมดใน ภาควิชาที่ปฏิบัติงานอยู่ ณ เวลานั้น (ไม่น้อยกว่า 35 คน) และไม่ น้อยกว่าร้อยละ 50 สำหรับการจัดโครงการนอกสถานที่ (ไม่น้อย กว่า 22 คน) 2. มีการจัดทำร่าง มคอ. 3-4 ครบทุกรายวิชา 3. รายงานการสัมมนา	177,160	23,916	✓	✓ ✓	



แบบสอบถามการติดตามและประเมินผลแผนปฏิบัติการประจำปี 2554 คณะเภสัชศาสตร์ มหาวิทยาลัยนเรศวร  
ครั้งที่ 2 (ตุลาคม - ธันวาคม 2553)

ยุทธศาสตร์ที่ 2 การผลิตบัณฑิตที่มีคุณสมบัติตามปณิธาน

(1) รหัส โครงการ	(2) ชื่อโครงการ	(3) ผู้รับผิดชอบโครงการ ผู้ให้ข้อมูล	(4)สถานะโครงการ				(5) รายงานความก้าวหน้า กรณีอยู่ระหว่างดำเนินการ			(6) กรณีเสร็จสิ้นโครงการแล้ว การดำเนินงานตามตัวบ่งชี้ของโครงการ (KPIs)				(7) ปัญหา/ อุปสรรค และแนวทาง แก้ไข (กรณี เลื่อน/ยกเลิก โครงการ)	
			อยู่ในช่วง ดำเนิน โครงการ	เสร็จ เรียบร้อย แล้ว	เลื่อน โครงการ	ขอ ยกเลิก โครงการ	ด้านกิจกรรม	ด้านระยะเวลา	ด้าน งบประมาณ	ผลการดำเนินงาน	งบประมาณ		บรรลุ		ไม่บรรลุ
											ที่ได้รับ	ที่ใช้ จริง			
										<b>ตัวบ่งชี้เชิงคุณภาพ</b> 1. เกิดระบบการจัดการเรียนการสอนที่มีคุณภาพ ตอบสนองความต้องการของนิสิต และบรรลุเป้าประสงค์ของหลักสูตร และการประกันคุณภาพการศึกษาที่เกี่ยวข้อง (ประเมินจากการสัมภาษณ์เชิงลึกกับนิสิต ร่วมกับการวิเคราะห์เนื้อหาประมวลรายวิชาเทียบกับเป้าประสงค์ของหลักสูตรและคู่มือการประกันคุณภาพการศึกษา) 2. ผู้เข้าร่วมโครงการมีความพึงพอใจต่อการจัดโครงการอยู่ในคะแนน 3.50 (ประเมินจากแบบสอบถาม สเกล 1-5) <b>เวลา</b> เป็นไปตามกำหนดการที่ตั้งไว้ในแผน <b>งบประมาณ</b> เบิกจ่ายไม่เกินงบประมาณที่ตั้งไว้			✓	✓	
ภ.215	โครงการจัดหาหนังสือ เข้าห้องอ่านหนังสือ	รองคณบดีฝ่ายวิชาการ	✓				<b>การดำเนินงาน</b> อยู่ระหว่างการ จัดซื้อหนังสือ / ตำรา	<b>ระยะเวลา</b> -	<b>งบประมาณ</b> -	<b>ตัวบ่งชี้เชิงปริมาณ</b> ได้หนังสือและ/หรือตำราที่ตรงตามความต้องการของหน่วยงานต่างๆ (ประเมินจากรายการหนังสือและ/หรือตำราที่จัดซื้อ เทียบกับรายการหนังสือและ/หรือตำราที่เสนอจากหน่วยงานต่างๆ) <b>ตัวบ่งชี้เชิงคุณภาพ</b> 1. นิสิตมีหนังสือและ/หรือตำราเพียงพอต่อการค้นคว้า (ประเมินจากการสัมภาษณ์เชิงลึกกับนิสิต) 2. รายการหนังสือและ/หรือตำราเหมาะสมกับหลักสูตรที่เปิดการเรียน การสอน (ประเมินจากการสัมภาษณ์เชิงลึกกับอาจารย์ที่เกี่ยวข้องและ การวิเคราะห์เปรียบเทียบรายชื้อหนังสือและ/หรือตำรากับหลักสูตร) 3. อาจารย์และนิสิตมีความพึงพอใจในรายการหนังสือและ/หรือตำราที่ จัดหา เฉลี่ยระดับตั้งแต่ 3.5 (ประเมินจากแบบสอบถาม สเกล 1-5)	213,000	111,981			

แบบสอบถามการติดตามและประเมินผลแผนปฏิบัติการประจำปี 2554 คณะเภสัชศาสตร์ มหาวิทยาลัยนครสวรรค์  
ครั้งที่ 2 (ตุลาคม - ธันวาคม 2553)

ยุทธศาสตร์ที่ 2 การผลิตบัณฑิตที่มีคุณสมบัติตามปณิธาน

(1) รหัส โครงการ	(2) ชื่อโครงการ	(3) ผู้รับผิดชอบโครงการ ผู้ให้ข้อมูล	(4)สถานะโครงการ				(5) รายงานความก้าวหน้า กรณีอยู่ระหว่างดำเนินการ			(6) กรณีเสร็จสิ้นโครงการแล้ว การดำเนินงานตามตัวบ่งชี้ของโครงการ (KPIs)				(7) ปัญหา/ อุปสรรค และแนวทาง แก้ไข (กรณี เลื่อน/ยกเลิก โครงการ
			อยู่ในช่วง ดำเนิน โครงการ	เสร็จ เรียบร้อย แล้ว	เลื่อน โครงการ	ขอ ยกเลิก โครงการ	ด้านกิจกรรม	ด้านระยะเวลา	ด้านงบประมาณ	ผลการดำเนินงาน		บรรลุ	ไม่บรรลุ	
										ที่ได้รับ	ที่ใช้จริง			
ภ.216	โครงการปฐมนิเทศนิสิต ระดับบัณฑิตศึกษา ภาค ปกติ คณะเภสัชศาสตร์	รองคณบดีฝ่ายวิชาการ	✓				<u>การดำเนินงาน</u> จัดปฐมนิเทศ นิสิตและเพื่อ ชี้แจงกฎระเบียบ และการ ดำเนินการวิจัย	<u>ระยะเวลา</u> 10 มิ.ย.54	<u>งบประมาณ</u> -	<u>ตัวบ่งชี้เชิงปริมาณ</u> 1. จำนวนนิสิตที่เข้าร่วมการสัมมนาไม่น้อยกว่า ร้อยละ 80 ของ จำนวนนิสิตระดับบัณฑิตศึกษาของคณะ (ไม่น้อยกว่า 48 คน) 2. จำนวนอาจารย์ที่เข้าร่วมการสัมมนา ไม่น้อยกว่า ร้อยละ 50 ของ จำนวนคณาจารย์ระดับบัณฑิตศึกษา (ไม่น้อยกว่า 20 คน) 3. สรุปรายงานการสัมมนา <u>ตัวบ่งชี้เชิงคุณภาพ</u> 1. นิสิตมีทัศนคติที่ดีต่อมหาวิทยาลัยนครสวรรค์ (ประเมินจาก แบบสอบถามทัศนคติ มีคะแนนเฉลี่ยไม่ต่ำกว่า 3.5 จากสเกล 1-5) 2. นิสิตมีความเข้าใจรายละเอียดและการจัดการเรียนการสอนของ หลักสูตรมากกว่าก่อนการปฐมนิเทศอย่างน้อยร้อยละ 50 (ประเมิน จากแบบวัดความเข้าใจ) 3. นิสิตมีความสัมพันธ์อันดีต่อกัน และมีความสัมพันธ์อันดีกับ อาจารย์ (ประเมินจากการสังเกตปฏิสัมพันธ์ในหมู่นิสิตและระหว่าง นิสิตกับอาจารย์ รวมทั้งอัตราการมีส่วนร่วมในการอภิปรายระหว่าง ดำเนินโครงการ) 4. ผู้เข้าร่วมโครงการมีความพึงพอใจเฉลี่ยระดับตั้งแต่ 3.5 (ประเมิน จากแบบสอบถาม สเกล 5 ระดับ) <u>เวลา</u> การดำเนินการโครงการเป็นไปตามระยะเวลาที่กำหนด <u>ต้นทุน</u> การเบิกค่าใช้จ่ายในโครงการเป็นไปตามแผน	15,400	-		
ภ.217	โครงการสัมมนาเชิงวิชาการ ระดับบัณฑิตศึกษา	รองคณบดีฝ่าย วิชาการ			✓		<u>การดำเนินงาน</u>	<u>ระยะเวลา</u> 3-4 ต.ค. 2554	<u>งบประมาณ</u>	<u>ตัวบ่งชี้เชิงปริมาณ</u> 1. สัมมนาเชิงวิชาการโดย อาจารย์ และนิสิตระดับบัณฑิตศึกษา หรือวิทยากรจากต่างสถาบันทั้งในประเทศและต่างประเทศปีละไม่ต่ำ กว่า 6 ครั้ง 2. รายงานการสัมมนา 3. มีนิสิตและอาจารย์เข้าร่วมการสัมมนาเฉลี่ยไม่ต่ำกว่าร้อยละ 70 ของเป้าหมาย (นิสิตไม่ต่ำกว่า 35 คน และอาจารย์ไม่ต่ำกว่า 14 คน)	213,000	111,981		

แบบสอบถามการติดตามและประเมินผลแผนปฏิบัติการประจำปี 2554 คณะเภสัชศาสตร์ มหาวิทยาลัยนครสวรรค์  
ครั้งที่ 2 (ตุลาคม - ธันวาคม 2553)

ยุทธศาสตร์ที่ 2 การผลิตบัณฑิตที่มีคุณสมบัติตามปณิธาน

(1) รหัส โครงการ	(2) ชื่อโครงการ	(3) ผู้รับผิดชอบโครงการ ผู้ให้ข้อมูล	(4)สถานะโครงการ				(5) รายงานความก้าวหน้า กรณีอยู่ระหว่างดำเนินการ			(6) กรณีเสร็จสิ้นโครงการแล้ว การดำเนินงานตามตัวบ่งชี้ของโครงการ (KPIs)				(7) ปัญหา/ อุปสรรค  และแนวทาง แก้ไข (กรณี เลื่อน/ยกเลิก โครงการ	
			อยู่ในช่วง ดำเนิน โครงการ	เสร็จ เรียบร้อยแล้ว	เลื่อน โครงการ	ขอ ยกเลิก โครงการ	ด้านกิจกรรม	ด้านระยะเวลา	ด้านงบประมาณ	ผลการดำเนินงาน		บรรลุ	ไม่บรรลุ		
										ที่ได้รับ	ที่ใช้จริง				
										<b>ตัวบ่งชี้เชิงคุณภาพ</b> 1. อาจารย์ นักวิชาการต่างสถาบันและนิสิตระดับบัณฑิตศึกษาเกิดการแลกเปลี่ยนความรู้และวิชาการใหม่ๆ (ประเมินจากการสัมมนาเชิงลึกกับอาจารย์ นักวิชาการ และนิสิตบัณฑิตศึกษา) 2. อาจารย์ และนิสิตระดับบัณฑิตศึกษา ฝึกทักษะการฟัง การวิเคราะห์ และการวิจารณ์งานวิชาการอย่างสร้างสรรค์ (ประเมินจากการสังเกตการณ์มีส่วนร่วมในการอภิปรายของอาจารย์และนิสิต รวมทั้งเนื้อหาการอภิปรายเป็นไปอย่างสร้างสรรค์ เปิดโอกาสให้นิสิตได้แสดงความคิดเห็นอย่างอิสระ) 3. ผลการประเมินความพึงพอใจการจากผู้เข้าร่วมสัมมนา เฉลี่ยระดับตั้งแต่ 3.5 (ประเมินจากแบบสอบถาม สเกล 5 ระดับ) <b>เวลา</b> การดำเนินการโครงการเป็นไปตามระยะเวลาที่กำหนด <b>ต้นทุน</b> การเบิกค่าใช้จ่ายในโครงการเป็นไปตามแผน					
ภ.218	โครงการนำเสนอผลงานวิชาการระดับประเทศสำหรับนิสิตระดับบัณฑิตศึกษา	รองคณบดีฝ่ายวิชาการ		✓			การดำเนินงาน	ระยะเวลา	งบประมาณ	<b>ตัวบ่งชี้เชิงปริมาณ</b> ร้อยละ 10 ของจำนวนนิสิตระดับบัณฑิตศึกษา ได้เข้าร่วมการนำเสนอผลงานทางวิชาการระดับประเทศ อย่างน้อย 1 ครั้งในระยะเวลาของ 1 ปีงบประมาณ (ไม่น้อยกว่า 1 คน) <b>ผลการดำเนินงานตามตัวบ่งชี้</b> ผู้เข้าร่วมนิสิต 8 คน อาจารย์ 1 คน <b>ตัวบ่งชี้เชิงคุณภาพ</b> 1. นิสิตระดับบัณฑิตศึกษาเกิดการแลกเปลี่ยนความรู้และวิชาการใหม่ ๆ (ประเมินจากรายงานการนำเสนอผลงานทางวิชาการของนิสิตที่ได้รับการสนับสนุน) 2. นิสิตระดับบัณฑิตศึกษาได้ฝึกทักษะการฟัง การวิเคราะห์ การวิจารณ์ และนำเสนอผลงานวิชาการอย่างสร้างสรรค์ (ประเมินจากการสัมมนาเชิงลึกกับนิสิตที่ได้รับการสนับสนุน) <b>ผลการดำเนินงานตามตัวบ่งชี้</b> เข้าร่วมโครงการนำเสนองาน The 3 <sup>rd</sup> International Conference on Natural Products for Health and Beauty (NATPRO3)	67,900	18,520	✓	✓	

แบบสอบถามการติดตามและประเมินผลแผนปฏิบัติการประจำปี 2554 คณะเภสัชศาสตร์ มหาวิทยาลัยนเรศวร  
ครั้งที่ 2 (ตุลาคม - ธันวาคม 2553)

ยุทธศาสตร์ที่ 2 การผลิตบัณฑิตที่มีคุณสมบัติตามปณิธาน

(1) รหัส โครงการ	(2) ชื่อโครงการ	(3) ผู้รับผิดชอบโครงการ ผู้ให้ข้อมูล	(4)สถานะโครงการ				(5) รายงานความก้าวหน้า กรณีอยู่ระหว่างดำเนินการ			(6) กรณีเสร็จสิ้นโครงการแล้ว การดำเนินงานตามตัวบ่งชี้ของโครงการ (KPIs)					(7) ปัญหา/ อุปสรรค  และแนวทาง แก้ไข (กรณี เลื่อน/ยกเลิก โครงการ
			อยู่ ในช่วง ดำเนิน โครงการ	เสร็จ เรียบร้อย แล้ว	เลื่อน โครงการ	ขอ ยกเลิก โครงการ	ด้านกิจกรรม	ด้านระยะเวลา	ด้านงบประมาณ	ผลการดำเนินงาน	งบประมาณ		บรรลุ	ไม่บรรลุ	
											ที่ได้รับ	ที่ใช้จริง			
										<b>เวลา</b> การดำเนินการโครงการเป็นไปตามระยะเวลาที่กำหนด วันที่ 15-18 มี.ค. 54 <b>ต้นทุน</b> การเบิกค่าใช้จ่ายในโครงการเป็นไปตามแผน					
ภ.219	การให้การสนับสนุน การศึกษาระดับปริญญาโท แผน ก คณะเภสัชศาสตร์ มหาวิทยาลัยนเรศวร	รองคณบดีฝ่ายวิชาการ	✓				<b>การดำเนินงาน</b>	<b>ระยะเวลา</b> จะเริ่มสัมมนา ประเมิน เดือน มี.ย. 54	<b>งบประมาณ</b>	<b>ตัวบ่งชี้เชิงปริมาณ</b> ได้รับทุนตามเกณฑ์ที่กำหนด จำนวน 1 คน <b>ตัวบ่งชี้เชิงคุณภาพ</b> ได้นิสิตที่มีคุณภาพ <b>เวลา</b> การดำเนินการโครงการเป็นไปตามระยะเวลาที่กำหนด <b>ต้นทุน</b> การเบิกค่าใช้จ่ายในโครงการเป็นไปตามแผน	200,000	-			
ภ.220	โครงการสัมมนาเพื่อพัฒนา และเสริมความเข้มแข็งของ หลักสูตรคณะเภสัชศาสตร์	รองคณบดีฝ่าย วิชาการ		✓			<b>การดำเนินงาน</b> -	<b>ระยะเวลา</b> -	<b>งบประมาณ</b> -	<b>ตัวบ่งชี้เชิงปริมาณ</b> มีนิสิตเข้าศึกษาตั้งแต่ร้อยละ 60 ของเป้าหมายที่ตั้งไว้ <b>ตัวบ่งชี้เชิงคุณภาพ</b> 1. หลักสูตรที่มีความพร้อมในการจัดการเรียนการสอน พิจารณา จากรายงานการประชุม 2. ได้แนวทางเพื่อดำเนินการนำแนวคิดเรื่องการสร้างเสริม สุขภาพในหลักสูตรร่วมกัน <b>เวลา</b> การดำเนินการโครงการเป็นไปตามระยะเวลาที่กำหนด <b>ต้นทุน</b> การเบิกค่าใช้จ่ายในโครงการเป็นไปตามแผน	240,100	-			

แบบสอบถามการติดตามและประเมินผลแผนปฏิบัติการประจำปี 2554 คณะเภสัชศาสตร์ มหาวิทยาลัยนครสวรรค์  
ครั้งที่ 2 (ตุลาคม - ธันวาคม 2553)

ยุทธศาสตร์ที่ 2 การผลิตบัณฑิตที่มีคุณสมบัติตามปณิธาน

(1) รหัส โครงการ	(2) ชื่อโครงการ	(3) ผู้รับผิดชอบโครงการ ผู้ให้ข้อมูล	(4)สถานะโครงการ				(5) รายงานความก้าวหน้า กรณีอยู่ระหว่างดำเนินการ			(6) กรณีเสร็จสิ้นโครงการแล้ว การดำเนินงานตามตัวบ่งชี้ของโครงการ (KPIs)				(7) ปัญหา/อุปสรรค และแนวทาง แก้ไข (กรณี เลื่อน/ยกเลิก โครงการ	
			อยู่ในช่วง ดำเนินการ	เสร็จ เรียบร้อยแล้ว	เลื่อน โครงการ	ขอ ยกเลิก โครงการ	ด้านกิจกรรม	ด้านระยะเวลา	ด้านงบประมาณ	ผลการดำเนินงาน		บรรลุ	ไม่บรรลุ		
										ที่ได้รับ	ที่ใช้จริง				
ภ.221	โครงการสัมมนาเพื่อพัฒนาหลักสูตรตามกรอบมาตรฐานคุณวุฒิระดับอุดมศึกษา	รองคณบดีฝ่ายวิชาการ	✓				<b>การดำเนินงาน</b> พิจารณา มคอ. 3 และ 4 ของวิชาคณะ	<b>ระยะเวลา</b> 20 พ.ค. 54	<b>งบประมาณ</b> -	<b>ตัวบ่งชี้เชิงปริมาณ</b> 1. คณาจารย์ร้อยละ 60 เข้าร่วมโครงการ 2. หลักสูตรปรับให้สอดคล้องกับกรอบมาตรฐาน อย่างน้อยร้อยละ 50 ของจำนวนหลักสูตร <b>ตัวบ่งชี้เชิงคุณภาพ</b> หลักสูตรปรับปรุงสอดคล้องกับกรอบมาตรฐานคุณวุฒิ <b>เวลา</b> การดำเนินการโครงการเป็นไปตามระยะเวลาที่กำหนด <b>ต้นทุน</b> การเบิกค่าใช้จ่ายในโครงการเป็นไปตามแผน	21,600	-			
ภ.222	โครงการฝึกอบรมเพื่อพัฒนาการสอน	รองคณบดีฝ่ายวิชาการ	✓				<b>การดำเนินงาน</b> ฝึกอบรมวิธีการประเมินโดยผู้ทรงคุณวุฒิจากภายนอก	<b>ระยะเวลา</b> 25 พ.ค. 54	<b>งบประมาณ</b>	<b>ตัวบ่งชี้เชิงปริมาณ</b> คณาจารย์เข้าร่วมโครงการจำนวนอย่างน้อยร้อยละ 60 ของจำนวนคณาจารย์ที่ปฏิบัติงานอยู่ <b>ตัวบ่งชี้เชิงคุณภาพ</b> 1. คณาจารย์ได้มีความเข้าใจเกี่ยวกับวัตถุประสงค์ และเป้าหมายการจัดการศึกษาโดยเน้นผู้เรียนเป็นสำคัญยิ่งขึ้น 2. มีการนำเทคนิคที่ได้จากการอบรมไปใช้ร้อยละ 60 <b>เวลา</b> การดำเนินการโครงการเป็นไปตามระยะเวลาที่กำหนด <b>ต้นทุน</b> การเบิกค่าใช้จ่ายในโครงการเป็นไปตามแผน	32,600 (เดิม 34,100)	-			
ภ.223	โครงการสนับสนุนและสัมมนาการวิจัยในชั้นเรียน	รองคณบดีฝ่ายวิชาการ	✓				<b>การดำเนินงาน</b> มอบหมายให้แต่ละภาควิชาดำเนินการภาควิชาละ 2 โครงการ	<b>ระยะเวลา</b>	<b>งบประมาณ</b>	<b>ตัวบ่งชี้เชิงปริมาณ</b> มีรายวิชาที่จัดทำโครงการ วิจัยเพื่อเพื่อการศึกษา อย่างน้อย 5 รายวิชา <b>ตัวบ่งชี้เชิงคุณภาพ</b> คณาจารย์ได้มีความเข้าใจเกี่ยวกับการวิจัยเพื่อเพื่อการศึกษาของคณาจารย์ยิ่งขึ้น <b>เวลา</b> การดำเนินการโครงการเป็นไปตามระยะเวลาที่กำหนด <b>ต้นทุน</b> การเบิกค่าใช้จ่ายในโครงการเป็นไปตามแผน	25,500	-			

แบบสอบถามการติดตามและประเมินผลแผนปฏิบัติการประจำปี 2554 คณะเภสัชศาสตร์ มหาวิทยาลัยนเรศวร  
ครั้งที่ 2 (ตุลาคม - ธันวาคม 2553)

ยุทธศาสตร์ที่ 2 การผลิตบัณฑิตที่มีคุณสมบัติตามปณิธาน

(1) รหัส โครงการ	(2) ชื่อโครงการ	(3) ผู้รับผิดชอบโครงการ ผู้ให้ข้อมูล	(4)สถานะโครงการ				(5) รายงานความก้าวหน้า กรณีอยู่ระหว่างดำเนินการ			(6) กรณีเสร็จสิ้นโครงการแล้ว การดำเนินงานตามตัวบ่งชี้ของโครงการ (KPIs)				(7) ปัญหา/อุปสรรค และแนวทาง แก้ไข (กรณี เลื่อน/ยกเลิก โครงการ)	
			อยู่ในช่วง ดำเนินการ	เสร็จ เรียบร้อยแล้ว	เลื่อน โครงการ	ขอ ยกเลิก โครงการ	ด้านกิจกรรม	ด้านระยะเวลา	ด้านงบประมาณ	ผลการดำเนินงาน	งบประมาณ		บรรลุ		ไม่บรรลุ
											ที่ได้รับ	ที่ใช้จริง			
ภ.224	โครงการจัดสอบรวบยอดแบบบูรณาการ	รองคณบดีฝ่ายวิชาการ		✓			การดำเนินงาน	ระยะเวลา	งบประมาณ	<b>ตัวบ่งชี้เชิงปริมาณ</b> มีการดำเนินการจัดสอบ 2 ครั้ง <b>ตัวบ่งชี้เชิงคุณภาพ</b> การดำเนินการจัดสอบผ่านไปด้วยดีและครอบคลุมตามประกาศคณะเภสัชศาสตร์ว่าด้วยการสอบรวบยอดการดำเนินการจัดสอบผ่านไปด้วยดีและครอบคลุมตามประกาศคณะเภสัชศาสตร์ว่าด้วยการสอบรวบยอด <b>เวลา</b> การดำเนินการโครงการเป็นไปตามระยะเวลาที่กำหนด <b>ต้นทุน</b> การเบิกค่าใช้จ่ายในโครงการเป็นไปตามแผน	42,110	14,380	✓	✓	
ภ.225	โครงการสนับสนุนการเตรียมความพร้อมนิสิตเพื่อการสอบใบประกอบวิชาชีพคณะเภสัชศาสตร์ มหาวิทยาลัยนเรศวร	รองคณบดีฝ่ายวิชาการ		✓			การดำเนินงาน	ระยะเวลา	งบประมาณ	<b>ตัวบ่งชี้เชิงปริมาณ</b> จำนวนนิสิตเข้าร่วมโครงการร้อยละ 80 ของจำนวนนิสิตที่ต้องสอบ <b>ตัวบ่งชี้เชิงคุณภาพ</b> นิสิตมีความพร้อมในการสอบฯ <b>เวลา</b> การดำเนินการโครงการเป็นไปตามระยะเวลาที่กำหนด <b>ต้นทุน</b> การเบิกค่าใช้จ่ายในโครงการเป็นไปตามแผน	17,560	-			
ภ.226	โครงการปฏิบัติการสอบใบประกอบวิชาชีพคณะเภสัชศาสตร์ มหาวิทยาลัยนเรศวร	รองคณบดีฝ่ายวิชาการ		✓			การดำเนินงาน	ระยะเวลา	งบประมาณ	<b>ตัวบ่งชี้เชิงปริมาณ</b> - <b>ตัวบ่งชี้เชิงคุณภาพ</b> การสอบดำเนินไปอย่างเรียบร้อยและมีประสิทธิภาพ <b>เวลา</b> การดำเนินการโครงการเป็นไปตามระยะเวลาที่กำหนด <b>ต้นทุน</b> การเบิกค่าใช้จ่ายในโครงการเป็นไปตามแผน	80,000	-	✓		

แบบสอบถามการติดตามและประเมินผลแผนปฏิบัติการประจำปี 2554 คณะเภสัชศาสตร์ มหาวิทยาลัยนครสวรรค์  
ครั้งที่ 2 (ตุลาคม - ธันวาคม 2553)

ยุทธศาสตร์ที่ 2 การผลิตบัณฑิตที่มีคุณสมบัติตามปณิธาน

(1) รหัส โครงการ	(2) ชื่อโครงการ	(3) ผู้รับผิดชอบโครงการ ผู้ให้ข้อมูล	(4)สถานะโครงการ				(5) รายงานความก้าวหน้า กรณีอยู่ระหว่างดำเนินการ			(6) กรณีเสร็จสิ้นโครงการแล้ว การดำเนินงานตามตัวบ่งชี้ของโครงการ (KPIs)				(7) ปัญหา/อุปสรรค และแนวทาง แก้ไข (กรณี เลื่อน/ยกเลิก โครงการ	
			อยู่ในช่วง ดำเนินการ	เสร็จ เรียบร้อยแล้ว	เลื่อน โครงการ	ขอ ยกเลิก โครงการ	ด้านกิจกรรม	ด้านระยะเวลา	ด้านงบประมาณ	ผลการดำเนินงาน	งบประมาณ		บรรลุ		ไม่บรรลุ
											ที่ได้รับ	ที่ใช้จริง			
ภ.227	โครงการส่งเสริมการเรียนรู้ด้วยตนเองของนิสิตเภสัชศาสตร์ สาขาวิชาบริบาลเภสัชกรรม	รองคณบดีฝ่ายวิชาการ	✓				<u>การดำเนินงาน</u>	<u>ระยะเวลา</u>	<u>งบประมาณ</u>	<u>ตัวบ่งชี้เชิงปริมาณ</u> นิสิตมีการเข้าไปใช้ห้อง ภ. 5104 เพื่อฝึกทักษะ ตั้งแต่ร้อยละ 70 ของจำนวนนิสิตที่มีสิทธิ์สอบ <u>ตัวบ่งชี้เชิงคุณภาพ</u> นิสิตสอบผ่านการสอบใบประกอบวิชาชีพในส่วนของ การวัดทักษะฯ ตั้งแต่ร้อยละ 70 ของจำนวนนิสิตที่มีสิทธิ์สอบ <u>เวลา</u> การดำเนินการโครงการเป็นไปตามระยะเวลาที่กำหนด <u>ต้นทุน</u> การเบิกค่าใช้จ่ายในโครงการเป็นไปตามแผน	30,000	-			
ภ.229	โครงการประชาสัมพันธ์หลักสูตร	รองคณบดีฝ่ายวิชาการ	✓				<u>การดำเนินงาน</u>	<u>ระยะเวลา</u>	<u>งบประมาณ</u>	<u>ตัวบ่งชี้เชิงปริมาณ</u> มีการจัดทำเอกสารเผยแพร่ประชาสัมพันธ์ <u>ตัวบ่งชี้เชิงคุณภาพ</u> ประชาชนรับทราบการเปิดรับหลักสูตรต่างๆของคณะเภสัชศาสตร์ <u>เวลา</u> การดำเนินการโครงการเป็นไปตามระยะเวลาที่กำหนด <u>ต้นทุน</u> การเบิกค่าใช้จ่ายในโครงการเป็นไปตามแผน	70,000	-			
ภ.230	โครงการอาจารย์หัวหน้าชั้นปี	รองคณบดีฝ่ายวิชาการ		✓ (เทอม 1/2553)			<u>การดำเนินงาน</u>	<u>ระยะเวลา</u>	<u>งบประมาณ</u>	<u>ตัวบ่งชี้เชิงปริมาณ</u> นิสิตผู้เข้าร่วมโครงการ ไม่น้อยกว่าร้อยละ 80 ของนิสิตเภสัชศาสตร์ชั้นปีที่ 3 และ 4 <u>ตัวบ่งชี้เชิงคุณภาพ</u> ผู้เข้าร่วมโครงการมีความพึงพอใจโดยมีระดับคะแนนเฉลี่ยโดยรวมไม่น้อยกว่า 3.50 (จากระดับคะแนน 1 - 5) <u>เวลา</u> ระยะเวลาการดำเนินการเป็นไปตามแผนการดำเนินงาน <u>ต้นทุน</u> -	-	-			

แบบสอบถามการติดตามและประเมินผลแผนปฏิบัติการประจำปี 2554 คณะเภสัชศาสตร์ มหาวิทยาลัยนครสวรรค์  
ครั้งที่ 2 (ตุลาคม - ธันวาคม 2553)

ยุทธศาสตร์ที่ 2 การผลิตบัณฑิตที่มีคุณสมบัติตามปณิธาน

(1) รหัส โครงการ	(2) ชื่อโครงการ	(3) ผู้รับผิดชอบโครงการ ผู้ให้ข้อมูล	(4)สถานะโครงการ				(5) รายงานความก้าวหน้า กรณีอยู่ระหว่างดำเนินการ			(6) กรณีเสร็จสิ้นโครงการแล้ว การดำเนินงานตามตัวบ่งชี้ของโครงการ (KPIs)				(7) ปัญหา/อุปสรรค และแนวทาง แก้ไข (กรณี เลื่อน/ยกเลิก โครงการ)	
			อยู่ในช่วง ดำเนินการ	เสร็จ เรียบร้อยแล้ว	เลื่อน โครงการ	ขอ ยกเลิก โครงการ	ด้านกิจกรรม	ด้านระยะเวลา	ด้านงบประมาณ	ผลการดำเนินงาน	งบประมาณ		บรรลุ		ไม่บรรลุ
											ที่ได้รับ	ที่ใช้จริง			
ภ.231	โครงการศึกษาดูงานสาธารณสุข ตามนโยบายสาธารณสุข	ดร.ธีรพล ทิพย์พยอม		✓			<u>การดำเนินงาน</u>	<u>ระยะเวลา</u>	<u>งบประมาณ</u>	<u>ตัวบ่งชี้เชิงปริมาณ</u> จำนวนนิสิตชั้นปีที่ 3 เข้าร่วมการดูงาน ร้อยละ 100 <u>ผลการดำเนินงานตามตัวบ่งชี้</u> นิสิตเข้าร่วมการดูงานครบทุกคน <u>ตัวบ่งชี้เชิงคุณภาพ</u> แบบประเมินการนำเสนองานที่ไปดู (ได้รับคะแนนร้อยละ 70 ขึ้นไป) <u>ผลการดำเนินงานตามตัวบ่งชี้</u> การนำเสนอของนิสิตที่ลงพื้นที่ดูงานทั้ง 13 กลุ่ม มีคะแนนเกิน ร้อยละ 70 <u>เวลา</u> การดำเนินการโครงการเป็นไปตามระยะเวลาที่กำหนด คือใน วันที่ 18 ม.ค. 54 <u>ต้นทุน</u> การเบิกค่าใช้จ่ายในโครงการเป็นไปตามแผน เบิกค่าใช้จ่ายจำนวน 30,091 บาท	51,591	30,091	✓	✓	
ภ.233	โครงการปรับปรุงห้องชุด ปฏิบัติการกลุ่มย่อยเพิ่มเติม ภาควิชาเภสัชกรรมปฏิบัติ	หัวหน้าภาควิชาเภสัช กรรมปฏิบัติ	✓			<u>การดำเนินงาน</u> กำลังอยู่ใน ระหว่างการ ประเมินความ พึงพอใจของ นิสิตและ คณาจารย์	<u>ระยะเวลา</u> -	<u>งบประมาณ</u> -	<u>ตัวบ่งชี้เชิงปริมาณ</u> จำนวนห้องประชุมหรือห้องเรียนกลุ่มย่อยที่สามารถบรรจุนิสิต ได้ 20 คนต่อครั้งเพิ่มอีกจำนวนทั้งหมด 3 ห้อง <u>ตัวบ่งชี้เชิงคุณภาพ</u> ความพึงพอใจของนิสิตและคณาจารย์ต่อการใช้ห้องประชุมกลุ่ม ย่อยโดยมีคะแนนเฉลี่ย 3.50 จากสเกล 1-5 <u>เวลา</u> สามารถดำเนินการได้อย่างมีประสิทธิภาพภายในเวลาที่กำหนด <u>งบประมาณ</u> สามารถดำเนินการได้อย่างมีประสิทธิภาพภายในงบที่กำหนด	35,200	35,000	✓			



แบบสอบถามการติดตามและประเมินผลแผนปฏิบัติการประจำปี 2554 คณะเภสัชศาสตร์ มหาวิทยาลัยนครสวรรค์  
ครั้งที่ 2 (ตุลาคม - ธันวาคม 2553)

ยุทธศาสตร์ที่ 2 การผลิตบัณฑิตที่มีคุณสมบัติตามปณิธาน

(1) รหัส โครงการ	(2) ชื่อโครงการ	(3) ผู้รับผิดชอบโครงการ ผู้ให้ข้อมูล	(4)สถานะโครงการ				(5) รายงานความก้าวหน้า กรณีอยู่ระหว่างดำเนินการ			(6) กรณีเสร็จสิ้นโครงการแล้ว การดำเนินงานตามตัวบ่งชี้ของโครงการ (KPIs)				(7) ปัญหา/อุปสรรค และแนวทาง แก้ไข (กรณี เลื่อน/ยกเลิก โครงการ	
			อยู่ในช่วง ดำเนิน โครงการ	เสร็จ เรียบร้อยแล้ว	เลื่อน โครงการ	ขอ ยกเลิก โครงการ	ด้านกิจกรรม	ด้านระยะเวลา	ด้าน งบประมาณ	ผลการดำเนินงาน	งบประมาณ		บรรลุ		ไม่บรรลุ
											ที่ได้รับ	ที่ใช้จริง			
ภ.234	โครงการพัฒนาศักยภาพ อาจารย์แหล่งฝึก	หัวหน้าภาควิชาเภสัช กรรมปฏิบัติ	✓				<b>การดำเนินงาน</b> ได้คัดเลือกผู้ที่จะ เดินทางคนที่ 3 แล้ว ซึ่งจะ เปลี่ยนสถานที่ จาก UW- Madison เป็น Houston รัฐ Texas	<b>ระยะเวลา</b> -	<b>งบประมาณ</b> -	<b>ตัวบ่งชี้เชิงปริมาณ</b> 1. จำนวนอาจารย์ที่ได้เดินทางไปฝึกปฏิบัติงาน ณ ต่างประเทศจำนวน 3 คน (ร้อยละ 33.3 ของอาจารย์ แหล่งฝึกทั้งหมด) 2. มีรายงานการศึกษาดูงาน <b>ตัวบ่งชี้เชิงคุณภาพ</b> 1. เพิ่มประสิทธิภาพในการจัดการเรียนการสอนใน รายวิชาสายคลินิกโดยเฉพาะรายวิชาเภสัชบำบัด ประยุกต์และการเตรียมความพร้อมของนิสิตในการฝึก ปฏิบัติงาน 2. เพิ่มประสิทธิภาพในการฝึกปฏิบัติงานนิสิต ณ แหล่งฝึกโดยอาจารย์แหล่งฝึกที่ผ่านการฝึกปฏิบัติงาน ผ่านโครงการนี้ 3. เพิ่มศักยภาพและเสริมประสบการณ์การฝึก ปฏิบัติงานด้านบริบาลเภสัชกรรมของอาจารย์แหล่ง ฝึกที่อยู่ในหลักสูตรการฝึกอบรบเภสัชกรประจำบ้าน ของวิทยาลัยเภสัชบำบัด <b>เวลา</b> สามารถดำเนินการได้อย่างมีประสิทธิภาพภายในเวลา ที่กำหนด <b>งบประมาณ</b> สามารถดำเนินการได้อย่างมีประสิทธิภาพภายในงบที่ กำหนด	300,000	-			
ภ.235	โครงการออกร้าน Herbal Cosmetic Fair ครั้งที่ 3	รศ.ดร.กรกนก อิงคินันท์		✓			<b>การดำเนินงาน</b> -	<b>ระยะเวลา</b> -	<b>งบประมาณ</b> -	<b>ตัวบ่งชี้เชิงปริมาณ</b> จำนวนนิสิตเข้าร่วมโครงการอย่างน้อยร้อยละ 100 <b>ตัวบ่งชี้เชิงคุณภาพ</b> นิสิตมีประสบการณ์ในการวิจัยพัฒนาผลิตภัณฑ์ เครื่องสำอางจากผลิตภัณฑ์ธรรมชาติ <b>ต้นทุน</b> 12,000 บาท	12,000	9,880	✓	✓	

แบบสอบถามการติดตามและประเมินผลแผนปฏิบัติการประจำปี 2554 คณะเภสัชศาสตร์ มหาวิทยาลัยนครสวรรค์  
ครั้งที่ 2 (ตุลาคม - ธันวาคม 2553)

ยุทธศาสตร์ที่ 2 การผลิตบัณฑิตที่มีคุณสมบัติตามปณิธาน

(1) รหัส โครงการ	(2) ชื่อโครงการ	(3) ผู้รับผิดชอบโครงการ ผู้ให้ข้อมูล	(4)สถานะโครงการ				(5) รายงานความก้าวหน้า กรณีอยู่ระหว่างดำเนินการ			(6) กรณีเสร็จสิ้นโครงการแล้ว การดำเนินงานตามตัวบ่งชี้ของโครงการ (KPIs)				(7) ปัญหา/อุปสรรค และแนวทาง แก้ไข (กรณี เลื่อน/ยกเลิก โครงการ	
			อยู่ในช่วง ดำเนิน โครงการ	เสร็จ เรียบร้อยแล้ว	เลื่อน โครงการ	ขอยกเลิก โครงการ	ด้านกิจกรรม	ด้านระยะเวลา	ด้าน งบประมาณ	ผลการดำเนินงาน	งบประมาณ		บรรลุ		ไม่บรรลุ
											ที่ได้รับ	ที่ใช้จริง			
ภ.236	โครงการสหกิจศึกษา หลักสูตร วทบ. เครื่องสำอาง	ประธานกรรมการ หลักสูตรวิทยาศาสตร์ บัณฑิต สาขาวิชา วิทยาศาสตร์เครื่องสำอาง	✓				<u>การดำเนินงาน</u> อยู่ระหว่างสรุ ข้อมูล	<u>ระยะเวลา</u>	<u>งบประมาณ</u>	<u>ตัวบ่งชี้เชิงปริมาณ</u> จำนวนนิสิตผ่านเกณฑ์การประเมินผลรายวิชาฝึกงาน ไม่น้อยกว่าร้อยละ 90 <u>ตัวบ่งชี้เชิงคุณภาพ</u> 1. ผลการประเมินจากหน่วยงาน 2. ผลการประเมินรายงานการฝึกงาน	33,800	20,250			
ภ.237	โครงการเยี่ยมชมดูงาน โรงงานผลิตเครื่องสำอาง และสถานประกอบการสปา เพื่อสุขภาพ	ประธานกรรมการ หลักสูตรวิทยาศาสตร์ บัณฑิต สาขาวิชา วิทยาศาสตร์เครื่องสำอาง	✓				<u>การดำเนินงาน</u>	<u>ระยะเวลา</u>	<u>งบประมาณ</u>	<u>ตัวบ่งชี้เชิงปริมาณ</u> 1. มีนิสิตเข้าร่วมโครงการอย่างน้อย ร้อยละ 80 2. มีอาจารย์เข้าร่วมโครงการอย่างน้อย 1 ท่าน <u>ตัวบ่งชี้เชิงคุณภาพ</u> นิสิตมีความพึงพอใจอยู่ในเกณฑ์ดีมาก	35,270	-			
ภ.238	โครงการเสริมประสบการณ์ วิชาเภสัชบำบัดประยุกต์ 1 และ 2	ดร.ธีรพล ทิพย์พยอม	✓				<u>การดำเนินงาน</u> ลงพื้นที่ครั้งที่ 1 เรียบร้อยแล้ว	<u>ระยะเวลา</u> อยู่ในช่วง ดำเนินการ	<u>งบประมาณ</u> ลงพื้นที่ครั้งที่ 1 ใช้ไป 11,900 บาท <u>ปัญหาอุปสรรค</u> -	<u>ตัวบ่งชี้เชิงปริมาณ</u> รายงานผลโครงการ จำนวน 1 ฉบับ <u>ผลการดำเนินงานตามตัวบ่งชี้</u> อยู่ระหว่างดำเนินการ <u>ตัวบ่งชี้เชิงคุณภาพ</u> นิสิตตระหนักถึงความสำคัญของการให้การบริบาลทาง เภสัชกรรมกับผู้ป่วย (คะแนนเฉลี่ยมากกว่าหรือเท่ากับ 4 จากคะแนนเต็ม 5) <u>ผลการดำเนินงานตามตัวบ่งชี้</u> รอผลการดำเนินงานครั้งที่ 3 <u>เวลา</u> สามารถดำเนินการได้อย่างมีประสิทธิภาพภายในเวลา ที่กำหนด <u>ต้นทุน</u> สามารถดำเนินการได้อย่างมีประสิทธิภาพภายในงบที่ กำหนด	44,500	11,900			

แบบสอบถามการติดตามและประเมินผลแผนปฏิบัติการประจำปี 2554 คณะเภสัชศาสตร์ มหาวิทยาลัยนครสวรรค์  
ครั้งที่ 2 (มกราคม – มีนาคม 2554)

ยุทธศาสตร์ที่ 3 เสริมสร้างความชำนาญทางวิชาชีพบนความร่วมมือและสนับสนุนจากพหุภาคี

(1) รหัส โครงการ	(2) ชื่อโครงการ	(3) ผู้รับผิดชอบ โครงการ ผู้ให้ข้อมูล	(4)สถานะโครงการ				(5) รายงานความก้าวหน้า กรณีอยู่ระหว่างดำเนินการ			(6) กรณีเสร็จสิ้นโครงการแล้ว การดำเนินงานตามตัวบ่งชี้ของโครงการ (KPIs)				(7) ปัญหา/ อุปสรรค  และแนวทาง แก้ไข (กรณี เลื่อน/ยกเลิก โครงการ)	
			อยู่ในช่วง ดำเนิน โครงการ	เสร็จ เรียบร้อยแล้ว	เลื่อน โครงการ	ขอ ยกเลิก โครงการ	ด้านกิจกรรม	ด้านระยะเวลา	ด้าน งบประมาณ	ผลการดำเนินงาน	งบประมาณ		บรรลุ		ไม่บรรลุ
											ที่ได้รับ	ที่ใช้จริง			
ภ.301	โครงการฝึกปฏิบัติงานบริหารเภสัชกรรม	จิตตริพร คล้ายแท้	✓				<p><b>การดำเนินงาน</b> นิสิตฝึกกำลัง ปฏิบัติงาน ณ แหล่งฝึก ทั่วประเทศ</p> <p><b>ปัญหาอุปสรรค</b> การนิเทศมี ไม่ครบทุกแหล่งฝึก</p>	<p><b>ระยะเวลา</b> ผลัดที่ 1 14 กพ-25 มีค 54 ผลัดที่ 2 28 มีค-13 พค 54 นำเสนอครั้งที่ 1 27-30 มิย 54 ผลัดที่ 3 4 กค-11 สค 54 ผลัดที่ 4 15 สค-23 กย 54 นำเสนอครั้งที่ 2 26-30 กย. 54 ผลัดที่ 5 และ ผลัดที่ 6 อยู่ในพ.ม. 55</p>	<p><b>งบประมาณ</b> ระหว่างเบิกจ่าย ค่าตอบแทน แหล่งฝึกผลัด ที่ 1-2</p> <p><b>ปัญหาอุปสรรค</b> ชื่ออาจารย์ แหล่งฝึกใน เอกสาร ค่าตอบแทนการ สอนพิมพ์ผิด ถูกตำหนิจาก อาจารย์แหล่งฝึก</p>	<p><b>ตัวบ่งชี้เชิงปริมาณ</b> จำนวนแหล่งฝึก และอาจารย์แหล่งฝึกเพียงพอกับ จำนวนนิสิต 1-2 คนต่ออาจารย์แหล่งฝึก 1 คน</p> <p><b>ตัวบ่งชี้เชิงคุณภาพ</b> นิสิตมีผลการฝึกปฏิบัติงาน ทุกราชวิชา ค่าระดับ A,B+ และ B ไม่น้อยกว่าร้อยละ 70</p> <p><b>เวลา</b> การฝึกปฏิบัติงานเป็นไปตามระยะเวลาที่กำหนด <b>ต้นทุน</b> การเบิกค่าใช้จ่ายในโครงการเป็นไปตามแผน</p>	1,936,120	543,074			
ภ.302	โครงการฝึกปฏิบัติงานวิชาชีพเภสัชกรรม	จิตตริพร คล้ายแท้	✓				<p><b>การดำเนินงาน</b> นิสิตกำลังฝึก ปฏิบัติงาน ณ แหล่งฝึก ทั่วประเทศ</p> <p><b>ปัญหาอุปสรรค</b> รัฐบาลประกาศวันหยุด เพิ่ม วันที่ 16 พค.54 ทำให้เวลาฝึกปฏิบัติงาน ลดลง 1 วัน และบาง แหล่งฝึกให้นิสิตฝึก ทดแทนวันที่รัฐประกาศ หยุด บางแหล่งฝึก อนุญาตให้นิสิตหยุดตาม ประกาศ</p>	<p><b>ระยะเวลา</b> ผลัดที่ 1 7 มีค-8 เมย 54 18 เมย-20 พค 54</p> <p><b>ปัญหาอุปสรรค</b> รัฐบาลประกาศวันหยุด เพิ่ม วันที่ 16 พค.54 ทำให้เวลาฝึกปฏิบัติงาน ลดลง 1 วัน และบาง แหล่งฝึกให้นิสิตฝึก ทดแทนวันที่รัฐประกาศ หยุด บางแหล่งฝึก อนุญาตให้นิสิตหยุดตาม ประกาศ</p>	<p><b>งบประมาณ</b> ระหว่างเบิกจ่าย ค่าตอบแทน แหล่งฝึกผลัด ที่ 1-2</p> <p><b>ปัญหาอุปสรรค</b> ชื่ออาจารย์ แหล่งฝึกใน เอกสาร ค่าตอบแทนการ สอนพิมพ์ผิด ถูกตำหนิจาก อาจารย์แหล่งฝึก</p>	<p><b>ตัวบ่งชี้เชิงปริมาณ</b> จำนวนร้านยา และโรงพยาบาลเพียงพอกับจำนวน นิสิตทุกคน</p> <p><b>ตัวบ่งชี้เชิงคุณภาพ</b> นิสิตมีผลการฝึกปฏิบัติงาน ทุกราชวิชา ค่าระดับ A,B+ และ B ไม่น้อยกว่าร้อยละ 8</p> <p><b>เวลา</b> การฝึกปฏิบัติงานเป็นไปตามระยะเวลาที่กำหนด <b>ต้นทุน</b> การเบิกค่าใช้จ่ายในโครงการเป็นไปตามแผน</p>	748,400	174,505			

แบบสอบถามการติดตามและประเมินผลแผนปฏิบัติการประจำปี 2554 คณะเภสัชศาสตร์ มหาวิทยาลัยนครสวรรค์  
ครั้งที่ 2 (มกราคม – มีนาคม 2554)

ยุทธศาสตร์ที่ 3 เสริมสร้างความชำนาญทางวิชาชีพบนความร่วมมือและสนับสนุนจากพหุภาคี

(1) รหัส โครงการ	(2) ชื่อโครงการ	(3) ผู้รับผิดชอบ โครงการ ผู้ให้ข้อมูล	(4)สถานะโครงการ				(5) รายงานความก้าวหน้า กรณีอยู่ระหว่างดำเนินการ			(6) กรณีเสร็จสิ้นโครงการแล้ว การดำเนินงานตามตัวบ่งชี้ของโครงการ (KPIs)				(7) ปัญหา/ อุปสรรค และแนวทาง แก้ไข (กรณี เลือก/ยกเลิก โครงการ	
			อยู่ในช่วง ดำเนิน โครงการ	เสร็จ เรียบร้อยแล้ว	เลื่อน โครงการ	ขอ ยกเลิก โครงการ	ด้านกิจกรรม	ด้านระยะเวลา	ด้าน งบประมาณ	ผลการดำเนินงาน	งบประมาณ		บรรลุ		ไม่บรรลุ
											ที่ได้รับ	ที่ใช้จริง			
ภ.303	โครงการอบรมสัมมนาเตรียมความพร้อมนิสิตก่อนการฝึกปฏิบัติงานวิชาชีพบริหารเภสัชกรรม	จิตตรีพร คล้ายแท้		✓			การดำเนินงาน -	ระยะเวลา -	งบประมาณ -	<b>ตัวบ่งชี้เชิงปริมาณ</b> นิสิตทุกคนมีคะแนนทดสอบความรู้หลังกิจกรรมมากกว่าร้อยละ 80 นิสิตเข้าร่วมกิจกรรมตามเวลาที่กำหนดครบทุกคน <b>ผลการดำเนินงานตามตัวบ่งชี้</b> มีการทดสอบความรู้ของนิสิตที่เข้าร่วมกิจกรรมในฐานปฏิบัติการ และทุกนิสิตรายผ่านการประเมิน <b>ตัวบ่งชี้เชิงคุณภาพ</b> นิสิตพึงพอใจในระดับมากถึงมากที่สุดมากกว่าร้อยละ 80 <b>ผลการดำเนินงานตามตัวบ่งชี้</b> จากแบบสอบถามความพึงพอใจกิจกรรมเตรียมความพร้อมก่อนฝึกปฏิบัติงาน นิสิตมีความพึงพอใจระดับมากถึงมากที่สุดมากกว่าร้อยละ 80 <b>เวลา</b> ดำเนินการได้ตามเวลาที่กำหนด <b>ต้นทุน</b> การเบิกค่าใช้จ่ายในโครงการเป็นไปตามแผน	37,860	37,623	✓	✓	
ภ.304	โครงการพัฒนาแหล่งฝึกปฏิบัติงานบริหารทางเภสัชกรรม	จิตตรีพร คล้ายแท้	✓				<b>การดำเนินงาน</b> สักรวจอาจารย์เข้าร่วมโครงการ <b>ปัญหาอุปสรรค</b> ยังไม่มีผู้ตอบเข้าร่วมโครงการ	<b>ระยะเวลา</b> ตุลาคม 2553 – กันยายน 2554 <b>ปัญหาอุปสรรค</b> อาจารย์ผู้รับผิดชอบรายวิชาฝึกปฏิบัติงานไม่สามารถเข้าร่วมโครงการได้ เนื่องจากมีภาระงานประจำมากอยู่แล้ว และอาจารย์บางท่านเป็นผู้บริหาร	<b>งบประมาณ</b> ยังไม่มีการเบิก <b>ปัญหาอุปสรรค</b> ไม่มี	<b>ตัวบ่งชี้เชิงปริมาณ</b> แหล่งฝึกที่ได้รับการพัฒนาคุณภาพและสามารถรับนิสิตฝึกปฏิบัติงานได้อย่างต่อเนื่องอาจารย์เข้าร่วมปฏิบัติงานในโรงพยาบาล และร้านยาไม่น้อยกว่า 4 แห่ง <b>ตัวบ่งชี้เชิงคุณภาพ</b> แหล่งที่ได้รับการพัฒนามีความพึงพอใจในระดับมากถึงมากที่สุดมากกว่าร้อยละ 80 <b>เวลา</b> ดำเนินการได้ตามเวลาที่กำหนด <b>ต้นทุน</b> การเบิกค่าใช้จ่ายในโครงการเป็นไปตามแผน	90,000	-			

แบบสอบถามการติดตามและประเมินผลแผนปฏิบัติการประจำปี 2554 คณะเภสัชศาสตร์ มหาวิทยาลัยนครสวรรค์  
ครั้งที่ 2 (มกราคม – มีนาคม 2554)

ยุทธศาสตร์ที่ 3 เสริมสร้างความชำนาญทางวิชาชีพบนความร่วมมือและสนับสนุนจากพหุภาคี

(1) รหัส โครงการ	(2) ชื่อโครงการ	(3) ผู้รับผิดชอบโครงการ ผู้ให้ข้อมูล	(4)สถานะโครงการ				(5) รายงานความก้าวหน้า กรณีอยู่ระหว่างดำเนินการ			(6) กรณีเสร็จสิ้นโครงการแล้ว การดำเนินงานตามตัวบ่งชี้ของโครงการ (KPIs)				(7) ปัญหา/ อุปสรรค  และแนวทาง แก้ไข (กรณี เลื่อน/ยกเลิก โครงการ	
			อยู่ในช่วง ดำเนิน โครงการ	เสร็จ เรียบร้อยแล้ว	เลื่อน โครงการ	ขอ ยกเลิก โครงการ	ด้านกิจกรรม	ด้านระยะเวลา	ด้าน งบประมาณ	ผลการดำเนินงาน	งบประมาณ		บรรลุ		ไม่บรรลุ
											ที่ได้รับ	ที่ใช้จริง			
ภ.305	โครงการประชุม สัมมนา อาจารย์ แหล่งฝึกปฏิบัติงานบริหารเภสัช กรรม	จิตตรีพร คล้ายแท้		✓			<b>การดำเนินงาน</b>	<b>ระยะเวลา</b>	<b>งบประมาณ</b>	<b>ตัวบ่งชี้เชิงปริมาณ</b> ผู้เข้าร่วมโครงการไม่น้อยกว่า 30 คน <b>ผลการดำเนินงานตามตัวบ่งชี้</b> ผู้เข้าร่วมโครงการ จำนวน 35 คน <b>ตัวบ่งชี้เชิงคุณภาพ</b> ผู้เข้าร่วมโครงการมีความรู้ความเข้าใจงานบริหาร ทางเภสัชกรรมเพิ่มขึ้น <b>ผลการดำเนินงานตามตัวบ่งชี้</b> ผู้เข้าร่วมโครงการมีความรู้ ความเข้าใจ งานบริหาร ทางเภสัชกรรมเพิ่มขึ้น ในด้านทัศนคติต่อการรับ นิสิตฝึกปฏิบัติงาน <b>เวลา</b> ดำเนินการได้ตามเวลาที่กำหนด <b>ต้นทุน</b> การเบิกค่าใช้จ่ายในโครงการเป็นไปตามแผน	233,100	176,982	✓	✓	
ภ.306	โครงการอบรม สัมมนา แลกเปลี่ยนเรียนรู้หลังการฝึก ปฏิบัติงานสำหรับนิสิตเภสัช ศาสตร์ ชั้นปีที่ 4	จิตตรีพร คล้ายแท้	✓				<b>การดำเนินงาน</b> นิสิตแลกเปลี่ยน เรียนรู้ ประสบการณ์ จากการฝึก ปฏิบัติงาน <b>ปัญหาอุปสรรค</b> ยังไม่สามารถ กำหนดวันที่จัด โครงการได้ เนื่องจากรอ ตารางเรียน ตารางสอนภาค เรียนที่ 1/2554	<b>ระยะเวลา</b> สัปดาห์ที่ 1-2 เดือนมิถุนายน 2554  <b>ปัญหาอุปสรรค</b> กำหนดวันจัด โครงการได้ ค่อนข้างยาก เนื่องจากนิสิตมี ตารางเรียนไม่ ตรงกัน	<b>งบประมาณ</b> ไม่มี  <b>ปัญหาอุปสรรค</b> ไม่มี	<b>ตัวบ่งชี้เชิงปริมาณ</b> นิสิตเข้าร่วมโครงการได้ตามกำหนดการครบทุกคน <b>ตัวบ่งชี้เชิงคุณภาพ</b> แบบบันทึกการฝึกปฏิบัติงาน (After Action Review) มีทัศนคติที่ดีต่อการจัดการฝึกปฏิบัติงาน เป็นแนวทางประกอบการฝึกปฏิบัติงานชั้นปีที่ 6 ต่อไป <b>เวลา</b> ดำเนินการได้ตามเวลาที่กำหนด <b>ต้นทุน</b> การเบิกค่าใช้จ่ายในโครงการเป็นไปตามแผน	18,500	-			

แบบสอบถามการติดตามและประเมินผลแผนปฏิบัติการประจำปี 2554 คณะเภสัชศาสตร์ มหาวิทยาลัยนครสวรรค์  
ครั้งที่ 2 (มกราคม - มีนาคม 2554)

ยุทธศาสตร์ที่ 3 เสริมสร้างความชำนาญทางวิชาชีพบนความร่วมมือและสนับสนุนจากพหุภาคี

(1) รหัส โครงการ	(2) ชื่อโครงการ	(3) ผู้รับผิดชอบโครงการ ผู้ให้ข้อมูล	(4)สถานะโครงการ				(5) รายงานความก้าวหน้า กรณีอยู่ระหว่างดำเนินการ			(6) กรณีเสร็จสิ้นโครงการแล้ว การดำเนินงานตามตัวบ่งชี้ของโครงการ (KPIs)				(7) ปัญหา/ อุปสรรค และแนวทาง แก้ไข (กรณี เลื่อน/ยกเลิก โครงการ	
			อยู่ในช่วง ดำเนิน โครงการ	เสร็จ เรียบร้อยแล้ว	เลื่อน โครงการ	ขอ ยกเลิก โครงการ	ด้านกิจกรรม	ด้านระยะเวลา	ด้าน งบประมาณ	ผลการดำเนินงาน	งบประมาณ		บรรลุ		ไม่บรรลุ
											ที่ได้รับ	ที่ใช้จริง			
ภ.307	โครงการฝึกปฏิบัติงานของนิสิต หลักสูตรวิทยาศาสตร์บัณฑิต สาขาวิทยาศาสตร์เครื่องสำอาง	ประธานกรรมการ หลักสูตรวิทยาศาสตร์ บัณฑิต สาขาวิชา วิทยาศาสตร์ เครื่องสำอาง	✓				<b>การดำเนินงาน</b> รวบรวมข้อมูล	<b>ระยะเวลา</b>	<b>งบประมาณ</b>	<b>ตัวบ่งชี้เชิงปริมาณ</b> จำนวนนิสิตผ่านเกณฑ์การประเมินผลรายวิชา ฝึกงานไม่น้อยกว่าร้อยละ 90 <b>ผลการดำเนินงานตามตัวบ่งชี้</b> <b>ตัวบ่งชี้เชิงคุณภาพ</b> 1. ผลการประเมินจากหน่วยงาน 2. ผลการประเมินจากอาจารย์นิเทศ 3. ผลการประเมินรายงานการฝึกงาน 4. ผลการประเมินการนำเสนอรายงาน <b>ผลการดำเนินงานตามตัวบ่งชี้</b>	144,000	28,874			
ภ.308	โครงการฝึกปฏิบัติงานเสริม ประสบการณ์สาธารณสุขใน ชุมชน	ดร.ธีรพล ทิพย์พยอม	✓				<b>การดำเนินงาน</b> นิสิตลงพื้นที่ฝึก ปฏิบัติงาน เรียบร้อยแล้ว ขณะนี้อยู่ใน ระหว่างรวบรวม คะแนนและ สรุปผล	<b>ระยะเวลา</b> แบ่งการฝึกปฏิบัติงาน เป็นสองผลัดคือ ผลัด แรก 16-30 มี.ค. 54 และผลัดสอง 2-11 พ.ค. 54 <b>ปัญหาอุปสรรค</b> นิสิต 2 คนไม่สามารถ ฝึกปฏิบัติงานพร้อม เพื่อนได้ (16-30 มี.ค. 54) เนื่องจากต้องเข้า ร่วมกิจกรรมค่าย เยาวชนที่ประเทศ มาเลเซีย จึงต้องฝึก ปฏิบัติงานผลัดสอง ต่างหาก (2-11 พ.ค. 54)	<b>งบประมาณ</b> ใช้งบประมาณไป ทั้งสิ้น XXX,XXX บาท	<b>ตัวบ่งชี้เชิงปริมาณ</b> นิสิตฝึกปฏิบัติงานครบทุกคน <b>ตัวบ่งชี้เชิงคุณภาพ</b> 1. นิสิตมีผลการฝึกปฏิบัติงานอยู่ในเกณฑ์ดี-ดีมาก ไม่น้อยกว่าร้อยละ 70 2. อาจารย์ประจำแหล่งฝึกมีความพึงพอใจในการฝึก ปฏิบัติการของนิสิตอยู่ในเกณฑ์ดี-ดีมากไม่น้อยกว่า ร้อยละ 70 <b>เวลา</b> การฝึกปฏิบัติงานเป็นไปตามระยะเวลาที่กำหนด <b>ต้นทุน</b> การเบิกค่าใช้จ่ายในโครงการเป็นไปตามแผน	135,646	-			

แบบสอบถามการติดตามและประเมินผลแผนปฏิบัติการประจำปี 2554 คณะเภสัชศาสตร์ มหาวิทยาลัยนครสวรรค์  
ครั้งที่ 2 (มกราคม - มีนาคม 2554)

ยุทธศาสตร์ที่ 3 เสริมสร้างความชำนาญทางวิชาชีพบนความร่วมมือและสนับสนุนจากพหุภาคี

(1) รหัส โครงการ	(2) ชื่อโครงการ	(3) ผู้รับผิดชอบโครงการ ผู้ให้ข้อมูล	(4)สถานะโครงการ				(5) รายงานความก้าวหน้า กรณีอยู่ระหว่างดำเนินการ			(6) กรณีเสร็จสิ้นโครงการแล้ว การดำเนินงานตามตัวบ่งชี้ของโครงการ (KPIs)				(7) ปัญหา/ อุปสรรค และแนวทาง แก้ไข (กรณี เลื่อน/ยกเลิก โครงการ	
			อยู่ในช่วง ดำเนิน โครงการ	เสร็จ เรียบร้อยแล้ว	เลื่อน โครงการ	ขอ ยกเลิก โครงการ	ด้านกิจกรรม	ด้านระยะเวลา	ด้าน งบประมาณ	ผลการดำเนินงาน	งบประมาณ		บรรลุ		ไม่บรรลุ
											ที่ได้รับ	ที่ใช้จริง			
ภ.309	โครงการเตรียมความพร้อมการฝึก ปฏิบัติงานเสริมประสบการณ์ สาธารณสุขในชุมชน	ดร.ธีรพล ทิพย์พยอม	✓				<b>การดำเนินงาน</b> นิสิตเข้าร่วม โครงการปฐมนิเทศ และเตรียมความ พร้อมครบทุกคน	<b>ระยะเวลา</b> จัดกิจกรรม ปฐมนิเทศและ เตรียมความ พร้อมนิสิตใน วันที่ 14 มี.ค. 54 และจะจัด โครงการ นำเสนอการฝึก ปฏิบัติงานใน วันที่ 3 มิ.ย. 54	<b>งบประมาณ</b> ใช้งบประมาณใน การจัดกิจกรรม ปฐมนิเทศจำนวน 3,360 บาท	<b>ตัวบ่งชี้เชิงปริมาณ</b> นิสิต และอาจารย์แหล่งฝึกเข้าร่วมโครงการครบ ทุกคน <b>ตัวบ่งชี้เชิงคุณภาพ</b> นิสิต และอาจารย์แหล่งฝึกมีความรู้ ความเข้าใจ วัตถุประสงค์และรูปแบบการฝึกปฏิบัติงาน และ สามารถดำเนินกิจกรรมระหว่าง ฝึกปฏิบัติงานได้ อย่างมีประสิทธิภาพ <b>เวลา</b> การฝึกปฏิบัติงานเป็นไปตามระยะเวลาที่กำหนด <b>ต้นทุน</b> การเบิกค่าใช้จ่ายในโครงการเป็นไปตามแผน	10,480	9,620			
ภ.310	โครงการเสริมประสบการณ์ วิชาชีพเภสัชศาสตร์	จิตตรีพร คล้ายแท้	✓				<b>การดำเนินงาน</b> ศึกษาดูงานบริษัท ผลิตภัณฑ์สมุนไพร ไทยบริษัทโอลิค ประเทศไทย จำกัด บริษัทเย- เนอรัลฮอสปิตัล จำกัด <b>ปัญหาอุปสรรค</b> เนื่องจากเป็นช่วงปิด ภาคเรียน จึงติดต่อ ประสานงานกับนิสิต ได้ยาก และช้า	<b>ระยะเวลา</b> -	<b>งบประมาณ</b> -	<b>ตัวบ่งชี้เชิงปริมาณ</b> นิสิตเข้าร่วมโครงการได้ไม่น้อยกว่าร้อยละ 85 <b>ตัวบ่งชี้เชิงคุณภาพ</b> นิสิตมีประสบการณ์ และมีความรู้เพิ่มเติมเกี่ยวกับ พืชสมุนไพร และการผลิตยาในโรงงานอุตสาหกรรม <b>เวลา</b> ดำเนินการได้ตามเวลาที่กำหนด <b>ต้นทุน</b> การเบิกค่าใช้จ่ายในโครงการเป็นไปตามแผน	113,430	-			

แบบสอบถามการติดตามและประเมินผลแผนปฏิบัติการประจำปี 2554 คณะเภสัชศาสตร์ มหาวิทยาลัยนครสวรรค์  
ครั้งที่ 2 (มกราคม - มีนาคม 2554)

ยุทธศาสตร์ที่ 3 เสริมสร้างความชำนาญทางวิชาชีพบนความร่วมมือและสนับสนุนจากพหุภาคี

(1) รหัส โครงการ	(2) ชื่อโครงการ	(3) ผู้รับผิดชอบโครงการ ผู้ให้ข้อมูล	(4)สถานะโครงการ				(5) รายงานความก้าวหน้า กรณีอยู่ระหว่างดำเนินการ			(6) กรณีเสร็จสิ้นโครงการแล้ว การดำเนินงานตามตัวบ่งชี้ของโครงการ (KPIs)				(7) ปัญหา/ อุปสรรค และแนวทาง แก้ไข (กรณี เลื่อน/ยกเลิก โครงการ	
			อยู่ในช่วง ดำเนิน โครงการ	เสร็จ เรียบร้อยแล้ว	เลื่อน โครงการ	ขอ ยกเลิก โครงการ	ด้านกิจกรรม	ด้านระยะเวลา	ด้าน งบประมาณ	ผลการดำเนินงาน	งบประมาณ		บรรลุ		ไม่บรรลุ
											ที่ได้รับ	ที่ใช้จริง			
ภ.311	โครงการบริการวิชาการด้านเภสัช กรรม ณ โรงพยาบาล มหาวิทยาลัยนครสวรรค์	หัวหน้าภาควิชาเภสัช กรรมปฏิบัติ	✓				<u>การดำเนินงาน</u>	<u>ระยะเวลา</u>	<u>งบประมาณ</u>	<u>ตัวบ่งชี้เชิงปริมาณ</u> จำนวนกิจกรรมที่อาจารย์ คณะเภสัชศาสตร์มีส่วน ร่วมในการให้บริการวิชาการอย่างน้อย 3 กิจกรรม <u>ตัวบ่งชี้เชิงคุณภาพ</u> ความพึงพอใจของผู้รับบริการอยู่ในเกณฑ์ดี (80%) <u>เวลา</u> สามารถดำเนินการได้อย่างมีประสิทธิภาพภายใน เวลาที่กำหนด <u>ต้นทุน</u> สามารถดำเนินการได้อย่างมีประสิทธิภาพภายในงบ ที่กำหนด	15,000	-			



แบบสอบถามการติดตามและประเมินผลแผนปฏิบัติการประจำปี 2554 คณะเภสัชศาสตร์ มหาวิทยาลัยนเรศวร  
ครั้งที่ 2 (มกราคม – มีนาคม 2554)

ยุทธศาสตร์ที่ 4 การจัดการสู่ความเป็นผู้นำทางวิจัย วิชาการ และบริการสังคม

(1) รหัส โครงการ	(2) ชื่อโครงการ	(3) ผู้รับผิดชอบโครงการ ผู้ให้ข้อมูล	(4)สถานะโครงการ				(5) รายงานความก้าวหน้า กรณีอยู่ระหว่างดำเนินการ			(6) กรณีเสร็จสิ้นโครงการแล้ว การดำเนินงานตามตัวบ่งชี้ของโครงการ (KPIs)				(7) ปัญหา/ อุปสรรค  และแนวทาง แก้ไข (กรณี เลื่อน/ยกเลิก โครงการ	
			อยู่ในช่วง ดำเนิน โครงการ	เสร็จ เรียบร้อยแล้ว	เลื่อน โครงการ	ขอ ยกเลิก โครงการ	ด้านกิจกรรม	ด้านระยะเวลา	ด้าน งบประมาณ	ผลการดำเนินงาน	งบประมาณ		บรรลุ		ไม่บรรลุ
											ที่ได้รับ	ที่ใช้จริง			
ภ.401	โครงการพัฒนาระบบการจัดการ สิ่งแวดล้อมและห้องปฏิบัติการ ปลอดภัย ในคณะเภสัชศาสตร์	รองคณบดีฝ่าย นโยบายและแผนและ วิจัย	✓				<u>การดำเนินงาน</u>  <u>ปัญหาอุปสรรค</u> -	<u>ระยะเวลา</u>  <u>ปัญหาอุปสรรค</u> -	<u>งบประมาณ</u>  <u>ปัญหาอุปสรรค</u> -	<u>ตัวบ่งชี้เชิงปริมาณ</u> 1. ห้องปฏิบัติการกลาง และห้องปฏิบัติการวิจัย ผ่านการประเมินไม่น้อยกว่า 50 % 2. มีเว็บไซต์ ด้านความปลอดภัย 3. มีฐานข้อมูลอย่างน้อย 1 ฐานข้อมูล 4. มีการอบรมพัฒนาศักยภาพนักวิทยาศาสตร์ อย่างน้อย 1 หลักสูตร 5. มีระบบการบริหารจัดการห้องปฏิบัติการ ปลอดภัย <u>ตัวบ่งชี้เชิงคุณภาพ</u> 1. ได้ห้องปฏิบัติการที่มีการจัดการสิ่งแวดล้อมและ ระบบห้องปฏิบัติการ มีระบบอย่างน้อย 1 ห้องปฏิบัติการ 2. ความเสี่ยงจากอุบัติเหตุลดลง 3. นักวิทยาศาสตร์มีความรู้ความเข้าใจ ด้านความ ปลอดภัยฯ	56,000	12,240			
ภ.402	สนับสนุนการเผยแพร่ ผลงานวิจัยในระดับชาติ และ นานาชาติ	รองคณบดีฝ่าย นโยบายและแผน และ วิจัย	✓			<u>การดำเนินงาน</u> 1. การสนับสนุน การเผยแพร่ ผลงานวิจัย ณ ต่างประเทศ ประจำปี งบประมาณ 2554 ขณะนี้ได้ ทำการเบิกจ่าย ไปแล้ว 2 ท่าน คือ ดร.พัชรา ภรณ์ สุดขำภา และ รศ.ดร. จารุภา วิโยชน์	<u>ระยะเวลา</u> อยู่ในระยะเวลา ที่กำหนด	<u>งบประมาณ</u> 1. ดร.พัชราภรณ์ เบิกจ่ายจำนวน 36,498.00 บาท และ รศ.ดร.จารุ ภา วิโยชน์ เบิกจ่ายจำนวน 49,547.31 บาท รวมขณะนี้ เบิกจ่ายทั้งสิ้น 86,045.31 บาท	<u>ตัวบ่งชี้เชิงปริมาณ</u> 1. กระตุ้นให้การเผยแพร่ และการตีพิมพ์ ผลงานวิจัยในระดับชาติและนานาชาติมีจำนวนมาก ขึ้น 2. จำนวนผลงานวิจัยที่ตีพิมพ์ (Peer Review) และเผยแพร่คิดเป็น 30% ของนักวิจัยทั้งหมด 3. จำนวนผลงานวิจัยที่ตีพิมพ์ และเผยแพร่ใน ระดับนานาชาติคิดเป็น 10% ของนักวิจัยทั้งหมด <u>ตัวบ่งชี้เชิงคุณภาพ</u> 1. เผยแพร่ชื่อเสียงทางด้านงานวิจัยให้กับคณะ เภสัชศาสตร์ 2. นักวิจัยคณะเภสัชศาสตร์ ได้รับประสบการณ์ใน การเผยแพร่ และตีพิมพ์ผลงานวิจัยในระดับชาติ และนานาชาติ	900,000	-				

แบบสอบถามการติดตามและประเมินผลแผนปฏิบัติการประจำปี 2554 คณะเภสัชศาสตร์ มหาวิทยาลัยนเรศวร  
ครั้งที่ 2 (มกราคม - มีนาคม 2554)

ยุทธศาสตร์ที่ 4 การจัดการสู่ความเป็นผู้นำทางวิจัย วิชาการ และบริการสังคม

(1) รหัส โครงการ	(2) ชื่อโครงการ	(3) ผู้รับผิดชอบโครงการ ผู้ให้ข้อมูล	(4)สถานะโครงการ				(5) รายงานความก้าวหน้า กรณีอยู่ระหว่างดำเนินการ			(6) กรณีเสร็จสิ้นโครงการแล้ว การดำเนินงานตามตัวบ่งชี้ของโครงการ (KPIs)				(7) ปัญหา/ อุปสรรค  และแนวทาง แก้ไข (กรณี เลื่อน/ยกเลิก โครงการ)			
			อยู่ในช่วง ดำเนิน โครงการ	เสร็จ เรียบร้อยแล้ว	เลื่อน โครงการ	ขอ ยกเลิก โครงการ	ด้านกิจกรรม	ด้านระยะเวลา	ด้าน งบประมาณ	ผลการดำเนินงาน	งบประมาณ		บรรลุ		ไม่บรรลุ		
											ที่ได้รับ	ที่ใช้จริง					
ภ.403	ผู้ช่วยสอนและควบคุมการเรียน ปฏิบัติการของนิสิตระดับปริญญาตรี	รองคณบดีฝ่ายนโยบาย และแผน และวิจัย		✓			การดำเนินงาน -	ระยะเวลา -	งบประมาณ -	<b>ตัวบ่งชี้เชิงปริมาณ</b> มีนิสิตบัณฑิตศึกษามัครเป็นผู้ช่วยควบคุมการ เรียนปฏิบัติการของนิสิตระดับปริญญาตรี <b>ผลการดำเนินงานตามตัวบ่งชี้</b> มีนิสิตระดับบัณฑิตศึกษามัครเป็นผู้ช่วย ควบคุมการเรียนปฏิบัติการของนิสิตระดับปริญญา ตรี จำนวน 2 คน <b>ตัวบ่งชี้เชิงคุณภาพ</b> 1. การเพิ่มพูนประสบการณ์ทางด้านวิชาการของ นิสิตบัณฑิตศึกษาและผู้ช่วยวิจัย 2. ภาระงานสอนในภาคปฏิบัติการ ของอาจารย์ลด น้อยลง 3. นิสิตบัณฑิตศึกษา และผู้ช่วยวิจัยมีความรู้ทำ ด้านภาคปฏิบัติ และเกิดความมั่นใจในการ ดำเนินงานวิจัย ที่เกี่ยวข้อง กับภาคปฏิบัติที่เข้าไปมี ส่วนร่วมในการเรียนการสอนเพิ่มมากขึ้น <b>ผลการดำเนินงานตามตัวบ่งชี้</b> 1. การเพิ่มพูนประสบการณ์ทางด้านวิชาการของ นิสิตบัณฑิตศึกษาและผู้ช่วยวิจัย 2. ภาระงานสอนในภาคปฏิบัติการ ของอาจารย์ลด น้อยลง 3. นิสิตบัณฑิตศึกษา และผู้ช่วยวิจัยมีความรู้ทำ ด้านภาคปฏิบัติ และเกิดความมั่นใจในการดำเนินงาน วิจัย ที่เกี่ยวข้อง กับภาคปฏิบัติที่เข้าไปมีส่วนร่วมใน การเรียนการสอนเพิ่มมากขึ้น <b>เวลา</b> ระยะเวลาการดำเนินโครงการเป็นไปตามแผน	40,000	5,200	✓		✓	✓	✓

แบบสอบถามการติดตามและประเมินผลแผนปฏิบัติการประจำปี 2554 คณะเภสัชศาสตร์ มหาวิทยาลัยนครสวรรค์  
ครั้งที่ 2 (มกราคม - มีนาคม 2554)

ยุทธศาสตร์ที่ 4 การจัดการสู่ความเป็นผู้นำทางวิจัย วิชาการ และบริการสังคม

(1) รหัส โครงการ	(2) ชื่อโครงการ	(3) ผู้รับผิดชอบโครงการ ผู้ให้ข้อมูล	(4)สถานะโครงการ				(5) รายงานความก้าวหน้า กรณีอยู่ระหว่างดำเนินการ			(6) กรณีเสร็จสิ้นโครงการแล้ว การดำเนินงานตามตัวบ่งชี้ของโครงการ (KPIs)				(7) ปัญหา/ อุปสรรค และแนวทาง แก้ไข (กรณี เลื่อน/ยกเลิก โครงการ	
			อยู่ในช่วง ดำเนิน โครงการ	เสร็จ เรียบร้อยแล้ว	เลื่อน โครงการ	ขอ ยกเลิก โครงการ	ด้านกิจกรรม	ด้านระยะเวลา	ด้าน งบประมาณ	ผลการดำเนินงาน	งบประมาณ		บรรลุ		ไม่บรรลุ
											ที่ได้รับ	ที่ใช้จริง			
ภ.404	ทุนอุดหนุนในนำการเสนอ ปริญญาบัตรของนิสิตคณะ เภสัชศาสตร์	รองคณบดีฝ่าย นโยบายและแผนและ วิจัย	✓				<b>การดำเนินงาน</b> -	<b>ระยะเวลา</b> -	<b>งบประมาณ</b> -	<b>ตัวบ่งชี้เชิงปริมาณ</b> จำนวนโครงการที่มีคุณภาพเหมาะสมกับเกณฑ์การ ให้รางวัล คิดเป็น 80% ของจำนวนรางวัลทั้งหมด <b>ตัวบ่งชี้เชิงคุณภาพ</b> 1. สร้างบรรยากาศการวิจัยภายในคณะเภสัชศาสตร์ กระตุ้นให้เกิดความกระตือรือร้นของนิสิตในการ ศึกษาวิจัย จัดทำ และการนำเสนอโครงการวิจัย 2. ก่อให้เกิดแรงจูงใจ และทัศนคติที่ดีในการทำ การวิจัยในอนาคต งานวิจัยที่มีคุณภาพ	18,000	-			
ภ.405	โครงการอบรมเพื่อให้ความรู้ และเตรียมความพร้อมนิสิต ก่อนเรียนปฏิบัติการและการ ทำวิจัยโครงการทางเภสัช ศาสตร์	นางสุธินันท์ บุญสูงแท้	✓				<b>การดำเนินงาน</b> ขออนุมัติโครงการฯ วันที่19 ม.ค.54	<b>ระยะเวลา</b> ระยะเวลาจัดโครงการ อยู่ระหว่างเดือน มิ.ย. 54	<b>งบประมาณ</b> -	<b>ตัวบ่งชี้เชิงปริมาณ</b> 1. นิสิตสอบผ่านการทดสอบและได้รับ Safety card ทุกคน 2. ไม่มี หรือลดอุบัติเหตุอันตรายเป็นต้นต่อ นิสิตที่ผ่านการอบรม <b>ตัวบ่งชี้เชิงคุณภาพ</b> 1. นิสิตมีความรู้ ความเข้าใจหลักการวิจัย และ ตระหนักถึงความปลอดภัยขณะทำการทดลอง 2. คณะเภสัชศาสตร์ ได้รับการยอมรับจากในและ นอกมหาวิทยาลัย ทางด้านห้องปฏิบัติการปลอดภัย	37,740	-			
ภ.406	การสนับสนุนการ ดำเนินงานของหน่วย ปฏิบัติการวิจัย	รองคณบดีฝ่ายนโยบาย และแผนและวิจัย	✓				<b>การดำเนินงาน</b> 1. อ.ดร.ธนศักดิ์ เทียกท อง ปรับปรุงห้องมีด ใน หน่วยปฏิบัติการวิจัย กัมมันตรังสี 2. ผศ.ดร.นนท์ทิพ ลี้ม เพียรชอบ และหัวหน้า ปฏิบัติการวิจัยอีก 5 หน่วย รวมกันซื้อกล่อง จุลทรรศน์ชนิดหัวกลับ 3 กระบอกตา	<b>ระยะเวลา</b> 1. อ.ดร.ธนศักดิ์ เทียกทอง ดำเนินการ เสร็จเรียบร้อยแล้ว 2. ผศ.ดร.นนท์ทิพ ลี้ม เพียรชอบและหัวหน้า หน่วยปฏิบัติการวิจัย อีก 5 หน่วย อยู่ใน ระหว่างดำเนินการ จัดซื้อกล่องจุลทรรศน์ ชนิดหัวกลับ 3 กระบอกตา	<b>งบประมาณ</b> 1. อ.ดร.ธนศักดิ์ เทียกทอง 20,000 2. ผศ.ดร.นนท์ ทิพ ลี้มเพียร ชอบและ หัวหน้าหน่วย ปฏิบัติการอีก 5 หน่วย 120,000	<b>ตัวบ่งชี้เชิงปริมาณ</b> จำนวนผลงานวิจัยที่ตีพิมพ์ (Peer Review) เผยแพร่ และ/หรือทุนวิจัยที่ได้รับ คิดเป็น 1 เรื่อง ต่อหน่วยปฏิบัติการวิจัย ต่อปี <b>ตัวบ่งชี้เชิงคุณภาพ</b> 1. หน่วยปฏิบัติการวิจัยมีประสิทธิภาพ เพิ่มขึ้น 2. ผลงานวิจัยที่ตีพิมพ์ในวารสารที่เป็นที่ยอมรับใน ระดับชาติ และนานาชาติ 3. การจัดการทรัพยากรเพื่อการวิจัยมีประสิทธิภาพ เพิ่มขึ้น 4. การเผยแพร่ชื่อเสียงทางด้านงานวิจัยให้กับ คณะฯ	364,000	140,000			

แบบสอบถามการติดตามและประเมินผลแผนปฏิบัติการประจำปี 2554 คณะเภสัชศาสตร์ มหาวิทยาลัยนครสวรรค์  
ครั้งที่ 2 (มกราคม - มีนาคม 2554)

ยุทธศาสตร์ที่ 4 การจัดการสู่ความเป็นผู้นำทางวิจัย วิชาการ และบริการสังคม

(1) รหัส โครงการ	(2) ชื่อโครงการ	(3) ผู้รับผิดชอบโครงการ ผู้ให้ข้อมูล	(4)สถานะโครงการ				(5) รายงานความก้าวหน้า กรณีอยู่ระหว่างดำเนินการ			(6) กรณีเสร็จสิ้นโครงการแล้ว การดำเนินงานตามตัวบ่งชี้ของโครงการ (KPIs)				(7) ปัญหา/ อุปสรรค  และแนวทาง แก้ไข (กรณี เลื่อน/ยกเลิก โครงการ	
			อยู่ในช่วง ดำเนิน โครงการ	เสร็จ เรียบร้อยแล้ว	เลื่อน โครงการ	ขอ ยกเลิก โครงการ	ด้านกิจกรรม	ด้านระยะเวลา	ด้าน งบประมาณ	ผลการดำเนินงาน	งบประมาณ		บรรลุ		ไม่บรรลุ
											ที่ได้รับ	ที่ใช้จริง			
ภ.407	โครงการทุนสนับสนุนการวิจัย สถาบัน	รองคณบดีฝ่ายนโยบาย และแผนและวิจัย	✓				การดำเนินงาน -	ระยะเวลา -	งบประมาณ -	<b>ตัวบ่งชี้เชิงปริมาณ</b> ได้งานวิจัยสถาบันของคณะเภสัชศาสตร์ ปีละไม่ต่ำกว่า 1 เรื่อง <b>ตัวบ่งชี้เชิงคุณภาพ</b> ได้งานวิจัยสถาบันของคณะเภสัชศาสตร์ ที่สามารถนำมาใช้แก้ปัญหาและพัฒนาคุณภาพงานเพื่อให้สอดคล้องกับการกิจของคณะเภสัชศาสตร์	10,000	-			
ภ.408	สร้างเครือข่ายวิจัยและวิเทศ สัมพันธ์ของสถาบัน	รองคณบดีฝ่ายนโยบาย และแผนและวิจัย	✓				การดำเนินงาน	ระยะเวลา	งบประมาณ	<b>ตัวบ่งชี้เชิงปริมาณ</b> 1. ได้แนวทางเพื่อสร้างศักยภาพงานเครือข่ายวิจัยและวิเทศสัมพันธ์ และกรอบความร่วมมือด้านการวิจัยและวิเทศสัมพันธ์ของคณะเภสัชศาสตร์ให้มีคุณภาพที่สูงขึ้น และเป็นระบบมากขึ้น (ปีที่ 1 - 2553) 2. กรอบความร่วมมือด้านการวิจัยและวิเทศสัมพันธ์ของคณะเภสัชศาสตร์มีคุณภาพ มีจำนวนที่สูงขึ้น และเป็น ระบบมากขึ้น (ปีที่ 2 - 2554 เป็นต้นไป) <b>ตัวบ่งชี้เชิงคุณภาพ</b> 1. ศักยภาพงานวิจัยและวิเทศสัมพันธ์ และกรอบความร่วมมือด้านงานเครือข่ายวิจัยให้มีคุณภาพที่สูงขึ้น และเป็นระบบมากขึ้น 2. คณะเภสัชศาสตร์มีความร่วมมือด้านการวิจัยและวิเทศสัมพันธ์ที่มีคุณภาพ มีจำนวนสูงขึ้น และเป็นระบบมากขึ้น 3. อาจารย์ นักวิจัย และนิสิตได้รับผลประโยชน์จากงานเครือข่ายการวิจัยและวิเทศสัมพันธ์	6,000	-			

แบบสอบถามการติดตามและประเมินผลแผนปฏิบัติการประจำปี 2554 คณะเภสัชศาสตร์ มหาวิทยาลัยนครสวรรค์  
ครั้งที่ 2 (มกราคม - มีนาคม 2554)

ยุทธศาสตร์ที่ 4 การจัดการสู่ความเป็นผู้นำทางวิจัย วิชาการ และบริการสังคม

(1) รหัส โครงการ	(2) ชื่อโครงการ	(3) ผู้รับผิดชอบโครงการ ผู้ให้ข้อมูล	(4)สถานะโครงการ				(5) รายงานความก้าวหน้า กรณีอยู่ระหว่างดำเนินการ			(6) กรณีเสร็จสิ้นโครงการแล้ว การดำเนินงานตามตัวบ่งชี้ของโครงการ (KPIs)				(7) ปัญหา/ อุปสรรค และแนวทาง แก้ไข (กรณี เลื่อน/ยกเลิก โครงการ			
			อยู่ในช่วง ดำเนิน โครงการ	เสร็จ เรียบร้อยแล้ว	เลื่อน โครงการ	ขอ ยกเลิก โครงการ	ด้านกิจกรรม	ด้านระยะเวลา	ด้าน งบประมาณ	ผลการดำเนินงาน	งบประมาณ		บรรลุ		ไม่บรรลุ		
											ที่ได้รับ	ที่ใช้จริง					
ภ.409	โครงการวิจัยทางเภสัชศาสตร์	รองคณบดีฝ่าย นโยบายและแผนและ วิจัย		✓			<b>การดำเนินงาน</b> -	<b>ระยะเวลา</b> -	<b>งบประมาณ</b> -	<b>ตัวบ่งชี้เชิงปริมาณ</b> 1. จำนวนผลงานวิจัยจากโครงการวิจัยของนิสิต อาจารย์ 2. จำนวนรายงานฉบับสมบูรณ์ 80% ของจำนวน โครงการทั้งหมด 3. มีโครงการที่สามารถส่งเข้าประกวด/แข่งขันกับ หน่วยงานภายนอกได้ ไม่น้อยกว่า 2 โครงการ <b>ผลการดำเนินงานตามตัวบ่งชี้</b> 1. ผลงานวิจัยจากโครงการวิจัยของนิสิตอาจารย์ จำนวน 49 เรื่อง 2. รายงานฉบับสมบูรณ์จำนวน 49 เรื่อง 3. มีโครงการที่เข้าประกวดในงานนิทรรศการโครงการ นิสิตประจำปี 2554 ได้รับรางวัลจำนวน 3 โครงการ <b>ตัวบ่งชี้เชิงคุณภาพ</b> 1. นิสิตมีความรู้ ความเข้าใจหลักการวิจัย กระบวน การวิจัย และการนำเสนอผลงานวิจัย ตามวัตถุประสงค์ ของรายวิชา 2. นิสิตมีความรู้ ความเข้าใจหลักการวิจัย กระบวนการวิจัย และการนำเสนอผลงานวิจัย 3. ผลการประเมินการนำเสนอโครงการอยู่ในระดับดี <b>ผลการดำเนินงานตามตัวบ่งชี้</b> 1. นิสิตมีความรู้ ความเข้าใจหลักการวิจัย กระบวน การวิจัย และการนำเสนอผลงานวิจัย ตามวัตถุประสงค์ของ รายวิชา 2. นิสิตมีความรู้ ความเข้าใจหลักการวิจัย กระบวน การวิจัย และการนำเสนอผลงานวิจัย 3. ผลการประเมินการนำเสนอโครงการอยู่ในระดับมาก <b>เวลา</b> ระยะเวลาการดำเนินโครงการเป็นไปตามแผน	398,000	313,782	✓	✓	✓	✓	✓

แบบสอบถามการติดตามและประเมินผลแผนปฏิบัติการประจำปี 2554 คณะเภสัชศาสตร์ มหาวิทยาลัยนครสวรรค์  
ครั้งที่ 2 (มกราคม - มีนาคม 2554)

ยุทธศาสตร์ที่ 4 การจัดการสู่ความเป็นผู้นำทางวิจัย วิชาการ และบริการสังคม

(1) รหัส โครงการ	(2) ชื่อโครงการ	(3) ผู้รับผิดชอบโครงการ ผู้ให้ข้อมูล	(4)สถานะโครงการ				(5) รายงานความก้าวหน้า กรณีอยู่ระหว่างดำเนินการ			(6) กรณีเสร็จสิ้นโครงการแล้ว การดำเนินงานตามตัวบ่งชี้ของโครงการ (KPIs)				(7) ปัญหา/ อุปสรรค และแนวทาง แก้ไข (กรณี เลื่อน/ยกเลิก โครงการ	
			อยู่ในช่วง ดำเนิน โครงการ	เสร็จ เรียบร้อยแล้ว	เลื่อน โครงการ	ขอ ยกเลิก โครงการ	ด้านกิจกรรม	ด้านระยะเวลา	ด้าน งบประมาณ	ผลการดำเนินงาน	งบประมาณ		บรรลุ		ไม่บรรลุ
											ที่ได้รับ	ที่ใช้จริง			
ภ.410	โครงการปรับปรุงหน่วยปฏิบัติการวิจัยกัมมันตรังสี	ดร.ธนศักดิ์ เทียกทอง	✓				การดำเนินงาน ขออนุมัติ โครงการฯ วันที่ 5 พ.ย.53	ระยะเวลา -	งบประมาณ -	<b>ตัวบ่งชี้เชิงปริมาณ</b> 1. ได้ห้องปฏิบัติการวิจัย (ภ. 4303) ที่เหมาะสมและปลอดภัยสำหรับการวิจัยที่เกี่ยวข้องกับสารรังสี 2. งานวิจัยที่เกี่ยวข้องกับสารรังสีที่มีมากขึ้น <b>ตัวบ่งชี้เชิงคุณภาพ</b> นักวิจัยที่ใช้ห้องปฏิบัติการวิจัยที่เกี่ยวข้องกับสารรังสีมีความพึงพอใจในการใช้บริการ	30,500	30,500			
ภ.411	โครงการจัดเตรียมความพร้อมในการขอรับรองมาตรฐาน ISO/ICE 17025	เจ้าหน้าที่ศูนย์วิจัยเครื่องสำอางและผลิตภัณฑ์ธรรมชาติ	✓				การดำเนินงานติดต่อสถานที่อบรมเนื่องจากสถานที่ให้การอบรมเปิดให้อบรมเป็นช่วงๆ เวลา <b>ปัญหาอุปสรรค</b> -	ระยะเวลา -	งบประมาณ -	<b>ตัวบ่งชี้เชิงปริมาณ</b> การอบรมและศึกษาดูงานการขอรับรองมาตรฐาน ISO/IEC 17025:2005 <b>ตัวบ่งชี้เชิงคุณภาพ</b> ได้รับความรู้ ความเข้าใจเพื่อนำมาพัฒนาหน่วยงาน <b>เวลา</b> 5 วัน <b>ต้นทุน</b> จำนวนบุคคลที่เข้าอบรมและนำกลับมาใช้งานจริง	49,500	-			
ภ.412	โครงการจัดทำฐานข้อมูลของอาสาสมัครทดสอบประสิทธิภาพผลิตภัณฑ์เครื่องสำอาง	เจ้าหน้าที่ศูนย์วิจัยเครื่องสำอางและผลิตภัณฑ์ธรรมชาติ	✓				การดำเนินงานได้ดำเนินการประชุมคณะกรรมการศูนย์ และอยู่ระหว่างหาอาจารย์เข้ามาเป็นผู้รับผิดชอบโครงการฯ อยู่	ระยะเวลา -	งบประมาณ -	<b>ตัวบ่งชี้เชิงปริมาณ</b> บุคคลที่สนใจให้ข้อมูล <b>ตัวบ่งชี้เชิงคุณภาพ</b> ได้ข้อมูลของอาสาสมัครตามเป้าหมายที่ตั้งไว้ <b>เวลา</b> 12 เดือน <b>ต้นทุน</b> จำนวนอาสาสมัครที่มารอกแบบสอบถาม	30,000	-			

แบบสอบถามการติดตามและประเมินผลแผนปฏิบัติการประจำปี 2554 คณะเภสัชศาสตร์ มหาวิทยาลัยนครสวรรค์  
ครั้งที่ 1 (ตุลาคม - ธันวาคม 2553)

ยุทธศาสตร์ที่ 4 การจัดการสู่ความเป็นผู้นำทางวิจัย วิชาการ และบริการสังคม

(1) รหัส โครงการ	(2) ชื่อโครงการ	(3) ผู้รับผิดชอบโครงการ ผู้ให้ข้อมูล	(4)สถานะโครงการ				(5) รายงานความก้าวหน้า กรณีอยู่ระหว่างดำเนินการ			(6) กรณีเสร็จสิ้นโครงการแล้ว การดำเนินงานตามตัวบ่งชี้ของโครงการ (KPIs)				(7) ปัญหา/อุปสรรค และแนวทาง แก้ไข (กรณี เลื่อน/ยกเลิก โครงการ	
			อยู่ในช่วง ดำเนิน โครงการ	เสร็จ เรียบร้อยแล้ว	เลื่อน โครงการ	ขอ ยกเลิก โครงการ	ด้านกิจกรรม	ด้านระยะเวลา	ด้าน งบประมาณ	ผลการดำเนินงาน	งบประมาณ		บรรลุ		ไม่บรรลุ
											ที่ได้รับ	ที่ใช้จริง			
ภ.413	โครงการออกร้านประชาสัมพันธ์ ศูนย์วิจัยเครื่องสำอางและผลิตภัณฑ์ ธรรมชาติ คณะเภสัชศาสตร์ มหาวิทยาลัยนครสวรรค์	เจ้าหน้าที่ศูนย์วิจัย เครื่องสำอางและ ผลิตภัณฑ์ธรรมชาติ	✓				<b>การดำเนินงาน</b> ได้มีการออกร้าน ประชาสัมพันธ์ ไปแล้วบางส่วน และรอการ ติดต่อจาก สถานที่ในการ จัดให้มีการ แสดงผลงานอยู่ ในขณะนี้	<b>ระยะเวลา</b>	<b>งบประมาณ</b>  -	<b>ตัวบ่งชี้เชิงปริมาณ</b> จำนวนครั้งที่ออกแสดงผลงาน <b>ตัวบ่งชี้เชิงคุณภาพ</b> ได้รับความสนใจจากผู้ร่วมงาน <b>เวลา</b> 12 เดือน <b>ต้นทุน</b> จำนวนงบประมาณที่ใช้ตามแผน	15,040	-			
ภ.414	การจัดประชุมวิชาการด้าน เครื่องสำอาง	เจ้าหน้าที่ศูนย์วิจัย เครื่องสำอางและ ผลิตภัณฑ์ธรรมชาติ	✓				<b>การดำเนินงาน</b> มีการประชุม คณะกรรมการ ศูนย์ฯ เพื่อหา ข้อตกลงและดู รายละเอียดไป แล้ว 1 รอบ ขณะนี้รอการ เรียนประชุม รอบ 2 ซึ่งอยู่ ระหว่าง ดำเนินการนัด ประชุม คณะกรรมการ ศูนย์ฯ อยู่ <b>ปัญหาอุปสรรค</b> -	<b>ระยะเวลา</b>  -	<b>งบประมาณ</b>  -	<b>ตัวบ่งชี้เชิงปริมาณ</b> จำนวนนักวิจัย อาจารย์ นิสิต และผู้สนใจ จำนวน 160 คน <b>ตัวบ่งชี้เชิงคุณภาพ</b> ได้แลกเปลี่ยนความรู้ด้านการวิจัยเครื่องสำอางและ ผลิตภัณฑ์ธรรมชาติ <b>เวลา</b> 2 วัน <b>ต้นทุน</b> จำนวนงบประมาณที่ใช้ตามแผน	254,400	-			

แบบสอบถามการติดตามและประเมินผลแผนปฏิบัติการประจำปี 2554 คณะเภสัชศาสตร์ มหาวิทยาลัยนครสวรรค์  
ครั้งที่ 1 (ตุลาคม - ธันวาคม 2553)

ยุทธศาสตร์ที่ 4 การจัดการสู่ความเป็นผู้นำทางวิจัย วิชาการ และบริการสังคม

(1) รหัส โครงการ	(2) ชื่อโครงการ	(3) ผู้รับผิดชอบโครงการ ผู้ให้ข้อมูล	(4)สถานะโครงการ				(5) รายงานความก้าวหน้า กรณีอยู่ระหว่างดำเนินการ			(6) กรณีเสร็จสิ้นโครงการแล้ว การดำเนินงานตามตัวบ่งชี้ของโครงการ (KPIs)				(7) ปัญหา/ อุปสรรค  และแนวทาง แก้ไข (กรณี เลื่อน/ยกเลิก โครงการ	
			อยู่ในช่วง ดำเนิน โครงการ	เสร็จ เรียบร้อยแล้ว	เลื่อน โครงการ	ขอ ยกเลิก โครงการ	ด้านกิจกรรม	ด้านระยะเวลา	ด้าน งบประมาณ	ผลการดำเนินงาน	งบประมาณ		บรรลุ		ไม่บรรลุ
											ที่ได้รับ	ที่ใช้จริง			
ภ.415	Calibrate เครื่อง HPLC	เจ้าหน้าที่ศูนย์วิจัย เครื่องสำอางและ ผลิตภัณฑ์ธรรมชาติ	✓				<u>การดำเนินงาน</u> อยู่ระหว่างรอการ อนุมัติ และได้ ติดต่อทางบริษัท อยู่ เพื่อมาทำการ Calibrate เครื่อง	<u>ระยะเวลา</u>	<u>งบประมาณ</u>	<u>ตัวบ่งชี้เชิงปริมาณ</u> สามารถใช้งานได้ทั้งหมด 4 เครื่อง <u>ตัวบ่งชี้เชิงคุณภาพ</u> ใช้งานได้ดี <u>เวลา</u> 2 เดือน <u>ต้นทุน</u> จำนวนงบประมาณที่ใช้ตามแผน	120,000	-			
ภ.416	การจัดการและปรับปรุงสถานที่ จัดเก็บของเสีย	รองคณบดีฝ่าย นโยบายและแผนและ วิจัย	✓				<u>การดำเนินงาน</u> -	<u>ระยะเวลา</u> -	<u>งบประมาณ</u> -	<u>ตัวบ่งชี้เชิงปริมาณ</u> 1. มีสถานที่พักของเสียประจำปฏิบัติการ (อาคาร 3 อาคาร 4 และอาคาร 5) 2. มีสถานที่เก็บของเสียอันตรายประจำคณะเภสัชศาสตร์ที่ได้มาตรฐาน <u>ตัวบ่งชี้เชิงคุณภาพ</u> 1. ประชาชนในคณะเภสัชศาสตร์เกิดความปลอดภัยในการปฏิบัติงานสูงสุด 2. ความพึงพอใจ ของนิสิต บุคลากร ของคณะเภสัชศาสตร์อยู่ในระดับดี <u>เวลา</u> เร่งด่วน เนื่องจากมีความเสี่ยงสูง <u>ต้นทุน</u> ต้นทุนด้านความปลอดภัยสูง	580,000	-			
ภ.417	ห้องปฏิบัติการปลอดภัย การ จัดเก็บ การคัดแยก และการ กำจัดขยะจากห้องปฏิบัติการ (Waste management )	รองคณบดีฝ่าย นโยบายและแผนและ วิจัย	✓				<u>การดำเนินงาน</u> -	<u>ระยะเวลา</u> -	<u>งบประมาณ</u> -	<u>ตัวบ่งชี้เชิงปริมาณ</u> 1. มีระบบการคัดแยก การกำจัดเก็บขยะและของเสียในห้องปฏิบัติการ 2. สภาพแวดล้อมในการทำงานที่ดี ปลอดภัย <u>ตัวบ่งชี้เชิงคุณภาพ</u> 1. ลด หรือไม่มีค่าตำหนิในเรื่องขยะหรือของเสียภายในคณะเภสัชศาสตร์ 2. ไม่มีอุบัติเหตุ หรืออันตรายที่เกิดจากขยะหรือของเสีย <u>เวลา</u> ลดเวลาในการกำจัดของเสีย <u>ต้นทุน</u> ลดต้นทุนในการบำบัดของเสีย	115,000	-			



แบบสอบถามการติดตามและประเมินผลแผนปฏิบัติการประจำปี 2554 คณะเภสัชศาสตร์ มหาวิทยาลัยนเรศวร  
ครั้งที่ 1 (ตุลาคม - ธันวาคม 2553)

ยุทธศาสตร์ที่

(1) รหัส โครงการ	(2) ชื่อโครงการ	(3) ผู้รับผิดชอบโครงการ ผู้ให้ข้อมูล	(4)สถานะโครงการ				(5) รายงานความก้าวหน้า กรณีอยู่ระหว่างดำเนินการ			(6) กรณีเสร็จสิ้นโครงการแล้ว การดำเนินงานตามตัวบ่งชี้ของโครงการ (KPIs)				(7) ปัญหา/อุปสรรค และแนวทาง แก้ไข (กรณี เลื่อน/ยกเลิก โครงการ	
			อยู่ในช่วง ดำเนิน โครงการ	เสร็จ เรียบร้อยแล้ว	เลื่อน โครงการ	ขอ ยกเลิก โครงการ	ด้านกิจกรรม	ด้านระยะเวลา	ด้าน งบประมาณ	ผลการดำเนินงาน	งบประมาณ		บรรลุ		ไม่บรรลุ
											ที่ได้รับ	ที่ใช้จริง			
ภ.418	โครงการปรับปรุงห้องปฏิบัติการ กลาง การกลั่นและระเหยตัวทำ ละลาย (ภ.4206) คณะเภสัชศาสตร์	รองคณบดีฝ่ายนโยบาย และแผนและวิจัย	✓				<u>การดำเนินงาน</u> -	<u>ระยะเวลา</u> -	<u>งบประมาณ</u> -	<u>ตัวบ่งชี้เชิงปริมาณ</u> 1. มีระบบความปลอดภัยในการทำงานกับสาร ระเหย 2. สภาพแวดล้อมในการทำงานที่ดี ปลอดภัย <u>ตัวบ่งชี้เชิงคุณภาพ</u> 1. ลด หรือไม่มีค่าตำหนิในเรื่องกลิ่นไอระเหย 2. ไม่มีอุบัติเหตุ หรืออันตรายที่เกิดจากไอระเหย <u>ต้นทุน</u> ลดต้นทุนในจัดหาในแต่ละหน่วยปฏิบัติการวิจัย	240,000	-			

แบบสอบถามการติดตามและประเมินผลแผนปฏิบัติการประจำปี 2554 คณะเภสัชศาสตร์ มหาวิทยาลัยนครสวรรค์  
ครั้งที่ 2 (ตุลาคม - ธันวาคม 2553)

ยุทธศาสตร์ที่ 5 กิจการนิสิตและการเสริมสร้างเอกลักษณ์วัฒนธรรมองค์กร

(1) รหัส โครงการ	(2) ชื่อโครงการ	(3) ผู้รับผิดชอบโครงการ ผู้ให้ข้อมูล	(4)สถานะโครงการ				(5) รายงานความก้าวหน้า กรณีอยู่ระหว่างดำเนินการ			(6) กรณีเสร็จสิ้นโครงการแล้ว การดำเนินงานตามตัวบ่งชี้ของโครงการ (KPIs)				(7) ปัญหา/อุปสรรค และแนวทางแก้ไข (กรณีเลื่อน/ยกเลิก โครงการ)
			อยู่ในช่วง ดำเนิน โครงการ	เสร็จ เรียบร้อยแล้ว	เลื่อน โครงการ	ขอ ยกเลิก โครงการ	ด้านกิจกรรม	ด้านระยะเวลา	ด้าน งบประมาณ	ผลการดำเนินงาน	งบประมาณ		บรรลุ	
								ที่ได้รับ	ที่ใช้จริง					
ภ.501	โครงการปัจฉิมนิเทศนิสิตเภสัชศาสตร์	รองคณบดีฝ่ายกิจการ นิสิตและบริการสังคม		✓			<u>การดำเนินงาน</u>	<u>ระยะเวลา</u>	<u>งบประมาณ</u>	<u>ตัวบ่งชี้เชิงปริมาณ</u> 1. นิสิตเภสัชศาสตร์ที่จะจบการศึกษา เข้าร่วมโครงการมากกว่าร้อยละ 80 ของกลุ่มเป้าหมาย 2. คณาจารย์และบุคลากร เข้าร่วมโครงการมากกว่าร้อยละ 80 ของกลุ่มเป้าหมาย 3. ผลการประเมินโครงการจากผู้เข้าร่วมโครงการอยู่ในระดับดีขึ้นไป 4. นิสิตเภสัชศาสตร์จำนวนอย่างน้อย 5 คน ผ่านการสัมภาษณ์งานจากโครงการที่จัดโดยคณะฯ	272,160	263,029	✓	
						<u>ปัญหาอุปสรรค</u>	<u>ปัญหาอุปสรรค</u>	<u>ปัญหาอุปสรรค</u>	<u>ตัวบ่งชี้เชิงคุณภาพ</u> 1. นิสิตเภสัชศาสตร์ที่จะจบการศึกษา มีแนวทางในการประกอบวิชาชีพหลังสำเร็จการศึกษา 2. นิสิตเภสัชศาสตร์ที่จะจบการศึกษา ตระหนักถึงความมีคุณธรรม จริยธรรม และความสำคัญของการพัฒนาวิชาชีพ 3. นิสิตเภสัชศาสตร์ที่จะจบการศึกษา มีความสัมพันธ์อันดีต่อกัน และต่อคณะเภสัชศาสตร์ ศิษย์เก่า และเภสัชกรในพื้นที่ใกล้เคียง มหาวิทยาลัย 4. นิสิตเภสัชศาสตร์ได้งานทำโดยมีเงินเดือนในระดับที่น่าพอใจ			✓		
						-	-	-	<u>เวลา</u> สามารถจัดกิจกรรมได้ตรงตามกำหนดเวลา			✓		
									<u>ต้นทุน</u> ใช้งบประมาณได้อย่างคุ้มค่าตามที่ขออนุมัติ			✓		

แบบสอบถามการติดตามและประเมินผลแผนปฏิบัติการประจำปี 2554 คณะเภสัชศาสตร์ มหาวิทยาลัยนครสวรรค์  
ครั้งที่ 2 (ตุลาคม - ธันวาคม 2553)

ยุทธศาสตร์ที่ 5 กิจการนิสิตและการเสริมสร้างเอกลักษณ์วัฒนธรรมองค์กร

(1) รหัส โครงการ	(2) ชื่อโครงการ	(3) ผู้รับผิดชอบโครงการ ผู้ให้ข้อมูล	(4)สถานะโครงการ				(5) รายงานความก้าวหน้า กรณีอยู่ระหว่างดำเนินการ			(6) กรณีเสร็จสิ้นโครงการแล้ว การดำเนินงานตามตัวบ่งชี้ของโครงการ (KPIs)				(7) ปัญหา/ อุปสรรค  และแนวทาง แก้ไข (กรณี เลื่อน/ยกเลิก โครงการ				
			อยู่ในช่วง ดำเนิน โครงการ	เสร็จ เรียบร้อยแล้ว	เลื่อน โครงการ	ขอ ยกเลิก โครงการ	ด้านกิจกรรม	ด้านระยะเวลา	ด้านงบประมาณ	ผลการดำเนินงาน	งบประมาณ		บรรลุ		ไม่บรรลุ			
											ที่ได้รับ	ที่ใช้จริง						
ภ.502	โครงการปัจฉิมนิเทศนิสิต วิทยาศาสตร์เครื่องสำอาง	รองคณบดีฝ่ายกิจการ นิสิตและบริการสังคม		✓			<u>การดำเนินงาน</u> -	<u>ระยะเวลา</u> -	<u>งบประมาณ</u> -	<u>ตัวบ่งชี้เชิงปริมาณ</u> 1. นิสิตสาขาวิชาวิทยาศาสตร์เครื่องสำอางที่จะจบการศึกษา เข้าร่วมโครงการมากกว่าร้อยละ 80 ของเป้าหมาย 2. คณาจารย์ และบุคลากรเข้าร่วมโครงการมากกว่าร้อยละ 80 ของเป้าหมาย 3. ผลการประเมินโครงการอยู่ในระดับดีขึ้นไป 4. นิสิตสาขาวิชาวิทยาศาสตร์เครื่องสำอางจำนวนอย่างน้อย 5 คน ผ่านการสัมภาษณ์งานจากโครงการที่จัดโดยคณะฯ <u>ผลการดำเนินงานตามตัวบ่งชี้</u> 1. ร้อยละผู้ร่วมโครงการเป็นนิสิต 100 อาจารย์/บุคลากร 87 2. ทุกข้อประเมินในระดับดีถึงดีมาก 3. นิสิตสัมภาษณ์และผ่านคัดเลือกรับงาน 5 คน <u>ตัวบ่งชี้เชิงคุณภาพ</u> 1. นิสิตสาขาวิชาวิทยาศาสตร์เครื่องสำอางที่จะจบการศึกษา มี แนวทางในการประกอบวิชาชีพหลังสำเร็จการศึกษา 2. นิสิตสาขาวิชาวิทยาศาสตร์เครื่องสำอางที่จะจบการศึกษา ตระหนักถึงควมมีคุณธรรม จริยธรรม และความสำคัญของการ พัฒนาวิชาชีพ 3. นิสิตสาขาวิชาวิทยาศาสตร์เครื่องสำอางที่จะจบการศึกษา มี ความสัมพันธ์อันดีต่อกัน และต่อคณะเภสัชศาสตร์ ศิษย์เก่า และเภสัชกรในพื้นที่ใกล้เคียงมหาวิทยาลัย 4. นิสิตสาขาวิชาวิทยาศาสตร์เครื่องสำอางได้งานทำโดยมี เงินเดือนในระดับที่น่าพอใจ <u>ผลการดำเนินงานตามตัวบ่งชี้</u> บรรลุวัตถุประสงค์ข้อ 1-3 ข้อ 4 ต้องติดตามผลต่อไป <u>เวลา</u> สามารถจัดกิจกรรมได้ตรงตามกำหนดเวลา <u>ต้นทุน</u> ใช้งบประมาณได้อย่างคุ้มค่าตามที่ขออนุมัติ	185,000	185,000	✓	✓	✓	✓	✓	✓

แบบสอบถามการติดตามและประเมินผลแผนปฏิบัติการประจำปี 2554 คณะเภสัชศาสตร์ มหาวิทยาลัยนครสวรรค์  
ครั้งที่ 2 (ตุลาคม - ธันวาคม 2553)

ยุทธศาสตร์ที่ 5 กิจการนิสิตและการเสริมสร้างเอกลักษณ์วัฒนธรรมองค์กร

(1) รหัส โครงการ	(2) ชื่อโครงการ	(3) ผู้รับผิดชอบโครงการ ผู้ให้ข้อมูล	(4)สถานะโครงการ				(5) รายงานความก้าวหน้า กรณีอยู่ระหว่างดำเนินการ			(6) กรณีเสร็จสิ้นโครงการแล้ว การดำเนินงานตามตัวบ่งชี้ของโครงการ (KPIs)				(7) ปัญหา/อุปสรรค และแนวทาง แก้ไข (กรณี เลื่อน/ยกเลิก โครงการ	
			อยู่ในช่วง ดำเนิน โครงการ	เสร็จ เรียบร้อยแล้ว	เลื่อน โครงการ	ขอ ยกเลิก โครงการ	ด้านกิจกรรม	ด้านระยะเวลา	ด้าน งบประมาณ	ผลการดำเนินงาน	งบประมาณ		บรรลุ		ไม่บรรลุ
											ที่ได้รับ	ที่ใช้จริง			
ภ.503	โครงการสัมมนา ฝึกอบรม และติดตามผลการสร้างเสริมทักษะอาจารย์ที่ปรึกษางานกิจการนิสิตและนิสิตผู้นำกิจกรรมต่อการจัดกิจกรรม และการประกันคุณภาพการศึกษา	รองคณบดีฝ่ายกิจการนิสิตและบริการสังคม	✓				<u>การดำเนินงาน</u> จัดโครงการวันที่ 29-31 ต.ค. 53	<u>ระยะเวลา</u>	<u>งบประมาณ</u>	<u>ตัวบ่งชี้เชิงปริมาณ</u> 1. มีคณะกรรมการสโมสรนิสิต และคณะกรรมการบริหารชมรมในคณะเภสัชศาสตร์ เข้าร่วมกิจกรรมมากกว่าร้อยละ 80 ของจำนวนเป้าหมาย 2. มีแผนงานและร่างโครงการต่าง ๆ ในงานกิจกรรมนิสิต ของคณะเภสัชศาสตร์ตลอดปีการศึกษา 2554 3. มีการประชุมติดตามผลการดำเนินงานและวางแผนปรับกิจกรรมเป็นระยะได้น้อยร้อยละ 80 ตามที่กำหนดในเป้าหมาย <u>ตัวบ่งชี้เชิงคุณภาพ</u> 1. นิสิตเข้าใจถึงโครงสร้างและหน้าที่ของคณะกรรมการสโมสรนิสิต และคณะกรรมการบริหารชมรม 2. นิสิตเข้าใจวิธีและขั้นตอนการบริหารโครงการที่ได้รับมอบหมายอย่างมีประสิทธิภาพและเป็นระบบ 3. นิสิตทราบปัญหา และการประกันคุณภาพเพื่อเป็นแนวทางแก้ไขในการบริหารโครงการกิจกรรมนิสิตต่างๆ 4. โครงการและกิจกรรมต่างๆ ของกิจการนิสิตมีการติดตามผลการดำเนินงานและปรับผลการดำเนินงานอย่างใกล้ชิด <u>เวลา</u> จัดงานได้ตามเวลาเป้าหมาย <u>ต้นทุน</u> ใช้งบประมาณได้อย่างคุ้มค่า	123,000	112,895			

แบบสอบถามการติดตามและประเมินผลแผนปฏิบัติการประจำปี 2554 คณะเภสัชศาสตร์ มหาวิทยาลัยนเรศวร  
ครั้งที่ 2 (ตุลาคม - ธันวาคม 2553)

ยุทธศาสตร์ที่ 5 กิจการนิสิตและการเสริมสร้างเอกลักษณ์วัฒนธรรมองค์กร

(1) รหัส โครงการ	(2) ชื่อโครงการ	(3) ผู้รับผิดชอบโครงการ ผู้ให้ข้อมูล	(4)สถานะโครงการ				(5) รายงานความก้าวหน้า กรณีอยู่ระหว่างดำเนินการ			(6) กรณีเสร็จสิ้นโครงการแล้ว การดำเนินงานตามตัวบ่งชี้ของโครงการ (KPIs)				(7) ปัญหา/อุปสรรค และแนวทาง แก้ไข (กรณี เลื่อน/ยกเลิก โครงการ	
			อยู่ในช่วง ดำเนิน โครงการ	เสร็จ เรียบร้อยแล้ว	เลื่อน โครงการ	ขอ ยกเลิก โครงการ	ด้านกิจกรรม	ด้านระยะเวลา	ด้าน งบประมาณ	ผลการดำเนินงาน	งบประมาณ		บรรลุ		ไม่บรรลุ
											ที่ได้รับ	ที่ใช้จริง			
ภ.504	โครงการกิจกรรมทำนุบำรุง ศิลปะวัฒนธรรม กิจกรรมการ สร้างเสริมคุณธรรมจริยธรรมและ ค่านิยมที่พึงามแก่นิสิตคณะเภสัช ศาสตร์	รองคณบดีฝ่ายกิจการ นิสิตและบริการสังคม	✓				<u>การดำเนินงาน</u> -	<u>ระยะเวลา</u> -	<u>งบประมาณ</u> -	<u>ตัวบ่งชี้เชิงปริมาณ</u> 1. มีการดำเนินกิจกรรม/โครงการตามแผนปฏิบัติการ ร้อยละ 80 2. อาจารย์ นิสิต และบุคลากรเข้าร่วมงานมากกว่า ร้อยละ 50 <u>ตัวบ่งชี้เชิงคุณภาพ</u> 1. มีรายงานสรุปและการประเมินผลการดำเนินงาน ของทุกโครงการที่จัดดำเนินงาน 2. อาจารย์และนิสิตมากกว่าร้อยละ 80 พึงพอใจกับ กิจกรรม <u>เวลา</u> จัดโครงการได้ตามกำหนดเวลา <u>ต้นทุน</u> ใช้งบประมาณได้อย่างคุ้มค่า	81,000	25,045			
ภ.505	โครงการวันกิจกรรมชมรมและ ส่งเสริมเชิดชูเกียรตินิสิตดีเด่น สาขาต่างๆ	รองคณบดีฝ่ายกิจการ นิสิตและบริการสังคม	✓				<u>การดำเนินงาน</u>  <u>ปัญหาอุปสรรค</u> -	<u>ระยะเวลา</u>  <u>ปัญหาอุปสรรค</u> -	<u>งบประมาณ</u>  <u>ปัญหาอุปสรรค</u> -	<u>ตัวบ่งชี้เชิงปริมาณ</u> 1. นิสิตที่มีผลการเรียนตั้งแต่ 3.50 ขึ้นไปได้รับเกียรติ บัตรและทุนการศึกษาแก่นิสิตที่มีผลการเรียนดีเด่น ครบทุกคน 2. นิสิตที่เป็นกรรมการสโมสรนิสิตคณะเภสัชศาสตร์ ประจำปีการศึกษา 2552 ได้รับเกียรติบัตรและ ทุนการศึกษาแก่นิสิตผู้ทำกิจกรรมครบทุกคน 3. นิสิตที่มีความประพฤติดีเด่นในแต่ละชั้นปี และแต่ละ สาขาวิชา (ยกเว้นนิสิตใหม่) ได้รับเกียรติบัตรและ รางวัลทุนการศึกษาจำนวน 8 คน 4. นิสิตที่แต่งกายดีเด่น ถูกระเบียบในแต่ละชั้นปี (ยกเว้นนิสิตใหม่) ได้รับเกียรติบัตรและรางวัล ทุนการศึกษาจำนวน 8 คน 5. นิสิตที่ทำกิจกรรมอย่างต่อเนื่องเป็นที่ประจักษ์ใน แต่ละชั้นปี และแต่ละสาขาวิชา (ยกเว้นนิสิตใหม่) ได้รับ	61,000	10,600			

แบบสอบถามการติดตามและประเมินผลแผนปฏิบัติการประจำปี 2554 คณะเภสัชศาสตร์ มหาวิทยาลัยนครสวรรค์  
ครั้งที่ 2 (ตุลาคม - ธันวาคม 2553)

ยุทธศาสตร์ที่ 5 กิจการนิสิตและการเสริมสร้างเอกลักษณ์วัฒนธรรมองค์กร

(1) รหัส โครงการ	(2) ชื่อโครงการ	(3) ผู้รับผิดชอบโครงการ ผู้ให้ข้อมูล	(4)สถานะโครงการ				(5) รายงานความก้าวหน้า กรณีอยู่ระหว่างดำเนินการ			(6) กรณีเสร็จสิ้นโครงการแล้ว การดำเนินงานตามตัวบ่งชี้ของโครงการ (KPIs)				(7) ปัญหา/ อุปสรรค และ แนวทาง แก้ไข (กรณี เลื่อน/ ยกเลิก โครงการ)
			อยู่ในช่วง ดำเนิน โครงการ	เสร็จ เรียบร้อยแล้ว	เลื่อน โครงการ	ขอ ยกเลิก โครงการ	ด้านกิจกรรม	ด้านระยะเวลา	ด้านงบประมาณ	ผลการดำเนินงาน		บรรลุ	ไม่บรรลุ	
										ที่ได้รับ	ที่ใช้จริง			
ภ.505 (ต่อ)	โครงการวันกิจกรรม ชมรมและส่งเสริมเชิดชู เกียรตินิสิตดีเด่นสาขา ต่างๆ	รองคณบดีฝ่ายกิจการ นิสิตและบริการสังคม	✓				<u>การดำเนินงาน</u>	<u>ระยะเวลา</u>	<u>งบประมาณ</u>	6. เกียรติบัตรนิสิตนักกิจกรรมและทุนการศึกษาจำนวน 8 คน 7. นิสิตที่ทำคุณงามความดีเป็นที่ประจักษ์แก่คณะฯ และมหาวิทยาลัย ได้รับเกียรติบัตรและทุนการศึกษาจำนวนอย่างน้อย 2 คน 8. ชมรมกิจกรรมนอกหลักสูตรของนิสิตเภสัชศาสตร์มีสถานที่และ ระบบการทำงานที่ชัดเจนอย่างน้อย 3 ชมรม <u>ตัวบ่งชี้เชิงคุณภาพ</u> 1. นิสิตที่ได้รับเกียรติบัตรมีความภาคภูมิใจและมุ่งมั่นที่จะศึกษาเล่า เรียน และปฏิบัติตามกฎระเบียบของคณะฯ และมหาวิทยาลัย 2. นิสิตมีกำลังใจที่จะรักษาคุณงามความดีทั้งในแง่ความประพฤติ การแต่งกาย และการทำประโยชน์ให้สังคมต่อไป 3. นิสิตที่ทำกิจกรรมอย่างต่อเนื่องมีความภาคภูมิใจในสิ่งที่ตนเองยึด มั่นปฏิบัติ และเป็นแบบอย่างที่ดีให้แก่นิสิตรุ่นน้อง 4. นิสิตรับทราบถึงความใส่ใจต่อนิสิตของทางคณะฯ และมีความ ภาคภูมิใจในคณะฯ และสถาบัน 5. กิจกรรมชมรมมีการดำเนินงานโดยนิสิตอย่างเข้มแข็งและต่อเนื่อง				
ภ.506	โครงการกิจกรรมสร้าง ทักษะและประสบการณ์ ทางวิชาการและทาง วิชาชีพ	รองคณบดีฝ่ายกิจการ นิสิตและบริการสังคม	✓				<u>การดำเนินงาน</u>	<u>ระยะเวลา</u>	<u>งบประมาณ</u>	<u>ตัวบ่งชี้เชิงปริมาณ</u> 1. มีการดำเนินกิจกรรม/โครงการตามแผนปฏิบัติการ ร้อยละ 80 2. มีรายงานสรุปและการประเมินผลการดำเนินงานของทุกโครงการที่ จัดดำเนินงาน 3. อาจารย์ นิสิต และบุคลากรเข้าร่วมงานมากกว่าร้อยละ 50 <u>ตัวบ่งชี้เชิงคุณภาพ</u> 1. นิสิตตระหนักถึงความ สำคัญของการเรียนรู้ และการทำงานผ่าน การทำกิจกรรมในโครงการต่างๆ 2. นิสิตให้ความสนใจ เรียนรู้และสร้างประสบการณ์ชีวิตจากการทำ กิจกรรมอย่างสร้างสรรค์ <u>เวลา</u> จัดโครงการได้ตามกำหนดเวลา <u>ต้นทุน</u> ใช้งบประมาณได้อย่างคุ้มค่า	31,000	13,250		

แบบสอบถามการติดตามและประเมินผลแผนปฏิบัติการประจำปี 2554 คณะเภสัชศาสตร์ มหาวิทยาลัยนครสวรรค์  
ครั้งที่ 2 (ตุลาคม - ธันวาคม 2553)

ยุทธศาสตร์ที่ 5 กิจการนิสิตและการเสริมสร้างเอกลักษณ์วัฒนธรรมองค์กร

(1) รหัส โครงการ	(2) ชื่อโครงการ	(3) ผู้รับผิดชอบ โครงการ ผู้ให้ข้อมูล	(4)สถานะโครงการ				(5) รายงานความก้าวหน้า กรณีอยู่ระหว่างดำเนินการ			(6) กรณีเสร็จสิ้นโครงการแล้ว การดำเนินงานตามตัวบ่งชี้ของโครงการ (KPIs)				(7) ปัญหา/ อุปสรรค  และแนวทาง แก้ไข (กรณี เลื่อน/ยกเลิก โครงการ	
			อยู่ในช่วง ดำเนิน โครงการ	เสร็จ เรียบร้อยแล้ว	เลื่อน โครงการ	ขอ ยกเลิก โครงการ	ด้านกิจกรรม	ด้านระยะเวลา	ด้าน งบประมาณ	ผลการดำเนินงาน	งบประมาณ		บรรลุ		ไม่บรรลุ
											ที่ได้รับ	ที่ใช้จริง			
ภ.507	โครงการส่งเสริมสุขภาพกาย และสุขภาพจิตของนิสิตและ บุคลากรคณะเภสัชศาสตร์	รองคณบดีฝ่าย กิจการนิสิตและ บริการสังคม	✓				<u>การดำเนินงาน</u>  <u>ปัญหาอุปสรรค</u> -	<u>ระยะเวลา</u>  <u>ปัญหาอุปสรรค</u> -	<u>งบประมาณ</u>  <u>ปัญหาอุปสรรค</u> -	<u>ตัวบ่งชี้เชิงปริมาณ</u> 1. มีการจัดกิจกรรมตามแผนปฏิบัติการครบทั้ง 5 กิจกรรม 2. มีนิสิต และบุคลากรคณะเภสัชศาสตร์เข้าร่วมกิจกรรมในแต่ละ กิจกรรมอย่างน้อย 50 คน 3. มีตัวแทนนิสิตที่มีความสามารถในการร้องเพลงและมีแนวคิดด้าน การส่งเสริมสุขภาพที่ดี รวมทั้งมีจิตสำนึกในการอนุรักษ์ ศิลปวัฒนธรรมไทยอย่างน้อย 5 คน <u>ตัวบ่งชี้เชิงคุณภาพ</u> 1. นิสิตและบุคลากรตระหนักถึงความสำคัญของการรักษาสุขภาพกาย และจิตใจ และได้แนวทางในการรักษาสุขภาพกายและจิตใจ 2. นิสิตคณะเภสัชศาสตร์ ใช้เวลาว่างอย่างเป็นประโยชน์และมีความ กล้าแสดงความสามารถอย่างเหมาะสม 3. นิสิตและบุคลากรมีสัมพันธ์ภาพที่ดีต่อกัน <u>เวลา</u> สามารถจัดโครงการได้ตามกำหนดเวลา <u>ต้นทุน</u> สามารถใช้งบประมาณได้อย่างคุ้มค่า	239,000	59,220			
ภ.508	โครงการพัฒนาระบบ อาจารย์ที่ปรึกษาและงาน วินัยนิสิตคณะเภสัชศาสตร์	รองคณบดีฝ่าย กิจการนิสิตและ บริการสังคม	✓				<u>การดำเนินงาน</u>  <u>ปัญหาอุปสรรค</u> -	<u>ระยะเวลา</u>  <u>ปัญหาอุปสรรค</u> -	<u>งบประมาณ</u>  <u>ปัญหาอุปสรรค</u> -	<u>ตัวบ่งชี้เชิงปริมาณ</u> อาจารย์ นิสิต และบุคลากรเข้าร่วมงานมากกว่าร้อยละ 50 <u>ตัวบ่งชี้เชิงคุณภาพ</u> 1. คณะเภสัชศาสตร์มีระบบอาจารย์ที่ปรึกษาและวินัยนิสิตที่ชัดเจน 2. อาจารย์ นิสิต และบุคลากรมากกว่าร้อยละ 80 พึงพอใจต่อ โครงการระดับดี-ดีมาก <u>เวลา</u> จัดโครงการได้ตามกำหนดเวลา <u>ต้นทุน</u> ใช้งบประมาณได้อย่างคุ้มค่า	15,000	2,625			

แบบสอบถามการติดตามและประเมินผลแผนปฏิบัติการประจำปี 2554 คณะเภสัชศาสตร์ มหาวิทยาลัยนเรศวร  
ครั้งที่ 2 (ตุลาคม - ธันวาคม 2553)

ยุทธศาสตร์ที่ 5 กิจการนิสิตและการเสริมสร้างเอกลักษณ์วัฒนธรรมองค์กร

(1) รหัส โครงการ	(2) ชื่อโครงการ	(3) ผู้รับผิดชอบ โครงการ ผู้ให้ข้อมูล	(4)สถานะโครงการ				(5) รายงานความก้าวหน้า กรณีอยู่ระหว่างดำเนินการ			(6) กรณีเสร็จสิ้นโครงการแล้ว การดำเนินงานตามตัวบ่งชี้ของโครงการ (KPIs)				(7) ปัญหา/อุปสรรค และแนวทาง แก้ไข (กรณี เลื่อน/ยกเลิก โครงการ	
			อยู่ในช่วง ดำเนิน โครงการ	เสร็จ เรียบร้อยแล้ว	เลื่อน โครงการ	ขอ ยกเลิก โครงการ	ด้านกิจกรรม	ด้านระยะเวลา	ด้าน งบประมาณ	ผลการดำเนินงาน	งบประมาณ		บรรลุ		ไม่บรรลุ
											ที่ได้รับ	ที่ใช้จริง			
ภ.509	โครงการพัฒนางานศิษย์เก่าสัมพันธ์ คณะเภสัชศาสตร์	รองคณบดีฝ่ายกิจการนิสิตและบริการสังคม	✓				<b>การดำเนินงาน</b>	<b>ระยะเวลา</b>	<b>งบประมาณ</b>	<b>ตัวบ่งชี้เชิงปริมาณ</b> อาจารย์ นิสิต และศิษย์เก่าเข้าร่วมงานมากกว่าร้อยละ 50 <b>ตัวบ่งชี้เชิงคุณภาพ</b> 1. คณะเภสัชศาสตร์มีระบบศิษย์เก่าสัมพันธ์ที่ชัดเจน 2. อาจารย์ นิสิต และศิษย์เก่าเข้าร่วมงานมากกว่าร้อยละ 80 พอใจกับโครงการในระดับดี-ดีมาก <b>เวลา</b> จัดโครงการได้ตามกำหนดเวลา <b>ต้นทุน</b> ใช้งบประมาณได้อย่างคุ้มค่า	75,000	5,530			
ภ.510	โครงการพัฒนาหน่วยประสานงานกิจการนิสิตและการบริการสังคม	รองคณบดีฝ่ายกิจการนิสิตและบริการสังคม	✓				<b>การดำเนินงาน</b>	<b>ระยะเวลา</b>	<b>งบประมาณ</b>	<b>ตัวบ่งชี้เชิงปริมาณ</b> อาจารย์ และบุคลากรเข้าร่วมงานมากกว่าร้อยละ 50 ของเป้าหมาย <b>ตัวบ่งชี้เชิงคุณภาพ</b> 1. คณะเภสัชศาสตร์มีระบบงานกิจการนิสิตและบริการสังคมที่ชัดเจนและสะดวกในการทำงาน 2. มีกิจการบริการวิชาการและบริการสังคมอย่างต่อเนื่อง <b>เวลา</b> จัดโครงการได้ตามกำหนดเวลา <b>ต้นทุน</b> ใช้งบประมาณได้อย่างคุ้มค่า	20,000	7,590			



แบบสอบถามการติดตามและประเมินผลแผนปฏิบัติการประจำปี 2554 คณะเภสัชศาสตร์ มหาวิทยาลัยนครสวรรค์  
ครั้งที่ 2 (ตุลาคม - ธันวาคม 2553)

ยุทธศาสตร์ที่ 6 การจัดการความรู้ สารสนเทศเพื่อพัฒนาคุณภาพ

(1) รหัส โครงการ	(2) ชื่อโครงการ	(3) ผู้รับผิดชอบโครงการ ผู้ให้ข้อมูล	(4)สถานะโครงการ				(5) รายงานความก้าวหน้า กรณีอยู่ระหว่างดำเนินการ			(6) กรณีเสร็จสิ้นโครงการแล้ว การดำเนินงานตามตัวบ่งชี้ของโครงการ (KPIs)				(7) ปัญหา/ อุปสรรค และแนวทาง แก้ไข (กรณี เลื่อน/ยกเลิก โครงการ	
			อยู่ในช่วง ดำเนิน โครงการ	เสร็จ เรียบร้อยแล้ว	เลื่อน โครงการ	ขอ ยกเลิก โครงการ	ด้านกิจกรรม	ด้านระยะเวลา	ด้าน งบประมาณ	ผลการดำเนินงาน	งบประมาณ		บรรลุ		ไม่บรรลุ
											ที่ได้รับ	ที่ใช้จริง			
ภ.601	โครงการพัฒนาระบบและกลไก การประกันคุณภาพการศึกษา คณะเภสัชศาสตร์	ผู้ช่วยคณบดีฝ่าย พัฒนาและประกัน คุณภาพ	✓				<b>การดำเนินงาน</b> มีการดำเนิน กิจกรรมต่างๆ ตามแผนร้อยละ 100	<b>ระยะเวลา</b> กิจกรรมที่ ดำเนินการแล้ว เป็นไปตาม ระยะเวลาที่ กำหนดร้อยละ 100 ของกิจกรรม ทั้งหมด	<b>งบประมาณ</b> การเบิกจ่าย งบประมาณเป็น ตามที่ได้รับ อนุมัติ	<b>ตัวบ่งชี้เชิงปริมาณ</b> มีการดำเนินกิจกรรมต่างๆ ตามแผนร้อยละ 100 <b>ตัวบ่งชี้เชิงคุณภาพ</b> ผลการประเมินความพึงพอใจของระบบและกลไกการประกัน คุณภาพคณะ ไม่ต่ำกว่า 3.51 จาก 5 คะแนน <b>เวลา</b> เป็นไปตามระยะเวลาที่กำหนดในแผน ไม่ต่ำกว่าร้อยละ 80 ของกิจกรรมทั้งหมด <b>ต้นทุน</b> การเบิกจ่ายงบประมาณเป็นตามที่ได้รับอนุมัติ	21,925	4,349			
ภ.603	โครงการติดตามบัณฑิตและ ประเมินความพึงพอใจของผู้ใช้ บัณฑิต ปีการศึกษา 2552	ผู้ช่วยคณบดีฝ่าย พัฒนาและประกัน คุณภาพ	✓				<b>การดำเนินงาน</b> -	<b>ระยะเวลา</b> -	<b>งบประมาณ</b> -	<b>ตัวบ่งชี้เชิงปริมาณ</b> สรุปรายงานการติดตามบัณฑิตและประเมินความพึงพอใจ ของผู้ใช้บัณฑิต ปีการศึกษา 2552 <b>ตัวบ่งชี้เชิงคุณภาพ</b> บัณฑิตได้รับการประเมินความพึงพอใจในระดับดีขึ้นไป	8,000	1,200			
ภ.604	KM และสัมมนาเพื่อพัฒนา ศักยภาพบุคลากรสำนักงาน เลขานุการคณะเภสัชศาสตร์	หัวหน้าสำนักงาน เลขานุการ คณะเภสัช ศาสตร์		✓			<b>การดำเนินงาน</b>	<b>ระยะเวลา</b>	<b>งบประมาณ</b>	<b>ตัวบ่งชี้เชิงปริมาณ</b> บุคลากรสายสนับสนุนเข้าร่วมไม่น้อยกว่าร้อยละ 70 <b>ผลการดำเนินงานตามตัวบ่งชี้</b> ผู้เข้าร่วมโครงการทั้งหมด 38 คน คิดเป็นร้อยละ 73.08 <b>ตัวบ่งชี้เชิงคุณภาพ</b> บุคลากรที่เข้าร่วมโครงการมีความพึงพอใจในระดับดีมี คะแนนเฉลี่ยมากกว่า 3.50 จากคะแนนเต็ม 5 <b>เวลา</b> ประเมินเสร็จตามกำหนดเวลาดำเนินโครงการเสร็จสิ้นตาม กำหนดเวลา <b>ต้นทุน</b> ใช้งบประเมินไม่เกินตามที่ได้รับอนุมัติใช้งบประมาณเท่ากับ ที่ได้รับอนุมัติ คือ 25,000 บาท	25,000	25,000	/		

แบบสอบถามการติดตามและประเมินผลแผนปฏิบัติการประจำปี 2554 คณะเภสัชศาสตร์ มหาวิทยาลัยนครสวรรค์  
ครั้งที่ 2 (ตุลาคม - ธันวาคม 2553)

ยุทธศาสตร์ที่ 7 เสริมสร้างสมรรถนะและความสามารถแข่งขันขององค์กร

(1) รหัส โครงการ	(2) ชื่อโครงการ	(3) ผู้รับผิดชอบโครงการ ผู้ให้ข้อมูล	(4)สถานะโครงการ				(5) รายงานความก้าวหน้า กรณีอยู่ระหว่างดำเนินการ			(6) กรณีเสร็จสิ้นโครงการแล้ว การดำเนินงานตามตัวบ่งชี้ของโครงการ (KPIs)				(7) ปัญหา/อุปสรรค และแนวทาง แก้ไข (กรณี เลื่อน/ยกเลิก โครงการ)	
			อยู่ในช่วง ดำเนิน โครงการ	เสร็จ เรียบร้อยแล้ว	เลื่อน โครงการ	ขอ ยกเลิก โครงการ	ด้านกิจกรรม	ด้านระยะเวลา	ด้าน งบประมาณ	ผลการดำเนินงาน	งบประมาณ		บรรลุ		ไม่บรรลุ
											ที่ได้รับ	ที่ใช้จริง			
ภ.701	ประชุมเชิงปฏิบัติการเรื่องการประเมินข้อมูลจากการศึกษาชีวสมมูลของยาสามัญ	ผศ.ดร.มนูพัช โลหิตินารี		✓			การดำเนินงาน	ระยะเวลา	งบประมาณ	<u>ตัวบ่งชี้เชิงปริมาณ</u> จำนวนผู้เข้าร่วมการประชุมจำนวน 30 คน <u>ผลการดำเนินงานตามตัวบ่งชี้</u> ผู้เข้าร่วมโครงการจำนวน 12 คน <u>ตัวบ่งชี้เชิงคุณภาพ</u> ผู้เข้าร่วมการประชุมสามารถนำความรู้และทักษะไปปฏิบัติงานต่อไปได้ <u>เวลา</u> เป็นไปตามเวลาที่กำหนดในแผน <u>ต้นทุน</u> 120,000 บาท	120,000	44,550		✓	
ภ.702	พัฒนาหน่วยบริการข้อมูลสมุนไพรและสวนสมุนไพร คณะเภสัชศาสตร์	หัวหน้าหน่วยบริการข้อมูลสมุนไพรและผลิตภัณฑ์ธรรมชาติ	✓			การดำเนินงาน	ระยะเวลา	งบประมาณ	<u>ตัวบ่งชี้เชิงปริมาณ</u> นิสิตและบุคคลทั่วไปเข้าเยี่ยมชม ศึกษาพรรณไม้ไม่น้อยกว่า 200 คน <u>ตัวบ่งชี้เชิงคุณภาพ</u> ผู้เข้ารับบริการมีความพึงพอใจโดยมีคะแนนเฉลี่ยไม่น้อยกว่า 3.50 (จากระดับคะแนน 1-5)	15,000	-				
ภ.703	เปิดให้บริการหน่วยบริการข้อมูลสมุนไพรและผลิตภัณฑ์ธรรมชาติ	หัวหน้าหน่วยบริการข้อมูลสมุนไพรและผลิตภัณฑ์ธรรมชาติ	✓			การดำเนินงาน	ระยะเวลา	งบประมาณ	<u>ตัวบ่งชี้เชิงปริมาณ</u> มีผู้เข้ารับบริการไม่น้อยกว่า 200 คน <u>ตัวบ่งชี้เชิงคุณภาพ</u> ผู้เข้ารับบริการมีความพึงพอใจโดยมีคะแนนเฉลี่ยไม่น้อยกว่า 3.50 (จากระดับคะแนน 1-5)	12,000	-				
ภ.704	การให้ความรู้เพื่อการใช้ยาอย่างถูกต้องและเหมาะสมในกลุ่มเยาวชนและผู้สูงอายุ ในจังหวัดพิษณุโลก ประจำปี พ.ศ. 2554	ดร.นันทวรรณ กิติกรณารณ	✓			การดำเนินงาน	ระยะเวลา	งบประมาณ	<u>ตัวบ่งชี้เชิงปริมาณ</u> เยาวชนและผู้สูงอายุเข้าร่วมงานไม่น้อยกว่า 350 คน <u>ตัวบ่งชี้เชิงคุณภาพ</u> กลุ่มเยาวชนและกลุ่มผู้สูงอายุที่ได้รับการอบรมแล้ว มีความรู้ความเข้าใจ และสามารถช้ยาด้วยตนเองได้อย่างเหมาะสมมากขึ้น <u>เวลา</u> ดำเนินการลุล่วงทันเวลาที่กำหนด <u>ต้นทุน</u> ใช้งบประมาณตามแผน	120,000	-				

แบบสอบถามการติดตามและประเมินผลแผนปฏิบัติการประจำปี 2554 คณะเภสัชศาสตร์ มหาวิทยาลัยนครสวรรค์  
ครั้งที่ 2 (ตุลาคม - ธันวาคม 2553)

ยุทธศาสตร์ที่ 7 เสริมสร้างสมรรถนะและความสามารถแข่งขันขององค์กร

(1) รหัส โครงการ	(2) ชื่อโครงการ	(3) ผู้รับผิดชอบโครงการ ผู้ให้ข้อมูล	(4)สถานะโครงการ				(5) รายงานความก้าวหน้า กรณีอยู่ระหว่างดำเนินการ			(6) กรณีเสร็จสิ้นโครงการแล้ว การดำเนินงานตามตัวบ่งชี้ของโครงการ (KPIs)				(7) ปัญหา/อุปสรรค และแนวทางแก้ไข (กรณีเลื่อน/ยกเลิก โครงการ)	
			อยู่ในช่วง ดำเนิน โครงการ	เสร็จ เรียบร้อยแล้ว	เลื่อน โครงการ	ขอ ยกเลิก โครงการ	ด้านกิจกรรม	ด้านระยะเวลา	ด้าน งบประมาณ	ผลการดำเนินงาน	งบประมาณ		บรรลุ		ไม่บรรลุ
											ที่ได้รับ	ที่ใช้จริง			
ภ.705	โครงการฝึกอบรมเชิงปฏิบัติการ Systematic Review & Meta- analysis	รศ.ดร.ณธร ชัยญาคุณาพฤกษ์		✓			การดำเนินงาน	ระยะเวลา	งบประมาณ	<b>ตัวบ่งชี้เชิงปริมาณ</b> ผลการประเมินจากผู้เข้าร่วมโครงการอบรมเชิง ปฏิบัติการอยู่ในเกณฑ์ที่ดี มีผู้เข้าร่วมอบรมเชิง ปฏิบัติการอยู่ในระดับร้อยละ 80 ของ กลุ่มเป้าหมาย <b>ตัวบ่งชี้เชิงคุณภาพ</b> ผู้เข้าร่วมอบรมเชิงปฏิบัติการเกิดการแลกเปลี่ยน ความรู้ และวิชาการใหม่ ๆ และผู้เข้าอบรมเกิด ความรู้ในด้านการทบทวนวรรณกรรมอย่างเป็น ระบบ และการวิเคราะห์เชิงอภิमानและนำไป ประยุกต์ใช้ในสถานปฏิบัติการที่ผู้เข้าร่วมอบรม ปฏิบัติงานอยู่	185,000	184,754	✓		
ภ.706	โครงการฝึกอบรมเชิงปฏิบัติการ Retrospective Database Analysis	รศ.ดร.ณธร ชัยญาคุณาพฤกษ์		✓			การดำเนินงาน	ระยะเวลา	งบประมาณ	<b>ตัวบ่งชี้เชิงปริมาณ</b> ผลการประเมินจากผู้เข้าร่วมโครงการอบรมเชิง ปฏิบัติการอยู่ในเกณฑ์ที่ดี มีผู้เข้าร่วมอบรมเชิงปฏิบัติการอยู่ในระดับร้อย ละ 80 ของกลุ่มเป้าหมาย <b>ตัวบ่งชี้เชิงคุณภาพ</b> ผู้เข้าร่วมอบรมเชิงปฏิบัติการเกิดการแลกเปลี่ยน ความรู้ และวิชาการใหม่ ๆ และผู้เข้าอบรมเกิด ความรู้และนำไปประยุกต์ใช้ในสถานปฏิบัติการที่ ผู้เข้าร่วมอบรมปฏิบัติงานอยู่	225,625	174,267	✓		
ภ.707	ปรับปรุงซ่อมบำรุงสถาน ปฏิบัติการเภสัชกรรมชุมชน และ ระบบคอมพิวเตอร์สำหรับบริหาร จัดการสถานปฏิบัติการเภสัชกรรม ชุมชน	ผู้จัดการสถาน ปฏิบัติการเภสัชกรรม ชุมชน	✓				การดำเนินงาน อยู่ระหว่าง ดำเนินการ เบิกจ่าย	ระยะเวลา	งบประมาณ	<b>ตัวบ่งชี้เชิงปริมาณ</b> ได้รับครุภัณฑ์ / ปรับปรุง สถานปฏิบัติการเภสัช กรรมชุมชนตามที่ขออนุมัติ <b>ตัวบ่งชี้เชิงคุณภาพ</b> สถานปฏิบัติการเภสัชกรรมชุมชน แข็งแรง สวยงาม สร้างความมั่นใจให้ผู้รับบริการ <b>เวลา</b> การจัดซื้อจัดจ้างทันตามกำหนดเวลาในแผน <b>ต้นทุน</b> การจัดซื้อจัดจ้างไม่เกินงบประมาณที่ได้รับอนุมัติ	60,000	-			

แบบสอบถามการติดตามและประเมินผลแผนปฏิบัติการประจำปี 2554 คณะเภสัชศาสตร์ มหาวิทยาลัยนเรศวร  
ครั้งที่ 2 (ตุลาคม - ธันวาคม 2553)

ยุทธศาสตร์ที่ 8 เภสัชศาสตร์เพื่อการสร้างเสริมสุขภาพ (พ.ศ.2553-2554)

(1) รหัส โครงการ	(2) ชื่อโครงการ	(3) ผู้รับผิดชอบโครงการ ผู้ให้ข้อมูล	(4)สถานะโครงการ				(5) รายงานความก้าวหน้า กรณีอยู่ระหว่างดำเนินการ			(6) กรณีเสร็จสิ้นโครงการแล้ว การดำเนินงานตามตัวบ่งชี้ของโครงการ (KPIs)				(7) ปัญหา/อุปสรรค และแนวทาง แก้ไข (กรณี เลื่อน/ยกเลิก โครงการ	
			อยู่ในช่วง ดำเนิน โครงการ	เสร็จ เรียบร้อยแล้ว	เลื่อน โครงการ	ขอ ยกเลิก โครงการ	ด้านกิจกรรม	ด้านระยะเวลา	ด้าน งบประมาณ	ผลการดำเนินงาน	งบประมาณ		บรรลุ		ไม่บรรลุ
											ที่ได้รับ	ที่ใช้จริง			
ภ.801	โครงการโยคะเพื่อสุขภาพ	รศ.ดร.ภิญญา เปลี่ยนบางช้าง	✓				<p>การดำเนินงาน มีการจัด กิจกรรมฝึกโยคะ เป็นประจำทุก วันอังคารและ พฤหัสบดี เวลา 16.30-17.30 น. (เว้น วันหยุดราชการ) ที่ห้อง ภ.5305 อาคารคณะ เภสัชศาสตร์</p> <p><u>ปัญหาอุปสรรค</u> ไม่มี</p>	<p>ระยะเวลา ดำเนินงานตาม ระยะเวลาที่ได้ กำหนดไว้</p> <p><u>ปัญหาอุปสรรค</u> ไม่มี</p>	<p>งบประมาณ ใช้เงินค่าฝึกที่ เก็บจากสมาชิก ร่วมกับเงินที่ได้ จากการจัด กิจกรรมต่างๆ เป็นค่าฝึกสอน ให้กับครูโยคะ</p> <p><u>ปัญหาอุปสรรค</u> เงินค่าฝึกที่เก็บ ได้ไม่เพียงพอกับ ค่าฝึกสอน</p>	<p>ตัวบ่งชี้เชิงปริมาณ</p> <p>1. มีการดำเนินโครงการโยคะเพื่อสุขภาพ ตลอดปีงบประมาณ 2554</p> <p>2. มีผู้เข้าร่วมโครงการอย่างสม่ำเสมอ</p> <p><u>ผลการดำเนินงานตามตัวบ่งชี้</u></p> <p>1. มีการดำเนินงานตามที่ได้วางแผนไว้</p> <p>2. มีผู้เข้าร่วมโครงการอย่างสม่ำเสมอ อย่างน้อยครั้งละ 3 คน</p> <p><u>ตัวบ่งชี้เชิงคุณภาพ</u></p> <p>อาจารย์และเจ้าหน้าที่ ที่เข้าร่วมโครงการมีความพึงพอใจในการดำเนินงานของ โครงการ</p> <p><u>ผลการดำเนินงานตามตัวบ่งชี้</u></p> <p>ผู้เข้าร่วมโครงการมีความพึงพอใจและเข้าร่วมกิจกรรมอย่างต่อเนื่อง แต่ยังไม่ได้ ประเมินผลการดำเนินงานอย่างเป็นทางการ</p> <p><u>ต้นทุน</u></p> <p>โครงการสามารถพึ่งพาตนเองได้ ภายใต้ การสนับสนุนด้านโครงสร้างพื้นฐานจาก คณะเภสัชศาสตร์</p> <p><u>ผลการดำเนินงานตามตัวบ่งชี้</u></p> <p>พึ่งพาตนเองได้ ภายใต้การสนับสนุนด้าน โครงสร้างพื้นฐานจากคณะเภสัชศาสตร์</p>	-	-	(รอ ผล การ ประเมิน สิ้น ปี)	✓	

แบบสอบถามการติดตามและประเมินผลแผนปฏิบัติการประจำปี 2554 คณะเภสัชศาสตร์ มหาวิทยาลัยนครสวรรค์  
ครั้งที่ 2 (ตุลาคม - ธันวาคม 2553)

ยุทธศาสตร์ที่ 8 เภสัชศาสตร์เพื่อการสร้างเสริมสุขภาพ (พ.ศ.2553-2554)

(1) รหัส โครงการ	(2) ชื่อโครงการ	(3) ผู้รับผิดชอบโครงการ ผู้ให้ข้อมูล	(4)สถานะโครงการ				(5) รายงานความก้าวหน้า กรณีอยู่ระหว่างดำเนินการ			(6) กรณีเสร็จสิ้นโครงการแล้ว การดำเนินงานตามตัวบ่งชี้ของโครงการ (KPIs)				(7) ปัญหา/อุปสรรค และแนวทาง แก้ไข (กรณี เลื่อน/ยกเลิก โครงการ	
			อยู่ในช่วง ดำเนิน โครงการ	เสร็จ เรียบร้อยแล้ว	เลื่อน โครงการ	ขอ ยกเลิก โครงการ	ด้านกิจกรรม	ด้านระยะเวลา	ด้าน งบประมาณ	ผลการดำเนินงาน	งบประมาณ	บรรลุ	ไม่บรรลุ		
ภ.802	โครงการร้านอาหารเพื่อสุขภาพ	อาจารย์ศุภวรรณ พงศ์พัฒนามุขิ	✓				<u>การดำเนินงาน</u>  ปัญหาอุปสรรค -	<u>ระยะเวลา</u>  ปัญหาอุปสรรค -	<u>งบประมาณ</u>  ปัญหาอุปสรรค -	<u>ตัวบ่งชี้เชิงปริมาณ</u> 1. มีการดำเนินโครงการโยคะเพื่อสุขภาพ ตลอดปีงบประมาณ 2554 2. มีผู้เข้าร่วมโครงการอย่างสม่ำเสมอ <u>ตัวบ่งชี้เชิงคุณภาพ</u> อาจารย์ บุคลากร และนิสิตที่เข้าร่วม โครงการมีความพึงพอใจในการดำเนินงาน ของโครงการ <u>ต้นทุน</u> โครงการสามารถพึ่งพาตนเองได้ ภายใต้ การสนับสนุนด้านโครงสร้างพื้นฐานจาก คณะเภสัชศาสตร์	-	-			