

ตารางสรุปการติดตามและประเมินผลแผนปฏิบัติการประจำปี 2559  
ครั้งที่ 2 (1 กุมภาพันธ์ 2558 – 31 พฤษภาคม 2559)

ประเภทโครงการ	ยุทธศาสตร์ที่ 1			ยุทธศาสตร์ที่ 2			ยุทธศาสตร์ที่ 3			ยุทธศาสตร์ที่ 4			ยุทธศาสตร์ที่ 5			รวม	
	จำนวนโครงการ	ร้อยละของจำนวนโครงการในแผนงาน	ร้อยละของจำนวนโครงการทั้งหมด	จำนวนโครงการ	ร้อยละของจำนวนโครงการในแผนงาน	ร้อยละของจำนวนโครงการทั้งหมด	จำนวนโครงการ	ร้อยละของจำนวนโครงการในแผนงาน	ร้อยละของจำนวนโครงการทั้งหมด	จำนวนโครงการ	ร้อยละของจำนวนโครงการในแผนงาน	ร้อยละของจำนวนโครงการทั้งหมด	จำนวนโครงการ	ร้อยละของจำนวนโครงการในแผนงาน	ร้อยละของจำนวนโครงการทั้งหมด	จำนวนโครงการ	ร้อยละของจำนวนโครงการในแผนงาน
จำนวนโครงการตามแผน	14.00	100.00	18.67	48.00	100.00	64.00	4.00	100.00	5.33	8.00	100.00	10.67	1.00	100.00	1.33	75.00	100.00
โครงการที่อยู่ในช่วงดำเนินการและเป็นไปตามแผนดำเนินงาน	11	78.57	14.67	20	41.67	26.67	4	100	5.33	6	75.00	8.00	1	100	1.33	42	56.00
โครงการที่ดำเนินการแล้วเสร็จ	2	14.29	2.00	20	41.67	26.67	-	-	-	2	25.00	2.67	-	-	-	24.00	32.00
โครงการที่เลื่อนไม่เป็นไปตามแผนการดำเนินงาน	-	-	-	1	2.08	1.33	-	-	-	-	-	-	-	-	-	1.00	1.33
โครงการที่ขอยกเลิกโครงการ	1	7.14	1.33	7	14.58	9.33	-	-	-	-	-	-	-	-	-	8.00	10.67

กราฟสรุปการดำเนินการตามแผนปฏิบัติการประจำปี 2559 (ตามร้อยละของจำนวนโครงการตามยุทธศาสตร์)  
ครั้งที่ 2 ( 1 กุมภาพันธ์ 2558 - 31 พฤษภาคม 2559)

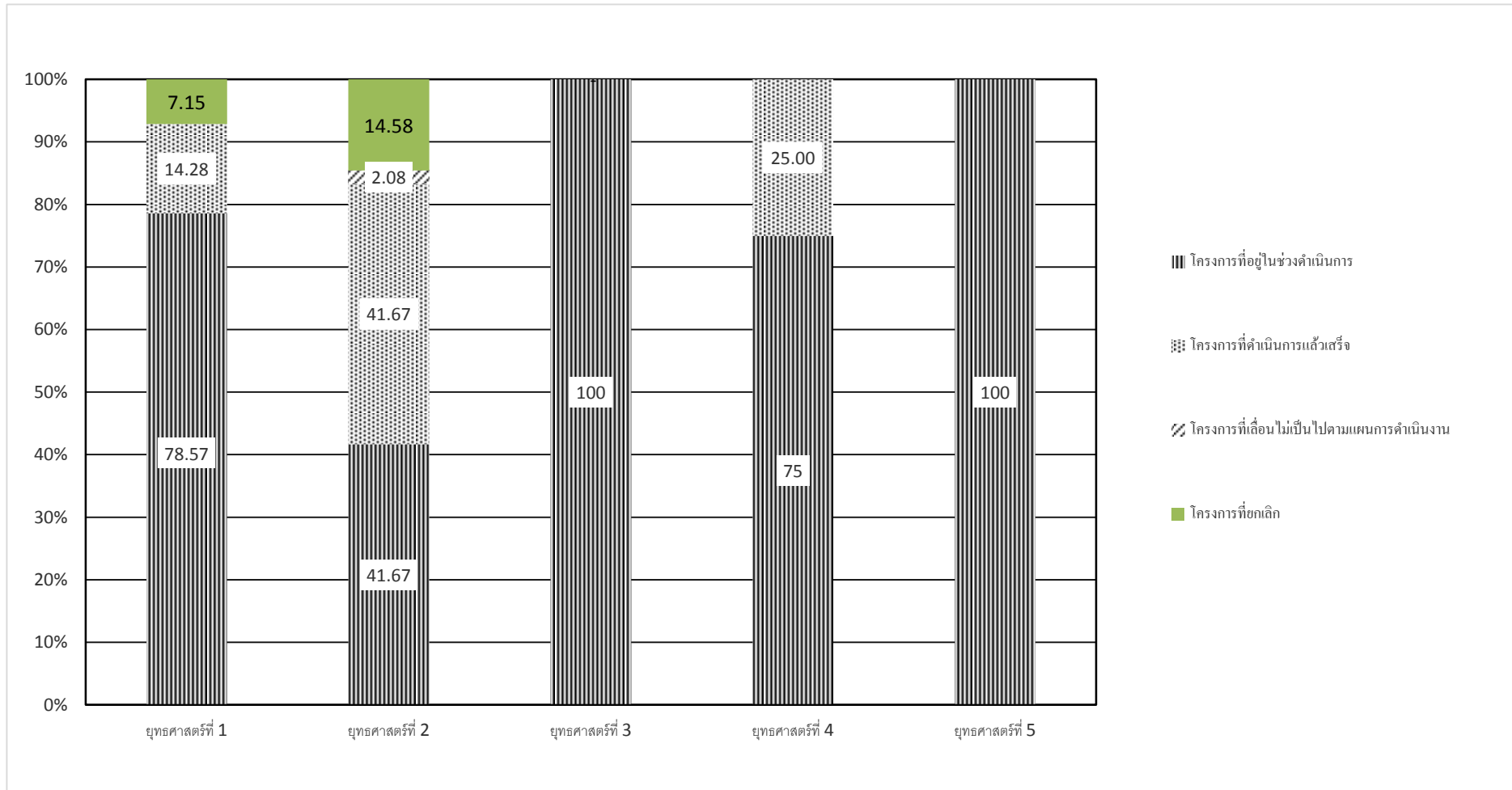

ตารางสรุปการดำเนินการตามแผนปฏิบัติการประจำปี 2559 คณะเภสัชศาสตร์ มหาวิทยาลัยนครสวรรค์

ยุทธศาสตร์ คณะเภสัชศาสตร์	ผู้กำกับยุทธศาสตร์ ของแผนปฏิบัติการประจำปี 2559	จำนวน โครงการ จำแนกตาม ยุทธศาสตร์	ผลการดำเนินงานโครงการ ตามแผนปฏิบัติการประจำปี 2559					หมายเหตุ
			อยู่ระหว่าง ดำเนินโครงการ	เสร็จสิ้น เรียบร้อยแล้ว	เลื่อน โครงการ	ยกเลิก โครงการ		
1. การบริหารจัดการองค์กรที่เน้นคุณภาพและธรรมาภิบาล	- คณบดี - รองคณบดีฝ่ายบริหารทรัพย์สินและเทคโนโลยีสารสนเทศ - รองคณบดีฝ่ายวิจัย พัฒนาบุคลากรและการ ต่างประเทศ	14	11	2	-	1		
2. การจัดการหลักสูตรที่ส่งเสริมสมรรถนะของผู้เรียน และระบบการเรียนรู้ ที่มีประสิทธิภาพ	- รองคณบดีฝ่ายวิชาการและเภสัชศาสตร์ศึกษา - รองคณบดีฝ่ายวิจัย พัฒนาบุคลากรและการ ต่างประเทศ - รองคณบดีฝ่ายพัฒนานิสิตและบริการสังคม - ผู้ช่วยคณบดีฝ่ายพัฒนาวิชาชีพและ ฝึกงาน บริหารเภสัชกรรม	48	20	20	1	7		
3. ระบบการบริหารจัดการการวิจัยที่มีประสิทธิภาพ	- รองคณบดีฝ่ายวิจัย พัฒนาบุคลากรและการ ต่างประเทศ	4	4	-	-	-		
4. การบริการวิชาการเชิงรุกที่ตอบสนองต่อความต้องการของสังคม	- รองคณบดีฝ่ายพัฒนานิสิตและบริการสังคม	8	6	2	-	-		
5. การสร้างเครือข่ายภายนอกและภาคีการมีส่วนร่วม	- รองคณบดีฝ่ายบริหารทรัพย์สินและเทคโนโลยี สารสนเทศ - รองคณบดีฝ่ายพัฒนานิสิตและบริการสังคม - ผู้ช่วยคณบดีฝ่ายพัฒนาวิชาชีพและ ฝึกงาน บริหารเภสัชกรรม - รองคณบดีฝ่ายวิจัย พัฒนาบุคลากรและการ ต่างประเทศ	1	1	-				
6. การเพิ่มสมรรถนะทางการเงินขององค์กรเพื่อการแข่งขันพึ่งพาตนเองได้	- คณบดี - รองคณบดีฝ่ายบริหารทรัพย์สินและเทคโนโลยี สารสนเทศ - รองคณบดีฝ่ายพัฒนานิสิตและบริการสังคม	-	-	-	-	-		
โครงการนอกแผนปฏิบัติการฯ	- ประธานหลักสูตรเภสัชศาสตร์มหาบัณฑิต - รองคณบดีฝ่ายวิจัย พัฒนาบุคลากร และการ ต่างประเทศ	6*	5	1	-	-		
รวมผลการดำเนินงานตามแผนปฏิบัติการประจำปีงบประมาณ 2559 (ไม่นับรวมโครงการนอกแผนฯ)		75	42	24	1	8		

ตารางสรุปการเบิกจ่ายงบประมาณรายได้ตามแผนปฏิบัติการประจำปี 2559 ( 1 กุมภาพันธ์ 2558 – 31 พฤษภาคม 2559) คณะเภสัชศาสตร์ มหาวิทยาลัยนครสวรรค์ ดังนี้

ยุทธศาสตร์ คณะเภสัชศาสตร์	ผู้กำกับยุทธศาสตร์ ของแผนปฏิบัติการประจำปี 2559	งบประมาณรายได้ ที่รับอนุมัติ (บาท)	งบประมาณรายได้ ที่ใช้ไป (บาท)	งบประมาณรายได้ คงเหลือ (บาท)	หมายเหตุ
1. การบริหารจัดการองค์กรที่เน้นคุณภาพและธรรมาภิบาล	<ul style="list-style-type: none"> <li>- คณบดี</li> <li>- รองคณบดีฝ่ายบริหารทรัพย์สินและเทคโนโลยีสารสนเทศ</li> <li>- รองคณบดีฝ่ายวิจัย พัฒนาบุคลากรและการต่างประเทศ</li> </ul>	506,600	508,876	(2,276.00)	
2. การจัดการหลักสูตรที่ส่งเสริมสมรรถนะของผู้เรียน และระบบการเรียนรู้ที่มีประสิทธิภาพ	<ul style="list-style-type: none"> <li>- รองคณบดีฝ่ายวิชาการและเภสัชศาสตร์ศึกษา</li> <li>- รองคณบดีฝ่ายวิจัย พัฒนาบุคลากรและการต่างประเทศ</li> <li>- รองคณบดีฝ่ายพัฒนานิสิตและบริการสังคม</li> <li>- ผู้ช่วยคณบดีฝ่ายพัฒนาวิชาชีพและ ฝึกงาน บริหารเภสัชกรรม</li> </ul>	1,778,138	809,249	968,889	
3. ระบบการบริหารจัดการการวิจัยที่มีประสิทธิภาพ	<ul style="list-style-type: none"> <li>- รองคณบดีฝ่ายวิจัย พัฒนาบุคลากรและการต่างประเทศ</li> </ul>	137,500	14,748	122,752	
4. การบริการวิชาการเชิงรุกที่ตอบสนองต่อความต้องการของสังคม	<ul style="list-style-type: none"> <li>- รองคณบดีฝ่ายพัฒนานิสิตและบริการสังคม</li> </ul>	121,200	63,122	58,078	
5. การสร้างเครือข่ายภายนอกและภาคีการมีส่วนร่วม	<ul style="list-style-type: none"> <li>- รองคณบดีฝ่ายบริหารทรัพย์สินและเทคโนโลยีสารสนเทศ</li> <li>- รองคณบดีฝ่ายพัฒนานิสิตและบริการสังคม</li> <li>- ผู้ช่วยคณบดีฝ่ายพัฒนาวิชาชีพและ ฝึกงาน บริหารเภสัชกรรม</li> <li>- รองคณบดีฝ่ายวิจัย พัฒนาบุคลากรและการต่างประเทศ</li> </ul>	215,000	5,000	210,000	
6. การเพิ่มสมรรถนะทางการเงินขององค์กรเพื่อการแข่งขันพึ่งพาตนเองได้	<ul style="list-style-type: none"> <li>- คณบดี</li> <li>- รองคณบดีฝ่ายบริหารทรัพย์สินและเทคโนโลยีสารสนเทศ</li> <li>- รองคณบดีฝ่ายพัฒนานิสิตและบริการสังคม</li> </ul>	-	-	-	
<b>รวม</b>		<b>2,758,438</b>	<b>1,400,995</b>	<b>1,357,443</b>	

รายละเอียดการเบิกจ่าย ยุทธศาสตร์ที่ 1 การบริหารจัดการองค์กรที่เน้นคุณภาพและธรรมาภิบาล

รหัสโครงการ	โครงการ / กิจกรรม	ผู้รับผิดชอบ	ผู้ประสานงาน	งบประมาณขออนุมัติ			งบประมาณใช้ไป			งบประมาณคงเหลือ		
				แผ่นดิน	รายได้	แหล่งเงินอื่น	แผ่นดิน	รายได้	แหล่งเงินอื่น	แผ่นดิน	รายได้	แหล่งเงินอื่น
ภ.108	โครงการวันสำคัญ และประเพณีต่าง ๆ คณะเภสัชศาสตร์ มหาวิทยาลัยนเรศวร	หัวหน้าสำนักงานเลขานุการ	นางสาวรัฐญา อินทโชติ นายปวีณ เทพอุโมงค์	-	66,000.00	-	-	16,500.00	-	-	49,500.00	-
ภ.109	สัมมนาเพื่อพัฒนาศักยภาพและส่งเสริมการทำงานอย่างมีส่วนร่วมของบุคลากรคณะเภสัชศาสตร์	รองคณบดีฝ่ายบริหาร	นายปวรวรรษร์ ทองคำ นางสาวรัฐญา อินทโชติ	-	270,000.00	-	-	310,680.00	-	-	(40,680.00)	-
ภ.110	โครงการเข้าร่วมประชุมและนำเสนอผลงานเครือข่ายบุคลากรสายสนับสนุนคณะเภสัชศาสตร์แห่งประเทศไทย (ศคภท.)	หัวหน้าสำนักงานเลขานุการ	นายปวรวรรษร์ ทองคำ	-	69,000.00	-	-	58,296.00	-	-	10,704.00	-
ภ.111	โครงการ KM แลกเปลี่ยนเรียนรู้ในหน่วยงานและสานสัมพันธ์บุคลากรสำนักงานเลขานุการ	หัวหน้าสำนักงานเลขานุการ	นายสุรินทร์ นิลพันธ์ นายปวีณ เทพอุโมงค์	-	21,600.00	-	-	10,800.00	-	-	10,800.00	-
ภ.112	โครงการศึกษาดูงานเพื่อพัฒนาการให้บริการสำนักงานเลขานุการคณะเภสัชศาสตร์	หัวหน้าสำนักงานเลขานุการ	น.ส. มัทธนา คลังสมบัติ	-	80,000	-	-	112,600.00	-	-	(32,600.00)	-

รายละเอียดการเบิกจ่าย ยุทธศาสตร์ที่ 2 การจัดการหลักสูตรที่ส่งเสริมสมรรถนะของผู้เรียนและระบบการเรียนรู้ที่มีประสิทธิภาพ

รหัสโครงการ	โครงการ / กิจกรรม	ผู้รับผิดชอบ	ผู้ประสานงาน	งบประมาณขออนุมัติ			งบประมาณที่ใช้ไป			งบประมาณคงเหลือ		
				แผ่นดิน	รายได้	แหล่งเงินอื่น	แผ่นดิน	รายได้	แหล่งเงินอื่น	แผ่นดิน	รายได้	แหล่งเงินอื่น
ภ.201	จัดสอบรวบยอดแบบบูรณาการ	ผู้ช่วยคณบดีฝ่ายวิชาการ	ชัชชญา ชัชชวลิตสกุล	-	29,240	-	-	27,344	-	-	1,896	-
ภ.202	สนับสนุนเตรียมความพร้อมสำหรับการเป็นเภสัชกรมืออาชีพ	รองคณบดีฝ่ายกิจการนิสิตฯ ผู้ช่วยคณบดีฝ่ายพัฒนาวิชาชีพ และฝึกงานบริหารเภสัชกรรม	นชัชชญา ชัชชวลิตสกุล	-	37,560	-	-	27,639	-	-	9,921	-
ภ.204	สัมมนาเชิงปฏิบัติการการพัฒนาการจัดการเรียนการสอนของภาควิชา	หัวหน้าภาควิชา 3 ภาควิชา	เลขานุการภาค 3 ภาควิชา หัวหน้างานบริการวิชาการ	-	23,000	-	-	21,140	-	-	1,860	-
ภ.205	ดำเนินการและพัฒนาหลักสูตรของคณะเภสัชศาสตร์	รองคณบดีฝ่ายวิชาการและเภสัชศาสตร์ศึกษา	นางสาวจุฑามาศ คัมภีรพงษ์	-	100,000	-	-	2,090	-	-	97,910	-
ภ.206	โครงการสร้างเสริมประสิทธิภาพการบูรณาการความรู้ทางเภสัชกรรมกับงานเภสัชกรรม	หัวหน้าภาควิชาเทคโนโลยีเภสัชกรรม	เลขานุการภาควิชาเทคโนโลยีเภสัชกรรม	-	4,600	-	-	3,250	-	-	1,350	-

รหัสโครงการ	โครงการ / กิจกรรม	ผู้รับผิดชอบ	ผู้ประสานงาน	งบประมาณขออนุมัติ			งบประมาณที่ใช้ไป			งบประมาณคงเหลือ		
				แผ่นดิน	รายได้	แหล่งเงินอื่น	แผ่นดิน	รายได้	แหล่งเงินอื่น	แผ่นดิน	รายได้	แหล่งเงินอื่น
	โรงพยาบาล (รายวิชา 199221 บทนำทางเภสัชกรรมสำหรับเภสัชศาสตร์)											
ภ.208	โครงการสร้างเสริมประสิทธิภาพการเรียนรู้เชิงวิชาชีพโดยผู้เชี่ยวชาญ	หัวหน้าภาควิชาเภสัชกรรมปฏิบัติ	นางนงนุช โมราราย	-	20,000	-	-	16,400	-	-	3,600	-
ภ.210	โครงการศึกษาปัญหาสาธารณสุขในชุมชน	ผศ.ดร.ภญ. นิลวรรณ อยู่ภักดี ผศ.ดร.ภก. ธีรพล ทิพย์พยอม อ.ภญ. ดารณี เชี่ยวชาญธนกิจ	นางสาวศศิลา ตายา นางนงนุช โมราราย	-	32,760	-	-	18,085	-	-	14,675	-
ภ.211	โครงการปริญญาโทสำหรับนิสิตปริญญาตรี	รองคณบดีฝ่ายวิจัย บัณฑิตศึกษาและวิเทศสัมพันธ์	ศิรินทิพย์ อินทรภาสิต		378,068		-	216,408.45	-	-	161,659.55	-
ภ.213	โครงการฝึกอบรมบทบาทการเป็นอาจารย์ และพัฒนาการสอน	รองคณบดีฝ่ายวิชาการและเภสัชศาสตร์ศึกษา	หัวหน้างานบริการการศึกษา นางสาวบุญญา หลีกทรัพย์	-	45,900	-	-	12,934.60	-	-	32,965.40	-
ภ.214	โครงการสนับสนุนการจัดทำการศึกษาวิจัยในชั้นเรียนและนวัตกรรมการเรียนการสอน	รองคณบดีฝ่ายวิชาการและเภสัชศาสตร์ศึกษา	นางสาวบุญญา หลีกทรัพย์ หัวหน้างานบริการการศึกษา	-	15,000	-	-	15,000	-	-	-	-
ภ.215	โครงการแลกเปลี่ยนเรียนรู้ด้านพัฒนาการเรียนการสอน	รองคณบดีฝ่ายวิชาการและเภสัชศาสตร์ศึกษา	นางสาวบุญญา หลีกทรัพย์ หัวหน้างานบริการการศึกษา	-	7,000	-	-	3,000	-	-	4,000	-
ภ.217	สหกิจศึกษาด้านวิทยาศาสตร์เครื่องสำอาง	ประธานหลักสูตรวิทยาศาสตร์บัณฑิต สาขาวิชาวิทยาศาสตร์เครื่องสำอาง	นางจิตติพร คล้ายแท้ นางสาวปัทมา ทับทิมทอง	-	92,500	-	-	28,304.75	-	-	64,195.25	-
ภ.220	ฝึกปฏิบัติงานเสริมประสิทธิภาพสาธารณสุขในชุมชน	ผศ.ดร.ภก.ธีรพล ทิพย์พยอม อ.ดร.ภญ.ดารณี เชี่ยวชาญธนกิจ	นางจิตติพร คล้ายแท้ นางสาวปัทมา ทับทิมทอง	138,490	2,840	-	7,604	1,000	-	130,886	1,840	-
ภ.221	ฝึกปฏิบัติงานวิชาชีพเภสัชกรรม	ผู้ช่วยคณบดีฝ่ายพัฒนาวิชาชีพและฝึกงานบริหารเภสัชกรรม	นางจิตติพร คล้ายแท้ นางสาวปัทมา ทับทิมทอง	575,480	21,310	-	7,200	1,000	-	568,280	20,310	-
ภ.222	ฝึกปฏิบัติงานบริหารเภสัชกรรม	ผู้ช่วยคณบดีฝ่ายพัฒนาวิชาชีพและฝึกงานบริหารเภสัชกรรม	นางจิตติพร คล้ายแท้ นางสาวปัทมา ทับทิมทอง	1,840,870	127,720	-	-	10,742	-	1,840,870	116,978	-
ภ.225	ศึกษาดูงานวิชาชีพเภสัชศาสตร์	ผู้ช่วยคณบดีฝ่ายพัฒนาวิชาชีพและฝึกงานบริหารเภสัชกรรม	นางจิตติพร คล้ายแท้ นางสาวปัทมา ทับทิมทอง	67,180	78,000	27,900	67,180	34,625	-	-	43,375	27,900

รหัส โครงการ	โครงการ / กิจกรรม	ผู้รับผิดชอบ	ผู้ประสานงาน	งบประมาณขออนุมัติ			งบประมาณที่ใช้ไป			งบประมาณคงเหลือ		
				แผ่นดิน	รายได้	แหล่งเงินอื่น	แผ่นดิน	รายได้	แหล่งเงินอื่น	แผ่นดิน	รายได้	แหล่งเงินอื่น
ภ.226	ศึกษาดูงานวิทยาศาสตร์ เครื่องสำอาง (จัดปีเว้นปี)	หัวหน้าภาควิชาเทคโนโลยีเภสัช กรรม	เลขานุการภาควิชา เทคโนโลยีเภสัชกรรม	-	117,300	28,000	-	3,250	-	-	114,050	28,000
ภ.227	อบรมเชิงปฏิบัติการให้บริบาลทาง เภสัชกรรมตามหลักฐานเชิง ประจักษ์สำหรับโรคที่พบบ่อยใน ชุมชน	ผู้ช่วยคณบดีฝ่ายพัฒนานาวิชาชีพ และฝึกงานบริบาลเภสัชกรรม	นางจิตติพร คล้ายแท้ นางสาวปัทมา ทับทิมทอง	142,900	-	740,400.00	-	-	343,753.55	142,900	-	396,646.45
ภ.228	อบรมเชิงปฏิบัติการให้บริบาลทาง เภสัชกรรมจากผลตรวจทาง ห้องปฏิบัติการ	ผู้ช่วยคณบดีฝ่ายพัฒนานาวิชาชีพ และฝึกงานบริบาลเภสัชกรรม	นางจิตติพร คล้ายแท้ นางสาวปัทมา ทับทิมทอง	142,900	-	308,400	-	-	187,176	142,900	-	121,224
ภ.236	โครงการกิจกรรมกีฬาหรือการ ส่งเสริมสุขภาพ	นางสาว ศรีสัจจา เปาจีน	นายณัฐชนน พร้อมมูล ปี 3	-	59,600	-	-	31,297	-	-	28,303	-
ภ.238	กิจกรรมวิชาการที่ส่งเสริม คุณลักษณะบัณฑิตที่พึงประสงค์	นางสาว ศรีสัจจา เปาจีน	นางสาวดิษกร พยัคชรรม	-	149,840	70,000	-	19,865	-	-	129,975	70,000
ภ.240	โครงการกิจกรรมส่งเสริมศิลปะและ วัฒนธรรม	นางสาว ศรีสัจจา เปาจีน	นายชญานิน ศรีชมภู	-	28,000	-	-	15,000	-	-	13,000	-
ภ.241	โครงการอบรมประชุมสัมมนาเพื่อ ประกันคุณภาพและสร้างเครือข่าย การจัดกิจกรรมนิสิตคณะเภสัช ศาสตร์	นางสาว ศรีสัจจา เปาจีน	นายธนภูมิ เขียวชะอุ่ม	-	185,000	60,000	-	93,062	-	-	91,938	60,000
ภ.245	ปัจฉิมนิเทศนิสิตระดับบัณฑิตศึกษา สาขาวิชาเภสัชกรรมชุมชน ปี การศึกษา 2558	ผู้ช่วยคณบดีฝ่ายวิชาการ	นายสุรินทร์ นิลาพันธ์	-	172,900	-	-	167,460	-	-	5,440	-
ภ.248	โครงการสัมมนาเชิงวิชาการระดับ บัณฑิตศึกษา	รองคณบดีฝ่ายวิจัย บัณฑิตศึกษา และวิเทศสัมพันธ์	นางสาวบุญญา หลักทรัพย์	-	50,000	-	-	40,352.10	-	-	9,647.90	-

รายละเอียดการเบิกจ่าย ยุทธศาสตร์ที่ 3 การบริหารการวิจัยที่มีประสิทธิภาพ

รหัสโครงการ	โครงการ / กิจกรรม	ผู้รับผิดชอบ	ผู้ประสานงาน	งบประมาณขออนุมัติ			งบประมาณใช้ไป			งบประมาณคงเหลือ		
				แผ่นดิน	รายได้	แหล่งเงินอื่น	แผ่นดิน	รายได้	แหล่งเงินอื่น	แผ่นดิน	รายได้	แหล่งเงินอื่น
ภ.302	การจัดประชุมวิชาการเชิงปฏิบัติการส่งเสริมด้านการวิจัย	รองคณบดีฝ่ายวิจัย บัณฑิตศึกษา และวิเทศสัมพันธ์	นางสาวศิรินทิพย์ อินทรภาษิต	-	65,000	-	-	3,600	-	-	61,400	-
ภ.303	พัฒนาห้องปฏิบัติการเพื่อความปลอดภัย ในคณะเภสัชศาสตร์	รองคณบดีฝ่ายวิจัย บัณฑิตศึกษา และวิเทศสัมพันธ์	นางวิภาดา บุญส่งแท้	-	72,500	-	-	11,148	-	-	61,352	-
ภ.304	โครงการสัมมนาและสังสรรค์วาระครบรอบ	ดร.จันทิมา เมทินีพร		-	-	114,000	-	-	9,533	-	-	104,467

รายละเอียดการเบิกจ่าย ยุทธศาสตร์ที่ 4 การบริการวิชาการเชิงรุกที่ตอบสนองต่อความต้องการของชุมชนและสังคม

รหัสโครงการ	โครงการ / กิจกรรม	ผู้รับผิดชอบ	ผู้ประสานงาน	งบประมาณขออนุมัติ			งบประมาณใช้ไป			งบประมาณคงเหลือ		
				แผ่นดิน	รายได้	แหล่งเงินอื่น	แผ่นดิน	รายได้	แหล่งเงินอื่น	แผ่นดิน	รายได้ 0	แหล่งเงินอื่น
ภ.401	โครงการบูรณาการความรู้จากการฝึกปฏิบัติการแพทย์ทางเลือกเข้ากับการบริการวิชาการในชุมชน	ผศ.ดร.อัมพรพรรณ ศรีวิไล	นางสาวกมลชนก กันแดง	-	30,000	15,000	-	7,350	-	-	22,650	15,000
ภ.402	Herbal Cosmetic Fair ครั้งที่ 8	หัวหน้าภาควิชาเภสัชเคมีและเภสัชเวช รศ. ดร. กรกนก อิงคินันท์	นางวิภาดา บุญส่งแท้ และ เจ้าหน้าที่ประจำหน่วย ข้อมูลสมุนไพร	-	19,200	-	-	19,200	-	-	-	-
ภ.403	โครงการประชุมวิชาการส่งเสริมสมรรถนะการทำงานเจ้าหน้าที่งานเภสัชกรรมโรงพยาบาลและเจ้าหน้าที่สาธารณสุข ประจำปีงบประมาณ 2559	รองคณบดีฝ่ายกิจการนิสิตและบริการสังคม	นายธเรศ แก้วบรรรัตน์ นางสาวศรีสัจจา เปาจีน	-	-	621,000	-	-	184,780	-	-	436,220
ภ.405	โครงการกิจกรรมรู้-รักสมุนไพรสำหรับนิสิตหลักสูตรวิทยาศาสตร์เครื่องสำอาง	หัวหน้าภาควิชาเภสัชเคมีและเภสัชเวช รศ. ดร. กรกนก อิงคินันท์	นางวิภาดา บุญส่งแท้	-	32,000	-	-	23,132	-	-	8,868	-
ภ.407	รักสุขภาพ ใส่ใจการใช้ยา กับร้านยาคณะเภสัชศาสตร์ มหาวิทยาลัยนเรศวร	ดร.ภญ.ชวนชม ธนานิธิศักดิ์	ภญ.จิรยา รูปมงคล	-	30,000	-	-	11,340	13,666 (ค่าลงทะเบียน)	-	18,660	-



รหัสโครงการ	โครงการ / กิจกรรม	ผู้รับผิดชอบ	ผู้ประสานงาน	งบประมาณขออนุมัติ			งบประมาณใช้ไป			งบประมาณคงเหลือ		
				แผ่นดิน	รายได้	แหล่งเงินอื่น	แผ่นดิน	รายได้	แหล่งเงินอื่น	แผ่นดิน	รายได้ 0	แหล่งเงินอื่น
ภ.408	"บ้านนี้มีไม้เกสร"	ดร.ภญ.วิรินทร์ อ้นล้ำเลิศ ดร.ภญ.ปัทมวรรณ โกสุมา ดร.ภญ.อัลจนา เพ็ญจันทร์ ดร.ภญ.ขวัญจิต ด่านวิไล ดร.ภญ.สุภิญญา เดชานนท์	น.ส.ศศิลา ตายา	-	10,000	-	-	2,100	-	-	7,900	-

รายละเอียดการเบิกจ่าย ยุทธศาสตร์ที่ 5 การสร้างเครือข่ายภายนอกและภาคีการมีส่วนร่วม

รหัสโครงการ	โครงการ / กิจกรรม	ผู้รับผิดชอบ	ผู้ประสานงาน	งบประมาณขออนุมัติ			งบประมาณใช้ไป			งบประมาณคงเหลือ		
				แผ่นดิน	รายได้	แหล่งเงินอื่น	แผ่นดิน	รายได้	แหล่งเงินอื่น	แผ่นดิน	รายได้ 0	แหล่งเงินอื่น
ภ.501	การแลกเปลี่ยนเรียนรู้และสร้างเครือข่ายความร่วมมือด้านการวิจัยและวิเทศสัมพันธ์	รองคณบดีฝ่ายวิจัย บัณฑิตศึกษา และวิเทศสัมพันธ์	ศิรินทิพย์ อินทรภาสิต	-	215,000	-	-	5,000	-	-	210,000	-

ยุทธศาสตร์ที่ 1 การบริหารจัดการองค์กรที่เน้นคุณภาพและธรรมาภิบาลแบบสอบถามการติดตามและประเมินผลแผนปฏิบัติการประจำปี 2559 คณะเภสัชศาสตร์ มหาวิทยาลัยนครสวรรค์  
ครั้งที่ 2 (1 กุมภาพันธ์ 2558 – 31 พฤษภาคม 2559)

ยุทธศาสตร์ที่ 1 การบริหารจัดการองค์กรที่เน้นคุณภาพและธรรมาภิบาล

(1) รหัส โครงการ	(2) ชื่อโครงการ	(3) ผู้รับผิดชอบโครงการ ผู้ให้ข้อมูล	(4)สถานะโครงการ				(5) รายงานความก้าวหน้า กรณีอยู่ระหว่างดำเนินการ			(6) กรณีเสร็จสิ้นโครงการแล้ว การดำเนินงานตามตัวบ่งชี้ของโครงการ (KPIs)				(7) ปัญหา/อุปสรรค และแนวทาง แก้ไข (กรณี เลื่อน/ยกเลิก โครงการ)	
			อยู่ในช่วง ดำเนิน โครงการ	เสร็จ เรียบร้อย แล้ว	เลื่อน โครงการ	ขอ ยกเลิก โครงการ	ด้านกิจกรรม	ด้านระยะเวลา	ด้าน งบประมาณ	ผลการดำเนินงาน	งบประมาณ		บรรลุ		ไม่บรรลุ
											ที่ได้รับ	ที่ใช้จริง			
ภ.101	โครงการพัฒนาและส่งเสริม ศักยภาพผู้บริหารสถาบัน ประจำปี 2559	รองคณบดีฝ่ายบริหาร ทรัพยากร และเทคโนโลยี สารสนเทศ				✓	การดำเนินงาน - ปัญหาอุปสรรค -	ระยะเวลา - ปัญหาอุปสรรค -	งบประมาณ - ปัญหาอุปสรรค -	ตัวบ่งชี้เชิงปริมาณ ผู้เข้าร่วมโครงการแต่ละครั้งไม่น้อยกว่าร้อยละ 80 จากเป้าหมาย ตัวบ่งชี้เชิงคุณภาพ ผลประเมินความพึงพอใจผู้ร่วมโครงการไม่ต่ำกว่า 3.5 จากคะแนน 5 เวลา การจัดโครงการเป็นไปตามระยะเวลาที่กำหนด ต้นทุน การเบิกจ่ายไม่เกินวงเงินงบประมาณที่ได้รับอนุมัติ	เงินรายได้ 20,000	เงินรายได้ -		✓  ✓  ✓  ✓	
ภ.102	โครงการผู้บริหารพบบุคลากร คณะเภสัชศาสตร์ ประจำปี 2559	รองคณบดีฝ่ายบริหาร ทรัพยากร และเทคโนโลยี สารสนเทศ	✓				การดำเนินงาน - ปัญหาอุปสรรค -	ระยะเวลา - ปัญหาอุปสรรค -	งบประมาณ - ปัญหาอุปสรรค -	ตัวบ่งชี้เชิงปริมาณ ผู้เข้าร่วมโครงการแต่ละครั้งไม่น้อยกว่าร้อยละ 80 จากเป้าหมาย ตัวบ่งชี้เชิงคุณภาพ 1. ผลประเมินความพึงพอใจผู้ร่วมโครงการไม่ต่ำกว่า 3.5 จากคะแนน 5 2. ข้อเสนอแนะด้านการบริหารงานจากบุคลากร ภายในคณะฯ ในแต่ละด้านอย่างน้อย 1 ประเด็น เวลา การจัดโครงการเป็นไปตามระยะเวลาที่กำหนด ต้นทุน การเบิกจ่ายไม่เกินวงเงินงบประมาณที่ได้รับอนุมัติ	เงินรายได้ 18,000	เงินรายได้ -			

ยุทธศาสตร์ที่ 1 การบริหารจัดการองค์กรที่เน้นคุณภาพและธรรมาภิบาลแบบสอบถามการติดตามและประเมินผลแผนปฏิบัติการประจำปี 2559 คณะเภสัชศาสตร์ มหาวิทยาลัยนครสวรรค์  
ครั้งที่ 2 ( 1 กุมภาพันธ์ 2558 – 31 พฤษภาคม 2559)

ยุทธศาสตร์ที่ 1 การบริหารจัดการองค์กรที่เน้นคุณภาพและธรรมาภิบาล

(1) รหัส โครงการ	(2) ชื่อโครงการ	(3) ผู้รับผิดชอบโครงการ ผู้ให้ข้อมูล	(4)สถานะโครงการ				(5) รายงานความก้าวหน้า กรณีอยู่ระหว่างดำเนินการ			(6) กรณีเสร็จสิ้นโครงการแล้ว การดำเนินงานตามตัวบ่งชี้ของโครงการ (KPIs)				(7) ปัญหา/อุปสรรค และแนวทาง แก้ไข (กรณี เลื่อน/ยกเลิก โครงการ)	
			อยู่ ในช่วง ดำเนิน โครงการ	เสร็จ เรียบร้อย แล้ว	เลื่อน โครงการ	ขอ ยกเลิก โครงการ	ด้านกิจกรรม	ด้านระยะเวลา	ด้าน งบประมาณ	ผลการดำเนินงาน	งบประมาณ		บรรลุ		ไม่บรรลุ
											ที่ได้รับ	ที่ใช้จริง			
ภ.103	โครงการตรวจสอบสุขภาพบุคลากร คณะเภสัชศาสตร์ ประจำปี 2559	รองคณบดีฝ่ายวิจัย พัฒนาบุคลากรและการ ต่างประเทศ	✓				การดำเนินงาน บุคลากรคณะ เภสัชศาสตร์ ตรวจสอบสุขภาพ ระหว่างวันที่ 1 มิ.ย. -31 ก.ค.59	ระยะเวลา ขอขยายเวลา ถึงวันที่ 18 ส.ค. 59	งบประมาณ -	<b>ตัวบ่งชี้เชิงปริมาณ</b> 1. ผู้เข้าร่วมโครงการแต่ละครั้งไม่น้อยกว่าร้อยละ 80 จากเป้าหมาย 2. รายงานและสรุปโรคประจำตัวของบุคลากรคณะฯ และแนวปฏิบัติเพื่อส่งเสริมสุขภาพที่เหมาะสม <b>ตัวบ่งชี้เชิงคุณภาพ</b> ผลประเมินความพึงพอใจผู้ร่วมโครงการไม่ต่ำกว่า 3.5 จากคะแนน 5 <b>ผลการดำเนินงานตามตัวบ่งชี้</b> การจัดโครงการเป็นไปตามระยะเวลาที่กำหนด <b>ต้นทุน</b> การเบิกจ่ายไม่เกินวงเงินงบประมาณที่ได้รับอนุมัติ	เงินรายได้ 70,000	เงินรายได้ -			
ภ.104	โครงการจัดทำแผนปฏิบัติการ ประจำปีงบประมาณ 2560 คณะเภสัชศาสตร์	รองคณบดีฝ่ายแผนและ พัฒนาคุณภาพการศึกษา	✓			การดำเนินงาน อยู่ระหว่าง บุคลากรคณะ เภสัชศาสตร์ เสนอแผนปฏิบัติ การประจำปี 60 ผู้กำกับ ยุทธศาสตร์	ระยะเวลา -	งบประมาณ -	<b>ตัวบ่งชี้เชิงปริมาณ</b> คณะเภสัชศาสตร์มีแผนปฏิบัติการประจำปี งบประมาณ 2560 <b>ตัวบ่งชี้เชิงคุณภาพ</b> ผลประเมินความคิดเห็นของบุคลากรต่อการมีส่วนร่วม/ ร่วม/ความพึงพอใจ/คุณภาพของแผนปฏิบัติการ ประจำปีงบประมาณ 2560 ไม่ต่ำกว่า 3.5 จาก คะแนน 5 <b>เวลา</b> การจัดโครงการเป็นไปตามระยะเวลาที่กำหนด <b>ต้นทุน</b> การเบิกจ่ายไม่เกินวงเงินงบประมาณที่ได้รับอนุมัติ	เงินรายได้ 7,950	เงินรายได้				

ยุทธศาสตร์ที่ 1 การบริหารจัดการองค์กรที่เน้นคุณภาพและธรรมาภิบาลแบบสอบถามการติดตามและประเมินผลแผนปฏิบัติการประจำปี 2559 คณะเภสัชศาสตร์ มหาวิทยาลัยนครสวรรค์  
ครั้งที่ 2 (1 กุมภาพันธ์ 2558 – 31 พฤษภาคม 2559)

ยุทธศาสตร์ที่ 1 การบริหารจัดการองค์กรที่เน้นคุณภาพและธรรมาภิบาล

(1) รหัส โครงการ	(2) ชื่อโครงการ	(3) ผู้รับผิดชอบโครงการ ผู้ให้ข้อมูล	(4)สถานะโครงการ				(5) รายงานความก้าวหน้า กรณีอยู่ระหว่างดำเนินการ			(6) กรณีเสร็จสิ้นโครงการแล้ว การดำเนินงานตามตัวบ่งชี้ของโครงการ (KPIs)				(7) ปัญหา/อุปสรรค และแนวทาง แก้ไข (กรณี เลื่อน/ยกเลิก โครงการ)	
			อยู่ ในช่วง ดำเนิน โครงการ	เสร็จ เรียบร้อยแล้ว	เลื่อน โครงการ	ขอ ยกเลิก โครงการ	ด้านกิจกรรม	ด้านระยะเวลา	ด้าน งบประมาณ	ผลการดำเนินงาน	งบประมาณ		บรรลุ		ไม่บรรลุ
											ที่ได้รับ	ที่ใช้จริง			
ภ.105	โครงการประเมิน/ตรวจสอบการ ประกันคุณภาพการศึกษาภายใน ระดับหลักสูตร และระดับ คณะวิชา คณะเภสัชศาสตร์ รอบการประเมินปีการศึกษา 2559	รองคณบดีฝ่ายแผนและ พัฒนาคุณภาพ	✓				การดำเนินงาน อยู่ระหว่างเสนอ รายชื่อ คณะกรรมการ ประเมินคุณภาพ การศึกษาภายใน <u>ปัญหาอุปสรรค</u> -	ระยะเวลา -	งบประมาณ -	<u>ตัวบ่งชี้เชิงปริมาณ</u> 1. รายงานการประเมินตนเอง/ตรวจสอบ ของทุก หลักสูตร คณะเภสัชศาสตร์ปีการศึกษา 2559 2. รายงานการประเมินตนเอง/ ตรวจสอบระดับ คณะวิชา คณะเภสัชศาสตร์ ปีการศึกษา 2559 <u>ตัวบ่งชี้เชิงคุณภาพ</u> ระดับคะแนนจากการประเมินคุณภาพการศึกษา ระดับคณะฯ บรรลุเป้าหมายและ KPIs ของแผน ยุทธศาสตร์คณะฯ และการประเมินของหลักสูตรมี คะแนนมากกว่า 3 <u>เวลา</u> การจัดโครงการเป็นไปตามระยะเวลาที่กำหนด <u>ต้นทุน</u> การเบิกจ่ายไม่เกินวงเงินงบประมาณที่ได้รับอนุมัติ	เงินรายได้ 87,960	เงินรายได้ -			
ภ.106	รกรการพัฒนาระบบและกลไกการ ประกันคุณภาพการศึกษาระดับ หลักสูตร หน่วยงานย่อย และ ระดับคณะเภสัชศาสตร์	รองคณบดีฝ่ายแผนและ พัฒนาคุณภาพ	✓			การดำเนินงาน อยู่ระหว่าง ดำเนินโครงการ <u>ปัญหาอุปสรรค</u> -	ระยะเวลา -	งบประมาณ -	<u>ตัวบ่งชี้เชิงปริมาณ</u> 1. มีประชุมเพื่อพัฒนาระบบประกันคุณภาพ อย่าง น้อย 1 ครั้งในทุกหน่วยงานย่อย หลักสูตร และ คณะ 2. มีการจัดทำบอร์ดประชาสัมพันธ์/website เพื่อให้ ความรู้ด้านการประกันคุณภาพอย่างน้อย 4 ครั้ง/ปี <u>ตัวบ่งชี้เชิงคุณภาพ</u> ระดับจากการประเมินคุณภาพการศึกษา ทั้งจาก รายงานตัวชี้วัดหน่วยงานย่อย และคะแนนประเมิน ระดับคณะฯ มีคะแนนเพิ่มขึ้นและเป็นไปตาม KPIs ของแผนยุทธศาสตร์ (ตัวชี้วัดที่ 1) <u>เวลา</u> การจัดโครงการเป็นไปตามระยะเวลาที่กำหนด <u>ต้นทุน</u> การเบิกจ่ายไม่เกินวงเงินงบประมาณที่ได้รับอนุมัติ	เงินรายได้ 18,600	เงินรายได้ -				



ยุทธศาสตร์ที่ 1 การบริหารจัดการองค์กรที่เน้นคุณภาพและธรรมาภิบาลแบบสอบถามการติดตามและประเมินผลแผนปฏิบัติการประจำปี 2559 คณะเภสัชศาสตร์ มหาวิทยาลัยนครสวรรค์  
ครั้งที่ 2 (1 กุมภาพันธ์ 2558 – 31 พฤษภาคม 2559)

ยุทธศาสตร์ที่ 1 การบริหารจัดการองค์กรที่เน้นคุณภาพและธรรมาภิบาล

(1) รหัส โครงการ	(2) ชื่อโครงการ	(3) ผู้รับผิดชอบโครงการ ผู้ให้ข้อมูล	(4)สถานะโครงการ				(5) รายงานความก้าวหน้า กรณีอยู่ระหว่างดำเนินการ			(6) กรณีเสร็จสิ้นโครงการแล้ว การดำเนินงานตามตัวบ่งชี้ของโครงการ (KPIs)				(7) ปัญหา/อุปสรรค และแนวทาง แก้ไข (กรณี เลื่อน/ยกเลิก โครงการ)	
			อยู่ในช่วง ดำเนิน โครงการ	เสร็จ เรียบร้อยแล้ว	เลื่อน โครงการ	ขอ ยกเลิก โครงการ	ด้านกิจกรรม	ด้านระยะเวลา	ด้าน งบประมาณ	ผลการดำเนินงาน	งบประมาณ		บรรลุ		ไม่บรรลุ
											ที่ได้รับ	ที่ใช้จริง			
ภ.110	เข้าร่วมประชุมและนำเสนอผลงาน เครือข่ายบุคลากรสายสนับสนุน คณะเภสัชศาสตร์แห่งประเทศไทย (ศคภท.)	หัวหน้าสำนักงานเลขานุการ		✓			การดำเนินงาน -	ระยะเวลา -	งบประมาณ -	<b>ตัวบ่งชี้เชิงปริมาณ</b> ผู้เข้าร่วมโครงการแต่ละครั้งไม่น้อยกว่าร้อยละ 80 จากเป้าหมาย <b>ผลการดำเนินงานตามตัวบ่งชี้</b> มีผู้เข้าร่วมโครงการทั้งสิ้น 12 คน คิดเป็นร้อยละ 120 (เกินเป้าหมาย) <b>ตัวบ่งชี้เชิงคุณภาพ</b> มีการนำเสนอ poster หรือ oral ไม่น้อยกว่า 2 เรื่อง <b>ผลการดำเนินงานตามตัวบ่งชี้</b> มีการนำเสนอ poster 2 เรื่อง <b>เวลา</b> การจัดโครงการเป็นไปตามระยะเวลาที่กำหนด <b>ผลการดำเนินงานตามตัวบ่งชี้</b> ระยะเวลาเป็นไปตามกำหนด <b>ต้นทุน</b> การเบิกจ่ายไม่เกินวงเงินงบประมาณที่ได้รับอนุมัติ <b>ผลการดำเนินงานตามตัวบ่งชี้</b> งบประมาณไม่เกินที่ได้รับอนุมัติ	เงินรายได้ 69,000	เงินรายได้ 58,296	✓		
ภ.111	โครงการ KM แลกเปลี่ยนเรียนรู้ ในหน่วยงานและสานสัมพันธ์ บุคลากร สำนักงานเลขานุการ	หัวหน้าสำนักงานเลขานุการ	✓			การดำเนินงาน จัดกิจกรรมแล้ว 2 ครั้ง  ปัญหาอุปสรรค -	ระยะเวลา เป็นไปตาม กำหนด  ปัญหาอุปสรรค -	งบประมาณ เบิกจ่ายแล้ว 10,800 บาท  ปัญหาอุปสรรค -	<b>ตัวบ่งชี้เชิงปริมาณ</b> จำนวนเจ้าหน้าที่คณะฯ ที่เข้าร่วมโครงการไม่น้อย กว่าร้อยละ 80 ของกลุ่มเป้าหมาย <b>ตัวบ่งชี้เชิงคุณภาพ</b> 1. บุคลากรที่เข้าร่วมโครงการมีความพึงพอใจใน ระดับดีมีคะแนนเฉลี่ยมากกว่า 3.50 จาก คะแนนเต็ม 5 2. มีรายงานผลการจัดกิจกรรมทุกครั้ง <b>เวลา</b> การจัดโครงการเป็นไปตามระยะเวลาที่กำหนด <b>ต้นทุน</b> การเบิกจ่ายไม่เกินวงเงินงบประมาณที่ได้รับอนุมัติ	เงินรายได้ 21,600	เงินรายได้ 10,800				

ยุทธศาสตร์ที่ 1 การบริหารจัดการองค์กรที่เน้นคุณภาพและธรรมาภิบาลแบบสอบถามการติดตามและประเมินผลแผนปฏิบัติการประจำปี 2559 คณะเภสัชศาสตร์ มหาวิทยาลัยนครสวรรค์  
ครั้งที่ 2 (1 กุมภาพันธ์ 2558 – 31 พฤษภาคม 2559)

ยุทธศาสตร์ที่ 1 การบริหารจัดการองค์กรที่เน้นคุณภาพและธรรมาภิบาล

(1) รหัส โครงการ	(2) ชื่อโครงการ	(3) ผู้รับผิดชอบโครงการ ผู้ให้ข้อมูล	(4)สถานะโครงการ				(5) รายงานความก้าวหน้า กรณีอยู่ระหว่างดำเนินการ			(6) กรณีเสร็จสิ้นโครงการแล้ว การดำเนินงานตามตัวบ่งชี้ของโครงการ (KPIs)				(7) ปัญหา/อุปสรรค และแนวทาง แก้ไข (กรณี เลื่อน/ยกเลิก โครงการ)		
			อยู่ในช่วง ดำเนิน โครงการ	เสร็จ เรียบร้อย แล้ว	เลื่อน โครงการ	ขอ ยกเลิก โครงการ	ด้านกิจกรรม	ด้านระยะเวลา	ด้าน งบประมาณ	ผลการดำเนินงาน	งบประมาณ		บรรลุ		ไม่บรรลุ	
											ที่ได้รับ	ที่ใช้จริง				
ภ.112	โครงการศึกษาดูงานเพื่อพัฒนาการให้บริการสำนักงานเลขานุการคณะเภสัชศาสตร์	หัวหน้าสำนักงานเลขานุการ		✓			การดำเนินงาน -	ระยะเวลา -	งบประมาณ -	<b>ตัวบ่งชี้เชิงปริมาณ</b> จำนวนเจ้าหน้าที่คณะฯ ที่เข้าร่วมโครงการไม่น้อยกว่าร้อยละ 80 ของกลุ่ม เป้าหมาย <b>ผลการดำเนินงานตามตัวบ่งชี้</b> ผู้เข้าร่วมโครงการทั้งสิ้น 37 คน คิดเป็นร้อยละ 92.5 <b>ตัวบ่งชี้เชิงคุณภาพ</b> 1. บุคลากรที่เข้าร่วมโครงการมีความพึงพอใจในระดับดีมีคะแนนเฉลี่ยมากกว่า 3.50 จากคะแนนเต็ม 5 2. มีการวิเคราะห์จุดด้อยของหน่วยงาน เพื่อกำหนดจุดที่จะพัฒนา แล้วหาหน่วยงานที่มีแนวปฏิบัติที่ดีเพื่อเป็นแหล่งศึกษาดูงาน และนำจุดเด่นที่ได้จากการศึกษาดูงานและนำมาปรับใช้ในงานของสำนักงานเลขานุการฯ อย่างเป็นรูปธรรม อย่างน้อย 2 งาน <b>ผลการดำเนินงานตามตัวบ่งชี้</b> 1. ผลการประเมิน 4.82 2. งานห้องปฏิบัติการมีการวิเคราะห์จุดเด่นจุดด้อยขององค์กร และแหล่งศึกษาดูงานเพื่อจัดทำแผนพัฒนาต่อไป <b>เวลา</b> การจัดโครงการเป็นไปตามระยะเวลาที่กำหนด <b>ผลการดำเนินงานตามตัวบ่งชี้</b> ระยะเวลาดำเนินการเป็นไปตามกำหนด <b>ต้นทุน</b> การเบิกจ่ายไม่เกินวงเงินงบประมาณที่ได้รับอนุมัติ <b>ผลการดำเนินงานตามตัวบ่งชี้</b> มีการขออนุมัติเพิ่มเงิน จำนวน 32,600 บาท	เงินรายได้ 80,000	เงินรายได้ 112,600	✓		✓ ✓ ✓	✓





แบบสอบถามการติดตามและประเมินผลแผนปฏิบัติการประจำปี 2559 คณะเภสัชศาสตร์ มหาวิทยาลัยนครสวรรค์

ครั้งที่ 2 (1 กุมภาพันธ์ 2558 – 31 พฤษภาคม 2559)

ยุทธศาสตร์ที่ 2 การจัดการหลักสูตรที่ส่งเสริมสมรรถนะของผู้เรียนและระบบการเรียนรู้ที่มีประสิทธิภาพ

(1) รหัส โครงการ	(2) ชื่อโครงการ	(3) ผู้รับผิดชอบโครงการ ผู้ให้ข้อมูล	(4)สถานะโครงการ				(5) รายงานความก้าวหน้า กรณีอยู่ระหว่างดำเนินการ			(6) กรณีเสร็จสิ้นโครงการแล้ว การดำเนินงานตามตัวบ่งชี้ของโครงการ (KPIs)				(7) ปัญหา/อุปสรรค และแนวทางแก้ไข (กรณีเลื่อน/ยกเลิก โครงการ)	
			อยู่ในช่วง ดำเนิน โครงการ	เสร็จ เรียบร้อยแล้ว	เลื่อน โครงการ	ขอ ยกเลิก โครงการ	ด้านกิจกรรม	ด้านระยะเวลา	ด้าน งบประมาณ	ผลการดำเนินงาน	งบประมาณ		บรรลุ		ไม่บรรลุ
											ที่ได้รับ	ที่ใช้จริง			
ภ.201	จัดสอบรวบรวมแบบบูรณาการ	ผู้ช่วยคณบดีฝ่ายวิชาการ	✓				การดำเนินงานอยู่ระหว่างสรุปรายงานโครงการฯ	ระยะเวลา -	งบประมาณ -	<b>ตัวบ่งชี้เชิงปริมาณ</b> มีการดำเนินการจัดสอบ 2 ครั้ง <b>ตัวบ่งชี้เชิงคุณภาพ</b> การดำเนินการจัดสอบผ่านไปด้วยดีและครอบคลุมตามประกาศคณะเภสัชศาสตร์ว่าด้วยการสอบรวบรวม <b>เวลา</b> การดำเนินการโครงการเป็นไปตามระยะเวลาที่กำหนดครั้งที่1/58 21-23 ธ.ค.58 ครั้งที่2/58 30 เม.ย.-2 พ.ค.59 <b>ต้นทุน</b> การเบิกค่าใช้จ่ายในโครงการเป็นไปตามแผน	เงินรายได้ 29,240	เงินรายได้ 27,344			
ภ.202	สนับสนุนเตรียมความพร้อมสำหรับการเป็นเภสัชกรมืออาชีพ	รองคณบดีฝ่ายกิจการนิสิตฯ		✓			การดำเนินงานกำลังดำเนินโครงการ 1.นิสิตทบทวนความรู้ และทักษะทางเภสัชกรรมเตรียมพร้อมสอบใบประกอบวิชาชีพ ปี 2559 ในวันที่ 22-24 เม.ย.59 <b>ปัญหาอุปสรรค</b> ไม่มี	ระยะเวลา ระหว่างวันที่ 25 ม.ค.-20 เม.ย.59 <b>ปัญหาอุปสรรค</b> ไม่มี	งบประมาณ 37,560 บาท <b>ปัญหาอุปสรรค</b> ไม่มี	<b>ตัวบ่งชี้เชิงปริมาณ</b> จำนวนนิสิตเข้าร่วมโครงการร้อยละ 80 ของจำนวนนิสิตที่ต้องสอบ <b>ผลการดำเนินงานตามตัวบ่งชี้</b> บรรลุโดยมีจำนวนนิสิตเข้าร่วมโครงการ 91 คน จากนิสิตที่สอบใบประกอบวิชาชีพทั้งหมด 95 คน คิดเป็นร้อยละ 95.78 % ซึ่งมากกว่า ร้อยละ 80 ที่ตั้งไว้ <b>ตัวบ่งชี้เชิงคุณภาพ</b> นิสิตมีความพร้อมในด้านองค์ความรู้และทักษะทางเภสัชกรรม <b>ผลการดำเนินงานตามตัวบ่งชี้</b> นิสิตมีความรู้และทักษะทางเภสัชกรรมพร้อมในการเข้าสอบใบประกอบวิชาชีพ ปี2559 <b>เวลา</b> การดำเนินการโครงการเป็นไปตามระยะเวลาที่กำหนด	เงินรายได้ 37,560	เงินรายได้ 27,639	✓	✓	

แบบสอบถามการติดตามและประเมินผลแผนปฏิบัติการประจำปี 2559 คณะเภสัชศาสตร์ มหาวิทยาลัยนครสวรรค์  
ครั้งที่ 2 (1 กุมภาพันธ์ 2558 – 31 พฤษภาคม 2559)

ยุทธศาสตร์ที่ 2 การจัดการหลักสูตรที่ส่งเสริมสมรรถนะของผู้เรียนและระบบการเรียนรู้ที่มีประสิทธิภาพ

(1) รหัส โครงการ	(2) ชื่อโครงการ	(3) ผู้รับผิดชอบโครงการ ผู้ให้ข้อมูล	(4)สถานะโครงการ				(5) รายงานความก้าวหน้า กรณีอยู่ระหว่างดำเนินการ			(6) กรณีเสร็จสิ้นโครงการแล้ว การดำเนินงานตามตัวบ่งชี้ของโครงการ (KPIs)				(7) ปัญหา/อุปสรรค และแนวทางแก้ไข (กรณีเลื่อน/ยกเลิก โครงการ)	
			อยู่ในช่วง ดำเนิน โครงการ	เสร็จ เรียบร้อยแล้ว	เลื่อน โครงการ	ขอ ยกเลิก โครงการ	ด้านกิจกรรม	ด้านระยะเวลา	ด้าน งบประมาณ	ผลการดำเนินงาน	งบประมาณ		บรรลุ		ไม่บรรลุ
											ที่ได้รับ	ที่ใช้จริง			
										ผลการดำเนินงานตามตัวบ่งชี้ ดำเนินงานโครงการฯเสร็จสิ้น ระหว่าง วันที่ 25 ม.ค. - 20 มีนาคม 59 อยู่ในระยะเวลาที่กำหนดไว้ <b>ต้นทุน</b> การเบิกค่าใช้จ่ายในโครงการเป็นไปตามแผน <b>ผลการดำเนินงานตามตัวบ่งชี้</b> ใช้ค่าใช้จ่ายมรการดำเนินการจัดโครงการฯ ทั้งสิ้นจำนวน 27,639 บาท			✓		
ภ.203	นำเสนอผลงานวิชาการ สำหรับนิสิตระดับปริญญาตรี และบัณฑิตศึกษา	รองคณบดีฝ่ายวิชาการและ เภสัชศาสตร์ศึกษา				✓	<u>การดำเนินงาน</u> -	<u>ระยะเวลา</u> -	<u>งบประมาณ</u> -	<b>ตัวบ่งชี้เชิงปริมาณ</b> มีจำนวนนิสิตได้เข้าร่วมนำเสนอผลงานทาง วิชาการอย่างน้อย 5 ผลงาน <b>ตัวบ่งชี้เชิงคุณภาพ</b> นิสิตที่ได้ประสบการณ์ เกิดการแลกเปลี่ยนเรียนรู้ ทางวิชาการ และได้ฝึกทักษะต่างๆ จากการ นำเสนอผลงานวิจัย ตามวัตถุประสงค์ของ โครงการ <b>เวลา</b> การดำเนินการโครงการเป็นไปตามระยะเวลาที่ กำหนด <b>ต้นทุน</b> การเบิกค่าใช้จ่ายในโครงการเป็นไปตามแผน	เงินรายได้ 20,000	เงินรายได้ -			เนื่องจากใช้ ประกาศเงิน สนับสนุนการไป นำเสนอผลงานฯ แทน

แบบสอบถามการติดตามและประเมินผลแผนปฏิบัติการประจำปี 2559 คณะเภสัชศาสตร์ มหาวิทยาลัยนครสวรรค์  
ครั้งที่ 2 (1 กุมภาพันธ์ 2558 - 31 พฤษภาคม 2559)

ยุทธศาสตร์ที่ 2 การจัดการหลักสูตรที่ส่งเสริมสมรรถนะของผู้เรียนและระบบการเรียนรู้ที่มีประสิทธิภาพ

(1) รหัส โครงการ	(2) ชื่อโครงการ	(3) ผู้รับผิดชอบโครงการ ผู้ให้ข้อมูล	(4)สถานะโครงการ				(5) รายงานความก้าวหน้า กรณีอยู่ระหว่างดำเนินการ			(6) กรณีเสร็จสิ้นโครงการแล้ว การดำเนินงานตามตัวบ่งชี้ของโครงการ (KPIs)				(7) ปัญหา/อุปสรรค และแนวทางแก้ไข (กรณีเลื่อน/ยกเลิก โครงการ)	
			อยู่ในช่วง ดำเนิน โครงการ	เสร็จ เรียบร้อยแล้ว	เลื่อน โครงการ	ขอ ยกเลิก โครงการ	ด้านกิจกรรม	ด้านระยะเวลา	ด้าน งบประมาณ	ผลการดำเนินงาน	งบประมาณ		บรรลุ		ไม่บรรลุ
											ที่ได้รับ	ที่ใช้จริง			
ภ.204	สัมมนาเชิงปฏิบัติการการพัฒนาการจัดการเรียนการสอนของภาควิชา	หัวหน้างานบริการการศึกษา	✓				<u>การดำเนินงาน</u> -  <u>ปัญหาอุปสรรค</u> -	<u>ระยะเวลา</u> -  <u>ปัญหาอุปสรรค</u> -	<u>งบประมาณ</u> -  <u>ปัญหาอุปสรรค</u> -	<u>ตัวบ่งชี้เชิงปริมาณ</u> 1. จำนวนคณาจารย์ในภาควิชาเข้าร่วมสัมมนาไม่น้อยกว่าร้อยละ 80 ของคณาจารย์ทั้งหมดในภาควิชาที่ปฏิบัติงานอยู่ ณ เวลานั้น 2. มีการจัดทำร่าง มคอ. 3, 4, 5 และ 6 ครบทุกรายวิชา 3. รายงานการสัมมนา <u>ตัวบ่งชี้เชิงคุณภาพ</u> 1. คณาจารย์ในแต่ละภาควิชาได้มีโอกาสแลกเปลี่ยนความคิดเห็น และได้แนวทางในการพัฒนาการจัดการเรียนการสอน (ระบุใน มคอ. 3, 4, 5, 6) ตามวัตถุประสงค์ 2. ผู้เข้าร่วมโครงการมีความพึงพอใจต่อการจัดโครงการอยู่ในคะแนน 3.50 (ประเมินจากแบบสอบถาม สเกล 1-5) <u>เวลา</u> การดำเนินการโครงการเป็นไปตามระยะเวลาที่กำหนด <u>ต้นทุน</u> การเบิกค่าใช้จ่ายในโครงการเป็นไปตามแผน	เงินรายได้ 23,000	ภาคปฏิบัติ 21,140			

แบบสอบถามการติดตามและประเมินผลแผนปฏิบัติการประจำปี 2559 คณะเภสัชศาสตร์ มหาวิทยาลัยนครสวรรค์  
ครั้งที่ 2 (1 กุมภาพันธ์ 2558 - 31 พฤษภาคม 2559)

ยุทธศาสตร์ที่ 2 การจัดการหลักสูตรที่ส่งเสริมสมรรถนะของผู้เรียนและระบบการเรียนรู้ที่มีประสิทธิภาพ

(1) รหัส โครงการ	(2) ชื่อโครงการ	(3) ผู้รับผิดชอบโครงการ ผู้ให้ข้อมูล	(4)สถานะโครงการ				(5) รายงานความก้าวหน้า กรณีอยู่ระหว่างดำเนินการ			(6) กรณีเสร็จสิ้นโครงการแล้ว การดำเนินงานตามตัวบ่งชี้ของโครงการ (KPIs)				(7) ปัญหา/อุปสรรค และแนวทางแก้ไข (กรณีเลื่อน/ ยกเลิกโครงการ)	
			อยู่ในช่วง ดำเนิน โครงการ	เสร็จ เรียบร้อยแล้ว	เลื่อน โครงการ	ขอ ยกเลิก โครงการ	ด้านกิจกรรม	ด้านระยะเวลา	ด้าน งบประมาณ	ผลการดำเนินงาน	งบประมาณ		บรรลุ		ไม่บรรลุ
											ที่ได้รับ	ที่ใช้จริง			
ภ.205	ดำเนินการและพัฒนาหลักสูตร ของคณะเภสัชศาสตร์	นางสาวจุฑามาศ คัมภีร์พงษ์	✓				<p><b>การดำเนินงาน</b></p> <p><b>กิจกรรมที่ 1</b> การประชุม คณะกรรมการ ประจำหลักสูตร (ธันวาคม 2558)</p> <p><b>กิจกรรมที่ 2</b> การประชุมคณะกรรมการ ประจำหลักสูตร ตาม รอบ มคอ.7 ( 31 พฤษภาคม 2559 และ มิถุนายน 2559)</p> <p><b>กิจกรรมที่ 3</b> การประชุมคณาจารย์ ประจำหลักสูตรและผู้รับผิดชอบหลักสูตร รวมถึงการวิพากษ์ หลักสูตรเพื่อพัฒนา ปรับปรุงหลักสูตร (กรกฎาคม 2559)</p>	<p><b>ระยะเวลา</b></p> <p><b>กิจกรรมที่ 1</b> ธันวาคม 2558 และ กรกฎาคม 2559</p> <p><b>กิจกรรมที่ 2</b> 31 พฤษภาคม 2559 และ มิถุนายน 2559</p> <p><b>กิจกรรมที่ 3</b> (ยัง มิได้กำหนดวัน) สถานที่จัด กิจกรรมคณะ เภสัชศาสตร์ มหาวิทยาลัย นครสวรรค์</p>	<p><b>งบประมาณ</b></p> <p>ระยะเวลาตั้งแต่ 1 กุมภาพันธ์ 2558- 31 พฤษภาคม 2558 ใช้งบประมาณแล้ว จำนวน 1,015 บาท</p>	<p><b>ตัวบ่งชี้เชิงปริมาณ</b></p> <p>1. จำนวนหลักสูตรที่มีการประชุมหลักสูตรอย่างน้อย 2 ครั้ง/ ปี ร้อยละ 100</p> <p>2. จำนวนหลักสูตรที่มีการปรับปรุงหลักสูตรใหม่ ตามมาตรฐาน คุณวุฒิระดับอุดมศึกษาแห่งชาติ (TOF) พ.ศ. 2552 จำนวน 6 หลักสูตร</p> <p><b>ผลการดำเนินงานตามตัวบ่งชี้</b></p> <p>1. การประชุมคณะกรรมการอำนวยการหลักสูตรคณะเภสัช ศาสตร์ เมื่อวันที่ 14 1 กุมภาพันธ์ 2558 มีเข้าร่วมประชุมร้อยละ 100</p> <p>2. การประชุมคณะกรรมการหลักสูตรวิทยาลัยการศึกษามหาบัณฑิต สาขาวิชาวิทยาศาสตร์เครื่องสำอาง เมื่อวันที่ 27 1 กุมภาพันธ์ 2558 มีผู้เข้าร่วมประชุมร้อยละ 83.33</p> <p>3. การประชุมคณะกรรมการอำนวยการหลักสูตรคณะเภสัช ศาสตร์ เมื่อวันที่ 17 พฤศจิกายน 2558 มีผู้เข้าร่วมประชุมร้อยละ 84.62</p> <p>4. การประชุมคณะทำงานปรับปรุงรายวิชาหลักสูตรระดับ บัณฑิตศึกษา เมื่อวันที่ 9 ธันวาคม 2558 มีผู้เข้าร่วมประชุมร้อยละ 100.00</p> <p>5. การประชุมคณะกรรมการอำนวยการหลักสูตรคณะเภสัช ศาสตร์ เมื่อวันที่ 26 31 พฤษภาคม 2559 มีเข้าร่วมประชุม ร้อยละ 83.33</p> <p>6. การประชุมคณะกรรมการหลักสูตรวิทยาลัยการศึกษามหาบัณฑิต สาขาวิชาวิทยาศาสตร์เครื่องสำอาง เมื่อวันที่ 29 31 พฤษภาคม 2559 มีผู้เข้าร่วมประชุมร้อยละ 100.00</p> <p><b>ตัวบ่งชี้เชิงคุณภาพ</b></p> <p>หลักสูตรมีคุณภาพตามมาตรฐานคุณวุฒิระดับอุดมศึกษา แห่งชาติ (TOF) พ.ศ.2552 และ/หรือ มาตรฐานสาขาวิชาชีพ</p> <p><b>ผลการดำเนินงานตามตัวบ่งชี้</b></p> <p>1. อาจารย์ประจำหลักสูตรเข้าร่วมประชุมไม่น้อยกว่าร้อยละ 80</p> <p><b>เวลา</b></p> <p>การดำเนินการโครงการเป็นไปตามระยะเวลาที่กำหนด</p> <p><b>ผลการดำเนินงานตามตัวบ่งชี้</b></p> <p>มีการจัดการประชุมตามระยะเวลาที่กำหนด</p> <p><b>ต้นทุน</b></p> <p>การเบิกค่าใช้จ่ายในโครงการเป็นไปตามแผน</p> <p><b>ผลการดำเนินงานตามตัวบ่งชี้</b></p> <p>ดำเนินการเบิกจ่ายเป็นไปตามแผน</p>	เงินรายได้ 100,000	เงินรายได้ 2,090			

แบบสอบถามการติดตามและประเมินผลแผนปฏิบัติการประจำปี 2559 คณะเภสัชศาสตร์ มหาวิทยาลัยนครสวรรค์

ครั้งที่ 2 (1 1 กุมภาพันธ์ 2558 - 31 พฤษภาคม 2559)

ยุทธศาสตร์ที่ 2 การจัดการหลักสูตรที่ส่งเสริมสมรรถนะของผู้เรียนและระบบการเรียนรู้ที่มีประสิทธิภาพ

(1) รหัส โครงการ	(2) ชื่อโครงการ	(3) ผู้รับผิดชอบโครงการ ผู้ให้ข้อมูล	(4)สถานะโครงการ				(5) รายงานความก้าวหน้า กรณีอยู่ระหว่างดำเนินการ			(6) กรณีเสร็จสิ้นโครงการแล้ว การดำเนินงานตามตัวบ่งชี้ของโครงการ (KPIs)				(7) ปัญหา/อุปสรรค และแนวทางแก้ไข (กรณีเลื่อน/ยกเลิก โครงการ)			
			อยู่ในช่วง ดำเนิน โครงการ	เสร็จ เรียบร้อยแล้ว	เลื่อน โครงการ	ขอ ยกเลิก โครงการ	ด้านกิจกรรม	ด้านระยะเวลา	ด้าน งบประมาณ	ผลการดำเนินงาน	งบประมาณ		บรรลุ		ไม่บรรลุ		
											ที่ได้รับ	ที่ใช้จริง					
ภ.206	โครงการสร้างเสริม ประสบการณ์ การบูรณาการ ความรู้ทางเภสัชกรรมกับงาน เภสัชกรรมโรงพยาบาล (รายวิชา 199221 บทนำทาง เภสัชกรรมสำหรับเภสัช ศาสตร์)	หัวหน้าภาควิชาเทคโนโลยี เภสัชกรรม		✓			การดำเนินงาน -	ระยะเวลา -	งบประมาณ -	<b>ตัวบ่งชี้เชิงปริมาณ</b> นิสิตเข้าร่วมโครงการอย่างน้อยร้อยละ 90 ของ จำนวนนิสิตที่ลงทะเบียนเรียนในรายวิชา 199221 บทนำทางเภสัชกรรมสำหรับเภสัชศาสตร์ ปี การศึกษา 1-2558 <b>ผลการดำเนินงานตามตัวบ่งชี้</b> นิสิตเข้าร่วมโครงการ จำนวน 90 คน จากนิสิต ทั้งหมด 93 คน คิดเป็นร้อยละ 96.77 <b>ตัวบ่งชี้เชิงคุณภาพ</b> 1. นิสิตมีความพึงพอใจต่อกิจกรรม โดยมีคะแนน เฉลี่ยไม่น้อยกว่า 3.5 (จาก 5 คะแนน) 2. นิสิตสามารถตอบแบบทดสอบที่เกี่ยวข้องกับ การประยุกต์ใช้ความรู้ กับงานเภสัชกรรม โรงพยาบาล โดยมีคะแนนเฉลี่ยไม่น้อยกว่า 8.0 (จาก 10 คะแนน) <b>ผลการดำเนินงานตามตัวบ่งชี้</b> 1. นิสิตมีความพึงพอใจต่อกิจกรรมเฉลี่ย 4.63 ± 0.51 2. นิสิตทำแบบทดสอบได้คะแนน 5 เต็ม คิดเป็น ร้อยละ 75 และที่เหลือได้คะแนนแบบทดสอบ 4 คะแนน ดังนั้น คะแนนแบบทดสอบที่นิสิตทำได้ ไม่น้อยกว่า 8.0 ร้อยละ 100 <b>เวลา</b> การจัดโครงการเป็นไปตามระยะเวลาที่กำหนด <b>ผลการดำเนินงานตามตัวบ่งชี้</b> จัดกิจกรรมตามระยะเวลาที่กำหนด <b>ต้นทุน</b> การเบิกจ่ายไม่เกินวงเงินงบประมาณที่ได้รับ อนุมัติ <b>ผลการดำเนินงานตามตัวบ่งชี้</b> การเบิกค่าใช้จ่ายในโครงการตรงเวลา และ ภายในงบประมาณที่ขอไว้	เงินรายได้ 4,600	เงินรายได้ 3,250	✓		✓	✓	✓

(1) รหัส โครงการ	(2) ชื่อโครงการ	(3) ผู้รับผิดชอบโครงการ ผู้ให้ข้อมูล	(4)สถานะโครงการ				(5) รายงานความก้าวหน้า กรณีอยู่ระหว่างดำเนินการ			(6) กรณีเสร็จสิ้นโครงการแล้ว การดำเนินงานตามตัวบ่งชี้ของโครงการ (KPIs)					(7) ปัญหา/อุปสรรค และแนวทางแก้ไข (กรณีเลื่อน/ยกเลิก โครงการ)
			อยู่ในช่วง ดำเนิน โครงการ	เสร็จ เรียบร้อยแล้ว	เลื่อน โครงการ	ขอ ยกเลิก โครงการ	ด้านกิจกรรม	ด้านระยะเวลา	ด้าน งบประมาณ	ผลการดำเนินงาน	งบประมาณ		บรรลุ	ไม่บรรลุ	
											ที่ได้รับ	ที่ใช้จ่ายจริง			
ภ.207	สนับสนุนการเรียนการสอน รายวิชา ของคณะเภสัชศาสตร์	หัวหน้างานบริการการศึกษา	✓				การดำเนินงาน ครั้งที่ 2 วันที่ 15 ม.ค.59	ระยะเวลา	งบประมาณ	<b>ตัวบ่งชี้เชิงปริมาณ</b> นิสิตเข้าร่วมโครงการไม่ต่ำกว่าร้อยละ 80 ในแต่ละกิจกรรม <b>ตัวบ่งชี้เชิงคุณภาพ</b> นิสิตเข้าร่วมโครงการมีความพึงพอใจต่อการจัดโครงการอยู่ในคะแนน 3.50 (ประเมินจากแบบสอบถาม สเกล 1-5) <b>เวลา</b> การดำเนินการโครงการเป็นไปตามระยะเวลาที่กำหนด <b>ต้นทุน</b> การเบิกค่าใช้จ่ายในโครงการเป็นไปตามแผน	เงินรายได้ 29,550 แผ่นดิน 10,000	เงินรายได้ - แผ่นดิน -			
ภ.208	สร้างเสริมประสบการณ์การ เรียนรู้เชิงวิชาชีพโดย ผู้เชี่ยวชาญ	หัวหน้าภาควิชาเภสัชกรรม ปฏิบัติ	✓				การดำเนินงาน เชิญ อ.พิเศษมา สอน จำนวน 11 คน รวม 19 ครั้ง เบิกจ่ายเงินทั้งสิ้น 16,400 บาท ทั้งนี้ยังไม่ สามารถสรุป โครงการได้ เนื่องจากอาจจะ มีการเชิญ อ.พิเศษ ในเดือน ส.ค. 59 ปัญหาอุปสรรค -	ระยะเวลา เชิญ อ.พิเศษมา สอนตั้งแต่ วันที่ 4 พ.ย. 58 - 19 เม.ย. 59	งบประมาณ -	<b>ตัวบ่งชี้เชิงปริมาณ</b> จำนวนนิสิตที่เข้าร่วมโครงการไม่ต่ำกว่าร้อยละ 90 <b>ตัวบ่งชี้เชิงคุณภาพ</b> คะแนนเฉลี่ยความพึงพอใจของนิสิตในประเด็นของการได้รับความรู้และประสบการณ์จากผู้เชี่ยวชาญที่มีประสบการณ์ตรงในแต่ละรายวิชาไม่ต่ำกว่า 3.5 จากคะแนนเต็ม 5 <b>เวลา</b> การดำเนินการโครงการเป็นไปตามระยะเวลาที่กำหนด <b>ต้นทุน</b> การเบิกค่าใช้จ่ายในโครงการเป็นไปตามแผน	เงินรายได้ 20,000	เงินรายได้ 16,400			

แบบสอบถามการติดตามและประเมินผลแผนปฏิบัติการประจำปี 2559 คณะเภสัชศาสตร์ มหาวิทยาลัยนครสวรรค์  
ครั้งที่ 2 (1 กุมภาพันธ์ 2558 – 31 พฤษภาคม 2559)

ยุทธศาสตร์ที่ 2 การจัดการหลักสูตรที่ส่งเสริมสมรรถนะของผู้เรียนและระบบการเรียนรู้ที่มีประสิทธิภาพ

(1) รหัส โครงการ	(2) ชื่อโครงการ	(3) ผู้รับผิดชอบโครงการ ผู้ให้ข้อมูล	(4)สถานะโครงการ				(5) รายงานความก้าวหน้า กรณีอยู่ระหว่างดำเนินการ			(6) กรณีเสร็จสิ้นโครงการแล้ว การดำเนินงานตามตัวบ่งชี้ของโครงการ (KPIs)				(7) ปัญหา/อุปสรรค และแนวทางแก้ไข (กรณีเลื่อน/ยกเลิก โครงการ)	
			อยู่ในช่วง ดำเนิน โครงการ	เสร็จ เรียบร้อยแล้ว	เลื่อน โครงการ	ขอ ยกเลิก โครงการ	ด้านกิจกรรม	ด้านระยะเวลา	ด้าน งบประมาณ	ผลการดำเนินงาน	งบประมาณ		บรรลุ		ไม่บรรลุ
											ที่ได้รับ	ที่ใช้จริง			
ภ.209	การผลิตสื่อวีดิทัศน์ เรื่อง ทักษะการให้คำปรึกษาผู้ป่วย สำหรับนิสิตเภสัชศาสตร์	หัวหน้าภาควิชาเภสัชกรรม ปฏิบัติ				✓	การดำเนินงาน - ขออนุมัติ โครงการแล้ว - เริ่มทำสื่อวิดีโอ ทัศน์การใช้ยาใน การสื่อสาร ภาษาอังกฤษ - อยู่ระหว่างการ จัดทำบทสนทนา จัดทำคลิป ภาษาไทย  ปัญหาอุปสรรค -	ระยะเวลา       ปัญหาอุปสรรค -	งบประมาณ       ปัญหาอุปสรรค -	<u>ตัวบ่งชี้เชิงปริมาณ</u> ผลิตสื่อวีดิทัศน์ ทักษะการสื่อสารและการให้ คำปรึกษาแนะนำการใช้ยาโดยเภสัชกร <u>ตัวบ่งชี้เชิงคุณภาพ</u> สื่อวีดิทัศน์ที่ผลิตขึ้น นำไปเผยแพร่ในช่องทางที่ นิสิตเข้าถึงได้ง่าย มีนิตินำสื่อไปใช้ประโยชน์ เช่น ศึกษาเรียนรู้ด้วยตนเอง และใช้ในการเตรียม ตัวสอบ ผู้ใช้สื่อมีความพึงพอใจต่อสื่อที่ผลิตขึ้น <u>เวลา</u> การดำเนินการโครงการเป็นไปตามระยะเวลาที่ กำหนด <u>ต้นทุน</u> การเบิกค่าใช้จ่ายในโครงการเป็นไปตามแผน	เงินรายได้ 30,000	เงินรายได้ -			ผู้รับผิดชอบ โครงการไม่สามารถ จัดเตรียมเนื้อหา และจัดทำสื่อ วีดิทัศน์ได้ทันตาม กำหนดเวลาที่ระบุ ไว้ในโครงการ ดังกล่าว
ภ.210	ศึกษาปัญหาสาธารณสุขใน ชุมชน	ผศ.ดร.นิลวรรณ อยู่ภักดี		✓			การดำเนินงาน - พานิสิตลง พื้นที่ รพ.สต. อำเภอบาง กระทุ่ม วันที่ 8 มี.ค. 59 เรียบร้อยแล้ว - ส่งรูปเล่มแล้ว โดยส่งให้คุณ สุรินทร์ เพื่อ ดำเนินการต่อไป ปัญหาอุปสรรค -	ระยะเวลา -     ปัญหาอุปสรรค -	งบประมาณ -     ปัญหาอุปสรรค -	<u>ตัวบ่งชี้เชิงปริมาณ</u> จำนวนนิสิตชั้นปีที่ 3 เข้าร่วมการดูงานร้อยละ 100 <u>ผลการดำเนินงานตามตัวบ่งชี้</u> นิสิตชั้นปีที่ 3 ที่ลงทะเบียนเรียนในรายวิชา ได้ เดินทางลงพื้นที่และสำรวจปัญหาสาธารณสุขใน ชุมชนอำเภอบางกระทุ่ม ครบทุกคน คิดเป็นร้อย ละ 100 <u>ตัวบ่งชี้เชิงคุณภาพ</u> ประเมินการนำเสนอร่างโครงการแก้ไขปัญหา สาธารณสุขในชุมชน ให้เป็นไปตามวัตถุประสงค์ ข้อ 6.1 (ทุกกลุ่มได้รับคะแนนร้อยละ 70 ขึ้นไป) <u>ผลการดำเนินงานตามตัวบ่งชี้</u> นิสิตทั้ง 12 กลุ่ม ได้คะแนนการนำเสนอโครงการ แก้ไขปัญหาสาธารณสุขในชุมชน เกินร้อยละ 70 <u>เวลา</u> การดำเนินการโครงการเป็นไปตามระยะเวลาที่ กำหนด	เงินรายได้ 32,760	เงินรายได้ 18,085	✓	✓	

แบบสอบถามการติดตามและประเมินผลแผนปฏิบัติการประจำปี 2559 คณะเภสัชศาสตร์ มหาวิทยาลัยนครสวรรค์

ครั้งที่ 2 (1 กุมภาพันธ์ 2558 – 31 พฤษภาคม 2559)

ยุทธศาสตร์ที่ 2 การจัดการหลักสูตรที่ส่งเสริมสมรรถนะของผู้เรียนและระบบการเรียนรู้ที่มีประสิทธิภาพ

(1) รหัส โครงการ	(2) ชื่อโครงการ	(3) ผู้รับผิดชอบโครงการ ผู้ให้ข้อมูล	(4)สถานะโครงการ				(5) รายงานความก้าวหน้า กรณีอยู่ระหว่างดำเนินการ			(6) กรณีเสร็จสิ้นโครงการแล้ว การดำเนินงานตามตัวบ่งชี้ของโครงการ (KPIs)				(7) ปัญหา/อุปสรรค และแนวทางแก้ไข (กรณีเลื่อน/ยกเลิก โครงการ)	
			อยู่ในช่วง ดำเนิน โครงการ	เสร็จ เรียบร้อยแล้ว	เลื่อน โครงการ	ขอ ยกเลิก โครงการ	ด้านกิจกรรม	ด้านระยะเวลา	ด้าน งบประมาณ	ผลการดำเนินงาน	งบประมาณ		บรรลุ		ไม่บรรลุ
											ที่ได้รับ	ที่ใช้จริง			
										ผลการดำเนินงานตามตัวบ่งชี้ สามารถดำเนินโครงการได้ตามระยะเวลาที่ กำหนด <u>ต้นทุน</u> การเบิกค่าใช้จ่ายในโครงการเป็นไปตามแผน ผลการดำเนินงานตามตัวบ่งชี้ ผลการเบิกค่าใช้จ่ายในโครงการเป็นไปตามแผน มีงบประมาณเหลือจากการทำโครงการ			√		
ภ.211	โครงการปริญญาโทสำหรับ นิสิตปริญญาตรี	รองคณบดีฝ่ายวิจัย พัฒนาบุคลากรและการ ต่างประเทศ	✓				<u>การดำเนินงาน</u> -	<u>ระยะเวลา</u> =	<u>งบประมาณ</u> ค่าจ้างเก็บข้อมูล 18,600 บาท ค่าวัสดุ 197,808.45 บาท รวมเป็นเงิน 216,408.45 บาท	<u>ตัวบ่งชี้เชิงปริมาณ</u> 1. จำนวนผลงานวิจัยจากโครงการวิจัยของนิสิต ทั้งหมด 2. จำนวนรายงานฉบับสมบูรณ์ ของโครงการงาน ทั้งหมด 3. โครงการที่ส่งเข้าประกวด/แข่งขันกับ หน่วยงานภายนอก ไม่น้อยกว่า 2 โครงการ <u>ตัวบ่งชี้เชิงคุณภาพ</u> 1. นิสิตมีความรู้ ความเข้าใจหลักการวิจัย กระบวนการ การวิจัย และการนำเสนอ ผลงานวิจัย ตามวัตถุประสงค์ของรายวิชา 2. ผลการประเมินการนำเสนอโครงการอยู่ใน ระดับดี <u>เวลา</u> การจัดโครงการเป็นไปตามระยะเวลาที่กำหนด <u>ต้นทุน</u> การเบิกจ่ายไม่เกินวงเงินงบประมาณที่ได้รับ อนุมัติ	เงินรายได้ 378,068	เงินรายได้ 216,408.45			



แบบสอบถามการติดตามและประเมินผลแผนปฏิบัติการประจำปี 2559 คณะเภสัชศาสตร์ มหาวิทยาลัยนครสวรรค์  
ครั้งที่ 2 (1 กุมภาพันธ์ 2558 - 31 พฤษภาคม 2559)

ยุทธศาสตร์ที่ 2 การจัดการหลักสูตรที่ส่งเสริมสมรรถนะของผู้เรียนและระบบการเรียนรู้ที่มีประสิทธิภาพ

(1) รหัส โครงการ	(2) ชื่อโครงการ	(3) ผู้รับผิดชอบโครงการ ผู้ให้ข้อมูล	(4)สถานะโครงการ				(5) รายงานความก้าวหน้า กรณีอยู่ระหว่างดำเนินการ			(6) กรณีเสร็จสิ้นโครงการแล้ว การดำเนินงานตามตัวบ่งชี้ของโครงการ (KPIs)				(7) ปัญหา/อุปสรรค และแนวทางแก้ไข (กรณีเลื่อน/ยกเลิก โครงการ)	
			อยู่ในช่วง ดำเนิน โครงการ	เสร็จ เรียบร้อยแล้ว	เลื่อน โครงการ	ขอ ยกเลิก โครงการ	ด้านกิจกรรม	ด้านระยะเวลา	ด้าน งบประมาณ	ผลการดำเนินงาน	งบประมาณ		บรรลุ		ไม่บรรลุ
											ที่ได้รับ	ที่ใช้จริง			
ภ.212	สนับสนุนงานปริญญาโท ระดับปริญญาตรี คณะเภสัช ศาสตร์ มหาวิทยาลัยนครสวรรค์	รองคณบดีฝ่ายวิจัย พัฒนาบุคลากรและการ ต่างประเทศ	✓				การดำเนินงาน อยู่ระหว่าง ดำเนินกิจกรรม	ระยะเวลา	งบประมาณ	<b>ตัวบ่งชี้เชิงปริมาณ</b> โครงการวิจัยที่เกี่ยวข้องได้รับการสนับสนุน สารเคมีอย่างพอเพียง <b>ตัวบ่งชี้เชิงคุณภาพ</b> การบริหารจัดการทรัพยากรสารเคมีของคณะฯ เป็นไปอย่างมีประสิทธิภาพ <b>เวลา</b> การจัดโครงการเป็นไปตามระยะเวลาที่กำหนด <b>ต้นทุน</b> การเบิกจ่ายไม่เกินวงเงินงบประมาณที่ได้รับ อนุมัติ	เงินรายได้ 60,000	เงินรายได้ -			
ภ.213	ฝึกอบรมบทบาทการเป็น อาจารย์ และพัฒนาการสอน	รองคณบดีฝ่ายวิชาการและ เภสัชศาสตร์ศึกษา		✓			การดำเนินงาน อยู่ระหว่างสรุ ปรายงานโครงการ	ระยะเวลา	งบประมาณ	<b>ตัวบ่งชี้เชิงปริมาณ</b> คณาจารย์เข้าร่วมโครงการจำนวนอย่างน้อยร้อยละ 80 ของจำนวนคณาจารย์ที่อยู่ปฏิบัติงานใน คณะฯตามรอบปีงบประมาณ <b>ตัวบ่งชี้เชิงคุณภาพ</b> อาจารย์เกิดความเข้าใจในบทบาทและตระหนัก ถึงความสำคัญของการพัฒนาตนเองด้านการ จัดการเรียนการสอน และได้เรียนรู้จากการ แลกเปลี่ยนเรียนรู้กับวิทยากรและคณาจารย์ ผู้เข้าร่วมโครงการ <b>เวลา</b> การดำเนินการโครงการเป็นไปตามระยะเวลาที่ กำหนด <b>ผลการดำเนินการ</b> ครั้งที่ 1 วันที่ 11 พ.ค.59 ครั้งที่ 2 วันที่ 24 มิ.ย.59 <b>ต้นทุน</b> การเบิกค่าใช้จ่ายในโครงการเป็นไปตามแผน	เงินรายได้ 45,900	เงินรายได้ -			

แบบสอบถามการติดตามและประเมินผลแผนปฏิบัติการประจำปี 2559 คณะเภสัชศาสตร์ มหาวิทยาลัยนครสวรรค์  
ครั้งที่ 2 (1 กุมภาพันธ์ 2558 - 31 พฤษภาคม 2559)

ยุทธศาสตร์ที่ 2 การจัดการหลักสูตรที่ส่งเสริมสมรรถนะของผู้เรียนและระบบการเรียนรู้ที่มีประสิทธิภาพ

(1) รหัส โครงการ	(2) ชื่อโครงการ	(3) ผู้รับผิดชอบโครงการ ผู้ให้ข้อมูล	(4)สถานะโครงการ				(5) รายงานความก้าวหน้า กรณีอยู่ระหว่างดำเนินการ			(6) กรณีเสร็จสิ้นโครงการแล้ว การดำเนินงานตามตัวบ่งชี้ของโครงการ (KPIs)				(7) ปัญหา/อุปสรรค และแนวทางแก้ไข (กรณีเลื่อน/ยกเลิก โครงการ)	
			อยู่ในช่วง ดำเนิน โครงการ	เสร็จ เรียบร้อยแล้ว	เลื่อน โครงการ	ขอ ยกเลิก โครงการ	ด้านกิจกรรม	ด้านระยะเวลา	ด้าน งบประมาณ	ผลการดำเนินงาน	งบประมาณ		บรรลุ		ไม่บรรลุ
											ที่ได้รับ	ที่ใช้จริง			
ภ.214	สนับสนุนการจัดทำการวิจัยในชั้นเรียนและนวัตกรรมการเรียนการสอน	ผู้ช่วยคณบดีฝ่ายพัฒนาการเรียนการสอน		√			การดำเนินงานอยู่ระหว่างจัดทำรายงานโครงการ	ระยะเวลา -	งบประมาณ -	<b>ตัวบ่งชี้เชิงปริมาณ</b> 1. มีผลงานวิจัยในชั้นเรียน อย่างน้อย 3 ผลงาน 2. มีนวัตกรรมทางการศึกษา อย่างน้อย 3 ผลงาน <b>ตัวบ่งชี้เชิงคุณภาพ</b> คณาจารย์ได้มีประสบการณ์การทำวิจัยเพื่อพัฒนาการเรียนการสอนของคณาจารย์ <b>เวลา</b> การดำเนินการโครงการเป็นไปตามระยะเวลาที่กำหนด <b>ต้นทุน</b> การเบิกค่าใช้จ่ายในโครงการเป็นไปตามแผน	เงินรายได้ 15,000	เงินรายได้ 15,000			
ภ.215	แลกเปลี่ยนเรียนรู้ด้านพัฒนาการเรียนการสอน	ผู้ช่วยคณบดีฝ่ายพัฒนาการเรียนการสอน		√			การดำเนินงานอยู่ระหว่างจัดทำรายงานโครงการ	ระยะเวลา -	งบประมาณ -	<b>ตัวบ่งชี้เชิงปริมาณ</b> มีผู้เข้าร่วมโครงการอย่างน้อยร้อยละ 80 ของเป้าหมาย <b>ตัวบ่งชี้เชิงคุณภาพ</b> ผู้เข้าร่วมโครงการมีความพึงพอใจมากกว่า 3.5 (จากคะแนนเต็ม 5) <b>เวลา</b> การดำเนินการโครงการเป็นไปตามระยะเวลาที่กำหนด <b>ต้นทุน</b> การเบิกค่าใช้จ่ายในโครงการเป็นไปตามแผน	เงินรายได้ 7,000	เงินรายได้ 3,000			

แบบสอบถามการติดตามและประเมินผลแผนปฏิบัติการประจำปี 2559 คณะเภสัชศาสตร์ มหาวิทยาลัยนครสวรรค์

ครั้งที่ 2 (1 กุมภาพันธ์ 2558 - 31 พฤษภาคม 2559)

ยุทธศาสตร์ที่ 2 การจัดการหลักสูตรที่ส่งเสริมสมรรถนะของผู้เรียนและระบบการเรียนรู้ที่มีประสิทธิภาพ

(1) รหัส โครงการ	(2) ชื่อโครงการ	(3) ผู้รับผิดชอบโครงการ ผู้ให้ข้อมูล	(4)สถานะโครงการ				(5) รายงานความก้าวหน้า กรณีอยู่ระหว่างดำเนินการ			(6) กรณีเสร็จสิ้นโครงการแล้ว การดำเนินงานตามตัวบ่งชี้ของโครงการ (KPIs)				(7) ปัญหา/อุปสรรค และแนวทางแก้ไข (กรณีเลื่อน/ยกเลิก โครงการ)	
			อยู่ในช่วง ดำเนิน โครงการ	เสร็จ เรียบร้อยแล้ว	เลื่อน โครงการ	ขอ ยกเลิก โครงการ	ด้านกิจกรรม	ด้านระยะเวลา	ด้าน งบประมาณ	ผลการดำเนินงาน	งบประมาณ		บรรลุ		ไม่บรรลุ
											ที่ได้รับ	ที่ใช้จริง			
ภ.216	โครงการพัฒนาทักษะ อาจารย์ด้านการจัดการ เรียนการสอนที่เน้นผู้เรียน เป็นสำคัญ	ผู้ช่วยคณบดีฝ่าย พัฒนาการเรียนการสอน				✓	การดำเนินงาน -	ระยะเวลา -	งบประมาณ -	<b>ตัวบ่งชี้เชิงปริมาณ</b> 1. จัดประชุมย่อย 1 ครั้ง เพื่อแลกเปลี่ยน ประสบการณ์ภายในภาควิชาเภสัชกรรมปฏิบัติ และเพื่อร่วมวางแผนนำประสบการณ์ที่ได้มาใช้ในการ จัดการเรียนการสอนในรายวิชา 2. มีการนำประสบการณ์ที่ได้มาใช้ในการปรับปรุง พัฒนาการเรียนการสอนหรือพัฒนาอาจารย์ ผู้ช่วยสอน (Facilitator) อย่างน้อย 1 รายวิชา <b>ตัวบ่งชี้เชิงคุณภาพ</b> 1. ผลประเมินความพึงพอใจของอาจารย์ ที่เข้าร่วม โครงการไม่ต่ำกว่า 3.51 (จากคะแนนเต็ม 5 คะแนน) 2. ผลประเมินความพึงพอใจของผู้เรียน ในรายวิชาที่ มีการประยุกต์ใช้องค์ความรู้ที่ได้จากโครงการ อบรมนี้ ไม่ต่ำกว่า 3.51 (จากคะแนนเต็ม 5 คะแนน) <b>เวลา</b> การจัดโครงการเป็นไปตามระยะเวลาที่กำหนด <b>ต้นทุน</b> การเบิกจ่ายไม่เกินวงเงินงบประมาณที่ได้รับอนุมัติ	เงินรายได้ 63,440	เงินรายได้ -			ไม่สามารถหาเวลา ที่เหมาะสมในการ จัดโครงการได้
ภ.217	สหกิจศึกษาด้านวิทยาศาสตร์ เครื่องสำอาง	นางจิตติพร คล้ายแท้		✓			การดำเนินงาน -	ระยะเวลา -	งบประมาณ -	<b>ตัวบ่งชี้เชิงปริมาณ</b> นิสิตที่มีคุณสมบัติตามหลักสูตร เข้าร่วมอบรมเตรียม ความพร้อม และเข้าร่วมสหกิจศึกษาครบทุกราย <b>ตัวบ่งชี้เชิงคุณภาพ</b> นิสิตที่เข้าร่วมอบรมมีความพร้อมและความมั่นใจใน การเข้าปฏิบัติงานที่สถานประกอบการ นิสิตที่ผ่านสหกิจศึกษามีทักษะและความพร้อม เพื่อที่จะเข้าสู่ระบบการทำงาน <b>เวลา</b> การจัดโครงการเป็นไปตามระยะเวลาที่กำหนด <b>ต้นทุน</b> การเบิกจ่ายไม่เกินวงเงินงบประมาณที่ได้รับอนุมัติ	เงินรายได้ 92,500	เงินรายได้ 25,184.75	✓		

แบบสอบถามการติดตามและประเมินผลแผนปฏิบัติการประจำปี 2559 คณะเภสัชศาสตร์ มหาวิทยาลัยนครสวรรค์  
ครั้งที่ 2 (1 กุมภาพันธ์ 2558 - 31 พฤษภาคม 2559)

ยุทธศาสตร์ที่ 2 การจัดการหลักสูตรที่ส่งเสริมสมรรถนะของผู้เรียนและระบบการเรียนรู้ที่มีประสิทธิภาพ

(1) รหัส โครงการ	(2) ชื่อโครงการ	(3) ผู้รับผิดชอบโครงการ ผู้ให้ข้อมูล	(4)สถานะโครงการ				(5) รายงานความก้าวหน้า กรณีอยู่ระหว่างดำเนินการ			(6) กรณีเสร็จสิ้นโครงการแล้ว การดำเนินงานตามตัวบ่งชี้ของโครงการ (KPIs)					(7) ปัญหา/อุปสรรค และแนว ทางแก้ไข (กรณี เลื่อน/ยกเลิก โครงการ)
			อยู่ในช่วง ดำเนิน โครงการ	เสร็จ เรียบร้อยแล้ว	เลื่อน โครงการ	ขอ ยกเลิก โครงการ	ด้านกิจกรรม	ด้านระยะเวลา	ด้าน งบประมาณ	ผลการดำเนินงาน	งบประมาณ		บรรลุ	ไม่บรรลุ	
											ที่ได้รับ	ที่ใช้จริง			
ภ.218	สหกิจศึกษาด้านวิทยาศาสตร์ เครื่องสำอางต่างประเทศ	นางจิตติพร คล้ายแท้		✓			การ ดำเนินงาน นิสิตกำลัง ปฏิบัติงานสห กิจศึกษา ปัญหา อุปสรรค -	ระยะเวลา วันที่ 4 มค.-30 พค. 59  ปัญหาอุปสรรค -	งบประมาณ   ปัญหาอุปสรรค -	<b>ตัวบ่งชี้เชิงปริมาณ</b> จำนวนนิสิตที่เข้าร่วมโครงการอย่างน้อย 1 คน <b>ตัวบ่งชี้เชิงคุณภาพ</b> นิสิตที่เข้าร่วมโครงการมีการพัฒนาการด้านความรู้ และทักษะทางวิทยาศาสตร์เครื่องสำอางเพิ่มมาก ขึ้น <b>เวลา</b> การจัดโครงการเป็นไปตามระยะเวลาที่กำหนด <b>ต้นทุน</b> การเบิกจ่ายไม่เกินวงเงินงบประมาณที่ได้รับอนุมัติ	แหล่งอื่น 224,600	แหล่งอื่น รอสรุ รายงาน การเงิน	✓  ✓  ✓  ✓		
ภ.219	ฝึกปฏิบัติงานวิทยาศาสตร์ เครื่องสำอาง	นางจิตติพร คล้ายแท้		✓			การ ดำเนินงาน -  ปัญหา อุปสรรค -	ระยะเวลา -  ปัญหาอุปสรรค -	งบประมาณ -  ปัญหาอุปสรรค -	<b>ตัวบ่งชี้เชิงปริมาณ</b> นิสิตผ่านการฝึกปฏิบัติงานร้อยละ 100 <b>ผลการดำเนินงานตามตัวบ่งชี้</b> นิสิตผ่านการประเมินร้อยละ 100 <b>ตัวบ่งชี้เชิงคุณภาพ</b> นิสิตที่ร่วมโครงการมีทักษะในด้านที่เข้ารับการฝึก ปฏิบัติงานเพิ่มมากขึ้น <b>ผลการดำเนินงานตามตัวบ่งชี้</b> จากผลการประเมินนิสิตมีผลคะแนนประเมิน 78.17 ค่าระดับการประเมินผ่าน จึงถือว่านิสิตมี ทักษะในด้านที่เข้ารับการฝึกปฏิบัติงานเพิ่มมากขึ้น <b>เวลา</b> การจัดโครงการเป็นไปตามระยะเวลาที่กำหนด <b>ผลการดำเนินงานตามตัวบ่งชี้</b> การจัดโครงการเป็นไปตามระยะเวลาที่กำหนด <b>ต้นทุน</b> การเบิกจ่ายไม่เกินวงเงินงบประมาณที่ได้รับอนุมัติ <b>ผลการดำเนินงานตามตัวบ่งชี้</b> *** ยังไม่ได้รับรายงานการเงิน***	เงินรายได้ 8,350	เงินรายได้ -	✓  ✓  ✓  ✓		

แบบสอบถามการติดตามและประเมินผลแผนปฏิบัติการประจำปี 2559 คณะเภสัชศาสตร์ มหาวิทยาลัยนครสวรรค์  
ครั้งที่ 2 (1 กุมภาพันธ์ 2558 - 31 พฤษภาคม 2559)

ยุทธศาสตร์ที่ 2 การจัดการหลักสูตรที่ส่งเสริมสมรรถนะของผู้เรียนและระบบการเรียนรู้ที่มีประสิทธิภาพ

(1) รหัส โครงการ	(2) ชื่อโครงการ	(3) ผู้รับผิดชอบโครงการ ผู้ให้ข้อมูล	(4)สถานะโครงการ				(5) รายงานความก้าวหน้า กรณีอยู่ระหว่างดำเนินการ			(6) กรณีเสร็จสิ้นโครงการแล้ว การดำเนินงานตามตัวบ่งชี้ของโครงการ (KPIs)					(7) ปัญหา/อุปสรรค และแนว ทางแก้ไข (กรณี เลื่อน/ยกเลิก โครงการ)
			อยู่ในช่วง ดำเนิน โครงการ	เสร็จ เรียบร้อยแล้ว	เลื่อน โครงการ	ขอ ยกเลิก โครงการ	ด้านกิจกรรม	ด้านระยะเวลา	ด้าน งบประมาณ	ผลการดำเนินงาน	งบประมาณ		บรรลุ	ไม่บรรลุ	
											ที่ได้รับ	ที่ใช้จริง			
ภ.220	ฝึกปฏิบัติงานเสริม ประสบการณ์สาธารณสุขใน ชุมชน	นางจิตติพร คล้ายแท้		✓			การดำเนินงาน -	ระยะเวลา -	งบประมาณ -	<b>ตัวบ่งชี้เชิงปริมาณ</b> 1. สัดส่วนนิสิตที่สำเร็จการศึกษาตามแผนในแต่ละปีต่อจำนวนนิสิตทั้งหมดไม่น้อยกว่าร้อยละ 90 2. จำนวนกิจกรรมหรือโครงการ ที่ดำเนินการร่วมกับ รพ.สต. เพื่อแก้ไขปัญหาสาธารณสุขในชุมชน <b>ตัวบ่งชี้เชิงคุณภาพ</b> การนำเสนอผลการฝึกปฏิบัติงาน นิสิตมีความรู้ความเข้าใจ ระบบสาธารณสุขในระดับท้องถิ่น สามารถตอบคำถามได้ถูกต้อง <b>เวลา</b> การจัดโครงการเป็นไปตามระยะเวลาที่กำหนด <b>ต้นทุน</b> การเบิกจ่ายไม่เกินวงเงินงบประมาณที่ได้รับอนุมัติ <b>ผลการดำเนินงานตามตัวบ่งชี้</b> <b>*** ยังไม่ได้รับรายงานการเงิน***</b>	แผ่นดิน 138,490 เงินรายได้ 2,840	แผ่นดิน 7,604 เงินรายได้ 1,000	✓		
ภ.221	ฝึกปฏิบัติงานวิชาชีพเภสัช ศาสตร์	นางจิตติพร คล้ายแท้	✓				การดำเนินงาน -	ระยะเวลา นิสิตนำเสนอการฝึกงานวิชาชีพ วันที่ 19-21 ส.ค.59 ปัญหาอุปสรรค ฝึกงาน ผ.1 23 พ.ค.-24 มิ.ย.59 ผ.2 27 มิ.ย. -2 ส.ค.59ซึ่งระยะเวลาฝึกงานเสร็จก่อนเปิดเทอมเพียง 1 สัปดาห์ ซึ่งต้องจัดให้นิสิตนำเสนอผลการฝึกงานหลังเปิดภาคเรียนแล้ว จึงหาวันค่อนข้างยากเพราะนิสิตมีตารางเรียนในเวลาปกติ	งบประมาณ -	<b>ตัวบ่งชี้เชิงปริมาณ</b> 1. นิสิตผ่านการฝึกปฏิบัติงานไม่น้อยกว่าร้อยละ 90 2. แหล่งฝึกที่คณะ/ศศภท. ตอบรับ การเป็นแหล่งฝึกของ ม.นครสวรรค์ ในปริมาณที่เพียงพอ <b>ตัวบ่งชี้เชิงคุณภาพ</b> 1. นิสิตมีผลการฝึกปฏิบัติงานในเกณฑ์ดี-ดีมากไม่น้อยกว่าร้อยละ 80 2. คะแนนความพึงพอใจของนิสิตต่ออาจารย์ประจำแหล่งฝึกมีค่าไม่ต่ำกว่า 3.5 จาก 5 <b>เวลา</b> การจัดโครงการเป็นไปตามระยะเวลาที่กำหนด <b>ต้นทุน</b> การเบิกจ่ายไม่เกินวงเงินงบประมาณที่ได้รับอนุมัติ	แผ่นดิน 575,480 เงินรายได้ 21,310	แผ่นดิน 7,200 เงินรายได้ 1,000			

แบบสอบถามการติดตามและประเมินผลแผนปฏิบัติการประจำปี 2559 คณะเภสัชศาสตร์ มหาวิทยาลัยนครสวรรค์

ครั้งที่ 2 (1 กุมภาพันธ์ 2558 - 31 พฤษภาคม 2559)

ยุทธศาสตร์ที่ 2 การจัดการหลักสูตรที่ส่งเสริมสมรรถนะของผู้เรียนและระบบการเรียนรู้ที่มีประสิทธิภาพ

(1) รหัส โครงการ	(2) ชื่อโครงการ	(3) ผู้รับผิดชอบโครงการ ผู้ให้ข้อมูล	(4)สถานะโครงการ				(5) รายงานความก้าวหน้า กรณีอยู่ระหว่างดำเนินการ			(6) กรณีเสร็จสิ้นโครงการแล้ว การดำเนินงานตามตัวบ่งชี้ของโครงการ (KPIs)				(7) ปัญหา/อุปสรรค และแนวทางแก้ไข (กรณีเลื่อน/ยกเลิก โครงการ)	
			อยู่ในช่วง ดำเนิน โครงการ	เสร็จ เรียบร้อยแล้ว	เลื่อน โครงการ	ขอ ยกเลิก โครงการ	ด้านกิจกรรม	ด้านระยะเวลา	ด้าน งบประมาณ	ผลการดำเนินงาน	งบประมาณ		บรรลุ		ไม่บรรลุ
											ที่ได้รับ	ที่ใช้จริง			
ภ.222	ฝึกปฏิบัติงานบริหารเภสัชกรรม	นางจิตติพร คล้ายแท้	✓				<p><u>การดำเนินงาน</u></p> <p>-</p> <p><u>ปัญหาอุปสรรค</u></p> <p>-</p>	<p><u>ระยะเวลา</u></p> <p>นิสิตจะนำเสนอผลการฝึกงานผลัดที่ 1-3 ในวันที่ 12-16 ก.ย.59</p> <p><u>ปัญหาอุปสรรค</u></p> <p>-</p>	<p><u>งบประมาณ</u></p> <p>-</p> <p><u>ปัญหาอุปสรรค</u></p> <p>-</p>	<p><u>ตัวบ่งชี้เชิงปริมาณ</u></p> <p>1. นิสิตผ่านการฝึกปฏิบัติงานไม่น้อยกว่าร้อยละ 90</p> <p>2. แหล่งฝึกที่ทำบันทึกข้อตกลงความเข้าใจร่วมกัน (MOU) รับนิสิตเข้าฝึกปฏิบัติงานไม่น้อยกว่าร้อยละ 80</p> <p><u>ตัวบ่งชี้เชิงคุณภาพ</u></p> <p>1. นิสิตมีผลการฝึกปฏิบัติงานในเกณฑ์ดี-ดีมาก ไม่น้อยกว่าร้อยละ 80</p> <p>2. คะแนนความพึงพอใจของนิสิตต่ออาจารย์ประจำแหล่งฝึกมีค่าไม่ต่ำกว่า 3.5 จาก 5 คะแนน</p> <p><u>เวลา</u></p> <p>การจัดโครงการเป็นไปตามระยะเวลาที่กำหนด</p> <p><u>ต้นทุน</u></p> <p>การเบิกจ่ายไม่เกินวงเงินงบประมาณที่ได้รับอนุมัติ</p>	<p>แผ่นดิน</p> <p>1,840,870</p> <p>เงินรายได้</p> <p>127,720</p>	<p>แผ่นดิน</p> <p>-</p> <p>เงินรายได้</p> <p>10,742</p>			
ภ.223	ฝึกปฏิบัติงานบริหารเภสัชกรรม ต่างประเทศ	นางจิตติพร คล้ายแท้	✓				<p><u>การดำเนินงาน</u></p> <p>-</p> <p><u>ปัญหาอุปสรรค</u></p> <p>-</p>	<p><u>ระยะเวลา</u></p> <p>นิสิตฝึกงานถึงวันที่ 19 ธ.ค.59</p> <p><u>ปัญหาอุปสรรค</u></p> <p>-</p>	<p><u>งบประมาณ</u></p> <p>-</p> <p><u>ปัญหาอุปสรรค</u></p> <p>-</p>	<p><u>ตัวบ่งชี้เชิงปริมาณ</u></p> <p>จำนวนนิสิตที่เข้าร่วมโครงการอย่างน้อย 1 คน</p> <p><u>ตัวบ่งชี้เชิงคุณภาพ</u></p> <p>1. นิสิตผ่านเกณฑ์การประเมินผลการฝึกปฏิบัติงานบริหารเภสัชกรรมจากแหล่งฝึกของมหาวิทยาลัยในต่างประเทศ</p> <p>2. นิสิตสามารถนำเสนอผลการฝึกปฏิบัติงานเป็นภาษาอังกฤษได้ในระดับดี-ดีมาก</p> <p>3. คณาจารย์และนิสิตที่เข้าฟังการนำเสนอผลการฝึกปฏิบัติงานมีความรู้ ความเข้าใจเกี่ยวกับงานที่นิสิตฝึกปฏิบัติในต่างประเทศ</p> <p>4. นิสิตสามารถตอบคำถามจากผู้เข้าฟังนำเสนอได้อย่างถูกต้อง ครบถ้วน</p> <p><u>เวลา</u></p> <p>การจัดโครงการเป็นไปตามระยะเวลาที่กำหนด</p> <p><u>ต้นทุน</u></p> <p>การเบิกจ่ายไม่เกินวงเงินงบประมาณที่ได้รับอนุมัติ</p>	<p>แหล่งอื่น</p> <p>980,000</p>	<p>แหล่งอื่น</p> <p>-</p>			

แบบสอบถามการติดตามและประเมินผลแผนปฏิบัติการประจำปี 2559 คณะเภสัชศาสตร์ มหาวิทยาลัยนครสวรรค์

ครั้งที่ 2 (1 กุมภาพันธ์ 2558 - 31 พฤษภาคม 2559)

ยุทธศาสตร์ที่ 2 การจัดการหลักสูตรที่ส่งเสริมสมรรถนะของผู้เรียนและระบบการเรียนรู้ที่มีประสิทธิภาพ

(1) รหัส โครงการ	(2) ชื่อโครงการ	(3) ผู้รับผิดชอบโครงการ ผู้ให้ข้อมูล	(4)สถานะโครงการ				(5) รายงานความก้าวหน้า กรณีอยู่ระหว่างดำเนินการ			(6) กรณีเสร็จสิ้นโครงการแล้ว การดำเนินงานตามตัวบ่งชี้ของโครงการ (KPIs)				(7) ปัญหา/อุปสรรค และแนวทางแก้ไข (กรณีเลื่อน/ยกเลิก โครงการ)			
			อยู่ในช่วง ดำเนิน โครงการ	เสร็จ เรียบร้อยแล้ว	เลื่อน โครงการ	ขอ ยกเลิก โครงการ	ด้านกิจกรรม	ด้านระยะเวลา	ด้าน งบประมาณ	ผลการดำเนินงาน	งบประมาณ		บรรลุ		ไม่บรรลุ		
											ที่ได้รับ	ที่ใช้จริง					
ภ.224	ฝึกปฏิบัติงานบริบาลเภสัชกรรมสำหรับนักศึกษาต่างชาติ	นางจิตติพร คล้ายแท้				✓	การดำเนินงาน ยังไม่ได้ขออนุมัติ โครงการ  ปัญหาอุปสรรค -	ระยะเวลา -	งบประมาณ -	<b>ตัวบ่งชี้เชิงปริมาณ</b> จำนวนนักศึกษาต่างชาติมาฝึกปฏิบัติงานตาม จำนวนที่กำหนดและสอดคล้องกับจำนวนนักศึกษา และ/หรือบุคลากร ของมหาวิทยาลัยนครสวรรค์ที่ไป แลกเปลี่ยน ณ มหาวิทยาลัยในต่างประเทศ <b>ตัวบ่งชี้เชิงคุณภาพ</b> นักศึกษาต่างชาติได้เรียนรู้ตามวัตถุประสงค์ของ การฝึกปฏิบัติงานและได้รับประสบการณ์ที่ดีใน การฝึกปฏิบัติงาน ณ แหล่งฝึกของคณะฯ มีผล ตอบรับหรือผลการประเมินที่ดีต่ออาจารย์ แหล่ง ฝึกและแหล่งฝึกปฏิบัติงานของคณะเภสัชศาสตร์ มหาวิทยาลัยนครสวรรค์ <b>เวลา</b> สามารถดำเนินการได้อย่างมีประสิทธิภาพภายใน เวลาที่กำหนด <b>ต้นทุน</b> สามารถดำเนินการได้อย่างมีประสิทธิภาพภายใน งบที่กำหนด	แผ่นดิน 14,500 เงินรายได้ 13,500	แผ่นดิน - เงินรายได้ -			ไม่มีนักศึกษา ต่างชาติเลือกมา ฝึกงาน		
ภ.225	ศึกษาดูงานวิชาชีพเภสัชศาสตร์	นางจิตติพร คล้ายแท้		✓			การดำเนินงาน -	ระยะเวลา -	งบประมาณ -	<b>ตัวบ่งชี้เชิงปริมาณ</b> นิสิตเข้าร่วมโครงการไม่น้อยกว่าร้อยละ 80 <b>ตัวบ่งชี้เชิงคุณภาพ</b> คะแนนความพึงพอใจของนิสิตมีค่าไม่ต่ำกว่า 3.5 จาก 5 <b>เวลา</b> การดำเนินการโครงการเป็นไปตามระยะเวลาที่ กำหนด <b>ต้นทุน</b> การเบิกค่าใช้จ่ายในโครงการเป็นไปตามแผน <b>ผลการดำเนินงานตามตัวบ่งชี้</b> <b>*** ยังไม่ได้รับรายงานการเงิน***</b>	เงินแผ่นดิน 67,180 เงินรายได้ 78,000 แหล่งอื่น 27,900	เงินแผ่นดิน 67,180 เงินรายได้ 34,625 แหล่งอื่น -	✓	✓	✓	✓	

แบบสอบถามการติดตามและประเมินผลแผนปฏิบัติการประจำปี 2559 คณะเภสัชศาสตร์ มหาวิทยาลัยนครสวรรค์  
ครั้งที่ 2 (1 กุมภาพันธ์ 2558 - 31 พฤษภาคม 2559)

ยุทธศาสตร์ที่ 2 การจัดการหลักสูตรที่ส่งเสริมสมรรถนะของผู้เรียนและระบบการเรียนรู้ที่มีประสิทธิภาพ

(1) รหัส โครงการ	(2) ชื่อโครงการ	(3) ผู้รับผิดชอบโครงการ ผู้ให้ข้อมูล	(4)สถานะโครงการ				(5) รายงานความก้าวหน้า กรณีอยู่ระหว่างดำเนินการ			(6) กรณีเสร็จสิ้นโครงการแล้ว การดำเนินงานตามตัวบ่งชี้ของโครงการ (KPIs)				(7) ปัญหา/อุปสรรค และแนวทางแก้ไข (กรณีเลื่อน/ยกเลิก โครงการ)			
			อยู่ในช่วง ดำเนิน โครงการ	เสร็จ เรียบร้อยแล้ว	เลื่อน โครงการ	ขอ ยกเลิก โครงการ	ด้านกิจกรรม	ด้านระยะเวลา	ด้าน งบประมาณ	ผลการดำเนินงาน	งบประมาณ		บรรลุ		ไม่บรรลุ		
											ที่ได้รับ	ที่ใช้จริง					
ภ.226	ศึกษาดูงานวิทยาศาสตร์ เครื่องสำอาง	หัวหน้าภาควิชาเทคโนโลยี เภสัชกรรม (เลขานุการภาควิชา เทคโนโลยีเภสัชกรรม)		✓			การดำเนินงาน -	ระยะเวลา -	งบประมาณ -	<b>ตัวบ่งชี้เชิงปริมาณ</b> นิสิตเข้าร่วมโครงการอย่างน้อยร้อยละ 90 ของ จำนวนนิสิตที่ลงทะเบียนเรียนในรายวิชา 199221 บหน้าทางเภสัชกรรมสำหรับเภสัชศาสตร์ ปี การศึกษา 1-2558 <b>ผลการดำเนินงานตามตัวบ่งชี้</b> นิสิตเข้าร่วมโครงการ จำนวน 90 คน จากนิสิต ทั้งหมด 93 คน คิดเป็นร้อยละ 96.77 <b>ตัวบ่งชี้เชิงคุณภาพ</b> 1. นิสิตมีความพึงพอใจต่อกิจกรรม โดยมีคะแนน เฉลี่ยไม่น้อยกว่า 3.5 (จาก 5 คะแนน) 2. นิสิตสามารถตอบแบบทดสอบที่เกี่ยวข้องกับ การประยุกต์ใช้ความรู้ กับงานเภสัชกรรม โรงพยาบาล โดยมีคะแนนเฉลี่ยไม่น้อยกว่า 8.0 (จาก 10 คะแนน) <b>ผลการดำเนินงานตามตัวบ่งชี้</b> 1. นิสิตมีความพึงพอใจต่อกิจกรรมเฉลี่ย 4.63 ± 0.51 2. นิสิตทำแบบทดสอบได้คะแนน 5 เต็ม คิดเป็น ร้อยละ 75 และที่เหลือได้คะแนนแบบทดสอบ 4 คะแนน ดังนั้น คะแนนแบบทดสอบที่นิสิตทำได้ ไม่น้อยกว่า 8.0 ร้อยละ 100 <b>เวลา</b> การจัดโครงการเป็นไปตามระยะเวลาที่กำหนด <b>ผลการดำเนินงานตามตัวบ่งชี้</b> จัดกิจกรรมตามระยะเวลาที่กำหนด <b>ต้นทุน</b> การเบิกจ่ายไม่เกินวงเงินงบประมาณที่ได้รับ อนุมัติ <b>ผลการดำเนินงานตามตัวบ่งชี้</b> การเบิกค่าใช้จ่ายในโครงการตรงเวลา และ ภายในงบประมาณที่ขอไว้	เงินรายได้ 4,600	เงินรายได้ 3,250	✓		✓	✓	✓



แบบสอบถามการติดตามและประเมินผลแผนปฏิบัติการประจำปี 2559 คณะเภสัชศาสตร์ มหาวิทยาลัยนครสวรรค์

ครั้งที่ 2 (1 กุมภาพันธ์ 2558 - 31 พฤษภาคม 2559)

ยุทธศาสตร์ที่ 2 การจัดการหลักสูตรที่ส่งเสริมสมรรถนะของผู้เรียนและระบบการเรียนรู้ที่มีประสิทธิภาพ

(1) รหัส โครงการ	(2) ชื่อโครงการ	(3) ผู้รับผิดชอบโครงการ ผู้ให้ข้อมูล	(4)สถานะโครงการ				(5) รายงานความก้าวหน้า กรณีอยู่ระหว่างดำเนินการ			(6) กรณีเสร็จสิ้นโครงการแล้ว การดำเนินงานตามตัวบ่งชี้ของโครงการ (KPIs)				(7) ปัญหา/อุปสรรค และแนวทางแก้ไข (กรณีเลื่อน/ยกเลิก โครงการ)	
			อยู่ในช่วง ดำเนิน โครงการ	เสร็จ เรียบร้อยแล้ว	เลื่อน โครงการ	ขอ ยกเลิก โครงการ	ด้านกิจกรรม	ด้านระยะเวลา	ด้าน งบประมาณ	ผลการดำเนินงาน	งบประมาณ		บรรลุ		ไม่บรรลุ
											ที่ได้รับ	ที่ใช้จริง			
ภ.227	อบรมเชิงปฏิบัติการให้บริการทางเภสัชกรรมตามหลักฐานเชิงประจักษ์สำหรับโรคที่พบบ่อยในชุมชน	นางจิตติพร คล้ายแท้		✓			การดำเนินงาน -	ระยะเวลา -	งบประมาณ -	<b>ตัวบ่งชี้เชิงปริมาณ</b> มีผู้เข้าร่วมโครงการไม่น้อยกว่า 40 คน <b>ผลการดำเนินงานตามตัวบ่งชี้</b> มีผู้เข้าร่วมโครงการ 221 คน <b>ปัญหาอุปสรรค</b> จำนวนผู้สนใจสมัครเข้าร่วมโครงการมากกว่าที่ประมาณการไว้ ทำให้ต้องมีการเปลี่ยนสถานที่จัดประชุม ให้รองรับจำนวนผู้เข้าร่วมประชุมได้เพียงพอ <b>ตัวบ่งชี้เชิงคุณภาพ</b> คะแนนความพึงพอใจของผู้เข้าร่วมโครงการมีค่าไม่ต่ำกว่า 3.5 จาก 5 คะแนน <b>ผลการดำเนินงานตามตัวบ่งชี้</b> คะแนนความพึงพอใจของผู้เข้าร่วมด้านวิทยากร ค่าเฉลี่ย 4.28 จาก 5 ด้านการดำเนินการจัดอบรม ค่าเฉลี่ย 4.12 จาก 5 ด้านการประสานงานและบริการโรงแรม ค่าเฉลี่ย 3.7 จาก 5 <b>ปัญหาอุปสรรค</b> ด้านวิทยากร : เอกสาร เวลานั้น การตอบคำถามยังไม่ชัดเจน ด้านการดำเนินการจัดอบรม : เว็บไซต์หายาก เข้าถึงข้อมูลยาก ด้านโรงแรม : ห้องประชุมห่างจากห้องอาหาร เดินไกล ร้อน อาหารกลางวันมีผลไม้ไม่พอ อาหารเบรคไม่หลากหลาย เสริฟช้า ที่ทานเบรคไม่เพียงพอ <b>เวลา</b> การจัดโครงการเป็นไปตามระยะเวลาที่กำหนด <b>ผลการดำเนินงานตามตัวบ่งชี้</b> จัดประชุม วันที่ 30 มี.ค.- 1 เม.ย. 59 เป็นไปตามระยะเวลาที่กำหนด <b>ต้นทุน</b> การเบิกจ่ายไม่เกินวงเงินงบประมาณที่ได้รับอนุมัติ	แผ่นดิน 142,900 แหล่งอื่น 87,000	แผ่นดิน แหล่งอื่น	✓		

แบบสอบถามการติดตามและประเมินผลแผนปฏิบัติการประจำปี 2559 คณะเภสัชศาสตร์ มหาวิทยาลัยนครสวรรค์

ครั้งที่ 2 (1 กุมภาพันธ์ 2558 - 31 พฤษภาคม 2559)

ยุทธศาสตร์ที่ 2 การจัดการหลักสูตรที่ส่งเสริมสมรรถนะของผู้เรียนและระบบการเรียนรู้ที่มีประสิทธิภาพ

(1) รหัส โครงการ	(2) ชื่อโครงการ	(3) ผู้รับผิดชอบโครงการ ผู้ให้ข้อมูล	(4)สถานะโครงการ				(5) รายงานความก้าวหน้า กรณีอยู่ระหว่างดำเนินการ			(6) กรณีเสร็จสิ้นโครงการแล้ว การดำเนินงานตามตัวบ่งชี้ของโครงการ (KPIs)				(7) ปัญหา/อุปสรรค และแนวทางแก้ไข (กรณีเลื่อน/ยกเลิก โครงการ)	
			อยู่ในช่วง ดำเนิน โครงการ	เสร็จ เรียบร้อยแล้ว	เลื่อน โครงการ	ขอ ยกเลิก โครงการ	ด้านกิจกรรม	ด้านระยะเวลา	ด้าน งบประมาณ	ผลการดำเนินงาน	งบประมาณ		บรรลุ		ไม่บรรลุ
											ที่ได้รับ	ที่ใช้จริง			
										ผลการดำเนินงานตามตัวบ่งชี้ เบิกจ่ายงบประมาณจากเงินรายได้ค่าลงทะเบียน ทำให้ไม่ได้ใช้จ่ายงบประมาณแผ่นดิน และรายได้ คณะ					
ภ.228	อบรมเชิงปฏิบัติการให้บริหาร ทางเภสัชกรรมจากผลตรวจ ทางห้องปฏิบัติการ	นางจิตติพร คล้ายแท้		✓			การดำเนินงาน - ขออนุมัติ โครงการ - ประชาสัมพันธ์ - รับสมัคร <u>ปัญหาอุปสรรค</u> -	ระยะเวลา -วันจัดประชุม 25-27 พ.ค.59  <u>ปัญหาอุปสรรค</u> -	งบประมาณ -  <u>ปัญหาอุปสรรค</u> -	<u>ตัวบ่งชี้เชิงปริมาณ</u> มีผู้เข้าร่วมโครงการไม่น้อยกว่า 40 คน <u>ผลการดำเนินงานตามตัวบ่งชี้</u> มีผู้เข้าร่วมโครงการ 104 คน มากกว่าที่ประมาณ การไว้ <u>ปัญหาอุปสรรค</u> ห้องประชุมคับแคบ <u>ตัวบ่งชี้เชิงคุณภาพ</u> คะแนนความพึงพอใจของผู้เข้าร่วมโครงการมีค่า ไม่ต่ำกว่า 3.5 จาก 5 คะแนน <u>ผลการดำเนินงานตามตัวบ่งชี้</u> คะแนนความพึงพอใจของผู้เข้าร่วมโครงการมีค่า 3.95 จาก 5 คะแนน <u>ปัญหาอุปสรรค</u> คะแนนความพึงพอใจของผู้เข้าร่วม ด้านวิทยากร ค่าเฉลี่ย 3.93 จาก 5 ด้านการดำเนินการจัดอบรม ค่าเฉลี่ย 4.11 จาก 5 ด้านการประสานงานและ บริการโรงแรม ค่าเฉลี่ย 4.08 จาก 5 <u>เวลา</u> การจัดโครงการเป็นไปตามระยะเวลาที่กำหนด <u>ผลการดำเนินงานตามตัวบ่งชี้</u> จัดโครงการระหว่างวันที่ 25-27 พฤษภาคม 2559 ในช่วงปีงบประมาณ 2559 <u>ต้นทุน</u> การเบิกจ่ายไม่เกินวงเงินงบประมาณที่ได้รับอนุมัติ <u>ผลการดำเนินงานตามตัวบ่งชี้</u> เบิกค่าใช้จ่ายจากงบประมาณรายได้ค่าลงทะเบียน	แผ่นดิน 142,900 แหล่งอื่น	แผ่นดิน - แหล่งอื่น เงินรายได้ ค่าลงทะเบียน 187,176	✓		

แบบสอบถามการติดตามและประเมินผลแผนปฏิบัติการประจำปี 2559 คณะเภสัชศาสตร์ มหาวิทยาลัยนครสวรรค์  
ครั้งที่ 2 (1 กุมภาพันธ์ 2558 - 31 พฤษภาคม 2559)

ยุทธศาสตร์ที่ 2 การจัดการหลักสูตรที่ส่งเสริมสมรรถนะของผู้เรียนและระบบการเรียนรู้ที่มีประสิทธิภาพ

(1) รหัส โครงการ	(2) ชื่อโครงการ	(3) ผู้รับผิดชอบโครงการ ผู้ให้ข้อมูล	(4)สถานะโครงการ				(5) รายงานความก้าวหน้า กรณีอยู่ระหว่างดำเนินการ			(6) กรณีเสร็จสิ้นโครงการแล้ว การดำเนินงานตามตัวบ่งชี้ของโครงการ (KPIs)				(7) ปัญหา/อุปสรรค และแนวทางแก้ไข (กรณีเลื่อน/ยกเลิก โครงการ)	
			อยู่ในช่วง ดำเนิน โครงการ	เสร็จ เรียบร้อยแล้ว	เลื่อน โครงการ	ขอ ยกเลิก โครงการ	ด้านกิจกรรม	ด้านระยะเวลา	ด้าน งบประมาณ	ผลการดำเนินงาน	งบประมาณ		บรรลุ		ไม่บรรลุ
											ที่ได้รับ	ที่ใช้จริง			
ภ.229	สัมมนาการจัดการเรียน รายวิชาการจัดการคุณภาพใน องค์กร และเตรียมความพร้อม สู่การฝึกปฏิบัติงาน	นางจิตติพร คล้ายแท้		✓			การดำเนินงาน -	ระยะเวลา -	งบประมาณ -	<b>ตัวบ่งชี้เชิงปริมาณ</b> ผู้เข้าร่วมโครงการไม่ต่ำกว่าร้อยละ 80 ของ กลุ่มเป้าหมาย <b>ผลการดำเนินงานตามตัวบ่งชี้</b> กลุ่มเป้าหมาย แห่หลังฝึก 13 แห่ง แห่งละ 2 คน รวม 26 คน มีผู้เข้าร่วมโครงการจากแห่หลังฝึก 7 แห่ง จำนวน 16 คน คิดเป็นร้อยละ 61.54 ต่ำกว่าเป้าหมายที่กำหนดไว้ <b>ปัญหาอุปสรรค</b> มีการจัดอบรม ที่ รร.ท็อปแลนด์ จ.พิษณุโลก ศึกษาดูงานที่ ร.พ.ศรีสวรรค์สุขภาพ จ.สุโขทัย ทำให้เสียเวลาในการเดินทางมาก ลดเวลาการ บรรยายแลกเปลี่ยน <b>ตัวบ่งชี้เชิงคุณภาพ</b> ร้อยละของความพึงพอใจ/องค์ความรู้ที่ได้รับของ ผู้เข้าร่วมโครงการ อย่างน้อย 3.5 จาก 5 คะแนน <b>ผลการดำเนินงานตามตัวบ่งชี้</b> การประเมินประโยชน์ที่ได้รับจากการเข้าร่วม ประชุม 3.9 จาก 5 ความพึงพอใจด้านการเข้าร่วมโครงการ 3.7 ความพึงพอใจการดำเนินการ 3.8 <b>ปัญหาอุปสรรค</b> - เวลาในการดำเนินโครงการในวันที่ศึกษาดูงานไม่ เพียงพอ ไม่ได้ทำกิจกรรมครบตามแผนที่วางไว้ เนื่องจากต้องเสียเวลาการเดินทางไป และ กลับ - มีนิสิตฝึกงานเข้าร่วมโครงการโดยไม่ได้แจ้ง ล่วงหน้า ทำให้กระทบต่อจัดเตรียมเอกสาร การ เดินทางศึกษาดูงาน อาหารว่าง และอาหาร กลางวัน <b>เวลา</b> การจัดโครงการเป็นไปตามระยะเวลาที่กำหนด	ผ่านดิน 181,460 รายได้ 7,700	ผ่านดิน รายได้	✓		

แบบสอบถามการติดตามและประเมินผลแผนปฏิบัติการประจำปี 2559 คณะเภสัชศาสตร์ มหาวิทยาลัยนครสวรรค์  
ครั้งที่ 2 (1 กุมภาพันธ์ 2558 - 31 พฤษภาคม 2559)

ยุทธศาสตร์ที่ 2 การจัดการหลักสูตรที่ส่งเสริมสมรรถนะของผู้เรียนและระบบการเรียนรู้ที่มีประสิทธิภาพ

(1) รหัส โครงการ	(2) ชื่อโครงการ	(3) ผู้รับผิดชอบโครงการ ผู้ให้ข้อมูล	(4)สถานะโครงการ				(5) รายงานความก้าวหน้า กรณีอยู่ระหว่างดำเนินการ			(6) กรณีเสร็จสิ้นโครงการแล้ว การดำเนินงานตามตัวบ่งชี้ของโครงการ (KPIs)				(7) ปัญหา/อุปสรรค และแนวทางแก้ไข (กรณีเลื่อน/ยกเลิก โครงการ)	
			อยู่ในช่วง ดำเนิน โครงการ	เสร็จ เรียบร้อยแล้ว	เลื่อน โครงการ	ขอ ยกเลิก โครงการ	ด้านกิจกรรม	ด้านระยะเวลา	ด้าน งบประมาณ	ผลการดำเนินงาน	งบประมาณ		บรรลุ		ไม่บรรลุ
											ที่ได้รับ	ที่ใช้จริง			
										ผลการดำเนินงานตามตัวบ่งชี้ เป็นไปตามเวลาที่กำหนด <b>ต้นทุน</b> การเบิกจ่ายไม่เกินวงเงินงบประมาณที่ได้รับอนุมัติ <b>ผลการดำเนินงานตามตัวบ่งชี้</b> <b>*** ยังไม่ได้รับรายงานการเงิน***</b>					
ภ.230	สนับสนุนอาจารย์แหล่งฝึก เข้าร่วมอบรม สัมมนา	นางจิตติพร คล้ายแท้		✓			<u>การดำเนินงาน</u> -  <u>ปัญหาอุปสรรค</u> -	<u>ระยะเวลา</u> -  <u>ปัญหาอุปสรรค</u> -	<u>งบประมาณ</u> -  <u>ปัญหาอุปสรรค</u> -	<b>ตัวบ่งชี้เชิงปริมาณ</b> อาจารย์ประจำแหล่งฝึกเข้าร่วมโครงการไม่น้อย กว่า ร้อยละ 80 ของจำนวนที่เชิญ <b>ผลการดำเนินงานตามตัวบ่งชี้</b> อาจารย์เข้าร่วมโครงการจากสถานปฏิบัติการเภสัช กรรมชุมชน ม.นครสวรรค์ จำนวน 2 คน <b>ปัญหาอุปสรรค</b> ไม่ได้ดำเนินการตามแผนงานที่ระบุไว้ในโครงการ <b>ตัวบ่งชี้เชิงคุณภาพ</b> 1. อาจารย์แหล่งฝึกมีความรู้ ความเข้าใจ หลังการ อบรมเพิ่มขึ้น 2. อาจารย์แหล่งฝึกสามารถนำความรู้ที่ได้รับไป ปรับใช้ในการรับนิสิตฝึกปฏิบัติงานบริบาล เภสัชกรรมได้ <b>ผลการดำเนินงานตามตัวบ่งชี้</b> ยังไม่ได้รับสรุปรายงานจากผู้เข้าร่วมโครงการ <b>ปัญหาอุปสรรค</b> ไม่มีการกำกับติดตามโครงการล่วงหน้า <b>เวลา</b> การจัดโครงการเป็นไปตามระยะเวลาที่กำหนด <b>ผลการดำเนินงานตามตัวบ่งชี้</b> จัดโครงการภายในปีงบประมาณ 2559 <b>ต้นทุน</b> การเบิกจ่ายไม่เกินวงเงินงบประมาณที่ได้รับอนุมัติ <b>ผลการดำเนินงานตามตัวบ่งชี้</b> <b>*** ยังไม่ได้รับรายงานการเงิน**</b>	แผ่นดิน 104,000 เงินรายได้ 125,000	แผ่นดิน เงินรายได้		✓	

แบบสอบถามการติดตามและประเมินผลแผนปฏิบัติการประจำปี 2559 คณะเภสัชศาสตร์ มหาวิทยาลัยนครสวรรค์

ครั้งที่ 2 (1 กุมภาพันธ์ 2558 - 31 พฤษภาคม 2559)

ยุทธศาสตร์ที่ 2 การจัดการหลักสูตรที่ส่งเสริมสมรรถนะของผู้เรียนและระบบการเรียนรู้ที่มีประสิทธิภาพ

(1) รหัส โครงการ	(2) ชื่อโครงการ	(3) ผู้รับผิดชอบโครงการ ผู้ให้ข้อมูล	(4)สถานะโครงการ				(5) รายงานความก้าวหน้า กรณีอยู่ระหว่างดำเนินการ			(6) กรณีเสร็จสิ้นโครงการแล้ว การดำเนินงานตามตัวบ่งชี้ของโครงการ (KPIs)				(7) ปัญหา/อุปสรรค และแนวทางแก้ไข (กรณีเลื่อน/ยกเลิก โครงการ)	
			อยู่ในช่วง ดำเนิน โครงการ	เสร็จ เรียบร้อยแล้ว	เลื่อน โครงการ	ขอ ยกเลิก โครงการ	ด้านกิจกรรม	ด้านระยะเวลา	ด้าน งบประมาณ	ผลการดำเนินงาน	งบประมาณ		บรรลุ		ไม่บรรลุ
											ที่ได้รับ	ที่ใช้จริง			
ภ.231	พัฒนาศักยภาพอาจารย์ แหล่งฝึก	นางจิตติพร คล้ายแท้				✓	การดำเนินงาน ยังไม่ได้ขออนุมัติ โครงการ  <u>ปัญหาอุปสรรค</u> -	<u>ระยะเวลา</u> -	<u>งบประมาณ</u> -	<u>ตัวบ่งชี้เชิงปริมาณ</u> มีผู้เข้ารับการอบรมไม่น้อยกว่า 25 คน <u>ตัวบ่งชี้เชิงคุณภาพ</u> คะแนนความพึงพอใจของผู้เข้าร่วมโครงการมีค่า ไม่ต่ำกว่า 3.5 จาก 5 <u>เวลา</u> การจัดโครงการเป็นไปตามระยะเวลาที่กำหนด <u>ต้นทุน</u> การเบิกจ่ายไม่เกินวงเงินงบประมาณที่ได้รับ อนุมัติ	แผ่นดิน 240,800 เงินรายได้ 12,200	แผ่นดิน - เงินรายได้ -			ไม่มีอาจารย์เข้า ร่วมโครงการ เนื่องจากติดภาระ กิจการเรียนการ สอน
ภ.232	สัมมนาวิชาการเพื่อสร้างความ ร่วมมือกับผู้ประกอบการ เครื่องสำอาง	นางจิตติพร คล้ายแท้		✓			การดำเนินงาน ยังไม่ได้ขออนุมัติ โครงการ  <u>ปัญหาอุปสรรค</u> -	<u>ระยะเวลา</u> -	<u>งบประมาณ</u> -	<u>ตัวบ่งชี้เชิงปริมาณ</u> มีผู้เข้าร่วมโครงการไม่น้อยกว่าร้อยละ 80 ของ จำนวนที่เชิญ <u>ผลการดำเนินงานตามตัวบ่งชี้</u> มีผู้สมัครเข้าร่วมโครงการ 5 คน จากจำนวนที่ เชิญ 20 คน คิดเป็นร้อยละ 25 <u>ปัญหาอุปสรรค</u> เวลาในการทำหนังสือเชิญค่อนข้างกระชั้นชิด สถานประกอบการเห็นว่าเป็นการจัดสำหรับ นักวิจัยระดับนานาชาติ ยิ่งอาจไม่เหมาะกับ บริษัท <u>ตัวบ่งชี้เชิงคุณภาพ</u> 1. อาจารย์และผู้ประกอบการอุตสาหกรรม เครื่องสำอางที่ร่วมโครงการมีการแลกเปลี่ยน เรียนรู้และเกิดความสัมพันธ์อันดีระหว่าง หน่วยงาน 2. คะแนนความพึงพอใจของผู้เข้าร่วมโครงการมี ค่าไม่ต่ำกว่า 3.5 จาก 5 คะแนน <u>ผลการดำเนินงานตามตัวบ่งชี้</u> 1. อาจารย์ นักวิจัย และผู้ประกอบการมีการ พบปะ ทำความเข้าใจเกี่ยวกับการปฏิบัติงาน สหกิจศึกษา และแลกเปลี่ยนเกี่ยวกับการวิจัย	เงินรายได้ 63,400	เงินรายได้		✓	

แบบสอบถามการติดตามและประเมินผลแผนปฏิบัติการประจำปี 2559 คณะเภสัชศาสตร์ มหาวิทยาลัยนครสวรรค์

ครั้งที่ 2 (1 กุมภาพันธ์ 2558 - 31 พฤษภาคม 2559)

ยุทธศาสตร์ที่ 2 การจัดการหลักสูตรที่ส่งเสริมสมรรถนะของผู้เรียนและระบบการเรียนรู้ที่มีประสิทธิภาพ

(1) รหัส โครงการ	(2) ชื่อโครงการ	(3) ผู้รับผิดชอบโครงการ ผู้ให้ข้อมูล	(4)สถานะโครงการ				(5) รายงานความก้าวหน้า กรณีอยู่ระหว่างดำเนินการ			(6) กรณีเสร็จสิ้นโครงการแล้ว การดำเนินงานตามตัวบ่งชี้ของโครงการ (KPIs)				(7) ปัญหา/อุปสรรค และแนวทางแก้ไข (กรณีเลื่อน/ยกเลิก โครงการ)	
			อยู่ในช่วง ดำเนิน โครงการ	เสร็จ เรียบร้อยแล้ว	เลื่อน โครงการ	ขอ ยกเลิก โครงการ	ด้านกิจกรรม	ด้านระยะเวลา	ด้าน งบประมาณ	ผลการดำเนินงาน	งบประมาณ		บรรลุ		ไม่บรรลุ
											ที่ได้รับ	ที่ใช้จริง			
										2. และเยี่ยมชมคณะเภสัชศาสตร์ ม.นครสวรรค์ 3. จากการสัมภาษณ์ผู้เข้าร่วมโครงการมีความพึงพอใจระดับมากที่สุด เพราะมีโอกาสได้รู้จักคณะเภสัชศาสตร์ ม.นครสวรรค์ เพิ่มขึ้นทั้งในด้านการเรียนการสอน การวิจัย และสภาพแวดล้อมของคณะฯ <b>ปัญหาอุปสรรค</b> เวลาในการดำเนินงานกระชั้นชิด <b>เวลา</b> การจัดโครงการเป็นไปตามระยะเวลาที่กำหนด <b>ผลการดำเนินงานตามตัวบ่งชี้</b> จัดโครงการได้ตามเวลาที่กำหนด <b>ต้นทุน</b> การเบิกจ่ายไม่เกินวงเงินงบประมาณที่ได้รับอนุมัติ <b>ผลการดำเนินงานตามตัวบ่งชี้</b> <b>*** ยังไม่ได้รับรายงานการเงิน***</b>					
ภ.233	เข้าร่วมปฏิบัติงานในแหล่งฝึกปฏิบัติงานบริหารทางเภสัชกรรม	นางจิตติพร คล้ายแท้				✓	<b>การดำเนินงาน</b> ยังไม่ได้ขออนุมัติโครงการ <b>ปัญหาอุปสรรค</b> -	<b>ระยะเวลา</b> -	<b>งบประมาณ</b> -	<b>ตัวบ่งชี้เชิงปริมาณ</b> อาจารย์เดินทางไปพัฒนาแหล่งฝึกปฏิบัติงานบริหารทางเภสัชกรรม ไม่น้อยกว่า 2 แห่ง <b>ตัวบ่งชี้เชิงคุณภาพ</b> คะแนนความพึงพอใจของผู้เข้าร่วมโครงการมีค่าไม่ต่ำกว่า 3.5 จาก 5 คะแนน <b>เวลา</b> การจัดโครงการเป็นไปตามระยะเวลาที่กำหนด <b>ต้นทุน</b> การเบิกจ่ายไม่เกินวงเงินงบประมาณที่ได้รับอนุมัติ	แผ่นดิน 64,200	แผ่นดิน -			ไม่มีอาจารย์เข้าร่วมโครงการเนื่องจากติดภาระกิจการเรียนการสอน

แบบสอบถามการติดตามและประเมินผลแผนปฏิบัติการประจำปี 2559 คณะเภสัชศาสตร์ มหาวิทยาลัยนครสวรรค์

ครั้งที่ 2 (1 กุมภาพันธ์ 2558 – 31 พฤษภาคม 2559)

ยุทธศาสตร์ที่ 2 การจัดการหลักสูตรที่ส่งเสริมสมรรถนะของผู้เรียนและระบบการเรียนรู้ที่มีประสิทธิภาพ

(1) รหัส โครงการ	(2) ชื่อโครงการ	(3) ผู้รับผิดชอบโครงการ ผู้ให้ข้อมูล	(4)สถานะโครงการ				(5) รายงานความก้าวหน้า กรณีอยู่ระหว่างดำเนินการ			(6) กรณีเสร็จสิ้นโครงการแล้ว การดำเนินงานตามตัวบ่งชี้ของโครงการ (KPIs)				(7) ปัญหา/อุปสรรค และแนวทางแก้ไข (กรณีเลื่อน/ยกเลิก โครงการ)	
			อยู่ในช่วง ดำเนิน โครงการ	เสร็จ เรียบร้อยแล้ว	เลื่อน โครงการ	ขอ ยกเลิก โครงการ	ด้านกิจกรรม	ด้านระยะเวลา	ด้าน งบประมาณ	ผลการดำเนินงาน	งบประมาณ		บรรลุ		ไม่บรรลุ
											ที่ได้รับ	ที่ใช้จริง			
ภ.234	พัฒนาศักยภาพอาจารย์ด้าน บริหารทางเภสัชกรรมใน ต่างประเทศ	นางจิตติพร คล้ายแท้				✓	การดำเนินงาน ยังไม่ได้ขออนุมัติ โครงการ  <u>ปัญหาอุปสรรค</u> -	ระยะเวลา -  <u>ปัญหาอุปสรรค</u> -	งบประมาณ -  <u>ปัญหาอุปสรรค</u> -	<u>ตัวบ่งชี้เชิงปริมาณ</u> 1. อาจารย์ประจำแหล่งฝึกที่ได้รับการคัดเลือก เดินทางไปฝึกปฏิบัติงานบริหารทางเภสัช กรรมในต่างประเทศไม่น้อยกว่า 1 คน 2. รายงานผลการฝึกปฏิบัติงานบริหารทาง เภสัชกรรมในต่างประเทศ 3. การนำเสนอผลการฝึกปฏิบัติงานบริหารทาง เภสัชกรรมในต่างประเทศ <u>ตัวบ่งชี้เชิงคุณภาพ</u> 1. อาจารย์ประจำแหล่งฝึกมีทักษะการให้ บริหารทางเภสัชกรรมเพิ่มขึ้น 2. อาจารย์มีทักษะการสื่อสารภาษาอังกฤษดีขึ้น <u>เวลา</u> การจัดโครงการเป็นไปตามระยะเวลาที่กำหนด <u>ต้นทุน</u> การเบิกจ่ายไม่เกินวงเงินงบประมาณที่ได้รับ อนุมัติ	เงินรายได้ 200,000	เงินรายได้ -			ไม่มีอาจารย์เข้า ร่วมโครงการ เนื่องจากติดภาระ กิจการเรียนการ สอน
235	เตรียมความพร้อมและเสริมสร้าง คุณธรรมสำหรับนิสิตเภสัชศาสตร์	นางสาว ศรีสัจจา เปาเงิน	✓				การดำเนินงาน วางแผนการจัด กิจกรรม  <u>ปัญหาอุปสรรค</u> -	ระยะเวลา -  <u>ปัญหาอุปสรรค</u> -	งบประมาณ -  <u>ปัญหาอุปสรรค</u> -	<u>ตัวบ่งชี้เชิงปริมาณ</u> ผู้เข้าร่วมโครงการไม่ต่ำกว่าร้อยละ 80 ของ เป้าหมาย <u>ตัวบ่งชี้เชิงคุณภาพ</u> ความพึงพอใจของผู้ร่วมกิจกรรมทั้งโครงการพอใจ ในทุกด้านมากกว่า 3.5 จาก 5 <u>เวลา</u> การจัดโครงการเป็นไปตามระยะเวลาที่กำหนด <u>ต้นทุน</u> การเบิกจ่ายไม่เกินวงเงินงบประมาณที่ได้รับอนุมัติ	เงินรายได้ 96,600	เงินรายได้ -			

แบบสอบถามการติดตามและประเมินผลแผนปฏิบัติการประจำปี 2559 คณะเภสัชศาสตร์ มหาวิทยาลัยนครสวรรค์

ครั้งที่ 2 (1 กุมภาพันธ์ 2558 - 31 พฤษภาคม 2559)

ยุทธศาสตร์ที่ 2 การจัดการหลักสูตรที่ส่งเสริมสมรรถนะของผู้เรียนและระบบการเรียนรู้ที่มีประสิทธิภาพ

(1) รหัส โครงการ	(2) ชื่อโครงการ	(3) ผู้รับผิดชอบโครงการ ผู้ให้ข้อมูล	(4)สถานะโครงการ				(5) รายงานความก้าวหน้า กรณีอยู่ระหว่างดำเนินการ			(6) กรณีเสร็จสิ้นโครงการแล้ว การดำเนินงานตามตัวบ่งชี้ของโครงการ (KPIs)				(7) ปัญหา/อุปสรรค และแนวทางแก้ไข (กรณีเลื่อน/ยกเลิก โครงการ)	
			อยู่ในช่วง ดำเนิน โครงการ	เสร็จ เรียบร้อยแล้ว	เลื่อน โครงการ	ขอ ยกเลิก โครงการ	ด้านกิจกรรม	ด้านระยะเวลา	ด้าน งบประมาณ	ผลการดำเนินงาน	งบประมาณ		บรรลุ		ไม่บรรลุ
											ที่ได้รับ	ที่ใช้จริง			
ภ.236	โครงการกิจกรรมกีฬาหรือการส่งเสริมสุขภาพ	นางสาว ศรีสัจจา เป่าจีน	✓				การดำเนินงานเข้าร่วมกิจกรรมกีฬา วิทยาศาสตร์ สุขภาพ ปัญหาอุปสรรค -	ระยะเวลา ระหว่างวันที่ 1-7 ก.พ. 59 ปัญหาอุปสรรค -	งบประมาณ ใช้ไป15,000 บาท ปัญหาอุปสรรค -	<b>ตัวบ่งชี้เชิงปริมาณ</b> ผู้เข้าร่วมโครงการไม่ต่ำกว่าร้อยละ 80 ของเป้าหมาย <b>ตัวบ่งชี้เชิงคุณภาพ</b> ความพึงพอใจของผู้ร่วมกิจกรรมทั้งโครงการพอใจในทุกด้านมากกว่า 3.5 จาก 5 <b>เวลา</b> การจัดโครงการเป็นไปตามระยะเวลาที่กำหนด <b>ต้นทุน</b> การเบิกจ่ายไม่เกินวงเงินงบประมาณที่ได้รับอนุมัติ	เงินรายได้ 59,600	เงินรายได้ 15,000			
ภ.237	โครงการกิจกรรมบำเพ็ญประโยชน์และอนุรักษ์สิ่งแวดล้อม	นางสาว ศรีสัจจา เป่าจีน	✓				การดำเนินงานวางแผนการจัดกิจกรรม ปัญหาอุปสรรค -	ระยะเวลา - ปัญหาอุปสรรค -	งบประมาณ - ปัญหาอุปสรรค -	<b>ตัวบ่งชี้เชิงปริมาณ</b> ผู้เข้าร่วมโครงการไม่ต่ำกว่าร้อยละ 80 ของเป้าหมาย <b>ตัวบ่งชี้เชิงคุณภาพ</b> ความพึงพอใจของผู้ร่วมกิจกรรมทั้งโครงการพอใจในทุกด้านมากกว่า 3.5 จาก 5 <b>เวลา</b> การจัดโครงการเป็นไปตามระยะเวลาที่กำหนด <b>ต้นทุน</b> การเบิกจ่ายไม่เกินวงเงินงบประมาณที่ได้รับอนุมัติ	เงินรายได้ 34,960 แหล่งอื่น 20,000	เงินรายได้ - แหล่งอื่น -			
ภ.238	กิจกรรมวิชาการที่ส่งเสริมคุณลักษณะบัณฑิตที่พึงประสงค์	นางสาว ศรีสัจจา เป่าจีน	✓				การดำเนินงานกิจกรรมการส่งเสริมการแข่งขันและพัฒนาทักษะการแสดงออกทางทักษะวิชาการ ทักษะวิชาชีพ ทักษะชีวิต และภาษาอังกฤษ ปัญหาอุปสรรค -	ระยะเวลา แข่งขันวันที่ 12 มีนาคม 2559 กทม. ปัญหาอุปสรรค -	งบประมาณ - ปัญหาอุปสรรค -	<b>ตัวบ่งชี้เชิงปริมาณ</b> ผู้เข้าร่วมโครงการไม่ต่ำกว่าร้อยละ 80 ของเป้าหมาย <b>ตัวบ่งชี้เชิงคุณภาพ</b> ความพึงพอใจของผู้ร่วมกิจกรรมทั้งโครงการพอใจในทุกด้านมากกว่า 3.5 จาก 5 <b>เวลา</b> การจัดโครงการเป็นไปตามระยะเวลาที่กำหนด <b>ต้นทุน</b> การเบิกจ่ายไม่เกินวงเงินงบประมาณที่ได้รับอนุมัติ	เงินรายได้ 149,840 แหล่งอื่น -	เงินรายได้ 9,100 แหล่งอื่น -			



แบบสอบถามการติดตามและประเมินผลแผนปฏิบัติการประจำปี 2559 คณะเภสัชศาสตร์ มหาวิทยาลัยนครสวรรค์

ครั้งที่ 2 (1 กุมภาพันธ์ 2558 - 31 พฤษภาคม 2559)

ยุทธศาสตร์ที่ 2 การจัดการหลักสูตรที่ส่งเสริมสมรรถนะของผู้เรียนและระบบการเรียนรู้ที่มีประสิทธิภาพ

(1) รหัส โครงการ	(2) ชื่อโครงการ	(3) ผู้รับผิดชอบโครงการ ผู้ให้ข้อมูล	(4)สถานะโครงการ				(5) รายงานความก้าวหน้า กรณีอยู่ระหว่างดำเนินการ			(6) กรณีเสร็จสิ้นโครงการแล้ว การดำเนินงานตามตัวบ่งชี้ของโครงการ (KPIs)				(7) ปัญหา/อุปสรรค และแนวทางแก้ไข (กรณีเลื่อน/ยกเลิก โครงการ)	
			อยู่ในช่วง ดำเนิน โครงการ	เสร็จ เรียบร้อยแล้ว	เลื่อน โครงการ	ขอ ยกเลิก โครงการ	ด้านกิจกรรม	ด้านระยะเวลา	ด้าน งบประมาณ	ผลการดำเนินงาน	งบประมาณ		บรรลุ		ไม่บรรลุ
											ที่ได้รับ	ที่ใช้จริง			
ภ.239	โครงการส่งเสริมคุณธรรม และจริยธรรมสำหรับว่าที่ บัณฑิตและบัณฑิตใหม่ คณะเภสัชศาสตร์	นางสาว ศรีสัจจา เปาเงิน	✓				การดำเนินงาน 1) กิจกรรมปัจฉิมนิเทศ 2) กิจกรรมแสดงความ ยินดีกับการสำเร็จ การศึกษาของนิสิตชั้นปี ที่ 6 สาขาวิชาเภสัช กรรมและนิสิตชั้นปีที่ 4 สาขาวิทยาศาสตร์ เครื่องสำอาง (Goodbye senior) 3)กิจกรรมแสดงความ ยินดีกับบัณฑิตในการรับ พระราชทานปริญญา บัตรของบัณฑิต ประจำปีการศึกษา 2557 4)กิจกรรมสร้างสื่อ ประชาสัมพันธ์ และ ประกวดทักษะการ แสดงออกด้านภาพถ่าย และเทคโนโลยี สารสนเทศ	ระยะเวลา 1)25-26 เม.ย. 59 2)5มี.ค. 59 3)17-19 ธ.ค. 58 4)19 มี.ค.59	งบประมาณ -	<u>ตัวบ่งชี้เชิงปริมาณ</u> ผู้เข้าร่วมโครงการไม่ต่ำกว่าร้อยละ 80 ของ เป้าหมาย <u>ตัวบ่งชี้เชิงคุณภาพ</u> ความพึงพอใจของผู้ร่วมกิจกรรมทั้งโครงการพอใจ ในทุกด้านมากกว่า 3.5 จาก 5 <u>เวลา</u> การจัดโครงการเป็นไปตามระยะเวลาที่กำหนด <u>ต้นทุน</u> การเบิกจ่ายไม่เกินวงเงินงบประมาณที่ได้รับอนุมัติ	เงินรายได้ 105,000	เงินรายได้ -			

แบบสอบถามการติดตามและประเมินผลแผนปฏิบัติการประจำปี 2559 คณะเภสัชศาสตร์ มหาวิทยาลัยนครสวรรค์

ครั้งที่ 2 (1 กุมภาพันธ์ 2558 - 31 พฤษภาคม 2559)

ยุทธศาสตร์ที่ 2 การจัดการหลักสูตรที่ส่งเสริมสมรรถนะของผู้เรียนและระบบการเรียนรู้ที่มีประสิทธิภาพ

(1) รหัส โครงการ	(2) ชื่อโครงการ	(3) ผู้รับผิดชอบโครงการ ผู้ให้ข้อมูล	(4)สถานะโครงการ				(5) รายงานความก้าวหน้า กรณีอยู่ระหว่างดำเนินการ			(6) กรณีเสร็จสิ้นโครงการแล้ว การดำเนินงานตามตัวบ่งชี้ของโครงการ (KPIs)				(7) ปัญหา/อุปสรรค และแนวทางแก้ไข (กรณีเลื่อน/ยกเลิก โครงการ)	
			อยู่ในช่วง ดำเนิน โครงการ	เสร็จ เรียบร้อยแล้ว	เลื่อน โครงการ	ขอ ยกเลิก โครงการ	ด้านกิจกรรม	ด้านระยะเวลา	ด้าน งบประมาณ	ผลการดำเนินงาน	งบประมาณ		บรรลุ		ไม่บรรลุ
											ที่ได้รับ	ที่ใช้จริง			
ภ.240	โครงการกิจกรรมส่งเสริมศิลปะและวัฒนธรรม	นางสาว ศรีสัจจา เปาจีน	✓				การดำเนินงาน 1) กิจกรรมประกวดร้องเพลง ไทย ไทยสากล ไทยลูกทุ่งคู่ดาวดวงใหม่ครั้งที่ 20 และการประกวดดนตรีโฟล์คของครั้งที่ 5 2) กิจกรรมจัดหาและการซ่อมบำรุงเครื่องดนตรีไทยและดนตรีสากลเพื่อพัฒนาทักษะของนิสิต 3) กิจกรรมทำนุบำรุงศิลปะและวัฒนธรรม สืบสานประเพณีลอยกระทง ปัญหาอุปสรรค -	ระยะเวลา 1)17ม.ค.59 2)รอดำเนินการ 3)14พ.ย.59 ปัญหาอุปสรรค -	งบประมาณ - ปัญหาอุปสรรค -	ตัวบ่งชี้เชิงปริมาณ ผู้เข้าร่วมโครงการไม่ต่ำกว่าร้อยละ 80 ของเป้าหมาย ตัวบ่งชี้เชิงคุณภาพ ความพึงพอใจของผู้ร่วมกิจกรรมทั้งโครงการพอใจในทุกด้านมากกว่า 3.5 จาก 5 เวลา การจัดโครงการเป็นไปตามระยะเวลาที่กำหนด ต้นทุน การเบิกจ่ายไม่เกินวงเงินงบประมาณที่ได้รับอนุมัติ	เงินรายได้ 28,000	เงินรายได้ -			
ภ.241	โครงการอบรมประชุมสัมมนา เพื่อประกันคุณภาพและสร้างเครือข่ายการจัดกิจกรรมนิสิต คณะเภสัชศาสตร์	นางสาว ศรีสัจจา เปาจีน	✓				การดำเนินงาน 1) กิจกรรมอบรมประชุมสัมมนาเพื่อประกันคุณภาพการจัดกิจกรรมนิสิต 2) กิจกรรมการร่วมประชุม สัจจรและร่วมจัดกิจกรรมของตัวแทนจากสโมสรนิสิตคณะเภสัชศาสตร์ร่วมกับสหพันธ์นิสิตนักศึกษาคณะเภสัชศาสตร์แห่งประเทศไทย 3) กิจกรรมค่ายเยาวชนกล้าทะนุถนอมคุณธรรม ครั้งที่ 21 4) กิจกรรมค่ายแรกพบนิสิตใหม่คณะเภสัชศาสตร์ ครั้งที่ 6 5) กิจกรรมพัฒนาปรับปรุงสถานที่ฯ	ระยะเวลา 1)จัดประชุมตลอดปีการศึกษา 2558 2)จัดประชุมตลอดปีการศึกษา 2558 3)12-15 พ.ค. 59 4)รอดำเนินการ 5)รอดำเนินการ ปัญหาอุปสรรค -	งบประมาณ - ปัญหาอุปสรรค -	ตัวบ่งชี้เชิงปริมาณ ผู้เข้าร่วมโครงการไม่ต่ำกว่าร้อยละ 80 ของเป้าหมาย ตัวบ่งชี้เชิงคุณภาพ ความพึงพอใจของผู้ร่วมกิจกรรมทั้งโครงการพอใจในทุกด้านมากกว่า 3.5 จาก 5 เวลา การจัดโครงการเป็นไปตามระยะเวลาที่กำหนด ต้นทุน การเบิกจ่ายไม่เกินวงเงินงบประมาณที่ได้รับอนุมัติ	เงินรายได้ 185,000 แหล่งอื่น 60,000	เงินรายได้ 5,312 แหล่งอื่น -			

แบบสอบถามการติดตามและประเมินผลแผนปฏิบัติการประจำปี 2559 คณะเภสัชศาสตร์ มหาวิทยาลัยนครสวรรค์  
ครั้งที่ 2 (1 กุมภาพันธ์ 2558 - 31 พฤษภาคม 2559)

ยุทธศาสตร์ที่ 2 การจัดการหลักสูตรที่ส่งเสริมสมรรถนะของผู้เรียนและระบบการเรียนรู้ที่มีประสิทธิภาพ

(1) รหัส โครงการ	(2) ชื่อโครงการ	(3) ผู้รับผิดชอบโครงการ ผู้ให้ข้อมูล	(4)สถานะโครงการ				(5) รายงานความก้าวหน้า กรณีอยู่ระหว่างดำเนินการ			(6) กรณีเสร็จสิ้นโครงการแล้ว การดำเนินงานตามตัวบ่งชี้ของโครงการ (KPIs)				(7) ปัญหา/อุปสรรค และแนวทางแก้ไข (กรณีเลื่อน/ยกเลิก โครงการ)	
			อยู่ในช่วง ดำเนิน โครงการ	เสร็จ เรียบร้อยแล้ว	เลื่อน โครงการ	ขอ ยกเลิก โครงการ	ด้านกิจกรรม	ด้านระยะเวลา	ด้าน งบประมาณ	ผลการดำเนินงาน	งบประมาณ		บรรลุ		ไม่บรรลุ
											ที่ได้รับ	ที่ใช้จริง			
ภ.242	โครงการปฐมนิเทศนิสิต ระดับบัณฑิตศึกษา สาขาวิชาเภสัชกรรมชุมชน ปีการศึกษา 2559	ผู้ช่วยคณบดีฝ่ายวิชาการ	✓				การดำเนินงาน -	ระยะเวลา -	งบประมาณ -	<b>ตัวบ่งชี้เชิงปริมาณ</b> จำนวนนิสิตที่เข้าร่วมโครงการไม่น้อยร้อยละ 80 ของเป้าหมาย จำนวนอาจารย์และบุคลากรที่เข้า ร่วมโครงการไม่น้อยกว่าร้อยละ 80 ของเป้าหมาย <b>ตัวบ่งชี้เชิงคุณภาพ</b> นิสิตที่เข้าร่วมโครงการมีความพึงพอใจโดยมีระดับ คะแนนเฉลี่ยโดยรวมไม่น้อยกว่า 3.50 (ประเมินจาก แบบสอบถาม ระดับคะแนน 1-5) <b>เวลา</b> การดำเนินการโครงการเป็นไปตามระยะเวลาที่ กำหนด <b>ต้นทุน</b> การเบิกค่าใช้จ่ายในโครงการเป็นไปตามแผน	เงินรายได้ 109,720	เงินรายได้			
ภ.243	โครงการการศึกษาดูงาน เภสัชกรรมชุมชนใน ประเทศ	ผู้ช่วยคณบดีฝ่ายวิชาการ			✓		การดำเนินงาน -	ระยะเวลา -	งบประมาณ -	<b>ตัวบ่งชี้เชิงปริมาณ</b> 1. จำนวนนิสิตที่เข้าร่วมโครงการไม่น้อยกว่า ร้อย ละ 100 ของเป้าหมาย 2. จำนวนสถานปฏิบัติการเภสัชกรรมชุมชนที่มี คุณภาพที่มีการศึกษาดูงานจำนวน 2 แห่ง <b>ตัวบ่งชี้เชิงคุณภาพ</b> นิสิตมีความเข้าใจเกี่ยวกับลักษณะการใช้โปรแกรม คอมพิวเตอร์ในการบริการงานด้านเภสัชกรรม บริบาล และการบริหาร จัดการ ร้านยา ในระดับดี ขึ้นไป โดยมีคะแนนเฉลี่ย 3.5 ขึ้นไป (ประเมินจาก แบบสอบถาม ระดับคะแนน 1-5) <b>เวลา</b> การดำเนินการโครงการเป็นไปตามระยะเวลาที่ กำหนด <b>ต้นทุน</b> การเบิกค่าใช้จ่ายในโครงการเป็นไปตามแผน	เงินรายได้ 20,820	เงินรายได้ -			ระยะเวลาการจัด โครงการจะขึ้นใน ปีงบประมาณ 60

(1) รหัส โครงการ	(2) ชื่อโครงการ	(3) ผู้รับผิดชอบโครงการ ผู้ให้ข้อมูล	(4)สถานะโครงการ				(5) รายงานความก้าวหน้า กรณีอยู่ระหว่างดำเนินการ			(6) กรณีเสร็จสิ้นโครงการแล้ว การดำเนินงานตามตัวบ่งชี้ของโครงการ (KPIs)				(7) ปัญหา/อุปสรรค และแนวทางแก้ไข (กรณีเลื่อน/ยกเลิก โครงการ)	
			อยู่ในช่วง ดำเนิน โครงการ	เสร็จ เรียบร้อยแล้ว	เลื่อน โครงการ	ขอ ยกเลิก โครงการ	ด้านกิจกรรม	ด้านระยะเวลา	ด้าน งบประมาณ	ผลการดำเนินงาน	งบประมาณ		บรรลุ		ไม่บรรลุ
											ที่ได้รับ	ที่ใช้จริง			
ภ.244	ฝึกอบรมความรู้ ภาษาอังกฤษ	ผู้ช่วยคณบดีฝ่ายวิชาการ	/				การดำเนินงาน -	ระยะเวลา ก.ค.,9-10 ก.ค. ,16-17, ก.ค. ,23-24 ก.ค.59	งบประมาณ -	ตัวบ่งชี้เชิงปริมาณ จำนวนผู้สนใจเข้าร่วมโครงการไม่น้อยกว่าร้อยละ 80 ของเป้าหมาย  เวลา การดำเนินการโครงการเป็นไปตามระยะเวลาที่ กำหนด  ต้นทุน การเบิกค่าใช้จ่ายในโครงการเป็นไปตามแผน	เงินรายได้ 68,000	เงินรายได้			
ภ.245	ปัจฉิมนิเทศนิสิตระดับ บัณฑิตศึกษา สาขาวิชา เภสัชกรรมชุมชน ปี การศึกษา 2558	ผู้ช่วยคณบดีฝ่ายวิชาการ	/	รอ สรุปผล การ ดำเนิน การ			การดำเนินงาน -	ระยะเวลา -	งบประมาณ -	ตัวบ่งชี้เชิงปริมาณ 1. จำนวนนิสิตที่เข้าร่วมโครงการ ไม่น้อยกว่าร้อยละ 80 ของเป้าหมาย 2. จำนวนอาจารย์และบุคลากรที่เข้าร่วมโครงการ ไม่น้อยกว่าร้อยละ 80 ของเป้าหมาย  ตัวบ่งชี้เชิงคุณภาพ 1. นิสิตมีทัศนคติที่ดีต่อการเป็นผู้นำด้านการ บริหารสถานประกอบการเภสัชกรรมชุมชน 2. ผู้เข้าร่วมโครงการมีความสัมพันธ์อันดีต่อกัน โดยมีระดับคะแนนเฉลี่ยโดยรวมไม่น้อยกว่า 3.50 (ประเมินจากแบบสอบถาม ระดับคะแนน 1-5)  เวลา การดำเนินการโครงการเป็นไปตามระยะเวลาที่ กำหนด  ต้นทุน การเบิกค่าใช้จ่ายในโครงการเป็นไปตามแผน	เงินรายได้ 172,900	เงินรายได้ 167,460			
ภ.246	โครงการเผยแพร่ผลงาน วิชาการสำหรับนิสิตระดับ บัณฑิตศึกษา สาขาวิชา เภสัชกรรมชุมชน	ผู้ช่วยฝ่ายวิชาการ	✓	ตลอดปี การศึกษา			การดำเนินงาน -	ระยะเวลา -	งบประมาณ -	ตัวบ่งชี้เชิงปริมาณ มีจำนวนนิสิตได้เข้าร่วมนำเสนอผลงานทางวิชาการ อย่างน้อย 10 ผลงาน  ตัวบ่งชี้เชิงคุณภาพ นิสิตผู้เข้าร่วมโครงการมีทัศนคติที่ดี และมีความ มั่นใจในทักษะการนำเสนอ และแลกเปลี่ยนความรู้ และวิชาการใหม่ ๆ กับนักวิชาการจากต่างสถาบัน อย่างสร้างสรรค์ ในระดับดีขึ้น (วัดจาก	เงินรายได้ 100,000	เงินรายได้ -			

แบบสอบถามการติดตามและประเมินผลแผนปฏิบัติการประจำปี 2559 คณะเภสัชศาสตร์ มหาวิทยาลัยนครสวรรค์

ครั้งที่ 2 (1 กุมภาพันธ์ 2558 - 31 พฤษภาคม 2559)

ยุทธศาสตร์ที่ 2 การจัดการหลักสูตรที่ส่งเสริมสมรรถนะของผู้เรียนและระบบการเรียนรู้ที่มีประสิทธิภาพ

(1) รหัส โครงการ	(2) ชื่อโครงการ	(3) ผู้รับผิดชอบโครงการ ผู้ให้ข้อมูล	(4)สถานะโครงการ				(5) รายงานความก้าวหน้า กรณีอยู่ระหว่างดำเนินการ			(6) กรณีเสร็จสิ้นโครงการแล้ว การดำเนินงานตามตัวบ่งชี้ของโครงการ (KPIs)				(7) ปัญหา/อุปสรรค และแนวทางแก้ไข (กรณีเลื่อน/ยกเลิก โครงการ)				
			อยู่ในช่วง ดำเนิน โครงการ	เสร็จ เรียบร้อย แล้ว	เลื่อน โครงการ	ขอ ยกเลิก โครงการ	ด้านกิจกรรม	ด้านระยะเวลา	ด้าน งบประมาณ	ผลการดำเนินงาน	งบประมาณ		บรรลุ		ไม่บรรลุ			
											ที่ได้รับ	ที่ใช้จริง						
										แบบสอบถาม คะแนน 1-5 ได้คะแนน 3.5 ขึ้นไป) <b>เวลา</b> การดำเนินการโครงการเป็นไปตามระยะเวลาที่กำหนด <b>ต้นทุน</b> การเบิกค่าใช้จ่ายในโครงการเป็นไปตามแผน								
ภ.247	โครงการปฐมนิเทศนิสิต ระดับบัณฑิตศึกษา ปีการศึกษา 2559	รองคณบดีฝ่ายวิจัย พัฒนาบุคลากรและการ ต่างประเทศ		✓			<u>การดำเนินงาน</u> จะดำเนินการ ประเมินเดือน สิงหาคม 2559 <u>ปัญหาอุปสรรค</u> -	<u>ระยะเวลา</u> - <u>ปัญหาอุปสรรค</u> -	<u>งบประมาณ</u> - <u>ปัญหาอุปสรรค</u> -	<u>ตัวบ่งชี้เชิงปริมาณ</u> 1. จำนวนนิสิตที่เข้าร่วมการสัมมนาไม่น้อยกว่า ร้อย ละ 80 ของจำนวนนิสิตระดับบัณฑิตศึกษาของ คณะ 2. จำนวนอาจารย์ที่เข้าร่วมการสัมมนา ไม่น้อยกว่า ร้อยละ 50 ของจำนวนคณาจารย์ระดับ บัณฑิตศึกษา 3. สรุปรายงานการสัมมนา <u>ตัวบ่งชี้เชิงคุณภาพ</u> 1. นิสิตมีทัศนคติที่ดีต่อมหาวิทยาลัยนครสวรรค์ (ประเมินจากแบบสอบถามที่ทัศนคติ มีคะแนน เฉลี่ยไม่ต่ำกว่า 3.5 จากสเกล 1-5) 2. นิสิตมีความเข้าใจรายละเอียดและการจัดการ เรียนการสอนของหลักสูตรมากกว่าก่อนการ ปฐมนิเทศอย่างน้อยร้อยละ 50 (ประเมินจาก แบบวัดความเข้าใจ) 3. นิสิตมีความสัมพันธ์อันดีต่อกัน และมี ความสัมพันธ์อันดีกับอาจารย์ <b>เวลา</b> การดำเนินการโครงการเป็นไปตามระยะเวลาที่ กำหนด <b>ต้นทุน</b> การเบิกค่าใช้จ่ายในโครงการเป็นไปตามแผน	เงินรายได้ 20,000	เงินรายได้ -	✓	✓	✓	✓	✓	✓



แบบสอบถามการติดตามและประเมินผลแผนปฏิบัติการประจำปี 2559 คณะเภสัชศาสตร์ มหาวิทยาลัยนครสวรรค์

ครั้งที่ 2 (1 กุมภาพันธ์ 2559 – 31 พฤษภาคม 2559)

ยุทธศาสตร์ที่ 3 การบริหารการวิจัยที่มีประสิทธิภาพ

(1) รหัส โครงการ	(2) ชื่อโครงการ	(3) ผู้รับผิดชอบโครงการ ผู้ให้ข้อมูล	(4)สถานะโครงการ				(5) รายงานความก้าวหน้า กรณีอยู่ระหว่างดำเนินการ			(6) กรณีเสร็จสิ้นโครงการแล้ว การดำเนินงานตามตัวบ่งชี้ของโครงการ (KPIs)				(7) ปัญหา/อุปสรรค และแนวทางแก้ไข (กรณีเลื่อน/ยกเลิก โครงการ)	
			อยู่ในช่วง ดำเนิน โครงการ	เสร็จ เรียบร้อยแล้ว	เลื่อน โครงการ	ขอ ยกเลิก โครงการ	ด้านกิจกรรม	ด้านระยะเวลา	ด้านงบประมาณ	ผลการดำเนินงาน	งบประมาณ		บรรลุ		ไม่บรรลุ
											ที่ได้รับ	ที่ใช้จริง			
ภ.301	โครงการแสดงผลงานวิชาการ และวิจัย คณะเภสัชศาสตร์	รองคณบดีฝ่ายวิจัย พัฒนาบุคลากรและการ ต่างประเทศ	✓				การดำเนินงาน ขณะนี้อยู่ระหว่าง ประสานงานกับทาง มหาวิทยาลัยยโสการ ส่งผลงานวิจัยจัด แสดงในงานนครสวรรค์ วิจัย วันที่ 21 – 22 ก.ค.59 <u>ปัญหาอุปสรรค</u> -	ระยะเวลา -  <u>ปัญหาอุปสรรค</u> -	งบประมาณ ทางมหาวิทยาลัย ไม่ได้เชิญให้คณะจัด นิทรรศการเป็นบูธ แต่จะขอผลงานมายัง คณะแล้วนำไปจัด แสดงให้ ขณะนี้จึงยัง ไม่มีค่าใช้จ่ายเกิดขึ้น  <u>ปัญหาอุปสรรค</u> -	<u>ตัวบ่งชี้เชิงปริมาณ</u> มีผู้เข้าชมนิทรรศการ ไม่น้อยกว่า 100 คน <u>ตัวบ่งชี้เชิงคุณภาพ</u> ผลการประเมินจากผู้เข้าชมอยู่ในระดับดี (มากกว่า 3.5 จาก 5) <u>เวลา</u> การจัดโครงการเป็นไปตามระยะเวลาที่กำหนด <u>ต้นทุน</u> การเบิกจ่ายไม่เกินวงเงินงบประมาณที่ได้รับ อนุมัติ	เงินรายได้ 12,000	เงินรายได้			
ภ.302	การจัดประชุมวิชาการเชิง ปฏิบัติการส่งเสริมด้านการ วิจัย	รองคณบดีฝ่ายวิจัย พัฒนาบุคลากรและการ ต่างประเทศ	✓				การดำเนินงาน ดำเนินการจัด จำนวน 2 ครั้ง ครั้งที่ 1 แนวนำ แนวทางการเขียน โครงร่างวิจัย ทุน มหาวิทยาลัย นครสวรรค์ (เงิน รายได้) ครั้งที่ 2 กิจกรรม อบรมจริยธรรมการ วิจัยในมนุษย์ <u>ปัญหาอุปสรรค</u> -	ระยะเวลา ครั้งที่ 1 วันที่ 12 พฤศจิกายน 2558 เวลา 12.00–13.00 น ครั้งที่ 2 วันที่ 26 มีนาคม 2559 เวลา 13.00– 16.3 น  <u>ปัญหาอุปสรรค</u> -	งบประมาณ ครั้งที่ 1 เป็นเงิน 600 บาท ครั้งที่ 2 เป็นเงิน 3,000 บาท  <u>ปัญหาอุปสรรค</u> -	<u>ตัวบ่งชี้เชิงปริมาณ</u> การประชุมเชิงวิชาการอย่างน้อย 1 ครั้ง <u>ตัวบ่งชี้เชิงคุณภาพ</u> ผู้เข้าร่วมได้รับความรู้ตามหัวข้อที่กำหนด <u>เวลา</u> การจัดโครงการเป็นไปตามระยะเวลาที่กำหนด <u>ต้นทุน</u> การเบิกจ่ายไม่เกินวงเงินงบประมาณที่ได้รับ อนุมัติ	เงินรายได้ 65,000	เงินรายได้ 3,600			





แบบสอบถามการติดตามและประเมินผลแผนปฏิบัติการประจำปี 2559 คณะเภสัชศาสตร์ มหาวิทยาลัยนครสวรรค์

ครั้งที่ 2 (1 กุมภาพันธ์ 2558 – 31 พฤษภาคม 2559)

ยุทธศาสตร์ที่ 4 การบริการวิชาการเชิงรุกที่ตอบสนองต่อความต้องการของชุมชนและสังคม

(1) รหัส โครงการ	(2) ชื่อโครงการ	(3) ผู้รับผิดชอบโครงการ ผู้ให้ข้อมูล	(4)สถานะโครงการ				(5) รายงานความก้าวหน้า กรณีอยู่ระหว่างดำเนินการ			(6) กรณีเสร็จสิ้นโครงการแล้ว การดำเนินงานตามตัวบ่งชี้ของโครงการ (KPIs)				(7) ปัญหา/อุปสรรค และแนวทางแก้ไข (กรณีเลื่อน/ยกเลิก โครงการ)	
			อยู่ในช่วง ดำเนิน โครงการ	เสร็จ เรียบร้อย แล้ว	เลื่อน โครงการ	ขอ ยกเลิก โครงการ	ด้านกิจกรรม	ด้านระยะเวลา	ด้าน งบประมาณ	ผลการดำเนินงาน	งบประมาณ		บรรลุ		ไม่บรรลุ
											ที่ได้รับ	ที่ใช้จริง			
ภ.401	โครงการบูรณาการความรู้ จากการฝึกปฏิบัติ การแพทย์ทางเลือกเข้ากับ การบริการวิชาการในชุมชน	ผศ.ดร.อัมพวรรณ ศรีวีไล	✓				<p><u>การดำเนินงาน</u></p> <p>-</p> <p><u>ปัญหาอุปสรรค</u></p> <p>-</p>	<p><u>ระยะเวลา</u></p> <p>-</p> <p><u>ปัญหาอุปสรรค</u></p> <p>-</p>	<p><u>งบประมาณ</u></p> <p>-</p> <p><u>ปัญหาอุปสรรค</u></p> <p>-</p>	<p><b>ตัวบ่งชี้เชิงปริมาณ</b></p> <p>1. ผู้เข้าร่วมโครงการจำนวน 370 คนประกอบด้วยนิสิต ออกให้บริการวิชาการในชุมชน จำนวน 5 คน อาจารย์/บุคลากร 2 คน อบรมให้ความรู้ / ศึกษาดู งาน / ให้บริการด้านสุขภาพกับผู้สูงอายุ นักเรียน ประชาชนทั่วไป /300 คน มีผู้เข้าร่วมโครงการไม่น้อย กว่า ร้อยละ 80</p> <p>2. ผู้เข้าร่วมอบรมมีความรู้เพิ่มขึ้น จำนวนไม่น้อยกว่า ร้อยละ 85</p> <p>3. รายงานสรุป ประเมินผลการดำเนินโครงการ จำนวน 1ชุด</p> <p><b>ตัวบ่งชี้เชิงคุณภาพ</b></p> <p>1. นิสิตที่เข้าร่วมโครงการมีความพึงพอใจโดยมีระดับ คะแนนเฉลี่ยไม่น้อยกว่า 3.5 (จากระดับคะแนน 5)</p> <p>2. ผู้สูงอายุ นักเรียนประชาชนทั่วไปที่เข้าร่วมโครงการ มีความพึงพอใจโดยมีระดับคะแนนเฉลี่ยไม่น้อยกว่า 3.5 (จากระดับคะแนน 5)</p> <p>การจัดโครงการเป็นไปตามระยะเวลาที่กำหนด</p> <p><b>ต้นทุน</b></p> <p>การเบิกจ่ายไม่เกินวงเงินงบประมาณที่ได้รับอนุมัติ</p>	<p>รายได้</p> <p>30,000</p> <p>แหล่งอื่น</p> <p>15,000</p> <p>รายได้</p> <p>7,350</p> <p>แหล่งอื่น</p> <p>-</p>				
ภ.402	Herbal Cosmetic Fair ครั้งที่ 8	หัวหน้าภาควิชาเภสัชเคมี และเภสัชเวท และ รศ.ดร.กรกนก อิงคนินันท์		✓			<p><u>การดำเนินงาน</u></p> <p>-</p> <p><u>ปัญหาอุปสรรค</u></p> <p>-</p>	<p><u>ระยะเวลา</u></p> <p>-</p> <p><u>ปัญหาอุปสรรค</u></p> <p>-</p>	<p><u>งบประมาณ</u></p> <p>-</p> <p><u>ปัญหาอุปสรรค</u></p> <p>-</p>	<p><b>ตัวบ่งชี้เชิงปริมาณ</b></p> <p>จำนวนนิสิตเข้าร่วมโครงการอย่างน้อยร้อยละ 100</p> <p><b>ผลการดำเนินงานตามตัวบ่งชี้</b></p> <p>บรรลุเป้าหมายตัวชี้วัด</p> <p><b>ปัญหาอุปสรรค</b></p> <p>1.สถานที่ในการจัดโครงการคับแคบเกินไป หากเทียบ กับจำนวนผู้เข้าร่วมงาน</p> <p><b>ตัวบ่งชี้เชิงคุณภาพ</b></p> <p>นิสิตมีประสบการณ์ในการวิจัยพัฒนาผลิตภัณฑ์ เครื่องสำอางจากผลิตภัณฑ์ธรรมชาติ</p> <p><b>ผลการดำเนินงานตามตัวบ่งชี้</b></p> <p>บรรลุเป้าหมายตัวชี้วัด</p>	<p>รายได้</p> <p>19,200</p> <p>รายได้</p> <p>19,200</p>	✓	✓	-	



แบบสอบถามการติดตามและประเมินผลแผนปฏิบัติการประจำปี 2559 คณะเภสัชศาสตร์ มหาวิทยาลัยนครสวรรค์  
ครั้งที่ 2 (1 กุมภาพันธ์ 2558 – 31 พฤษภาคม 2559)

ยุทธศาสตร์ที่ 4 การบริการวิชาการเชิงรุกที่ตอบสนองต่อความต้องการของชุมชนและสังคม

(1) รหัส โครงการ	(2) ชื่อโครงการ	(3) ผู้รับผิดชอบโครงการ ผู้ให้ข้อมูล	(4)สถานะโครงการ				(5) รายงานความก้าวหน้า กรณีอยู่ระหว่างดำเนินการ			(6) กรณีเสร็จสิ้นโครงการแล้ว การดำเนินงานตามตัวบ่งชี้ของโครงการ (KPIs)				(7) ปัญหา/อุปสรรค และแนวทางแก้ไข (กรณีเลื่อน/ยกเลิก โครงการ)	
			อยู่ในช่วง ดำเนิน โครงการ	เสร็จ เรียบร้อยแล้ว	เลื่อน โครงการ	ขอ ยกเลิก โครงการ	ด้านกิจกรรม	ด้านระยะเวลา	ด้าน งบประมาณ	ผลการดำเนินงาน	งบประมาณ		บรรลุ		ไม่บรรลุ
											ที่ได้รับ	ที่ใช้จริง			
										<b>ตัวบ่งชี้เชิงคุณภาพ</b> ผลประเมินความพึงพอใจในการเข้าร่วมประชุม วิชาการไม่น้อยกว่า 3.5 จาก 5 <b>เวลา</b> การจัดโครงการเป็นไปตามระยะเวลาที่กำหนด <b>ต้นทุน</b> การเบิกจ่ายไม่เกินวงเงินงบประมาณที่ได้รับอนุมัติ					
ภ.405	โครงการกิจกรรมรู้-รัก-ษ์ สมุนไพรสำหรับนิสิต หลักสูตรวิทยาศาสตร์ เครื่องสำอาง	หัวหน้าภาควิชาเภสัชเคมี และเภสัชเวท และ รศ. ดร. กรกนก อิงคินันท์		✓			การดำเนินงาน -	ระยะเวลา -	งบประมาณ -	<b>ตัวบ่งชี้เชิงปริมาณ</b> 1. จำนวนนิสิตเข้าร่วมโครงการอย่างน้อยร้อยละ 100 2. มีอาจารย์เข้าร่วมโครงการอย่างน้อย 1 ท่าน 3. มีนักเรียนเข้าร่วมโครงการอย่างน้อยร้อยละ 80 <b>ผลการดำเนินงานตามตัวบ่งชี้</b> บรรลุเป้าหมายตัวชี้วัด <b>ตัวบ่งชี้เชิงคุณภาพ</b> 1. นิสิตมีความพึงพอใจอยู่ในระดับมากกว่า 3.5 จากคะแนน 5 2. ผู้เข้าร่วมอบรมมีความพึงพอใจอยู่ในระดับ มากกว่า 3.5 จากคะแนน 5 <b>ผลการดำเนินงานตามตัวบ่งชี้</b> บรรลุเป้าหมายตัวชี้วัด <b>เวลา</b> การจัดโครงการเป็นไปตามระยะเวลาที่กำหนด <b>ผลการดำเนินงานตามตัวบ่งชี้</b> การจัดโครงการเป็นไปตามระยะเวลาที่กำหนด <b>ต้นทุน</b> การเบิกจ่ายไม่เกินวงเงินงบประมาณที่ได้รับอนุมัติ <b>ผลการดำเนินงานตามตัวบ่งชี้</b> การเบิกจ่ายไม่เกินวงเงินงบประมาณที่ได้รับอนุมัติ	รายได้ 32,000	รายได้ 32,000	✓  ✓ ✓  ✓ ✓  ✓		

แบบสอบถามการติดตามและประเมินผลแผนปฏิบัติการประจำปี 2559 คณะเภสัชศาสตร์ มหาวิทยาลัยนครสวรรค์

ครั้งที่ 2 (1 กุมภาพันธ์ 2558 – 31 พฤษภาคม 2559)

ยุทธศาสตร์ที่ 4 การบริการวิชาการเชิงรุกที่ตอบสนองต่อความต้องการของชุมชนและสังคม

(1) รหัส โครงการ	(2) ชื่อโครงการ	(3) ผู้รับผิดชอบโครงการ ผู้ให้ข้อมูล	(4)สถานะโครงการ				(5) รายงานความก้าวหน้า กรณีอยู่ระหว่างดำเนินการ			(6) กรณีเสร็จสิ้นโครงการแล้ว การดำเนินงานตามตัวบ่งชี้ของโครงการ (KPIs)				(7) ปัญหา/อุปสรรค และแนวทางแก้ไข (กรณีเลื่อน/ยกเลิก โครงการ)	
			อยู่ในช่วง ดำเนิน โครงการ	เสร็จ เรียบร้อย แล้ว	เลื่อน โครงการ	ขอ ยกเลิก โครงการ	ด้านกิจกรรม	ด้านระยะเวลา	ด้าน งบประมาณ	ผลการดำเนินงาน	งบประมาณ		บรรลุ		ไม่บรรลุ
											ที่ได้รับ	ที่ใช้จริง			
ภ.406	โครงการเรียนรู้คุณค่าสมุนไพร	รศ. ดร. กรรณก อิงคินันท์	✓				การดำเนินงานโครงการยังจัดไม่ครบตามกำหนด อยู่ในช่วงดำเนินการ (สิ้นสุด ก.ย. 59) <b>ปัญหาอุปสรรค</b> เนื่องจากระยะเวลาดำเนินโครงการคาบเกี่ยวช่วงปิดเทอม ส่งผลให้จำนวนนิสิตที่เข้าใช้หน่วยข้อมูลสมุนไพรอาจจะน้อยลง	ระยะเวลาการจัดกิจกรรมทันกับเวลาที่กำหนด <b>ปัญหาอุปสรรค</b> -	งบประมาณคาดว่าจะการเบิกจ่ายไม่เกินวงเงินงบประมาณที่ได้รับอนุมัติ <b>ปัญหาอุปสรรค</b> -	<b>ตัวบ่งชี้เชิงปริมาณ</b> ร้อยละผู้เข้ารับบริการที่มีความรู้เพิ่มขึ้นจากการรับบริการ 80 อาจารย์ บุคลากรทางวิทยาศาสตร์ สุขภาพ นิสิตนักศึกษา และผู้สนใจเข้าร่วมการประชุมไม่น้อยกว่าร้อยละ 80 ของเป้าหมายที่กำหนดไว้ <b>ตัวบ่งชี้เชิงคุณภาพ</b> ร้อยละความพึงพอใจของผู้รับบริการ/หน่วยงาน/องค์กรที่รับบริการวิชาการและวิชาชีพต่อประโยชน์จากการบริการ 80 ผู้รับบริการพึงพอใจในกิจกรรมในระดับคะแนนเฉลี่ยมากกว่า 3.5 จาก 5 <b>เวลา</b> การจัดโครงการเป็นไปตามระยะเวลาที่กำหนด <b>ต้นทุน</b> การเบิกจ่ายไม่เกินวงเงินงบประมาณที่ได้รับอนุมัติ	รายได้ 40,000	รายได้	-	-	
ภ.407	รักษาสภาพ ใส่ใจการใช้ยา กับร้านยาคณะเภสัชศาสตร์ มหาวิทยาลัยนครสวรรค์	ดร.ชวนชม ธนานิธิศักดิ์	✓				การดำเนินงาน - <b>ปัญหาอุปสรรค</b> -	ระยะเวลา - <b>ปัญหาอุปสรรค</b> -	งบประมาณ - <b>ปัญหาอุปสรรค</b> -	<b>ตัวบ่งชี้เชิงปริมาณ</b> 1. ร้านยาเครือข่าย ไม่น้อยกว่าร้อยละ 80 ของเป้าหมาย 2. เกิดเครือข่ายการดูแลผู้ป่วยระหว่างร้านยาและโรงพยาบาล/สถานบริการสุขภาพอื่นๆ อย่างน้อย 1 แห่งหรือ 1 กิจกรรม 3. ผู้รับบริการไม่น้อยกว่าร้อยละ 80 ของเป้าหมาย <b>ตัวบ่งชี้เชิงคุณภาพ</b> 1. ความพึงพอใจของผู้ร่วมกิจกรรมในทุกด้านมากกว่า 3.5 จาก 5 2. เกิดแนวทางการดูแลผู้ป่วยระหว่างร้านยาและโรงพยาบาล/สถานบริการสุขภาพ <b>เวลา</b> การจัดโครงการเป็นไปตามระยะเวลาที่กำหนด <b>ต้นทุน</b> การเบิกจ่ายไม่เกินวงเงินงบประมาณที่ได้รับอนุมัติ	รายได้ 30,000	รายได้ 11,340			



