

ตารางสรุปการติดตามและประเมินผลแผนปฏิบัติการประจำปี 2556
ครั้งที่ 2 (รอบ 6 เดือน 1 ตุลาคม 2555 - 31 มีนาคม 2556)

ประเภทโครงการ	ยุทธศาสตร์ที่ 1			ยุทธศาสตร์ที่ 2			ยุทธศาสตร์ที่ 3			ยุทธศาสตร์ที่ 4			ยุทธศาสตร์ที่ 5			รวม	
	จำนวนโครงการ	ร้อยละของจำนวนโครงการในแผนงาน	ร้อยละของจำนวนโครงการทั้งหมด	จำนวนโครงการ	ร้อยละของจำนวนโครงการในแผนงาน	ร้อยละของจำนวนโครงการทั้งหมด	จำนวนโครงการ	ร้อยละของจำนวนโครงการในแผนงาน	ร้อยละของจำนวนโครงการทั้งหมด	จำนวนโครงการ	ร้อยละของจำนวนโครงการในแผนงาน	ร้อยละของจำนวนโครงการทั้งหมด	จำนวนโครงการ	ร้อยละของจำนวนโครงการในแผนงาน	ร้อยละของจำนวนโครงการทั้งหมด	จำนวนโครงการ	ร้อยละของจำนวนโครงการทั้งหมด
จำนวนโครงการตามแผน	22.00	100.00	25.00	48.00	100.00	54.55	9.00	100.00	10.23	8.00	100.00	9.09	1.00	100.00	1.14	88.00	100.00
โครงการที่อยู่ในช่วงดำเนินการและเป็นไปตามแผนดำเนินงาน	16.00	72.73	18.18	33.00	68.75	37.50	9.00	100.00	10.23	4.00	50.00	4.55	1.00	100.00	1.14	63.00	71.60
โครงการที่ดำเนินการแล้วเสร็จ	3.00	13.64	3.41	11.00	22.92	12.50	0.00	0.00	0.00	2.00	25.00	2.27	0.00	0.00	0.00	16.00	18.18
โครงการที่เลื่อน/ไม่เป็นไปตามแผนดำเนินงาน	0.00	0.00	0.00	0.00	0.00	0.00	0.00	0.00	0.00	2.00	25.00	2.27	0.00	0.00	0.00	2.00	2.27
โครงการที่ยกเลิกการดำเนินการ	0.00	0.00	0.00	0.00	0.00	0.00	0.00	0.00	0.00	0.00	0.00	0.00	0.00	0.00	0.00	0.00	0.00
โครงการที่ยังไม่ถึงระยะเวลาจัดโครงการ	3.00	13.64	3.41	4.00	8.33	4.55	0.00	0.00	0.00	0.00	0.00	0.00	0.00	0.00	0.00	7.00	7.95

กราฟสรุปการดำเนินการตามแผนปฏิบัติการประจำปี 2556 (ตามร้อยละของจำนวนโครงการตามยุทธศาสตร์)
ครั้งที่ 2 (รอบ 6 เดือน 1 ตุลาคม 2555 - 31 มีนาคม 2556)

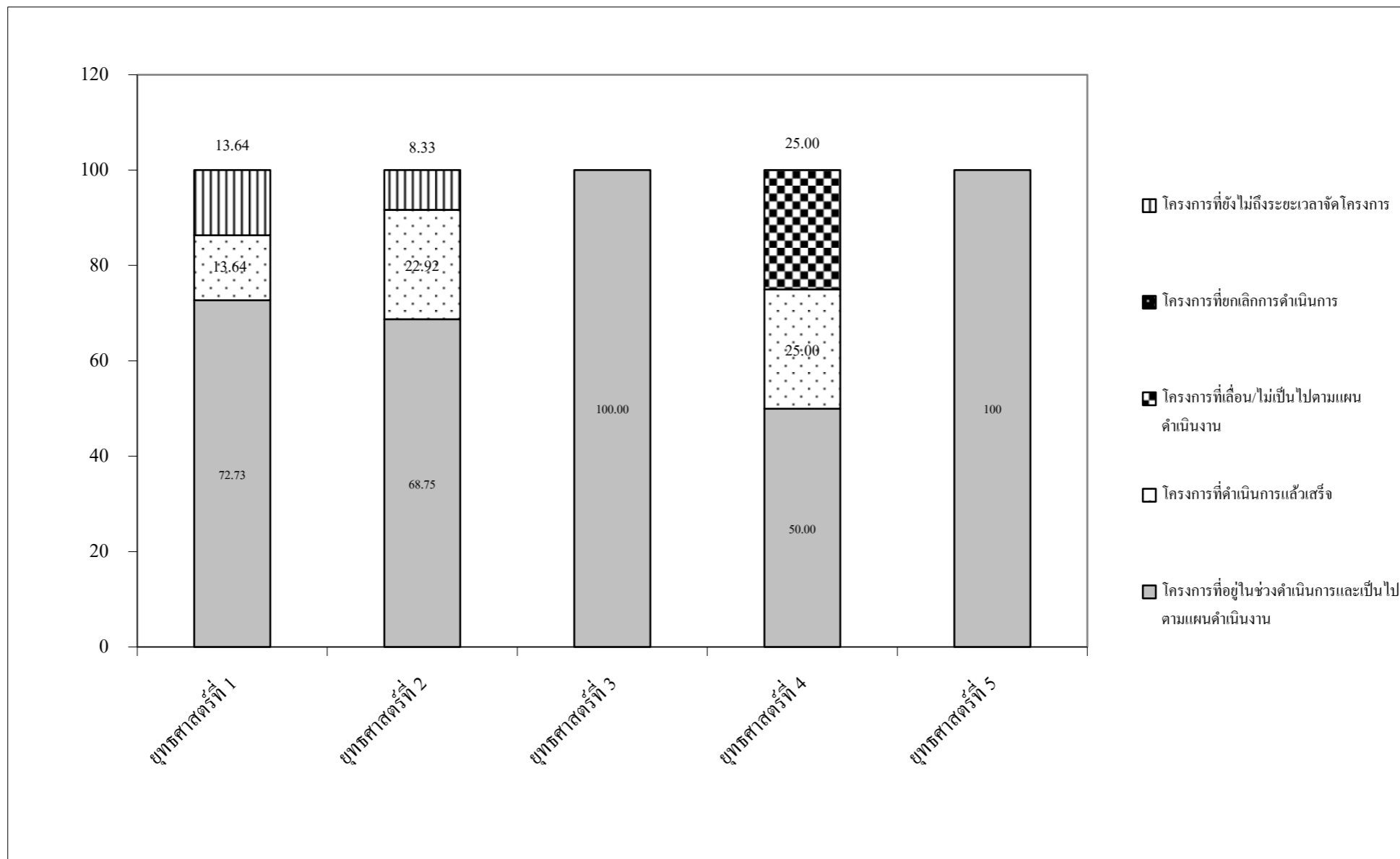

ยุทธศาสตร์ที่ 1 การบริหารจัดการองค์กรที่เน้นคุณภาพและธรรมาภิบาล

โครงการในยุทธศาสตร์ที่ 1 การบริหารจัดการองค์กรที่เน้นคุณภาพและธรรมาภิบาล ทั้งหมด จำนวน 22 โครงการ
 โครงการที่อยู่ในช่วงดำเนินการเป็นไปตามแผนดำเนินงาน จำนวน 16 โครงการ
 โครงการที่เสร็จสิ้น จำนวน 3 โครงการ
 โครงการที่ยังไม่ถึงระยะเวลาดำเนินการ จำนวน 3 โครงการ

การเบิกจ่ายงบประมาณ

จำนวนโครงการทั้งหมด 22 โครงการ งบประมาณรายได้ 660,600 บาท
 จำนวนโครงการที่มีการเบิกจ่ายงบประมาณรายได้ จำนวน 6 โครงการ งบประมาณรายได้ที่ตั้งไว้ 206,400 บาท
 ใช้งบไป 94,490 บาท
 คงเหลือ 111,910 บาท

เบิก-จ่าย จำนวน 7 โครงการ ดังนี้

รหัสโครงการ	ชื่อโครงการ	ผู้รับผิดชอบ	ผู้ประสานงาน	งบที่รับอนุมัติ (บาท)			ใช้งบประมาณที่ใช้ไป (บาท)			คงเหลืองบประมาณ (บาท)		
				งบแผ่นดิน	งบรายได้	แหล่งอื่น	งบแผ่นดิน	งบรายได้	แหล่งอื่น	งบแผ่นดิน	งบรายได้	แหล่งอื่น
ภ.102	โครงการวันสถาปนาคณะเภสัชศาสตร์และเชิดชูผู้ปฏิบัติดี ประจำปี 2556	รองคณบดีฝ่ายบริหาร	หัวหน้าสำนักงานเลขานุการ	-	40,000	-	-	33,620	-	-	6,380	-
ภ.104	ผู้บริหารพบบุคลากรคณะเภสัชศาสตร์ ประจำปี 2556	รองคณบดีฝ่ายบริหาร	หัวหน้างานธุรการ	-	20,000	-	-	10,000	-	-	10,000	-
ภ.106	โครงการวันสำคัญ และประเพณีต่างๆ คณะเภสัชศาสตร์ มหาวิทยาลัยนเรศวร	หัวหน้าสำนักงานเลขานุการคณะเภสัชศาสตร์	น.ส.อรัญญา อินทโชติ นายสุรินทร์ นิลพันธ์	-	30,000	-	-	10,500	-	-	19,500	-
ภ.109	โครงการประเมินคุณภาพระดับหน่วยงานย่อย คณะเภสัชศาสตร์ รอบการประเมินปีการศึกษา 2555	รองคณบดีฝ่ายแผนและพัฒนาคุณภาพ	เจ้าหน้าที่หน่วยประกันคุณภาพ	-	39,400	-	-	5,750	-	-	33,650	-
ภ.113	โครงการเข้าร่วมประชุมและนำเสนอผลงานเครือข่ายบุคลากรคณะเภสัชศาสตร์เพื่อเสริมสร้างสุขภาพ (คบ.สสส.)	หัวหน้าสำนักงานเลขานุการคณะเภสัชศาสตร์	หัวหน้าสำนักงานเลขานุการคณะเภสัชศาสตร์	-	53,000	-	-	25,620	-	-	27,380	-
ภ.115	โครงการ KM แลกเปลี่ยนเรียนรู้ในหน่วยงานและสานสัมพันธ์บุคลากรสำนักงานเลขานุการคณะเภสัชศาสตร์ มหาวิทยาลัยนเรศวร	หัวหน้าสำนักงานเลขานุการคณะเภสัชศาสตร์	นายสุรินทร์ นิลพันธ์	-	24,000	-	-	9,000	-	-	15,000	-
ภ.120*	การพัฒนางานประชาสัมพันธ์คณะเภสัชศาสตร์	รองคณบดีฝ่ายบริหาร, ผู้ช่วยคณบดีฝ่ายเทคโนโลยีสารสนเทศฯ	น.ส.อรัญญา อินทโชติ	-	156,400*	-	-	24,945*	-	-	131,455*	-

* หมายถึงงบประมาณที่จัดสรรไว้แล้ว ไม่นำมารวมในสัดส่วนงบประมาณประจำปี 2556

ยุทธศาสตร์ที่ 2 การจัดการหลักสูตรที่ส่งเสริมสมรรถนะของผู้เรียน และระบบการเรียนรู้ที่มีประสิทธิภาพ

โครงการในยุทธศาสตร์ที่ 2 การจัดการหลักสูตรที่ส่งเสริมสมรรถนะของผู้เรียน และระบบการเรียนรู้ที่มีประสิทธิภาพ ทั้งหมด จำนวน 48 โครงการ

โครงการที่อยู่ในช่วงดำเนินการเป็นไปตามแผนดำเนินงาน จำนวน 33 โครงการ

โครงการที่เสร็จสิ้น จำนวน 11 โครงการ

โครงการที่ยังไม่ถึงระยะเวลาดำเนินการ จำนวน 4 โครงการ

การเบิกจ่ายงบประมาณ

จำนวนโครงการทั้งหมด 48 โครงการ งบประมาณรายได้ 2,100,000 บาท

จำนวนโครงการที่มีการเบิกจ่ายงบประมาณรายได้ จำนวน 27 โครงการ งบประมาณรายได้ที่ตั้งไว้ 1,356,980 บาท

ใช้ไป 758,226 บาท

คงเหลือ 598,754 บาท

เบิกจ่าย จำนวน 28 โครงการ ดังนี้

รหัสโครงการ	ชื่อโครงการ	ผู้รับผิดชอบ	ผู้ประสานงาน	งบที่รับอนุมัติ (บาท)			ใช้งบประมาณที่ใช้ไป (บาท)			คงเหลืองบประมาณ (บาท)		
				งบแผ่นดิน	งบรายได้	แหล่งอื่น	งบแผ่นดิน	งบรายได้	แหล่งอื่น	งบแผ่นดิน	งบรายได้	แหล่งอื่น
ภ.201	โครงการให้การสนับสนุนการศึกษาระดับบัณฑิตศึกษา คณะเภสัชศาสตร์ มหาวิทยาลัยนเรศวร	รองคณบดีฝ่ายวิชาการและวิจัย	หัวหน้างานบริการการศึกษา, น.ส.จุฑามาศ คัมภีรพงษ์	-	160,000	-	-	128,000	-	-	32,000	-
ภ.203	โครงการสัมมนาเชิงวิชาการระดับบัณฑิตศึกษา	ผู้ช่วยคณบดีฝ่ายวิจัยและบัณฑิตศึกษา	หัวหน้างานบริการการศึกษา, น.ส.ชัชชญา ชัชชวลิตสกุล	-	55,800	-	-	48,279.80	-	-	7,520.20	-
ภ.204	โครงการจัดสอบรวบยอดแบบบูรณาการ	รองคณบดีฝ่ายวิชาการและวิจัย	หัวหน้างานบริการการศึกษา, น.ส.ชัชชญา ชัชชวลิตสกุล	-	29,240	-	-	17,670	-	-	11,570	-
ภ.206	โครงการนำเสนอผลงานวิชาการระดับประเทศสำหรับนิสิตระดับปริญญาตรีและบัณฑิตศึกษา	ผู้ช่วยคณบดีฝ่ายวิจัยและบัณฑิตศึกษา	หัวหน้างานบริการการศึกษา	-	40,000	-	-	8,000	-	-	32,000	-
ภ.209	โครงการสัมมนาเชิงปฏิบัติการการพัฒนาการจัดการเรียนการสอนของภาควิชา	หัวหน้าภาควิชา 3 ภาควิชา พร้อมคณะกรรมการบริหารภาควิชา 3 ภาควิชา	เลขานุการภาควิชา 3 ภาควิชา	-	23,000	-	-	1,850	-	-	21,150	-
ภ.214	โครงการประชุมกรรมการดำเนินการหลักสูตร	รองคณบดีฝ่ายวิชาการและวิจัย	หัวหน้างานบริการการศึกษา, น.ส.จุฑามาศ คัมภีรพงษ์	-	54,600	-	-	10,839.80	-	-	43,760.20	-
ภ.215	เสริมประสบการณ์ในรายวิชาจริยธรรมเชิงวิชาชีพ	ดร.กุลธิดา ไชยจินดา	นางงนงุช โมราราย	-	5,000	-	-	1,454	-	-	3,546	-
ภ.216	เสริมสร้างคุณธรรมจริยธรรมในรายวิชา: ธรรมะในการดำเนินชีวิต	ดร.กุลธิดา ไชยจินดา	นางงนงุช โมราราย	-	6,550	-	-	5,152	-	-	1,398	-

รหัสโครงการ	ชื่อโครงการ	ผู้รับผิดชอบ	ผู้ประสานงาน	งบที่รับอนุมัติ (บาท)			ใช้งบประมาณที่เข้าไป (บาท)			คงเหลืองบประมาณ (บาท)			
				งบแผ่นดิน	งบรายได้	แหล่งอื่น	งบแผ่นดิน	งบรายได้	แหล่งอื่น	งบแผ่นดิน	งบรายได้	แหล่งอื่น	
ภ.217	Herbal Cosmetic Fair ครั้งที่ 5	ภาควิชาเภสัชเคมีและเภสัชเวท	นางวิภาดา บุญส่งแท้	-	20,000	-	-	15,066	-	-	4,934	-	
ภ.218	โครงการกิจกรรมรัฐ-ราษฎร์สมุญไพรสำหรับนิสิตหลักสูตรวิทยาศาสตร์เครื่องสำอาง	รศ. ดร. กรกนก อิงคินินันท์	คุณสร้อยดี ชัยรัตน์	-	43,000	-	-	43,000	-	-	-	-	
ภ.220	โครงการศึกษาปัญหาสาธารณสุขในชุมชน	ดร.นิลวรรณ อยู่ภักดี อ.ดารณี เชี่ยวชาญธนกิจ	น.ส.ศศิลา ตายา และนางนงนุช โมรราราย	-	30,490	-	-	28,680	-	-	1,810	-	
ภ.225*	โครงการศึกษาดูงานเภสัชกรรมชุมชน ณ ต่างประเทศ นิสิตระดับบัณฑิตศึกษา สาขาวิชาเภสัชกรรมชุมชน ปีการศึกษา 2555	ประธานหลักสูตรเภสัชศาสตรมหาบัณฑิต สาขาวิชาเภสัชกรรมชุมชน	นายสุรินทร์ นิลพันธ์	-	323,000*	-	-	158,946.08*	-	-	164,053.92*	-	
ภ.228	ฝึกปฏิบัติงานบริหารเภสัชกรรม	ผศ.ดร.ปวีณา สนธิสมบัติ	นางจิตติพร คล้ายแท้ และ น.ส.ปัทมา ทับทิมทอง	1,975,830	151,350	-	698,938	20,445	-	1,276,892	130,905	-	
ภ.229	การฝึกปฏิบัติงานวิชาชีพเภสัชกรรม	จิตติพร คล้ายแท้	นางจิตติพร คล้ายแท้ และ น.ส.ปัทมา ทับทิมทอง	541,560	5,260	-	17,056	200	-	524,504	5,060	-	
ภ.230	การฝึกปฏิบัติงานเสริมประสบการณ์สาธารณสุขในชุมชน	จิตติพร คล้ายแท้	นางจิตติพร คล้ายแท้ และ น.ส.ปัทมา ทับทิมทอง	146,320	630	-	138,360	200	-	7,960	430	-	
ภ.231	การอบรม สัมมนา เตรียมความพร้อมนิสิตก่อนฝึกปฏิบัติงาน สำหรับนิสิตปี 5 และปี 6	จิตติพร คล้ายแท้	นางจิตติพร คล้ายแท้ และ น.ส.ปัทมา ทับทิมทอง	31,200	23,700	-							
				1,072	5,620	-							
				รวมเป็น	32,272	29,320	-	32,272	28,010	-	-	1,310	-
ภ.233	การพัฒนาแหล่งฝึกปฏิบัติงานบริหารเภสัชกรรม	ผศ.ดร.ปวีณา สนธิสมบัติ	นางจิตติพร คล้ายแท้ และ น.ส.ปัทมา ทับทิมทอง	433,590	210,400	-	41,359	6,300	-	392,231	204,100	-	
ภ.234	การฝึกงานวิทยาศาสตร์เครื่องสำอาง	จิตติพร คล้ายแท้	น.ส.บุญญา หลักทรัพย์	145,240	2,220	-	10,488	-	-	134,752	-	-	
ภ.235	สหกิจศึกษา หลักสูตรวิทยาศาสตรบัณฑิต สาขาวิทยาศาสตร์เครื่องสำอาง	ผศ.ดร.อัษฎางค์ พลนอก	น.ส.บุญญา หลักทรัพย์	10,400	2,120	-	7,600	960	-	2,800	1,160	-	
ภ.237	โครงการรับนักศึกษาแลกเปลี่ยนต่างชาติ สำหรับหลักสูตรเภสัชศาสตรบัณฑิต สาขาวิชาบริหารเภสัชกรรม	ภญ.ดร.ศิริดา มาผั้นตะ	เลขานุการภาควิชา หรือ เลขานุการแหล่งฝึก	3,000	15,000	-	-	6,500	-	3,000	8,500	-	
ภ.239	โครงการส่งเสริมกิจกรรมชมรม จิตอาสา กิจกรรมค่ายอาสาพัฒนาและเรียนรู้ชุมชน	รองคณบดีฝ่ายกิจการนิสิตและบริการสังคม	ประธานชมรมจิตอาสา สโมสรนิสิตคณะเภสัชศาสตร์	-	25,000	-	-	25,000	-	-	-	-	

รหัส โครงการ	ชื่อโครงการ	ผู้รับผิดชอบ	ผู้ประสานงาน	งบที่รับอนุมัติ (บาท)			ใช้งบประมาณที่ใช้ไป (บาท)			คงเหลืองบประมาณ (บาท)		
				งบแผ่นดิน	งบรายได้	แหล่งอื่น	งบแผ่นดิน	งบรายได้	แหล่งอื่น	งบแผ่นดิน	งบรายได้	แหล่งอื่น
ภ.240	โครงการส่งเสริมกิจกรรมชมรมกีฬาและเชียร์	รองคณบดีฝ่ายกิจการ นิสิตและบริการสังคม	ประธานชมรมจิตอาสา สโมสร นิสิตคณะเภสัชศาสตร์	-	70,000	-	-	60,000	-	-	10,000	-
ภ.241	โครงการส่งเสริมกิจกรรมชมรมดนตรีสากล	รองคณบดีฝ่ายกิจการ นิสิตและบริการสังคม	ประธานชมรมดนตรีสากล สโมสรนิสิตคณะเภสัชศาสตร์	-	15,000	-	-	15,000	-	-	-	-
ภ.243	โครงการส่งเสริมกิจกรรมชมรมถ่ายภาพ (Photo Club)	รองคณบดีฝ่ายกิจการ นิสิตและบริการสังคม	ประธานชมรมถ่ายภาพ สโมสร นิสิตคณะเภสัชศาสตร์	-	55,000	-	-	31,200	-	-	23,800	-
ภ.244	โครงการส่งเสริมกิจกรรมชมรมวิชาการ และ ภาษาอังกฤษ	รองคณบดีฝ่ายกิจการ นิสิตและบริการสังคม	ประธานชมรมวิชาการและ ภาษาอังกฤษ	-	30,000	-	-	11,070	-	-	18,930	-
ภ.245	โครงการส่งเสริมกิจกรรมชมรม Animation and Multimedia	รองคณบดีฝ่ายกิจการ นิสิตและบริการสังคม	ประธานชมรม Animation and Multimedia สโมสร นิสิตคณะเภสัชศาสตร์	-	10,000	-	-	4,900	-	-	5,100	-
ภ.246	โครงการสัมมนา ฝึกอบรม และประกันคุณภาพการ จัดกิจกรรมนิสิต	รองคณบดีฝ่ายกิจการ นิสิตและบริการสังคม	อุปนายกฝ่ายใน สโมสรนิสิต คณะเภสัชศาสตร์	-	13,000	-	-	13,000	-	-	-	-
ภ.247	โครงการกิจกรรมเครือข่ายสหพันธ์นิสิตนักศึกษา คณะเภสัชศาสตร์แห่งประเทศไทย	รองคณบดีฝ่ายกิจการ นิสิตและบริการสังคม	อุปนายกฝ่ายนอก สโมสรนิสิต คณะเภสัชศาสตร์	-	30,000	-	-	2,449	-	-	27,551	-
ภ.248	โครงการปัจฉิมนิเทศนิสิตคณะเภสัชศาสตร์	รองคณบดีฝ่ายกิจการ นิสิตและบริการสังคม	หัวหน้างานกิจการนิสิตและ ศิษย์เก่าสัมพันธ์	-	225,000	-	-	225,000	-	-	-	-

* หมายถึงงบประมาณที่จัดสรรไว้แล้ว ไม่นำมารวมในสัดส่วนงบประมาณประจำปี 2556

ยุทธศาสตร์ที่ 3 การบริหารการวิจัยที่มีประสิทธิภาพ

โครงการในยุทธศาสตร์ที่ 3 การบริหารการวิจัยที่มีประสิทธิภาพ ทั้งหมด จำนวน 9 โครงการ
 โครงการที่อยู่ในช่วงดำเนินการเป็นไปตามแผนดำเนินงาน จำนวน 9 โครงการ
 โครงการที่เสร็จสิ้น จำนวน - โครงการ
 โครงการที่ยังไม่ถึงระยะเวลาดำเนินการ จำนวน - โครงการ

การเบิกจ่ายงบประมาณ

จำนวนโครงการทั้งหมด 9 โครงการ งบประมาณรายได้ 1,020,000 บาท
 จำนวนโครงการที่มีการเบิกจ่ายงบประมาณรายได้ จำนวน 2 โครงการ งบประมาณรายได้ที่ตั้งไว้ 372,400 บาท
 ใช้ไป 14,073 บาท
 คงเหลือ 358,327 บาท

เบิก-จ่าย จำนวน 3 โครงการ ดังนี้

รหัสโครงการ	ชื่อโครงการ	ผู้รับผิดชอบ	ผู้ประสานงาน	งบที่รับอนุมัติ (บาท)			ใช้งบประมาณที่ใช้ไป (บาท)			คงเหลืองบประมาณ (บาท)		
				งบแผ่นดิน	งบรายได้	แหล่งอื่น	งบแผ่นดิน	งบรายได้	แหล่งอื่น	งบแผ่นดิน	งบรายได้	แหล่งอื่น
ภ.306	โครงการสร้างเครือข่ายความร่วมมือด้านการวิจัย	รองคณบดีฝ่ายวิชาการและวิจัย	น.ส.ศิรินทิพย์ อินทรภาสิต	-	21,400	-	-	1,773	-	-	19,627	-
ภ.307	โครงการวิจัยสำหรับนิสิตระดับปริญญาตรี	รองคณบดีฝ่ายวิชาการและวิจัย	น.ส.ศิรินทิพย์ อินทรภาสิต	-	351,000	-	-	12,300	-	-	338,700	-
ภ.309	โครงการดำเนินงานเพื่อนำไปสู่การปฏิบัติการวิจัยทางคลินิกที่ดี (GCP)	ผู้อำนวยการสถานวิจัยเครื่องสำอางและผลิตภัณฑ์ธรรมชาติ	เจ้าหน้าที่สถานวิจัยเครื่องสำอางและผลิตภัณฑ์ธรรมชาติ ของงบประมาณแหล่งอื่นเพิ่ม	-	-	73,000	-	-	100,000	-	-	-
						27,000						

ยุทธศาสตร์ที่ 4 การบริการวิชาการเชิงรุกที่ตอบสนองต่อความต้องการของชุมชนและสังคม

โครงการในยุทธศาสตร์ที่ 4 การบริการวิชาการเชิงรุกที่ตอบสนองต่อความต้องการการชุมชนและสังคม	ทั้งหมด	จำนวน 8 โครงการ
โครงการที่อยู่ในช่วงดำเนินการเป็นไปตามแผนดำเนินงาน		จำนวน 4 โครงการ
โครงการที่เสร็จสิ้น		จำนวน 2 โครงการ
โครงการที่เลื่อนโครงการ		จำนวน 2 โครงการ

การเบิกจ่ายงบประมาณ

จำนวนโครงการทั้งหมด 8 โครงการ	งบประมาณรายได้	60,000 บาท
จำนวนโครงการที่มีการเบิกจ่ายงบประมาณรายได้ จำนวน 1 โครงการ	งบประมาณรายได้ที่ตั้งไว้	40,000 บาท
	ใช้ไป	<u>8,000</u> บาท
	คงเหลือ	<u>32,000</u> บาท

เบิก-จ่าย จำนวน 1 โครงการ ดังนี้

รหัสโครงการ	ชื่อโครงการ	ผู้รับผิดชอบ	ผู้ประสานงาน	งบที่รับอนุมัติ (บาท)			ใช้งบประมาณที่ใช้ไป (บาท)			คงเหลืองบประมาณ (บาท)		
				งบแผ่นดิน	งบรายได้	แหล่งอื่น	งบแผ่นดิน	งบรายได้	แหล่งอื่น	งบแผ่นดิน	งบรายได้	แหล่งอื่น
ภ.406	โครงการประชุมวิชาการส่งเสริมสมรรถนะการทำงานเจ้าพนักงานเภสัชกรรมและเจ้าหน้าที่สาธารณสุข โดยจัดเก็บค่าลงทะเบียน	รองคณบดีฝ่ายกิจการนิสิตและบริการสังคม	นายธเรศ แก้ววรรัตน์	-	-	432,000	-	-	444,908	-	-	-
ภ.408	การสนับสนุนการดำเนินงานบริการวิชาการแก่สังคมของคณะเภสัชศาสตร์มหาวิทยาลัยนครสวรรค์	รองคณบดีฝ่ายกิจการนิสิตและบริการสังคม	นายธเรศ แก้ววรรัตน์	-	40,000	-	-	8,000	-	-	32,000	-

ยุทธศาสตร์ที่ 5 การสร้างเครือข่ายและภาคีการมีส่วนร่วม

โครงการในยุทธศาสตร์ที่ 5 การสร้างเครือข่ายและภาคีการมีส่วนร่วม	ทั้งหมด	จำนวน 1 โครงการ
โครงการที่อยู่ในช่วงดำเนินการเป็นไปตามแผนดำเนินงาน		จำนวน 1 โครงการ
โครงการที่เสร็จสิ้น		จำนวน - โครงการ

การเบิกจ่ายงบประมาณ

จำนวนโครงการทั้งหมด 1 โครงการ	งบประมาณรายได้	60,000 บาท
ยังไม่มีโครงการเบิกจ่ายงบประมาณ		

โครงการนอกแผนฯ

มีโครงการนอกแผนฯ ในรอบไตรมาสที่ 1 ขออนุมัติ จำนวน 2 โครงการ
โครงการที่อยู่ในช่วงดำเนินการเป็นไปตามแผนดำเนินงาน จำนวน 1 โครงการ
โครงการที่เสร็จสิ้น จำนวน 1 โครงการ

การเบิกจ่ายงบประมาณ

ขออนุมัติเบิก-จ่าย จากงบประมาณรายได้คณะฯ จำนวน 2 โครงการ งบประมาณรายได้ที่ตั้งไว้ 20,000 บาท
ใช้ไป 16,845 บาท
คงเหลือ 3,155 บาท

เบิก-จ่าย จำนวน 2 โครงการ ดังนี้

รหัสโครงการ	ชื่อโครงการ	ผู้รับผิดชอบ	ผู้ประสานงาน	งบที่รับอนุมัติ (บาท)			ใช้งบประมาณที่ใช้ไป (บาท)			คงเหลืองบประมาณ (บาท)		
				งบแผ่นดิน	งบรายได้	แหล่งอื่น	งบแผ่นดิน	งบรายได้	แหล่งอื่น	งบแผ่นดิน	งบรายได้	แหล่งอื่น
ภน.01-56	โครงการสัมมนาเชิงปฏิบัติการ เรื่องการใช้ผงสีมุก และสารกรองแสงยูวีในการเตรียมเครื่องสำอาง	หัวหน้าภาควิชาเทคโนโลยีเภสัชกรรม	เลขานุการภาควิชาเทคโนโลยีเภสัชกรรม	-	4,200	-	-	1,045	-	-	3,155	-
ภน.02-56	โครงการสร้างเสริมประสบการณ์การเรียนรู้เชิงวิชาชีพโดยผู้เชี่ยวชาญ	ภาควิชาเภสัชกรรมปฏิบัติ	เลขานุการภาควิชาเภสัชกรรมปฏิบัติ	-	15,800	-	-	15,800	-	-	-	-

การติดตามและประเมินผลแผนปฏิบัติการประจำปี 2556 คณะเภสัชศาสตร์ มหาวิทยาลัยนครสวรรค์
ครั้งที่ 2 (รอบ 6 เดือน 1 ตุลาคม 2555 – 31 มีนาคม 2556)

ยุทธศาสตร์ที่ 1 การบริหารจัดการองค์กรที่เน้นคุณภาพและธรรมาภิบาล

(1) รหัส โครงการ	(2) ชื่อโครงการ	(3) ผู้รับผิดชอบโครงการ ผู้ให้ข้อมูล	(4)สถานะโครงการ				(5) รายงานความก้าวหน้า กรณีอยู่ระหว่างดำเนินการ			(6) กรณีเสร็จสิ้นโครงการแล้ว การดำเนินงานตามตัวบ่งชี้ของโครงการ (KPIs)				(7) ปัญหา/อุปสรรค และแนวทางแก้ไข (กรณีเลื่อน/ยกเลิก โครงการ)	
			อยู่ในช่วง ดำเนิน โครงการ	เสร็จ เรียบร้อยแล้ว	เลื่อน โครงการ	ขอ ยกเลิก โครงการ	ด้านกิจกรรม	ด้านระยะเวลา	ด้าน งบประมาณ	ผลการดำเนินงาน	งบประมาณ		บรรลุ		ไม่บรรลุ
											ที่ได้รับ	ที่ใช้จริง			
ภ.101	โครงการพัฒนาและส่งเสริม ศักยภาพผู้บริหารสถาบัน ประจำปี 2556	รองคณบดีฝ่ายบริหาร	✓				การดำเนินงาน ประชุมวางแผน การดำเนินงาน	ระยะเวลา เป็นไปตามแผน	งบประมาณ -	ตัวบ่งชี้เชิงปริมาณ ผู้เข้าร่วมโครงการแต่ละครั้งไม่น้อยกว่าร้อยละ 80 จากกลุ่มเป้าหมาย ตัวบ่งชี้เชิงคุณภาพ ผลประเมินความพึงพอใจผู้ร่วมโครงการไม่ต่ำ กว่า 3.5 จากคะแนน 5 เวลา ดำเนินโครงการตามระยะเวลาที่กำหนด ต้นทุน เบิกจ่ายอยู่ในงบประมาณที่กำหนด	20,000				
ภ.102	โครงการวันสถาปนาคณะเภสัช ศาสตร์และเขตสุขภาพปฏิบัติ ประจำปี 2556	รองคณบดีฝ่ายบริหาร		✓			การดำเนินงาน เป็นไปตาม แผนการ ดำเนินงาน จัด โครงการในวันที่ 18 กุมภาพันธ์ 2556	ระยะเวลา เลื่อนการดำเนิน การจากวันที่ 19 กุมภาพันธ์ 2556 เป็นวันที่ 18 กุมภาพันธ์ 2556	งบประมาณ เป็นไปตาม แผนการ ดำเนินการ	ตัวบ่งชี้เชิงปริมาณ ผู้เข้าร่วมโครงการแต่ละครั้งไม่น้อยกว่าร้อยละ จาก 80กลุ่มเป้าหมาย ผลการดำเนินงานตามตัวบ่งชี้ ผู้เข้าร่วมคางการ 120 คน คิดเป็นร้อยละ 100 ตัวบ่งชี้เชิงคุณภาพ ผลประเมินความพึงพอใจผู้ร่วมโครงการไม่ต่ำ กว่า 3.5 จากคะแนน 5 ผลการดำเนินงานตามตัวบ่งชี้ ผลประเมินความพึงพอใจผู้เข้าร่วมโครงการ จากแบบสอบถามอยู่ในระดับมาก ได้คะแนน เฉลี่ย 4.03 จาก 5 คะแนน เวลา ดำเนินโครงการตามระยะเวลาที่กำหนด ผลการดำเนินงานตามตัวบ่งชี้ เลื่อนการดำเนินการเป็น 18 กุมภาพันธ์ 2556 ต้นทุน เบิกจ่ายอยู่ในงบประมาณที่กำหนด ผลการดำเนินงานตามตัวบ่งชี้ อยู่ในงบประมาณที่กำหนด	40,000	33,620	✓	✓	

การติดตามและประเมินผลแผนปฏิบัติการประจำปี 2556 คณะเภสัชศาสตร์ มหาวิทยาลัยนครสวรรค์
ครั้งที่ 2 (รอบ 6 เดือน 1 ตุลาคม 2555 – 31 มีนาคม 2556)

ยุทธศาสตร์ที่ 1 การบริหารจัดการองค์กรที่เน้นคุณภาพและธรรมาภิบาล

(1) รหัส โครงการ	(2) ชื่อโครงการ	(3) ผู้รับผิดชอบโครงการ ผู้ให้ข้อมูล	(4)สถานะโครงการ				(5) รายงานความก้าวหน้า กรณีอยู่ระหว่างดำเนินการ			(6) กรณีเสร็จสิ้นโครงการแล้ว การดำเนินงานตามตัวบ่งชี้ของโครงการ (KPIs)				(7) ปัญหา/อุปสรรค และแนวทางแก้ไข (กรณีเลื่อน/ยกเลิก โครงการ)	
			อยู่ในช่วง ดำเนิน โครงการ	เสร็จ เรียบร้อย แล้ว	เลื่อน โครงการ	ขอ ยกเลิก โครงการ	ด้านกิจกรรม	ด้านระยะเวลา	ด้าน งบประมาณ	ผลการดำเนินงาน	งบประมาณ		บรรลุ		ไม่บรรลุ
											ที่ได้รับ	ที่ใช้ไป			
ภ.103	การพัฒนาศักยภาพและการส่งเสริมการทำงานอย่างมีส่วนร่วมของบุคลากรคณะเภสัชศาสตร์	รองคณบดีฝ่ายบริหาร	✓				การดำเนินงาน ขออนุมัติ โครงการ และ เตรียมการ ดำเนินการ <u>ปัญหาอุปสรรค</u>	ระยะเวลา เป็นไปตาม แผนการต ดำเนินการ <u>ปัญหาอุปสรรค</u>	งบประมาณ <u>ปัญหาอุปสรรค</u>	<u>ตัวบ่งชี้เชิงปริมาณ</u> ผู้เข้าร่วมโครงการไม่น้อยกว่าร้อยละ 80 จาก กลุ่มเป้าหมาย <u>ตัวบ่งชี้เชิงคุณภาพ</u> 1. ผลประเมินความพึงพอใจผู้ร่วมโครงการไม่ ต่ำกว่า 3.5 จากคะแนน 5 2. ผลประเมินการมีส่วนร่วมในปีถัดไปเพิ่มขึ้น มากกว่าร้อยละ 10 <u>เวลา</u> ดำเนินโครงการตามระยะเวลาที่กำหนด <u>ต้นทุน</u> เบิกจ่ายอยู่ในงบประมาณที่กำหนด	255,730				
ภ.104	ผู้บริหารพบบุคลากรคณะ เภสัชศาสตร์ ประจำปี 2556	รองคณบดีฝ่ายบริหาร	✓			การดำเนินงาน ขออนุมัติ โครงการและ ดำเนินการจัด กิจกรรมครั้งที่ 1 วันที่ 21 ธ.ค. 55 <u>ปัญหาอุปสรรค</u> -	ระยะเวลา เป็นไปตามแผน และจะดำเนิน กิจกรรมครั้งที่ 2 ในช่วงเดือน เม.ย. 56 และ ครั้งที่ 3 เดือน ก.ค. 56 <u>ปัญหาอุปสรรค</u> -	งบประมาณ 10,000 <u>ปัญหาอุปสรรค</u> -	<u>ตัวบ่งชี้เชิงปริมาณ</u> ผู้เข้าร่วมโครงการแต่ละครั้งไม่น้อยกว่าร้อยละ จากเป้าหมาย 80 <u>ตัวบ่งชี้เชิงคุณภาพ</u> 1. ผลประเมินความพึงพอใจผู้ร่วมโครงการไม่ ต่ำกว่า 3.5 จากคะแนน 5 2. ข้อเสนอแนะด้านการบริหารงานจาก บุคลากรภายในคณะฯ ในแต่ละด้านอย่าง น้อย 1 ประเด็น <u>เวลา</u> ดำเนินโครงการตามระยะเวลาที่กำหนด <u>ต้นทุน</u> เบิกจ่ายอยู่ในงบประมาณที่กำหนด	20,000	10,000				

การติดตามและประเมินผลแผนปฏิบัติการประจำปี 2556 คณะเภสัชศาสตร์ มหาวิทยาลัยนเรศวร
ครั้งที่ 2 (รอบ 6 เดือน 1 ตุลาคม 2555 – 31 มีนาคม 2556)

ยุทธศาสตร์ที่ 1 การบริหารจัดการองค์กรที่เน้นคุณภาพและธรรมาภิบาล

(1) รหัส โครงการ	(2) ชื่อโครงการ	(3) ผู้รับผิดชอบ โครงการ ผู้ให้ข้อมูล	(4)สถานะโครงการ				(5) รายงานความก้าวหน้า กรณีอยู่ระหว่างดำเนินการ			(6) กรณีเสร็จสิ้นโครงการแล้ว การดำเนินงานตามตัวบ่งชี้ของโครงการ (KPIs)				(7) ปัญหา/อุปสรรค และแนวทางแก้ไข (กรณีเลื่อน/ยกเลิก โครงการ)	
			อยู่ในช่วง ดำเนินการ	เสร็จ เรียบร้อยแล้ว	เลื่อน โครงการ	ขอ ยกเลิก โครงการ	ด้านกิจกรรม	ด้านระยะเวลา	ด้าน งบประมาณ	ผลการดำเนินงาน	งบประมาณ		บรรลุ		ไม่บรรลุ
											ที่ได้รับ	ที่ใช้จริง			
ภ.106	โครงการวันสำคัญ และประเพณี ต่าง ๆ คณะเภสัชศาสตร์ มหาวิทยาลัยนเรศวร	หัวหน้าสำนักงาน เลขานุการฯ	✓				<p><u>การดำเนินงาน</u> กิจกรรมที่ ดำเนินการแล้ว ได้แก่</p> <p>1. การลงนาม ถวายพระพรวัน พ่อแห่งชาติ</p> <p>2. ตักบาตร ทำบุญวันขึ้นปี ใหม่</p> <p><u>ปัญหาอุปสรรค</u> -</p>	<p><u>ระยะเวลา</u> 1. วันพ่อ แห่งชาติ 5 ธันวาคม 2555</p> <p>2. วันขึ้นปีใหม่ 21 ธันวาคม 2555</p> <p><u>ปัญหาอุปสรรค</u> -</p>	<p><u>งบประมาณ</u> เบิกจ่าย งบประมาณแล้ว ทั้งสิ้น 10,500 บาท</p> <p><u>ปัญหาอุปสรรค</u> -</p>	<p><u>ตัวบ่งชี้เชิงปริมาณ</u> มีผู้เข้าร่วมโครงการไม่น้อยกว่าร้อยละ 80 ของ กลุ่มเป้าหมาย</p> <p><u>ตัวบ่งชี้เชิงคุณภาพ</u> ผลการประเมินโครงการและความพึงพอใจไม่ น้อยกว่า 3.51 จาก 5</p> <p><u>เวลา</u> การปฏิบัติงานเป็นไปตามกำหนดเวลาตามแผน</p> <p><u>ต้นทุน</u> งบประมาณที่กำหนดตามแผน</p>	30,000	10,500			
ภ.107	โครงการจัดทำแผนปฏิบัติการ ประจำปีงบประมาณ 2557 คณะเภสัชศาสตร์	รองคณบดีฝ่าย แผนและพัฒนา คุณภาพ	✓				<p><u>การดำเนินงาน</u> - มีการกำหนด ปฏิทิน/ขั้นตอน การจัดทำ แผนปฏิบัติการ ประจำปี 2557 ที่ชัดเจนโดย ได้รับความ เห็นชอบจากที่ ประชุมกรรมการ คณะฯ เมื่อวันที่ 18 มีนาคม 2556</p> <p><u>ปัญหาอุปสรรค</u> -</p>	<p><u>ระยะเวลา</u> การจัดโครงการ เป็นไปตาม ระยะเวลาที่ กำหนด</p> <p><u>ปัญหาอุปสรรค</u> -</p>	<p><u>งบประมาณ</u> ยังไม่มี การ เบิกจ่าย งบประมาณ</p> <p><u>ปัญหาอุปสรรค</u> -</p>	<p><u>ตัวบ่งชี้เชิงปริมาณ</u> คณะเภสัชศาสตร์มีแผนปฏิบัติการประจำปี งบประมาณ 2557</p> <p><u>ตัวบ่งชี้เชิงคุณภาพ</u> ผลประเมินความคิดเห็นของบุคลากรต่อการมี ส่วนร่วม/ความพึงพอใจ/คุณภาพของแผนปฏิบัติ การประจำปีงบประมาณ 2557 ไม่ต่ำกว่า 3.5 จากคะแนน 5</p> <p><u>เวลา</u> การจัดโครงการเป็นไปตามระยะเวลาที่กำหนด</p> <p><u>ผลการดำเนินงานตามตัวบ่งชี้ต้นทุน</u> การเบิกจ่ายไม่เกินวงเงินงบประมาณที่ได้รับ อนุมัติ</p>	7,950				

การติดตามและประเมินผลแผนปฏิบัติการประจำปี 2556 คณะเภสัชศาสตร์ มหาวิทยาลัยนครสวรรค์
ครั้งที่ 2 (รอบ 6 เดือน 1 ตุลาคม 2555 – 31 มีนาคม 2556)

ยุทธศาสตร์ที่ 1 การบริหารจัดการองค์กรที่เน้นคุณภาพและธรรมาภิบาล

(1) รหัส โครงการ	(2) ชื่อโครงการ	(3) ผู้รับผิดชอบ โครงการ ผู้ให้ข้อมูล	(4)สถานะโครงการ				(5) รายงานความก้าวหน้า กรณีอยู่ระหว่างดำเนินการ			(6) กรณีเสร็จสิ้นโครงการแล้ว การดำเนินงานตามตัวบ่งชี้ของโครงการ (KPIs)				(7) ปัญหา/อุปสรรค และแนวทางแก้ไข (กรณีเลื่อน/ยกเลิก โครงการ)	
			อยู่ในช่วง ดำเนิน โครงการ	เสร็จ เรียบร้อยแล้ว	เลื่อน โครงการ	ขอ ยกเลิก โครงการ	ด้านกิจกรรม	ด้านระยะเวลา	ด้านงบประมาณ	ผลการดำเนินงาน	งบประมาณ		บรรลุ		ไม่บรรลุ
											ที่ได้รับ	ที่ใช้จริง			
ภ.109	โครงการประเมิน คุณภาพระดับ หน่วยงานย่อย คณะเภสัชศาสตร์ รอบ การประเมินปีการศึกษา 2555	รองคณบดีฝ่ายแผน และพัฒนาคุณภาพ	✓				การดำเนินงาน ประเมินหน่วยงาน ย่อยไปแล้ว 1 หน่วยงาน คือ สำนักงานเลขานุการ คณะเภสัชศาสตร์ เมื่อวันที่ 18 ธันวาคม 2555	ระยะเวลา การจัดโครงการ เป็นไปตามระยะเวลา ที่กำหนด	งบประมาณ การเบิกจ่ายอยู่ใน วงเงินงบประมาณที่ ได้รับอนุมัติ	ตัวบ่งชี้เชิงปริมาณ 1. รายงานการประเมินตนเอง (SAR) ของ หน่วยงานย่อย ปีการศึกษา 2555 2. รายงานผลการประเมิน/ตรวจสอบ (CAR) ของหน่วยงานย่อย ปีการศึกษา 2555 ตัวบ่งชี้เชิงคุณภาพ ผลการประเมินคุณภาพการศึกษาหน่วยงาน ย่อย ในระดับดี หรือ 3.50 ขึ้นไป (จาก คะแนนเต็ม 5) และเพิ่มขึ้น 0.25 คะแนนทุกปี เวลา การจัดโครงการเป็นไปตามระยะเวลา ที่กำหนด ต้นทุน การเบิกจ่ายไม่เกินวงเงิน งบประมาณที่ได้รับอนุมัติ	39,400	5,750			
ภ.110	โครงการพัฒนาระบบและ กลไกการประกันคุณภาพ การศึกษาระดับคณะฯ และหน่วยงานย่อย คณะเภสัชศาสตร์	รองคณบดีฝ่ายแผน และพัฒนาคุณภาพ	✓			การดำเนินงาน มีประชุม คณะกรรมการ ประกันคุณภาพ ครบทุก หน่วยงาน ย่อยแล้ว ปัญหาอุปสรรค -	ระยะเวลา การดำเนินการล่าช้า กว่ากำหนด ปัญหาอุปสรรค -คณะกรรมการ ประกันคุณภาพ ระดับหน่วยงานย่อย บางแห่งมีการกิจกรรม ทำให้การนัดประชุม ทำได้ยาก - หน่วยงานย่อยบาง แห่งเพิ่งรับการประเมิน เป็นปีแรก บุคลากรใน หน่วยงานยังไม่มี ความเข้าใจเรื่อง การประกัน คุณภาพการศึกษา	งบประมาณ การเบิกจ่ายอยู่ใน วงเงินงบประมาณที่ ได้รับอนุมัติ ปัญหาอุปสรรค -	ตัวบ่งชี้เชิงปริมาณ 1. มีประชุมคณะกรรมการประกันคุณภาพ อย่างน้อย 1 ครั้งในทุกหน่วยงานย่อย 2. มีการจัดทำบอร์ดประชาสัมพันธ์ /website เพื่อให้ความรู้ด้านการประกัน คุณภาพอย่างน้อย 4 ครั้ง/ปี ตัวบ่งชี้เชิงคุณภาพ ระดับคะแนนจากการประเมินคุณภาพ การศึกษาระดับทั้งหน่วยงานย่อย และระดับ คณะฯ มีคะแนนเพิ่มขึ้นเป็นไปตาม เป้าหมายและ KPIs ของแผนยุทธศาสตร์ (ตัวชี้วัดที่ 7) เวลา การจัดโครงการเป็นไปตามระยะเวลา ที่กำหนด ต้นทุน การเบิกจ่ายไม่เกินวงเงินงบประมาณ ที่ได้รับอนุมัติ	7,500					

การติดตามและประเมินผลแผนปฏิบัติการประจำปี 2556 คณะเภสัชศาสตร์ มหาวิทยาลัยนครสวรรค์
ครั้งที่ 2 (รอบ 6 เดือน 1 ตุลาคม 2555 – 31 มีนาคม 2556)

ยุทธศาสตร์ที่ 1 การบริหารจัดการองค์กรที่เน้นคุณภาพและธรรมาภิบาล

(1) รหัส โครงการ	(2) ชื่อโครงการ	(3) ผู้รับผิดชอบโครงการ ผู้ให้ข้อมูล	(4)สถานะโครงการ				(5) รายงานความก้าวหน้า กรณีอยู่ระหว่างดำเนินการ			(6) กรณีเสร็จสิ้นโครงการแล้ว การดำเนินงานตามตัวชี้ของโครงการ (KPIs)				(7) ปัญหา/อุปสรรค และแนวทางแก้ไข (กรณีเลื่อน/ยกเลิก โครงการ)	
			อยู่ในช่วง ดำเนิน โครงการ	เสร็จ เรียบร้อย แล้ว	เลื่อน โครงการ	ขอ ยกเลิก โครงการ	ด้านกิจกรรม	ด้านระยะเวลา	ด้าน งบประมาณ	ผลการดำเนินงาน	งบประมาณ		บรรลุ		ไม่บรรลุ
											ที่ได้รับ	ที่ใช้จริง			
ภ.111	โครงการฝึกอบรมด้านการควบคุมภายในและบริหารความเสี่ยง คณะเภสัชศาสตร์	รองคณบดีฝ่ายแผนและพัฒนาคุณภาพ	✓				การดำเนินงานอยู่ในขั้นตอนการวางแผนงานและเตรียมการการจัดฝึกอบรมด้านการควบคุมภายในและบริหารความเสี่ยง	ระยะเวลาการจัดโครงการเป็นไปตามระยะเวลาที่กำหนด	งบประมาณยังไม่มีการเบิกจ่ายงบประมาณ	ตัวบ่งชี้เชิงปริมาณ ผู้เข้าร่วมโครงการไม่ต่ำกว่าร้อยละ 80 ของกลุ่มเป้าหมาย ตัวบ่งชี้เชิงคุณภาพ ร้อยละของความพึงพอใจ/องค์ความรู้ที่ได้รับของผู้เข้าร่วมโครงการ อย่างน้อย 3.5 จากคะแนน 5	17,600				
ภ.112	การสร้างสภาวะแวดล้อมที่ดีในการปฏิบัติงานโดยใช้ระบบ 5 ส.	หัวหน้าสำนักงานเลขานุการฯ	✓				การดำเนินงานอยู่ระหว่างการตรวจประเมินผล	ระยะเวลาเป็นไปตามแผน	งบประมาณยังไม่มีการเบิกจ่ายงบประมาณ	ตัวบ่งชี้เชิงปริมาณ 1.มีจำนวนงานที่เข้าร่วมประเมิน 5 ส. ไม่น้อยกว่าร้อยละ 90 2.มีการนำเสนอผลงานหรือกิจกรรมที่ดำเนินการใหม่ไม่น้อยกว่า 2 ผลงาน ตัวบ่งชี้เชิงคุณภาพ คะแนนรวมเฉลี่ยจากผลการประเมินของคณะกรรมการไม่น้อยกว่าร้อยละ 70	5,000				
							ปัญหาอุปสรรค -	ปัญหาอุปสรรค -	ปัญหาอุปสรรค -	ตัวบ่งชี้เชิงคุณภาพ คะแนนรวมเฉลี่ยจากผลการประเมินของคณะกรรมการไม่น้อยกว่าร้อยละ 70					
							เวลา ดำเนินโครงการตามระยะเวลาที่กำหนด	ต้นทุน เบิกจ่ายอยู่ในงบประมาณที่กำหนด							

การติดตามและประเมินผลแผนปฏิบัติการประจำปี 2556 คณะเภสัชศาสตร์ มหาวิทยาลัยนครสวรรค์
ครั้งที่ 2 (รอบ 6 เดือน 1 ตุลาคม 2555 – 31 มีนาคม 2556)

ยุทธศาสตร์ที่ 1 การบริหารจัดการองค์กรที่เน้นคุณภาพและธรรมาภิบาล

(1) รหัส โครงการ	(2) ชื่อโครงการ	(3) ผู้รับผิดชอบโครงการ ผู้ให้ข้อมูล	(4)สถานะโครงการ				(5) รายงานความก้าวหน้า กรณีอยู่ระหว่างดำเนินการ			(6) กรณีเสร็จสิ้นโครงการแล้ว การดำเนินงานตามตัวบ่งชี้ของโครงการ (KPIs)				(7) ปัญหา/อุปสรรค และแนว ทางแก้ไข (กรณี เลื่อน/ยกเลิก โครงการ)	
			อยู่ในช่วง ดำเนิน โครงการ	เสร็จ เรียบร้อย แล้ว	เลื่อน โครงการ	ขอ ยกเลิก โครงการ	ด้านกิจกรรม	ด้านระยะเวลา	ด้าน งบประมาณ	ผลการดำเนินงาน	งบประมาณ		บรรลุ		ไม่บรรลุ
											ที่ได้รับ	ที่ใช้จริง			
ภ.114	ฝึกอบรมเพื่อพัฒนาศักยภาพบุคลากรสำนักงานเลขานุการคณะ	หัวหน้าสำนักงานเลขานุการฯ	✓				การดำเนินงานอยู่ระหว่างการดำเนินการวางแผนและกำหนดกิจกรรม	ระยะเวลา	งบประมาณ ยังไม่มีงบเบิกจ่าย งบประมาณ	ตัวบ่งชี้เชิงปริมาณ ผู้เข้าร่วมโครงการไม่น้อยกว่า 80% ตัวบ่งชี้เชิงคุณภาพ 1. ผลการประเมินความพึงพอใจไม่น้อยกว่า 3.5 2. มีการนำองค์ความรู้ที่ได้จากการอบรมมาประยุกต์ใช้ในการปฏิบัติงานอย่างเป็นรูปธรรมอย่างน้อย 1 งาน	10,000				
ภ.115	โครงการ KM แลกเปลี่ยนเรียนรู้ในหน่วยงานและสานสัมพันธ์บุคลากร สำนักงานเลขานุการ คณะเภสัชศาสตร์ มหาวิทยาลัยนครสวรรค์	หัวหน้าสำนักงานเลขานุการฯ	✓			การดำเนินงานจัดกิจกรรมแล้ว 3 ครั้ง ยังเหลืออีก 3 ครั้ง	ระยะเวลา สิ้นสุดเดือน กันยายน 2556	งบประมาณ ใช้งบประมาณ ไปแล้วทั้งสิ้น 9,000 บาท	ตัวบ่งชี้เชิงปริมาณ จำนวนเจ้าหน้าที่คณะฯ ที่เข้าร่วมโครงการไม่น้อยกว่าร้อยละ 80 ของกลุ่มเป้าหมาย ตัวบ่งชี้เชิงคุณภาพ 1. บุคลากรที่เข้าร่วมโครงการมีความพึงพอใจในระดับดีมีคะแนนเฉลี่ยมากกว่า 3.50 จากคะแนนเต็ม 5 2. มีรายงานผลการจัดกิจกรรมทุกเดือน	24,000	9,000				

การติดตามและประเมินผลแผนปฏิบัติการประจำปี 2556 คณะเภสัชศาสตร์ มหาวิทยาลัยนครสวรรค์
ครั้งที่ 2 (รอบ 6 เดือน 1 ตุลาคม 2555 – 31 มีนาคม 2556)

ยุทธศาสตร์ที่ 1 การบริหารจัดการองค์กรที่เน้นคุณภาพและธรรมาภิบาล

(1) รหัส โครงการ	(2) ชื่อโครงการ	(3) ผู้รับผิดชอบโครงการ ผู้ให้ข้อมูล	(4)สถานะโครงการ				(5) รายงานความก้าวหน้า กรณีอยู่ระหว่างดำเนินการ			(6) กรณีเสร็จสิ้นโครงการแล้ว การดำเนินงานตามตัวบ่งชี้ของโครงการ (KPIs)				(7) ปัญหา/ อุปสรรคและ แนวทางแก้ไข (กรณีเลื่อน/ ยกเลิก โครงการ)	
			อยู่ในช่วง ดำเนิน โครงการ	เสร็จ เรียบร้อย แล้ว	เลื่อน โครงการ	ขอ ยกเลิก โครงการ	ด้านกิจกรรม	ด้านระยะเวลา	ด้าน งบประมาณ	ผลการดำเนินงาน	งบประมาณ		บรรลุ		ไม่บรรลุ
											ที่ได้รับ	ที่ใช้จริง			
ภ.116	โครงการพัฒนาและสนับสนุน การจัดการการเรียนรู้แบบ ออนไลน์	ผู้ช่วยคณบดีฝ่าย เทคโนโลยีสารสนเทศ		✓			<p><u>การดำเนินงาน</u></p> <p>1.จัดเตรียมและ วางระบบ LMS บนเครื่องแม่ข่าย จำลอง</p> <p>2. กำหนด โครงสร้างการ จัดการ และ ระบบรักษา ความปลอดภัย ในการใช้งาน และการเข้าถึง ข้อมูล</p> <p><u>ปัญหาอุปสรรค</u></p> <p>-</p>	<p><u>ระยะเวลา</u></p> <p>การ ดำเนินงาน เป็นไปตาม แผน อยู่ใน ระหว่างการ กำกับดูแลให้ ระบบทำงาน เป็นปกติ</p> <p><u>ปัญหาอุปสรรค</u></p> <p>-</p>	<p><u>งบประมาณ</u></p> <p>-</p> <p><u>ปัญหาอุปสรรค</u></p> <p>-</p>	<p><u>ตัวบ่งชี้เชิงปริมาณ</u></p> <p>จำนวนรายวิชาที่มีการจัดทำ e-learning ไม่น้อยกว่าร้อยละ 10 ของรายวิชาจัดการเรียนการสอนระดับปริญญาตรี</p> <p><u>ผลการดำเนินงานตามตัวบ่งชี้</u></p> <p>บรรลุผลตามเกณฑ์ มีรายวิชาที่เปิดใช้งานเต็มรูปแบบระบบ 8 รายวิชา จากรายวิชาที่เปิดสอน 30 รายวิชา คิดเป็น 26.67 เปอร์เซ็นต์</p> <p><u>ปัญหาอุปสรรค</u></p> <p>ปริมาณการใช้งานบนระบบแบบเต็มรูปแบบยังไม่เป็นไปตามที่ต้องการ เนื่องจากลักษณะการเรียนการสอนในบางรายวิชาไม่สอดคล้องหรือไม่ได้รับความสนใจในลักษณะการจัดการเรียนการสอนแบบออนไลน์</p> <p><u>ตัวบ่งชี้เชิงคุณภาพ</u></p> <p>ความพึงพอใจของผู้ใช้บริการ (บางส่วนที่ได้จากการประเมินการใช้งาน) ในระดับไม่น้อยกว่า 3.5 จาก 5 คะแนน</p> <p><u>ผลการดำเนินงานตามตัวบ่งชี้</u></p> <p><u>ไม่บรรลุผล</u> ไม่เป็นไปตามกำหนด/ตัวบ่งชี้ ได้ระดับคะแนน 3.35 จาก 5 คะแนน</p> <p><u>ปัญหาอุปสรรค</u></p> <p>การใช้งานในลักษณะการเรียนการสอนแบบออนไลน์ไม่เป็นที่สนใจของผู้ใช้งานในส่วนผู้ดูแลรายวิชาเนื่องจากลักษณะการเรียนการสอนไม่สอดคล้องกับการใช้สื่อแบบออนไลน์ แม้ว่าจะใช้เพื่อเพิ่มเติมจากการเรียนการสอนแบบปกติได้ จึงเป็นเพียงระบบที่ใช้เพื่อช่วยเก็บเอกสารดาวโหลด ที่ไม่เป็นการใช้งานแบบเต็มรูปแบบ</p> <p><u>เวลา</u></p> <p>การจัดโครงการเป็นไปตามระยะเวลาที่กำหนด</p> <p><u>ต้นทุน</u></p> <p>การเบิกจ่ายไม่เกินวงเงินงบประมาณที่ได้รับอนุมัติ</p>	4,500	-	✓	✓	ไม่ใช้ งบประมาณ

การติดตามและประเมินผลแผนปฏิบัติการประจำปี 2556 คณะเภสัชศาสตร์ มหาวิทยาลัยนครสวรรค์
ครั้งที่ 2 (รอบ 6 เดือน 1 ตุลาคม 2555 – 31 มีนาคม 2556)

ยุทธศาสตร์ที่ 1 การบริหารจัดการองค์กรที่เน้นคุณภาพและธรรมาภิบาล

(1) รหัส โครงการ	(2) ชื่อโครงการ	(3) ผู้รับผิดชอบโครงการ ผู้ให้ข้อมูล	(4)สถานะโครงการ				(5) รายงานความก้าวหน้า กรณีอยู่ระหว่างดำเนินการ			(6) กรณีเสร็จสิ้นโครงการแล้ว การดำเนินงานตามตัวบ่งชี้ของโครงการ (KPIs)				(7) ปัญหา/ อุปสรรคและ แนวทางแก้ไข (กรณีเลื่อน/ ยกเลิก โครงการ)	
			อยู่ในช่วง ดำเนินการ	เสร็จ เรียบร้อยแล้ว	เลื่อน โครงการ	ขอ ยกเลิก โครงการ	ด้านกิจกรรม	ด้านระยะเวลา	ด้าน งบประมาณ	ผลการดำเนินงาน	งบประมาณ		งบป ระม าณ		ไม่บรรลุ
											ที่ได้รับ	ที่ได้รับ			
ภ.117	โครงการพัฒนาระบบ ฐานข้อมูลศิษย์เก่า	ผู้ช่วยคณบดีฝ่าย เทคโนโลยีสารสนเทศ	✓				<p>การดำเนินงาน การดำเนินงาน อยู่ในระหว่างขั้นตอน การพัฒนาและ ทดลองระบบฯ</p> <p><u>ปัญหาอุปสรรค</u> -</p>	<p>ระยะเวลา ยังอยู่ในรอบ ระยะเวลาของ การ ดำเนินการ ตามโครงการ</p> <p><u>ปัญหาอุปสรรค</u> -</p>	<p>งบประมาณ อยู่ในระหว่าง การดำเนินการ ตามแผน</p> <p><u>ปัญหาอุปสรรค</u> -</p>	<p><u>ตัวบ่งชี้เชิงปริมาณ</u> มีระบบฐานข้อมูลศิษย์เก่าของคณะเภสัชศาสตร์ใหม่ อย่างน้อย 1 ระบบ</p> <p><u>ตัวบ่งชี้เชิงคุณภาพ</u> ความพึงพอใจของผู้ใช้บริการ (บางส่วนที่ได้จากการ ประเมินการใช้งาน) ในระดับไม่น้อยกว่า 3.5 จาก 5 คะแนน</p> <p><u>เวลา</u> การจัดโครงการเป็นไปตามระยะเวลาที่กำหนด</p> <p><u>ต้นทุน</u> การเบิกจ่ายไม่เกินวงเงินงบประมาณที่ได้รับอนุมัติ</p>	5,000				
ภ.118	โครงการนำร่องเพื่อพัฒนา ระบบฐานข้อมูลเพื่อการ ตัดสินใจ-ระบบจัดการ ทรัพยากรบุคคล (HRM)	ผู้ช่วยคณบดีฝ่าย เทคโนโลยีสารสนเทศ	✓				<p>การดำเนินงาน การดำเนินงาน อยู่ในระหว่างขั้นตอน การพัฒนาและ ทดลองระบบฯ</p> <p><u>ปัญหาอุปสรรค</u> มหาวิทยาลัยมีการ พัฒนาระบบที่ ส่วนกลาง แต่ยังไม่ สามารถนำออกมาใช้ งานได้จริง ทาง คณะฯ ต้องจัดการส่ง รายงานตามรูปแบบ ที่ทางมหาวิทยาลัย กำหนด ทำให้ต้องมี การปรับเปลี่ยน ระบบการบันทึก ข้อมูลเพื่อจัดส่ง ข้อมูลให้ทาง มหาวิทยาลัยใหม่</p>	<p>ระยะเวลา เป็นไปตาม กำหนดการ</p> <p><u>ปัญหาอุปสรรค</u> -</p>	<p>งบประมาณ อยู่ในกรอบที่ กำหนดไว้</p> <p><u>ปัญหาอุปสรรค</u> -</p>	<p><u>ตัวบ่งชี้เชิงปริมาณ</u> พัฒนาระบบฐานข้อมูลเพื่อใช้ทดสอบในงานต้น แบบอย่างน้อย 1 งาน</p> <p><u>ตัวบ่งชี้เชิงคุณภาพ</u> ความพึงพอใจของผู้ใช้บริการ (บางส่วนที่ได้จากการ ประเมินการใช้งาน) ในระดับไม่น้อยกว่า 3.5 จาก 5 คะแนน</p> <p><u>เวลา</u> ดำเนินโครงการตามระยะเวลาที่กำหนด</p> <p><u>ต้นทุน</u> เบิกจ่ายอยู่ในงบประมาณที่กำหนด</p>	5,000				

การติดตามและประเมินผลแผนปฏิบัติการประจำปี 2556 คณะเภสัชศาสตร์ มหาวิทยาลัยนเรศวร
ครั้งที่ 2 (รอบ 6 เดือน 1 ตุลาคม 2555 – 31 มีนาคม 2556)

ยุทธศาสตร์ที่ 1 การบริหารจัดการองค์กรที่เน้นคุณภาพและธรรมาภิบาล

(1) รหัส โครงการ	(2) ชื่อโครงการ	(3) ผู้รับผิดชอบโครงการ ผู้ให้ข้อมูล	(4)สถานะโครงการ				(5) รายงานความก้าวหน้า กรณีอยู่ระหว่างดำเนินการ			(6) กรณีเสร็จสิ้นโครงการแล้ว การดำเนินงานตามตัวบ่งชี้ของโครงการ (KPIs)				(7) ปัญหา/อุปสรรค และแนว ทางแก้ไข (กรณี เลื่อน/ยกเลิก โครงการ)	
			อยู่ในช่วง ดำเนิน โครงการ	เสร็จ เรียบร้อยแล้ว	เลื่อน โครงการ	ขอ ยกเลิก โครงการ	ด้านกิจกรรม	ด้านระยะเวลา	ด้าน งบประมาณ	ผลการดำเนินงาน	งบประมาณ		บรรลุ		ไม่บรรลุ
											ที่ได้รับ	ที่ใช้จริง			
ภ.119	โครงการจัดทำเว็บไซต์คณะเภสัชศาสตร์ ฉบับภาษาอังกฤษ	ผู้ช่วยคณบดีฝ่ายเทคโนโลยีสารสนเทศ	✓				การดำเนินการดำเนินงาน การดำเนินงาน อยู่ในระหว่าง ขั้นตอนการ พัฒนาและ ทดลองระบบฯ	ระยะเวลา เป็นไปตาม กำหนดการ	งบประมาณ อยู่ในกรอบที่ กำหนดไว้	ตัวบ่งชี้เชิงปริมาณ มีผู้เข้าใช้งานและเรียกใช้บริการบนเครือข่ายจาก ประเทศอื่น หรือจากภายนอกมหาวิทยาลัย โดย ประเมินจาก incoming access log ไม่น้อยกว่า 10 nodes ในระหว่างการประเมินผลการใช้งาน บนเครือข่าย ตัวบ่งชี้เชิงคุณภาพ ความพึงพอใจของผู้ใช้บริการ (บางส่วนที่ได้จาก การประเมินการใช้งาน) ในระดับไม่น้อยกว่า 3.5 จาก 5 คะแนน เวลา ดำเนินโครงการตามระยะเวลาที่กำหนด ต้นทุน เบิกจ่ายอยู่ในงบประมาณที่กำหนด	30,000				
ภ.120	การพัฒนางานประชาสัมพันธ์คณะ เภสัชศาสตร์	รองคณบดีฝ่ายบริหาร	✓				การดำเนินงาน - ขออนุมัติ โครงการแล้ว - จัดกิจกรรม แถลงข่าวของ คณะฯ วันที่ 21 มีนาคม 2556 ปัญหาอุปสรรค -	ระยะเวลา เป็นไปตามแผน	งบประมาณ การจัดแถลงข่าว ใช้งบประมาณ	ตัวบ่งชี้เชิงปริมาณ 1.จัดอบรมโดยวิทยากร หรือการศึกษาดูงาน ภายในมหาวิทยาลัยอย่างน้อย 1 ครั้ง 2.จัดแถลงข่าวของคณะฯ อย่างน้อย 1 ครั้ง 3.จัดทำสื่อประชาสัมพันธ์ คณะเภสัชศาสตร์ อย่างน้อย 1 ชุด ตัวบ่งชี้เชิงคุณภาพ ผลประเมินความพึงพอใจการประชาสัมพันธ์ไม่ น้อยกว่า 3.5 คะแนนเต็มจา 5 เวลา ดำเนินโครงการตามระยะเวลาที่กำหนด ต้นทุน เบิกจ่ายอยู่ในงบประมาณที่กำหนด	156,400	24,945			

การติดตามและประเมินผลแผนปฏิบัติการประจำปี 2556 คณะเภสัชศาสตร์ มหาวิทยาลัยนเรศวร
ครั้งที่ 2 (รอบ 6 เดือน 1 ตุลาคม 2555 – 31 มีนาคม 2556)

ยุทธศาสตร์ที่ 2 การจัดการหลักสูตรที่ส่งเสริมสมรรถนะของผู้เรียนและระบบการเรียนรู้ที่มีประสิทธิภาพ

(1) รหัส โครงการ	(2) ชื่อโครงการ	(3) ผู้รับผิดชอบโครงการ ผู้ให้ข้อมูล	(4)สถานะโครงการ				(5) รายงานความก้าวหน้า กรณีอยู่ระหว่างดำเนินการ			(6) กรณีเสร็จสิ้นโครงการแล้ว การดำเนินงานตามตัวบ่งชี้ของโครงการ (KPIs)				(7) ปัญหา/อุปสรรค และแนว ทางแก้ไข (กรณี เลื่อน/ยกเลิก โครงการ)	
			อยู่ในช่วง ดำเนิน โครงการ	เสร็จ เรียบร้อย แล้ว	เลื่อน โครงการ	ขอ ยกเลิก โครงการ	ด้านกิจกรรม	ด้านระยะเวลา	ด้าน งบประมาณ	ผลการดำเนินงาน	งบประมาณ		บรรลุ		ไม่บรรลุ
											ที่ได้รับ	ที่ใช้จริง			
ภ.201	โครงการให้การสนับสนุน การศึกษาระดับบัณฑิตศึกษา คณะเภสัชศาสตร์ มหาวิทยาลัยนเรศวร	รองคณบดีฝ่าย วิชาการและวิจัย	✓				การดำเนินงาน มีนิสิตรับทุน จำนวน 4 ราย ปัญหาอุปสรรค -	ระยะเวลา ตลอด ปีงบประมาณ ปัญหาอุปสรรค -	งบประมาณ - ปัญหาอุปสรรค -	ตัวบ่งชี้เชิงปริมาณ ได้รับทุนตามเกณฑ์ที่กำหนด จำนวน 2 คน ปัญหาอุปสรรค งบประมาณที่ตั้งไว้ไม่เพียงพอต่อจำนวนนิสิตที่ ได้รับการจัดสรรทุนการศึกษา ตัวบ่งชี้เชิงคุณภาพ ได้นิสิตที่มีคุณภาพ เวลา การดำเนินการโครงการเป็นไปตามระยะเวลาที่ กำหนด ต้นทุน การเบิกค่าใช้จ่ายในโครงการเป็นไปตามแผน	160,000	128,000			
ภ.202	โครงการปฐมนิเทศนิสิตระดับ บัณฑิตศึกษา ปีการศึกษา 2556	รองคณบดีฝ่าย วิชาการและวิจัย	✓				การดำเนินงาน ยังไม่ถึงระยะเวลา การดำเนินการ และคาดว่าจะจัด ในเดือน ส.ค.56 ปัญหาอุปสรรค -	ระยะเวลา เปิดภาคเรียนที่ 1/56 ปัญหาอุปสรรค -	งบประมาณ - ปัญหาอุปสรรค -	ตัวบ่งชี้เชิงปริมาณ 1. จำนวนนิสิตที่เข้าร่วมการสัมมนาไม่น้อยกว่า ร้อยละ 80 ของจำนวนนิสิตระดับบัณฑิตศึกษา ของคณะ (ไม่น้อยกว่า 48 คน) 2. จำนวนอาจารย์ที่เข้าร่วมการสัมมนา ไม่น้อย กว่า ร้อยละ 50 ของจำนวนคณาจารย์ระดับ บัณฑิตศึกษา (ไม่น้อยกว่า 20 คน) 3. สรุปรายงานการสัมมนา ตัวบ่งชี้เชิงคุณภาพ 1. นิสิตมีทัศนคติที่ดีต่อมหาวิทยาลัยนเรศวร (ประเมินจากแบบสอบถามทัศนคติ มีคะแนน เฉลี่ยไม่ต่ำกว่า 3.5 จากสเกล 1-5) 2. นิสิตมีความเข้าใจรายละเอียดและการจัดการ เรียนการสอนของหลักสูตรมากกว่าก่อนการ ปฐมนิเทศอย่างน้อยร้อยละ 50 (ประเมินจาก แบบวัดความเข้าใจ)	13,000				

การติดตามและประเมินผลแผนปฏิบัติการประจำปี 2556 คณะเภสัชศาสตร์ มหาวิทยาลัยนเรศวร
ครั้งที่ 2 (รอบ 6 เดือน 1 ตุลาคม 2555 – 31 มีนาคม 2556)

ยุทธศาสตร์ที่ 2 การจัดการหลักสูตรที่ส่งเสริมสมรรถนะของผู้เรียนและระบบการเรียนรู้ที่มีประสิทธิภาพ

(1) รหัส โครงการ	(2) ชื่อโครงการ	(3) ผู้รับผิดชอบ โครงการ ผู้ให้ข้อมูล	(4)สถานะโครงการ				(5) รายงานความก้าวหน้า กรณีอยู่ระหว่างดำเนินการ			(6) กรณีเสร็จสิ้นโครงการแล้ว การดำเนินงานตามตัวบ่งชี้ของโครงการ (KPIs)				(7) ปัญหา/อุปสรรค และแนว ทางแก้ไข (กรณี เลื่อน/ยกเลิก โครงการ)	
			อยู่ในช่วง ดำเนิน โครงการ	เสร็จ เรียบร้อยแล้ว	เลื่อน โครงการ	ขอ ยกเลิก โครงการ	ด้านกิจกรรม	ด้านระยะเวลา	ด้าน งบประมาณ	ผลการดำเนินงาน	งบประมาณ		งบป ระม าณ		ไม่บรรลุ
											ที่ได้รับ	ที่ได้รับ			
										3. นิสิตมีความสัมพันธ์อันดีต่อกัน และมีความสัมพันธ์อันดีกับอาจารย์ (ประเมินจากการสังเกตปฏิสัมพันธ์ในหมู่นิสิตและระหว่างนิสิตกับอาจารย์ รวมทั้งอัตราการมีส่วนร่วมในการอภิปรายระหว่างดำเนินโครงการ) 4. ผู้เข้าร่วมโครงการมีความพึงพอใจเฉลี่ยระดับตั้งแต่ 3.5 (ประเมินจากแบบสอบถาม สเกล 5 ระดับ) <u>เวลา</u> การดำเนินการโครงการเป็นไปตามระยะเวลาที่กำหนด <u>ต้นทุน</u> การเบิกค่าใช้จ่ายในโครงการเป็นไปตามแผน					
ภ.203	โครงการสัมมนาเชิงวิชาการระดับบัณฑิตศึกษา	ผู้ช่วยคณบดีฝ่ายวิจัยและบัณฑิตศึกษา	✓				การดำเนินงาน - จัดพร้อมกันวันสถาปนาคณะฯ - จัดกิจกรรมเรียนเชิญวิทยากรจากภายนอก และภายในคณะมานำเสนอผลงานวิชาการ - จัดเวทีให้นิสิตระดับบัณฑิตศึกษาได้นำเสนอผลงานที่เกี่ยวข้องกับวิทยานิพนธ์หรือ	<u>ระยะเวลา</u> 18-19 ก.พ.56 <u>ปัญหาอุปสรรค</u> ไม่มีปัญหาด้านระยะเวลา	<u>งบประมาณ</u> 1. ได้รับงบประมาณมา 26,800 บาท 2. ใช้ไป 19,287 บาท <u>ปัญหาอุปสรรค</u> ไม่มีปัญหาด้านงบประมาณ	<u>ตัวบ่งชี้เชิงปริมาณ</u> 1. สัมมนาเชิงวิชาการโดย อาจารย์ และนิสิตระดับบัณฑิตศึกษา หรือวิทยากรจากต่างสถาบันทั้งในประเทศและต่างประเทศปีละไม่ต่ำกว่า 2 ครั้ง 2. รายงานการสัมมนา 3. มีนิสิตและอาจารย์เข้าร่วมการสัมมนาเฉลี่ยไม่ต่ำกว่าร้อยละ 80 ของเป้าหมาย (นิสิตไม่ต่ำกว่า 35 คน และอาจารย์ไม่ต่ำกว่า 14 คน) <u>ผลการดำเนินงานตามตัวบ่งชี้</u> - เชิงปริมาณ มีนิสิต และอาจารย์เข้าร่วมโครงการฯ ทั้ง 2 วัน เฉลี่ย เป็นอาจารย์ 28 คน และ เป็นนิสิต 45 คน (ตามKPI ที่ตั้งไว้มีจำนวนนิสิตและอาจารย์เข้าร่วมเฉลี่ยไม่ต่ำกว่าร้อยละ 80 โดยคิดเป็น อาจารย์ไม่ต่ำกว่า 14 คน และ นิสิตไม่ต่ำกว่า 35 คน) - เชิงคุณภาพ มีนักวิชาการจากภายนอกมานำเสนอทั้งในประเทศ และต่างประเทศ และการมีส่วนร่วมของนิสิตระดับบัณฑิตศึกษา ได้มีการให้รางวัล Oral Presentation และ รางวัล Excellent Participation <u>ปัญหาอุปสรรค</u> ไม่พบปัญหาและอุปสรรค	55,800	48,279.80			

การติดตามและประเมินผลแผนปฏิบัติการประจำปี 2556 คณะเภสัชศาสตร์ มหาวิทยาลัยนเรศวร
ครั้งที่ 2 (รอบ 6 เดือน 1 ตุลาคม 2555 – 31 มีนาคม 2556)

ยุทธศาสตร์ที่ 2 การจัดการหลักสูตรที่ส่งเสริมสมรรถนะของผู้เรียนและระบบการเรียนรู้ที่มีประสิทธิภาพ

(1) รหัส โครงการ	(2) ชื่อโครงการ	(3) ผู้รับผิดชอบ โครงการ ผู้ให้ข้อมูล	(4)สถานะโครงการ				(5) รายงานความก้าวหน้า กรณีอยู่ระหว่างดำเนินการ			(6) กรณีเสร็จสิ้นโครงการแล้ว การดำเนินงานตามตัวบ่งชี้ของโครงการ (KPIs)				(7) ปัญหา/อุปสรรค และแนว ทางแก้ไข (กรณี เลื่อน/ยกเลิก โครงการ)	
			อยู่ในช่วง ดำเนิน โครงการ	เสร็จ เรียบร้อย แล้ว	เลื่อน โครงการ	ขอ ยกเลิก โครงการ	ด้านกิจกรรม	ด้านระยะเวลา	ด้าน งบประมาณ	ผลการดำเนินงาน	งบประมาณ		บรรลุ		ไม่บรรลุ
											ที่ได้รับ	ที่ได้รับ			
										ตัวบ่งชี้เชิงคุณภาพ 1. อาจารย์ นักวิชาการต่างสถาบันและนิสิตระดับบัณฑิตศึกษาเกิดการแลกเปลี่ยนความรู้และวิชาการใหม่ ๆ (ประเมินจากการสัมภาษณ์เชิงลึกกับอาจารย์ นักวิชาการ และนิสิตบัณฑิตศึกษา) 2. อาจารย์ และนิสิตระดับบัณฑิตศึกษา ฝึกทักษะการพูด ฟัง การวิเคราะห์และการวิจารณ์งานวิชาการอย่างสร้างสรรค์ (ประเมินจากการสังเกตการณ์มีส่วนร่วมในการอภิปรายของอาจารย์และนิสิต รวมทั้งเนื้อหาการอภิปรายเป็นไปอย่างสร้างสรรค์ เปิดโอกาสให้นิสิตได้แสดงความคิดเห็นอย่างอิสระ) 3. ผลการประเมินความพึงพอใจการจากผู้เข้าร่วมสัมมนาเฉลี่ยระดับตั้งแต่ 3.5 (ประเมินจากแบบสอบถามสเกล 5 ระดับ) เวลา การดำเนินการโครงการเป็นไปตามระยะเวลาที่กำหนด ต้นทุน การเบิกค่าใช้จ่ายในโครงการเป็นไปตามแผน					
ภ.204	โครงการจัดสอบรวบยอดแบบบูรณาการ	ผู้ช่วยคณบดีฝ่ายวิชาการ		✓			การดำเนินงาน -	ระยะเวลา -	งบประมาณ -	ตัวบ่งชี้เชิงปริมาณ มีการดำเนินการจัดสอบ 2 ครั้ง ตัวบ่งชี้เชิงคุณภาพ การดำเนินการจัดสอบผ่านไปด้วยดีและครอบคลุมตามประกาศคณะเภสัชศาสตร์ว่าด้วยการสอบรวบยอด เวลา การดำเนินการโครงการเป็นไปตามระยะเวลาที่กำหนด ต้นทุน การเบิกค่าใช้จ่ายในโครงการเป็นไปตามแผน	29,240	17,670			

การติดตามและประเมินผลแผนปฏิบัติการประจำปี 2556 คณะเภสัชศาสตร์ มหาวิทยาลัยนครสวรรค์
ครั้งที่ 2 (รอบ 6 เดือน 1 ตุลาคม 2555 – 31 มีนาคม 2556)

ยุทธศาสตร์ที่ 2 การจัดการหลักสูตรที่ส่งเสริมสมรรถนะของผู้เรียนและระบบการเรียนรู้ที่มีประสิทธิภาพ

(1) รหัส โครงการ	(2) ชื่อโครงการ	(3) ผู้รับผิดชอบโครงการ ผู้ให้ข้อมูล	(4)สถานะโครงการ				(5) รายงานความก้าวหน้า กรณีอยู่ระหว่างดำเนินการ			(6) กรณีเสร็จสิ้นโครงการแล้ว การดำเนินงานตามตัวบ่งชี้ของโครงการ (KPIs)				(7) ปัญหา/อุปสรรค และแนวทางแก้ไข (กรณีเลื่อน/ยกเลิก โครงการ)	
			อยู่ในช่วง ดำเนิน โครงการ	เสร็จ เรียบร้อย แล้ว	เลื่อน โครงการ	ขอ ยกเลิก โครงการ	ด้านกิจกรรม	ด้านระยะเวลา	ด้าน งบประมาณ	ผลการดำเนินงาน	งบประมาณ		บรรลุ		ไม่บรรลุ
											ที่ได้รับ	ที่ใช้จริง			
ภ.205	โครงการสนับสนุนการเตรียมความพร้อมนิสิตเพื่อการสอบใบประกอบวิชาชีพ คณะเภสัชศาสตร์	รองคณบดีฝ่ายวิชาการและวิจัย	✓				การดำเนินงาน เคลียร์เอกสาร การเบิกจ่าย ปัญหาอุปสรรค -	ระยะเวลา - ปัญหาอุปสรรค -	งบประมาณ - ปัญหาอุปสรรค -	ตัวบ่งชี้เชิงปริมาณ จำนวนนิสิตเข้าร่วมโครงการร้อยละ 80 ของจำนวนนิสิตที่ต้องสอบ ตัวบ่งชี้เชิงคุณภาพ นิสิตมีความพร้อมในการสอบฯ เวลา การดำเนินการโครงการเป็นไปตามระยะเวลาที่กำหนด ต้นทุน การเบิกค่าใช้จ่ายในโครงการเป็นไปตามแผน	17,560				
ภ.206	โครงการนำเสนอผลงานวิชาการระดับประเทศสำหรับนิสิตระดับปริญญาตรีและบัณฑิตศึกษา	ผู้ช่วยคณบดีฝ่ายวิจัยและบัณฑิตศึกษา	✓				การดำเนินงาน ตลอดปีการศึกษา ปัญหาอุปสรรค -	ระยะเวลา - ปัญหาอุปสรรค -	งบประมาณ - ปัญหาอุปสรรค -	ตัวบ่งชี้เชิงปริมาณ ร้อยละ 10 ของจำนวนนิสิตระดับบัณฑิตศึกษาได้เข้าร่วมการนำเสนอผลงานทางวิชาการระดับประเทศ อย่างน้อย 1 ครั้งในระยะเวลาของ 1 ปีงบประมาณ (ไม่น้อยกว่า 1 คน) ตัวบ่งชี้เชิงคุณภาพ 1. นิสิตระดับบัณฑิตศึกษาเกิดการแลกเปลี่ยนความรู้และวิชาการใหม่ ๆ (ประเมินจากรายงานการนำเสนอผลงานทางวิชาการของนิสิตที่ได้รับการสนับสนุน) 2. นิสิตระดับบัณฑิตศึกษาได้ฝึกทักษะการฟัง การวิเคราะห์ การวิจารณ์และนำเสนอผลงานวิชาการอย่างสร้างสรรค์ (ประเมินจากการสัมภาษณ์เชิงลึกกับนิสิตที่ได้รับการสนับสนุน) เวลา การดำเนินการโครงการเป็นไปตามระยะเวลาที่กำหนด ต้นทุน การเบิกค่าใช้จ่ายในโครงการเป็นไปตามแผน	40,000	8,000			

การติดตามและประเมินผลแผนปฏิบัติการประจำปี 2556 คณะเภสัชศาสตร์ มหาวิทยาลัยนครสวรรค์
ครั้งที่ 2 (รอบ 6 เดือน ตุลาคม 2555 – 31 มีนาคม 2556)

ยุทธศาสตร์ที่ 2 การจัดการหลักสูตรที่ส่งเสริมสมรรถนะของผู้เรียนและระบบการเรียนรู้ที่มีประสิทธิภาพ

(1) รหัส โครงการ	(2) ชื่อโครงการ	(3) ผู้รับผิดชอบโครงการ ผู้ให้ข้อมูล	(4)สถานะโครงการ				(5) รายงานความก้าวหน้า กรณีอยู่ระหว่างดำเนินการ			(6) กรณีเสร็จสิ้นโครงการแล้ว การดำเนินงานตามตัวบ่งชี้ของโครงการ (KPIs)				(7) ปัญหา/อุปสรรค และแนว ทางแก้ไข (กรณี เลื่อน/ยกเลิก โครงการ)	
			อยู่ในช่วง ดำเนิน โครงการ	เสร็จ เรียบร้อยแล้ว	เลื่อน โครงการ	ขอ ยกเลิก โครงการ	ด้านกิจกรรม	ด้านระยะเวลา	ด้าน งบประมาณ	ผลการดำเนินงาน	งบประมาณ		บรรลุ		ไม่บรรลุ
											ที่ได้รับ	ที่ใช้จริง			
ภ.207	โครงการฝึกอบรมบทบาท การเป็นอาจารย์ และ พัฒนาการสอน	รองคณบดีฝ่าย วิชาการและวิจัย	✓				การดำเนินงาน จัดโครงการใน วันที่ 18-21 มิ.ย.56 ปัญหาอุปสรรค -	ระยะเวลา - ปัญหาอุปสรรค -	งบประมาณ - ปัญหาอุปสรรค -	ตัวบ่งชี้เชิงปริมาณ คณาจารย์เข้าร่วมโครงการจำนวนอย่างน้อยร้อยละ 60 ของจำนวนคณาจารย์ที่ปฏิบัติงานอยู่ ตัวบ่งชี้เชิงคุณภาพ 1. คณาจารย์ได้มีความเข้าใจเกี่ยวกับวัตถุประสงค์ และ เป้าหมายการจัดการศึกษาโดยเน้นผู้เรียนเป็นสำคัญ ดียิ่งขึ้น 2. มีการนำเทคนิคที่ได้จากการอบรมไปใช้ร้อยละ 60 เวลา การดำเนินการโครงการเป็นไปตามระยะเวลาที่กำหนด ต้นทุน การเบิกค่าใช้จ่ายในโครงการเป็นไปตามแผน	53,700				
ภ.208	โครงการสนับสนุนการจัดทำ การวิจัยในชั้นเรียนและ นวัตกรรมการเรียนการสอน	รองคณบดีฝ่าย วิชาการและวิจัย	✓				การดำเนินงาน - ปัญหาอุปสรรค -	ระยะเวลา ดำเนินโครงการ แล้วเสร็จใน ปลายเดือน พ.ค. 56 ซึ่งขณะนี้อยู่ ในช่วงรับผลงาน เพื่อทำการ พิจารณาผลงาน ปัญหาอุปสรรค -	งบประมาณ - ปัญหาอุปสรรค -	ตัวบ่งชี้เชิงปริมาณ มีรายวิชาที่จัดทำโครงการ วิจัยเพื่อการศึกษาอย่างน้อย 5 รายวิชา ตัวบ่งชี้เชิงคุณภาพ คณาจารย์ได้มีความเข้าใจเกี่ยวกับการวิจัยเพื่อเพื่อ การศึกษาของคณาจารย์ยิ่งขึ้น เวลา การดำเนินการโครงการเป็นไปตามระยะเวลาที่กำหนด ต้นทุน การเบิกค่าใช้จ่ายในโครงการเป็นไปตามแผน	20,000				

การติดตามและประเมินผลแผนปฏิบัติการประจำปี 2556 คณะเภสัชศาสตร์ มหาวิทยาลัยนเรศวร
ครั้งที่ 2 (รอบ 6 เดือน 1 ตุลาคม 2555 – 31 มีนาคม 2556)

ยุทธศาสตร์ที่ 2 การจัดการหลักสูตรที่ส่งเสริมสมรรถนะของผู้เรียนและระบบการเรียนรู้ที่มีประสิทธิภาพ

(1) รหัส โครงการ	(2) ชื่อโครงการ	(3) ผู้รับผิดชอบ โครงการ ผู้ให้ข้อมูล	(4)สถานะโครงการ				(5) รายงานความก้าวหน้า กรณีอยู่ระหว่างดำเนินการ			(6) กรณีเสร็จสิ้นโครงการแล้ว การดำเนินงานตามตัวบ่งชี้ของโครงการ (KPIs)				(7) ปัญหา/อุปสรรค และแนวทางแก้ไข (กรณีเลื่อน/ยกเลิก โครงการ)	
			อยู่ในช่วง ดำเนิน โครงการ	เสร็จ เรียบร้อย แล้ว	เลื่อน โครงการ	ขอ ยกเลิก โครงการ	ด้านกิจกรรม	ด้านระยะเวลา	ด้าน งบประมาณ	ผลการดำเนินงาน	งบประมาณ		บรรลุ		ไม่บรรลุ
											ที่ได้รับ	ที่ใช้จริง			
ภ.209	โครงการสัมมนาเชิงปฏิบัติการการพัฒนาการจัดการเรียนการสอนของภาควิชา	รองคณบดีฝ่ายวิชาการและวิจัย	✓				การดำเนินงานแต่ละภาควิชา กำลังดำเนินการจัดโครงการสิ้นสุดเดือน พ.ค.56 <u>ปัญหาอุปสรรค</u> -	<u>ระยะเวลา</u> -	<u>งบประมาณ</u> -	<u>ตัวบ่งชี้เชิงปริมาณ</u> 1. จำนวนคณาจารย์ในภาควิชาเข้าร่วมสัมมนาไม่น้อยกว่าร้อยละ 80 ของคณาจารย์ทั้งหมดในภาควิชาที่ปฏิบัติงานอยู่ ณ เวลานั้น 2. มีการจัดทำร่าง มคอ. 3,4,5 และ 6 ครบทุกรายวิชา 3. รายงานการสัมมนา <u>ตัวบ่งชี้เชิงคุณภาพ</u> 1. เกิดระบบการจัดการเรียนการสอนที่มีคุณภาพ ตอบสนองความต้องการของนิสิต และบรรลุเป้าประสงค์ของหลักสูตร และการประกันคุณภาพการศึกษาที่เกี่ยวข้อง (ประเมินจากการสัมภาษณ์เชิงลึกกับนิสิต ร่วมกับการวิเคราะห์เนื้อหาประมวลรายวิชาเทียบกับเป้าประสงค์ของหลักสูตรและคู่มือการประกันคุณภาพการศึกษา) 2. ผู้เข้าร่วมโครงการมีความพึงพอใจต่อการจัดการเรียนการสอนในคะแนน 3.50 (ประเมินจากแบบสอบถาม สเกล 1-5) <u>เวลา</u> เป็นไปตามกำหนดการที่ตั้งไว้ในแผน <u>ต้นทุน</u> เบิกจ่ายไม่เกินงบประมาณที่ตั้งไว้	23,000	1,850			
ภ.210	โครงการพัฒนาการทำงานแบบอาจารย์ผู้ปฏิบัติงาน	อ.อรรรัตน์ โลหิตนาวิ	✓				การดำเนินงานอยู่ระหว่างการประสานงานกับโรงพยาบาลมหาวิทยาลัยนเรศวร <u>ปัญหาอุปสรรค</u> -	<u>ระยะเวลา</u> -	<u>งบประมาณ</u> -	<u>ตัวบ่งชี้เชิงปริมาณ</u> อาจารย์เข้าร่วมโครงการโดยปฏิบัติงาน ณ แหล่งฝึกที่กำหนดอย่างน้อย 5 คน ตลอดปีงบประมาณ โดยมีจำนวนชั่วโมงรวมไม่ต่ำกว่า 100 ชั่วโมง/คน/ปีงบประมาณ <u>ตัวบ่งชี้เชิงคุณภาพ</u> 1. ความพึงพอใจของผู้รับบริการเฉลี่ยต่ออาจารย์ผู้ปฏิบัติงานแต่ละคน ไม่น้อยกว่า 3.51 2. ความพึงพอใจของอาจารย์ที่เข้าร่วมโครงการเฉลี่ย ไม่น้อยกว่า 3.51 <u>เวลา</u> การดำเนินงานเป็นไปตามแผนที่กำหนด <u>ต้นทุน</u> เบิกจ่ายงบประมาณเป็นไปตามที่ได้รับจัดสรร	6,000				

การติดตามและประเมินผลแผนปฏิบัติการประจำปี 2556 คณะเภสัชศาสตร์ มหาวิทยาลัยนครสวรรค์
ครั้งที่ 2 (รอบ 6 เดือน 1 ตุลาคม 2555 – 31 มีนาคม 2556)

ยุทธศาสตร์ที่ 2 การจัดการหลักสูตรที่ส่งเสริมสมรรถนะของผู้เรียนและระบบการเรียนรู้ที่มีประสิทธิภาพ

(1) รหัส โครงการ	(2) ชื่อโครงการ	(3) ผู้รับผิดชอบโครงการ ผู้ให้ข้อมูล	(4)สถานะโครงการ				(5) รายงานความก้าวหน้า กรณีอยู่ระหว่างดำเนินการ			(6) กรณีเสร็จสิ้นโครงการแล้ว การดำเนินงานตามตัวบ่งชี้ของโครงการ (KPIs)				(7) ปัญหา/อุปสรรค และแนวทางแก้ไข (กรณีเลื่อน/ยกเลิก โครงการ)	
			อยู่ในช่วง ดำเนิน โครงการ	เสร็จ เรียบร้อยแล้ว	เลื่อน โครงการ	ขอ ยกเลิก โครงการ	ด้านกิจกรรม	ด้านระยะเวลา	ด้าน งบประมาณ	ผลการดำเนินงาน	งบประมาณ		บรรลุ		ไม่บรรลุ
											ที่ได้รับ	ที่ใช้จริง			
ภ.211	โครงการเพิ่มพูนทักษะทางวิชาการอาจารย์ภาควิชาเภสัชกรรมปฏิบัติ ณ สถาบันภายในประเทศ (ภ.211)	ผศ.ดร.นันทิทิพ ลิ่มเพชรชอบ	✓				การดำเนินงาน ขออนุมัติ โครงการแล้ว อยู่ระหว่าง ประชาสัมพันธ์ และรับสมัคร ผู้เข้าร่วม โครงการ <u>ปัญหาอุปสรรค</u> -	<u>ระยะเวลา</u> - <u>ปัญหาอุปสรรค</u> -	<u>งบประมาณ</u> - <u>ปัญหาอุปสรรค</u> -	<u>ตัวบ่งชี้เชิงปริมาณ</u> จำนวนอาจารย์ที่ได้เดินทางไปฝึกปฏิบัติงานเพิ่มพูนทักษะทางวิชาการ ณ สถาบันภายในประเทศ จำนวน 3 คน <u>ตัวบ่งชี้เชิงคุณภาพ</u> ผลประเมินความพึงพอใจของอาจารย์ ที่เข้าร่วมโครงการไม่ต่ำกว่า 3.51 จาก 5 <u>เวลา</u> การจัดโครงการเป็นไปตามระยะเวลาที่กำหนด <u>ต้นทุน</u> การเบิกจ่ายไม่เกินวงเงินงบประมาณที่ได้รับอนุมัติ	24,000				
ภ.212	โครงการแลกเปลี่ยนเรียนรู้ด้านพัฒนาการเรียนการสอน	ผู้ช่วยคณบดีฝ่ายพัฒนาการเรียนการสอน	✓				การดำเนินงาน จัดโครงการในวันที่ 18 มิ.ย.56 <u>ปัญหาอุปสรรค</u> -	<u>ระยะเวลา</u> - <u>ปัญหาอุปสรรค</u> -	<u>งบประมาณ</u> - <u>ปัญหาอุปสรรค</u> -	<u>ตัวบ่งชี้เชิงปริมาณ</u> ผู้เข้าร่วมสัมมนาอย่างน้อยร้อยละ 80 มี Good practice ทางด้านการพัฒนาสื่อการสอน <u>ตัวบ่งชี้เชิงคุณภาพ</u> ผู้เข้าร่วมโครงการมีความพึงพอใจมากกว่า 3.5 (จากคะแนนเต็ม 5) <u>เวลา</u> การจัดโครงการเป็นไปตามระยะเวลาที่กำหนด <u>ต้นทุน</u> การเบิกจ่ายไม่เกินวงเงินงบประมาณที่ได้รับอนุมัติ	7,000				

การติดตามและประเมินผลแผนปฏิบัติการประจำปี 2556 คณะเภสัชศาสตร์ มหาวิทยาลัยนครสวรรค์
ครั้งที่ 2 (รอบ 6 เดือน 1 ตุลาคม 2555 – 31 มีนาคม 2556)

ยุทธศาสตร์ที่ 2 การจัดการหลักสูตรที่ส่งเสริมสมรรถนะของผู้เรียนและระบบการเรียนรู้ที่มีประสิทธิภาพ

(1) รหัส โครงการ	(2) ชื่อโครงการ	(3) ผู้รับผิดชอบโครงการ ผู้ให้ข้อมูล	(4)สถานะโครงการ				(5) รายงานความก้าวหน้า กรณีอยู่ระหว่างดำเนินการ			(6) กรณีเสร็จสิ้นโครงการแล้ว การดำเนินงานตามตัวบ่งชี้ของโครงการ (KPIs)				(7) ปัญหา/อุปสรรค และแนว ทางแก้ไข (กรณี เลื่อน/ยกเลิก โครงการ)	
			อยู่ในช่วง ดำเนินการ	เสร็จ เรียบร้อยแล้ว	เลื่อน โครงการ	ขอ ยกเลิก โครงการ	ด้านกิจกรรม	ด้านระยะเวลา	ด้าน งบประมาณ	ผลการดำเนินงาน	งบประมาณ		บรรลุ		ไม่บรรลุ
											ที่ได้รับ	ที่ใช้จริง			
ภ.213	โครงการแลกเปลี่ยนเรียนรู้ การเขียนตำรา หนังสือหรือ บทความวิชาการ เพื่อการ เผยแพร่และ/หรือกำหนด ตำแหน่งทางวิชาการ	รองคณบดีฝ่ายวิชาการ และวิจัย	✓				การดำเนินงาน จะดำเนินการจัด โครงการในวันที่ 4-7 มี.ย.56 ปัญหาอุปสรรค -	ระยะเวลา - ปัญหาอุปสรรค -	งบประมาณ - ปัญหาอุปสรรค -	ตัวบ่งชี้เชิงปริมาณ ผู้เข้าร่วมสัมมนาอย่างน้อยร้อยละ 80 มีหนังสือ ตำรา หรือบทความวิชาการที่สามารถส่งตีพิมพ์ ตัวบ่งชี้เชิงคุณภาพ ผู้เข้าร่วมโครงการมีความพึงพอใจมากกว่า 3.5 (จากคะแนนเต็ม 5) เวลา การจัดโครงการเป็นไปตามระยะเวลาที่กำหนด ต้นทุน การเบิกจ่ายไม่เกินวงเงินงบประมาณที่ได้รับ อนุมัติ	116,060				
ภ.214	โครงการประชุมกรรมการ ดำเนินการหลักสูตร	รองคณบดีฝ่ายวิชาการ และวิจัย	✓				การดำเนินงาน ดำเนินการจัด โครงการ ครั้งที่ 2 เมื่อวันที่ 10 ม.ค.56 ปัญหาอุปสรรค -	ระยะเวลา - ปัญหาอุปสรรค -	งบประมาณ - ปัญหาอุปสรรค -	ตัวบ่งชี้เชิงปริมาณ มีผู้เข้าร่วมประชุมตั้งแต่ร้อยละ 60 ของเป้าหมาย ที่ตั้งไว้ ตัวบ่งชี้เชิงคุณภาพ 1. หลักสูตรที่มีคุณภาพตามมาตรฐานคุณวุฒิ ระดับอุดมศึกษาแห่งชาติ (TQF) พ.ศ. 2552 และ/หรือมาตรฐานสาขาวิชาชีพ 2. ได้แนวทางในการปรับปรุงหลักสูตรเพื่อให้ สอดคล้องกับความต้องการของผู้ใช้บัณฑิต เวลา การดำเนินการโครงการเป็นไปตามระยะเวลาที่ กำหนด ต้นทุน การเบิกค่าใช้จ่ายในโครงการเป็นไปตามแผน	54,600	10,839.80			

การติดตามและประเมินผลแผนปฏิบัติการประจำปี 2556 คณะเภสัชศาสตร์ มหาวิทยาลัยนครสวรรค์
ครั้งที่ 2 (รอบ 6 เดือน 1 ตุลาคม 2555 – 31 มีนาคม 2556)

ยุทธศาสตร์ที่ 2 การจัดการหลักสูตรที่ส่งเสริมสมรรถนะของผู้เรียนและระบบการเรียนรู้ที่มีประสิทธิภาพ

(1) รหัส โครงการ	(2) ชื่อโครงการ	(3) ผู้รับผิดชอบโครงการ ผู้ให้ข้อมูล	(4)สถานะโครงการ				(5) รายงานความก้าวหน้า กรณีอยู่ระหว่างดำเนินการ			(6) กรณีเสร็จสิ้นโครงการแล้ว การดำเนินงานตามตัวบ่งชี้ของโครงการ (KPIs)				(7) ปัญหา/อุปสรรค และแนว ทางแก้ไข (กรณี เลื่อน/ยกเลิก โครงการ)	
			อยู่ในช่วง ดำเนิน โครงการ	เสร็จ เรียบร้อยแล้ว	เลื่อน โครงการ	ขอ ยกเลิก โครงการ	ด้านกิจกรรม	ด้านระยะเวลา	ด้าน งบประมาณ	ผลการดำเนินงาน	งบประมาณ		บรรลุ		ไม่บรรลุ
											ที่ได้รับ	ที่ใช้จริง			
ภ.215	เสริมประสบการณ์ใน รายวิชาการยธรรมเชิงวิชาชีพ	ดร.กุลธิดา ไชยจินดา		✓			<p><u>การดำเนินงาน</u></p> <p>-</p> <p><u>ปัญหาอุปสรรค</u></p> <p>-</p>	<p><u>ระยะเวลา</u></p> <p>-</p> <p><u>ปัญหาอุปสรรค</u></p> <p>-</p>	<p><u>งบประมาณ</u></p> <p>-</p> <p><u>ปัญหาอุปสรรค</u></p> <p>-</p>	<p><u>ตัวบ่งชี้เชิงปริมาณ</u></p> <p>ผู้เข้าร่วมโครงการไม่ต่ำกว่าร้อยละ 80 ของที่กำหนด (ไม่ต่ำกว่า 80 คน)</p> <p><u>ผลการดำเนินงานตามตัวบ่งชี้</u></p> <p>มีนิสิต อาจารย์ และวิทยากรเข้าร่วมโครงการทั้งหมด 96 คน บรรลุวัตถุประสงค์</p> <p><u>ปัญหาอุปสรรค</u></p> <p>ไม่มี</p> <p><u>ตัวบ่งชี้เชิงคุณภาพ</u></p> <p>ผู้เข้าร่วมโครงการมีความพึงพอใจเล็กน้อย 3.51 จากคะแนนเต็ม 5</p> <p><u>ผลการดำเนินงานตามตัวบ่งชี้</u></p> <p>ผู้เข้าร่วมโครงการมีความพึงพอใจในระดับที่ดีมากเฉลี่ย 4.40 จากคะแนนเต็ม 5 บรรลุวัตถุประสงค์</p> <p><u>ปัญหาอุปสรรค</u></p> <p>ไม่มี</p> <p><u>เวลา</u></p> <p>การจัดโครงการเป็นไปตามระยะเวลาที่กำหนด</p> <p><u>ผลการดำเนินงานตามตัวบ่งชี้</u></p> <p>จัดโครงการในภาคการศึกษาที่ 2 ปีการศึกษา 2555 ตามระยะเวลาที่กำหนด</p> <p><u>ต้นทุน</u></p> <p>การเบิกจ่ายไม่เกินวงเงินงบประมาณที่ได้รับอนุมัติ</p> <p><u>ผลการดำเนินงานตามตัวบ่งชี้</u></p> <p>ใช้เงินภายใต้งบประมาณที่เสนอ รวมทั้งสิ้น 1,454 บาท</p>	5,000	1,454	✓		

การติดตามและประเมินผลแผนปฏิบัติการประจำปี 2556 คณะเภสัชศาสตร์ มหาวิทยาลัยนครสวรรค์
ครั้งที่ 2 (รอบ 6 เดือน 1 ตุลาคม 2555 – 31 มีนาคม 2556)

ยุทธศาสตร์ที่ 2 การจัดการหลักสูตรที่ส่งเสริมสมรรถนะของผู้เรียนและระบบการเรียนรู้ที่มีประสิทธิภาพ

(1) รหัส โครงการ	(2) ชื่อโครงการ	(3) ผู้รับผิดชอบ โครงการ ผู้ให้ข้อมูล	(4)สถานะโครงการ				(5) รายงานความก้าวหน้า กรณีอยู่ระหว่างดำเนินการ			(6) กรณีเสร็จสิ้นโครงการแล้ว การดำเนินงานตามตัวบ่งชี้ของโครงการ (KPIs)				(7) ปัญหา/อุปสรรค และแนว ทางแก้ไข (กรณี เลื่อน/ยกเลิก โครงการ)				
			อยู่ในช่วง ดำเนิน โครงการ	เสร็จ เรียบร้อย แล้ว	เลื่อน โครงการ	ขอ ยกเลิก โครงการ	ด้านกิจกรรม	ด้านระยะเวลา	ด้าน งบประมาณ	ผลการดำเนินงาน	งบประมาณ		บรรลุ		ไม่บรรลุ			
											ที่ได้รับ	ที่ใช้จริง						
ภ.216	เสริมสร้างคุณธรรม จริยธรรมในรายวิชา: ธรรมะในการดำเนินชีวิต	ดร.กุลธิดา ไชยจินดา		✓					<p><u>การดำเนินงาน</u></p> <p>-</p> <p><u>ปัญหาอุปสรรค</u></p> <p>-</p>	<p><u>ระยะเวลา</u></p> <p>.....</p> <p>.....</p> <p>.....</p> <p>.....</p> <p>.....</p> <p><u>ปัญหาอุปสรรค</u></p> <p>-</p>	<p><u>งบประมาณ</u></p> <p>.....</p> <p>.....</p> <p>.....</p> <p>.....</p> <p><u>ปัญหาอุปสรรค</u></p> <p>-</p>	<p><u>ตัวบ่งชี้เชิงปริมาณ</u></p> <p>1. มีการดำเนินโครงการในวันและเวลาที่กำหนด</p> <p>2. มีผู้เข้าร่วมโครงการตามประมาณการ</p> <p><u>ผลการดำเนินงานตามตัวบ่งชี้</u></p> <p>1. มีการจัดโครงการฯ ในวัน พุธที่ 8 พฤศจิกายน พ.ศ. 2555</p> <p>2. มีผู้เข้าร่วมโครงการ ทั้งนิสิต อาจารย์ และบุคลากรสายสนับสนุน 95 คน (ร้อยละ 85.6)</p> <p><u>ปัญหาอุปสรรค</u></p> <p>1. สถานที่จัด โปรเจกเตอร์ไม่ติ มองเห็นได้ไม่ชัดเจน จอฉายภาพมีขนาดเล็ก ควรจัดที่ห้องโสตทัศนศึกษา 2 หรือ 5</p> <p>2. จัดตอนบ่ายง่วงนอน และระยะเวลา (2 ชม.) สั้นเกินไป</p> <p>3. เนื้อหาการบรรยายมากเกินไป ต้องการให้จัดแบบสนทนาธรรมมากกว่าบรรยาย</p> <p><u>ตัวบ่งชี้เชิงคุณภาพ</u></p> <p>ผู้เข้าร่วมโครงการมีความพึงพอใจและเห็นประโยชน์ของโครงการ</p> <p><u>ผลการดำเนินงานตามตัวบ่งชี้</u></p> <p>ผู้เข้าร่วมโครงการมีความพึงพอใจและเห็นประโยชน์ของโครงการ สามารถนำไปปรับใช้ในชีวิตประจำวันได้</p> <p><u>ปัญหาอุปสรรค</u></p> <p>ไม่มี</p> <p><u>ตัวบ่งชี้เชิงเวลา</u></p> <p>มีการจัดโครงการตามวันและเวลาที่กำหนด</p> <p><u>ผลการดำเนินงานตามตัวบ่งชี้</u></p> <p>มีการจัดโครงการฯ ในวัน พุธที่ 8 พฤศจิกายน พ.ศ. 2555</p> <p><u>ตัวบ่งชี้เชิงต้นทุน</u></p> <p>สามารถจัดโครงการภายใต้งบประมาณที่เสนอ</p> <p><u>ผลการดำเนินงานตามตัวบ่งชี้</u></p> <p>สามารถจัดโครงการภายใต้งบประมาณ 5,152 บาท</p>	6,550	5,152	✓		✓	✓

การติดตามและประเมินผลแผนปฏิบัติการประจำปี 2556 คณะเภสัชศาสตร์ มหาวิทยาลัยนเรศวร
ครั้งที่ 2 (รอบ 6 เดือน 1 ตุลาคม 2555 – 31 มีนาคม 2556)

ยุทธศาสตร์ที่ 2 การจัดการหลักสูตรที่ส่งเสริมสมรรถนะของผู้เรียนและระบบการเรียนรู้ที่มีประสิทธิภาพ

(1) รหัส โครงการ	(2) ชื่อโครงการ	(3) ผู้รับผิดชอบโครงการ ผู้ให้ข้อมูล	(4)สถานะโครงการ				(5) รายงานความก้าวหน้า กรณีอยู่ระหว่างดำเนินการ			(6) กรณีเสร็จสิ้นโครงการแล้ว การดำเนินงานตามตัวบ่งชี้ของโครงการ (KPIs)				(7) ปัญหา/อุปสรรค และแนวทางแก้ไข (กรณีเลื่อน/ ยกเลิกโครงการ)		
			อยู่ในช่วง ดำเนิน โครงการ	เสร็จ เรียบร้อยแล้ว	เลื่อน โครงการ	ขอ ยกเลิก โครงการ	ด้านกิจกรรม	ด้านระยะเวลา	ด้าน งบประมาณ	ผลการดำเนินงาน	งบประมาณ		บรรลุ		ไม่บรรลุ	
											ที่ได้รับ	ที่ใช้จริง				
ภ.217	Herbal Cosmetic Fair ครั้งที่ 5	หัวหน้าภาควิชาเภสัชเคมี และเภสัชเวท		✓			<u>การดำเนินงาน</u> - <u>ปัญหาอุปสรรค</u> -	<u>ระยะเวลา</u> - <u>ปัญหาอุปสรรค</u> -	<u>งบประมาณ</u> - <u>ปัญหาอุปสรรค</u> -	<u>ตัวบ่งชี้เชิงปริมาณ</u> จำนวนนิสิตเข้าร่วมโครงการอย่างน้อยร้อยละ 100 <u>ผลการดำเนินงานตามตัวบ่งชี้</u> นิสิตเข้าร่วมร้อยละ 100 <u>ตัวบ่งชี้เชิงคุณภาพ</u> นิสิตมีประสบการณ์ในการวิจัยพัฒนาผลิตภัณฑ์ เครื่องสำอางจากผลิตภัณฑ์ธรรมชาติ <u>เวลา</u> การจัดโครงการเป็นไปตามระยะเวลาที่กำหนด <u>ต้นทุน</u> การเบิกจ่ายไม่เกินวงเงินงบประมาณที่ได้รับอนุมัติ	20,000	15,066	✓	✓		
ภ.218	กิจกรรมรู้-รักษ์สมุนไพร สำหรับนิสิตหลักสูตร วิทยาศาสตร์เครื่องสำอาง	รศ. ดร. กรกนก อิงคนินันท์		✓		<u>การดำเนินงาน</u> สามารถ ดำเนินงานตาม แผนที่ตั้งไว้ <u>ปัญหาอุปสรรค</u> -	<u>ระยะเวลา</u> ระยะเวลาการ ดำเนินโครงการ เป็นไปตาม แผนการที่กำหนด	<u>งบประมาณ</u> การดำเนิน โครงการเป็นไป ตามงบประมาณที่ กำหนด	<u>ตัวบ่งชี้เชิงปริมาณ</u> 1. มีนิสิตเข้าร่วมโครงการอย่างน้อยร้อยละ 80 2. มีอาจารย์เข้าร่วมโครงการอย่างน้อย 1 ท่าน 3. มีนักเรียนเข้าร่วมโครงการอย่างน้อยร้อยละ 80 <u>ผลการดำเนินงานตามตัวบ่งชี้</u> 1. มีนิสิตเข้าร่วมโครงการ 25 คน คิดเป็นร้อยละ 97 จากแผนที่ตั้งไว้ 2. มีอาจารย์เข้าร่วมโครงการจำนวน 5 ท่าน คิด เป็นร้อยละ 100 จากแผนที่ตั้งไว้ 3. นักเรียนและครูโรงเรียนปลวกงามเข้าร่วม โครงการ 74 คน คิดเป็นร้อยละ 84 4. ประชาชนที่ร่วมเข้าโครงการจำนวน 24 ท่าน 5. มีบุคลากรสายสนับสนุนเข้าร่วม 3 ท่าน 6. วิทยากรและหมอยาพื้นบ้านจำนวน 2 ท่าน 7. มีบุคลากรจาก อวน.เข้าร่วม 2 ท่าน <u>ตัวบ่งชี้เชิงคุณภาพ</u> 1. นิสิตมีความพึงพอใจอยู่ในระดับมากกว่า 3.5 จากคะแนน 5 2. นักเรียนโรงเรียนปลวกงามมีความพึงพอใจอยู่ ในระดับมากกว่า 3.5 จากคะแนน 5	43,000	43,000	✓	✓	✓	✓	

การติดตามและประเมินผลแผนปฏิบัติการประจำปี 2556 คณะเภสัชศาสตร์ มหาวิทยาลัยนเรศวร
ครั้งที่ 2 (รอบ 6 เดือน 1 ตุลาคม 2555 – 31 มีนาคม 2556)

ยุทธศาสตร์ที่ 2 การจัดการหลักสูตรที่ส่งเสริมสมรรถนะของผู้เรียนและระบบการเรียนรู้ที่มีประสิทธิภาพ

(1) รหัส โครงการ	(2) ชื่อโครงการ	(3) ผู้รับผิดชอบโครงการ ผู้ให้ข้อมูล	(4)สถานะโครงการ				(5) รายงานความก้าวหน้า กรณีอยู่ระหว่างดำเนินการ			(6) กรณีเสร็จสิ้นโครงการแล้ว การดำเนินงานตามตัวบ่งชี้ของโครงการ (KPIs)				(7) ปัญหา/อุปสรรค และแนวทางแก้ไข (กรณีเลื่อน/ยกเลิก โครงการ)	
			อยู่ในช่วง ดำเนิน โครงการ	เสร็จ เรียบร้อยแล้ว	เลื่อน โครงการ	ขอ ยกเลิก โครงการ	ด้านกิจกรรม	ด้านระยะเวลา	ด้าน งบประมาณ	ผลการดำเนินงาน	งบประมาณ		บรรลุ		ไม่บรรลุ
											ที่ได้รับ	ที่ใช้จริง			
										ผลการดำเนินงานตามตัวบ่งชี้ 1. นิสิตมีความพึงพอใจอยู่ในระดับคะแนนเฉลี่ย 3.98 2. นักเรียนโรงเรียนปลวกงามมีความพึงพอใจอยู่ในระดับคะแนนเฉลี่ย 4.83 เวลา การจัดโครงการเป็นไปตามระยะเวลาที่กำหนด ผลการดำเนินงานตามตัวบ่งชี้ เป็นไปตามแผนที่กำหนด ต้นทุน การเบิกจ่ายไม่เกินวงเงินงบประมาณที่ได้รับอนุมัติ ผลการดำเนินงานตามตัวบ่งชี้ เป็นไปตามงบประมาณที่กำหนด					
ภ.219	“เภสัช มน. ร่วมใจให้ บริหารทางเภสัชกรรม”	ดร.อัลจนา เพ็ญจันทร์	✓				การดำเนินงาน การดำเนินงานให้ การบริหารทาง เภสัชกรรมเสร็จ สิ้นเฉพาะส่วนที่ บูรณาการกับ รายวิชาเภสัช บำบัดประยุกต์ 2 ปัญหาอุปสรรค -	ระยะเวลา - ปัญหาอุปสรรค -	งบประมาณ รอเบิกจ่ายให้ ค่าตอบแทน ล่วงเวลาให้ อาจารย์ ปัญหาอุปสรรค -	ตัวบ่งชี้เชิงปริมาณ 1. ร้อยละ 70 ของนิสิตที่เข้าร่วมโครงการ มี ประสบการณ์/ทักษะการบริหารทางเภสัชกรรม เพิ่มขึ้น 2. จำนวนผู้ป่วยที่ได้รับคำแนะนำ/แก้ไขปัญหาการ ไข้ยา อย่างน้อย 30 คน 3. จำนวนนิสิตที่เข้าร่วม ไม่น้อยกว่าร้อยละ 80 ของเป้าหมาย ตัวบ่งชี้เชิงคุณภาพ 1. คะแนนความพึงพอใจของนิสิต อย่างน้อย 3.51 2. คะแนนความพึงพอใจของผู้รับบริการ อย่าง น้อย 3.51 เวลา การจัดโครงการเป็นไปตามระยะเวลาที่กำหนด ต้นทุน การเบิกจ่ายไม่เกินวงเงินงบประมาณที่ได้รับอนุมัติ	15,000				

การติดตามและประเมินผลแผนปฏิบัติการประจำปี 2556 คณะเภสัชศาสตร์ มหาวิทยาลัยนครสวรรค์
ครั้งที่ 2 (รอบ 6 เดือน 1 ตุลาคม 2555 – 31 มีนาคม 2556)

ยุทธศาสตร์ที่ 2 การจัดการหลักสูตรที่ส่งเสริมสมรรถนะของผู้เรียนและระบบการเรียนรู้ที่มีประสิทธิภาพ

(1) รหัส โครงการ	(2) ชื่อโครงการ	(3) ผู้รับผิดชอบโครงการ ผู้ให้ข้อมูล	(4)สถานะโครงการ				(5) รายงานความก้าวหน้า กรณีอยู่ระหว่างดำเนินการ			(6) กรณีเสร็จสิ้นโครงการแล้ว การดำเนินงานตามตัวบ่งชี้ของโครงการ (KPIs)				(7) ปัญหา/อุปสรรค และแนวทางแก้ไข (กรณีเลื่อน/ ยกเลิกโครงการ)				
			อยู่ในช่วง ดำเนิน โครงการ	เสร็จ เรียบร้อยแล้ว	เลื่อน โครงการ	ขอ ยกเลิก โครงการ	ด้านกิจกรรม	ด้านระยะเวลา	ด้าน งบประมาณ	ผลการดำเนินงาน	งบประมาณ		บรรลุ		ไม่บรรลุ			
											ที่ได้รับ	ที่ใช้จริง						
ภ.220	โครงการศึกษาปัญหา สาธารณสุขในชุมชน	ดร.ภญ.นิลวรรณ อยู่ภักดี		✓			การดำเนินงาน -	ระยะเวลา -	งบประมาณ -	ตัวบ่งชี้เชิงปริมาณ จำนวนนิสิตชั้นปีที่ 3 ที่ลงทะเบียนเรียนในรายวิชา ผลการดำเนินงานตามตัวบ่งชี้ นิสิตชั้นปีที่ 3 เดินทางลงพื้นที่และสำรวจปัญหา สาธารณสุขในชุมชนอำเภอบางกระทุ่ม มีนิสิตขาด 1 คน เนื่องจากป่วยต้องเข้ารับการรักษาในโรงพยาบาล และนิสิตมาไม่ทันจำนวน 2 คน ปัญหาอุปสรรค นิสิตขาด 1 คน เนื่องจากป่วย แก้ไขปัญหาโดยให้นิสิต ติดตามผลการดูงานจากเพื่อนในกลุ่ม และให้ทำ รายงานส่ง เพื่อเป็นการยืนยันว่านิสิตได้ความรู้ไม่ต่าง จากเพื่อนๆ ตัวบ่งชี้เชิงคุณภาพ 1. ประเมินการนำเสนอร่างโครงการแก้ไขปัญหา สาธารณสุขในชุมชน ให้เป็นไปตามวัตถุประสงค์ข้อ 6.1 (ทุกกลุ่มได้รับคะแนนร้อยละ 70 ขึ้นไป) 2. คะแนนการประเมินอัตลักษณ์นิสิต มากกว่า 3.5 ขึ้นไป (คะแนนเต็ม 5) ผลการดำเนินงานตามตัวบ่งชี้ สำเร็จตามเป้าหมาย นิสิตได้คะแนนนำเสนอโครงการ มากกว่าร้อยละ 70 ทุกกลุ่ม ปัญหาอุปสรรค มีอาจารย์ที่ไม่สามารถลงพื้นที่ได้เนื่องจากเวลาตรงกับ รายวิชาอื่น เวลา การจัดโครงการเป็นไปตามระยะเวลาที่กำหนด ผลการดำเนินงานตามตัวบ่งชี้ กิจกรรมเสร็จสิ้นตามเวลาที่กำหนดไว้ในโครงการ ต้นทุน การเบิกจ่ายไม่เกินวงเงินงบประมาณที่ได้รับอนุมัติ ผลการดำเนินงานตามตัวบ่งชี้ ใช้งบประมาณตามวงเงินที่เขียนไว้ในโครงการ	30,490	28,680	✓		✓	✓	✓	✓

การติดตามและประเมินผลแผนปฏิบัติการประจำปี 2556 คณะเภสัชศาสตร์ มหาวิทยาลัยนเรศวร
ครั้งที่ 2 (รอบ 6 เดือน 1 ตุลาคม 2555 – 31 มีนาคม 2556)

ยุทธศาสตร์ที่ 2 การจัดการหลักสูตรที่ส่งเสริมสมรรถนะของผู้เรียนและระบบการเรียนรู้ที่มีประสิทธิภาพ

(1) รหัส โครงการ	(2) ชื่อโครงการ	(3) ผู้รับผิดชอบโครงการ ผู้ให้ข้อมูล	(4)สถานะโครงการ				(5) รายงานความก้าวหน้า กรณีอยู่ระหว่างดำเนินการ			(6) กรณีเสร็จสิ้นโครงการแล้ว การดำเนินงานตามตัวบ่งชี้ของโครงการ (KPIs)				(7) ปัญหา/อุปสรรค และแนวทางแก้ไข (กรณีเลื่อน/ ยกเลิกโครงการ)	
			อยู่ในช่วง ดำเนินการ โครงการ	เสร็จ เรียบร้อยแล้ว	เลื่อน โครงการ	ขอ ยกเลิก โครงการ	ด้านกิจกรรม	ด้านระยะเวลา	ด้าน งบประมาณ	ผลการดำเนินงาน	งบประมาณ		บรรลุ		ไม่บรรลุ
											ที่ได้รับ	ที่ได้รับ			
ภ.222	โครงการบูรณาการความรู้ จากการฝึกปฏิบัติการแพทย์ ทางเลือกและการวิจัยทาง ผลิตภัณฑ์ธรรมชาติเข้ากับ การบริการวิชาการในชุมชน	ผศ.ดร.อัมพวรรณ ศรีวิไล	✓				การดำเนินงาน -	ระยะเวลา -	งบประมาณ -	ตัวบ่งชี้เชิงปริมาณ 1.จำนวนผู้เข้าร่วมโครงการไม่น้อยกว่า ร้อยละ 80 2.รายงานสรุป ประเมินผลการดำเนินโครงการ ตัวบ่งชี้เชิงคุณภาพ ผู้เข้าร่วมโครงการมีความพึงพอใจโดยมีระดับคะแนน เฉลี่ยไม่น้อยกว่า 3.5 (จากระดับคะแนน 5) เวลา การจัดโครงการเป็นไปตามระยะเวลาที่กำหนด ต้นทุน การเบิกจ่ายไม่เกินวงเงินงบประมาณที่ได้รับอนุมัติ	10,000				
ภ.224	โครงการการศึกษาดูงาน เภสัชกรรมชุมชนในประเทศ	ประธานหลักสูตรเภสัชศา สตรมหาบัณฑิต สาขาวิชา เภสัชกรรมชุมชน	✓				การดำเนินงาน ภาคเรียนที่ 1/56 ปัญหาอุปสรรค -	ระยะเวลา - ปัญหาอุปสรรค -	งบประมาณ - ปัญหาอุปสรรค -	ตัวบ่งชี้เชิงปริมาณ 1. จำนวนนิสิตที่เข้าร่วมโครงการไม่น้อยกว่าร้อยละ 100 ของเป้าหมาย (ไม่น้อยกว่า 32 คน) 2. อาจารย์และบุคลากรที่เข้าร่วมโครงการไม่น้อยกว่า ร้อยละ 100 ของเป้าหมาย (ไม่น้อยกว่า 4 คน) ตัวบ่งชี้เชิงคุณภาพ 1. นิสิตมีความรู้เกี่ยวกับระบบการบริหารเภสัชกรรม การบริหารจัดการ และระบบส่งต่อในร้านยา เพิ่มขึ้นกว่าก่อนเข้าร่วมโครงการอย่างน้อยร้อยละ 30 (ประเมินจากแบบวัดความรู้) 2. นิสิตมีความรู้เกี่ยวกับบทบาทและแนวโน้มของ วิชาชีพเภสัชกรรมชุมชนเพิ่มขึ้นกว่าก่อนเข้าร่วม โครงการอย่างน้อยร้อยละ 30 (ประเมินจากแบบ วัดความรู้) 3. นิสิตที่เข้าร่วมโครงการมีความพึงพอใจโดยมีระดับ คะแนนเฉลี่ยโดยรวมไม่น้อยกว่า 3.50 (ประเมิน จากแบบสอบถาม ระดับคะแนน 1-5) เวลา ดำเนินโครงการตามระยะเวลาที่กำหนด ต้นทุน เบิกจ่ายอยู่ในงบประมาณที่กำหนด	16,820				

การติดตามและประเมินผลแผนปฏิบัติการประจำปี 2556 คณะเภสัชศาสตร์ มหาวิทยาลัยนเรศวร
ครั้งที่ 2 (รอบ 6 เดือน 1 ตุลาคม 2555 – 31 มีนาคม 2556)

ยุทธศาสตร์ที่ 2 การจัดการหลักสูตรที่ส่งเสริมสมรรถนะของผู้เรียนและระบบการเรียนรู้ที่มีประสิทธิภาพ

(1) รหัส โครงการ	(2) ชื่อโครงการ	(3) ผู้รับผิดชอบ โครงการ ผู้ให้ข้อมูล	(4)สถานะโครงการ				(5) รายงานความก้าวหน้า กรณีอยู่ระหว่างดำเนินการ			(6) กรณีเสร็จสิ้นโครงการแล้ว การดำเนินงานตามตัวบ่งชี้ของโครงการ (KPIs)				(7) ปัญหา/อุปสรรค และแนวทางแก้ไข (กรณีเลื่อน/ยกเลิก โครงการ)	
			อยู่ในช่วง ดำเนิน โครงการ	เสร็จ เรียบร้อยแล้ว	เลื่อน โครงการ	ขอ ยกเลิก โครงการ	ด้านกิจกรรม	ด้านระยะเวลา	ด้าน งบประมาณ	ผลการดำเนินงาน	งบประมาณ		บรรลุ		ไม่บรรลุ
											ที่ได้รับ	ที่ใช้จริง			
ภ.225	โครงการศึกษาดูงานเภสัชกรชุมชน ณ ต่างประเทศ นิสิตระดับบัณฑิตศึกษาสาขาวิชาเภสัชกรชุมชน ปีการศึกษา 2555	ประธานหลักสูตรเภสัชศาสตร์มหาบัณฑิต สาขาวิชาเภสัชกรชุมชน		✓			การดำเนินงาน -	ระยะเวลา -	งบประมาณ -	ตัวบ่งชี้เชิงปริมาณ จำนวนนิสิตเข้าร่วมโครงการมากกว่า 80 % ผลการดำเนินงานตามตัวบ่งชี้ นิสิตเข้าร่วมโครงการ 22 คน อจรรย์ 2 คน รวมเป็น 24 คน คิดเป็นร้อยละ 100% ถือว่าบรรลุตาม KPI ที่ตั้งไว้ ตัวบ่งชี้เชิงคุณภาพ นิสิตมีประสบการณ์และทักษะความรู้เพิ่มมากขึ้น ผลการดำเนินงานตามตัวบ่งชี้ จากการศึกษาดูงาน ในครั้งนี้พบว่านิสิตมีประสบการณ์และทักษะความรู้เพิ่มมากขึ้นจากแบบสอบถาม ข้อ 1 และข้อ 2 ทำให้ทราบว่านิสิตมีความรู้ความเข้าใจเกี่ยวกับระบบสาธารณสุข ความเชื่อมโยงระหว่างงานเภสัชกรกฎหมายและระเบียบปฏิบัติต่าง ๆ ซึ่งเป็นไปตาม KPI ที่ตั้งไว้ถือว่าบรรลุตาม KPI เวลา ดำเนินโครงการตามระยะเวลาที่กำหนด ผลการดำเนินงานตามตัวบ่งชี้ ดำเนินโครงการตามระยะเวลาที่กำหนด ต้นทุน เบิกจ่ายอยู่ในงบประมาณที่กำหนด ผลการดำเนินงานตามตัวบ่งชี้ เบิกจ่ายอยู่ในงบประมาณที่กำหนด	323,000	158,946.08			

การติดตามและประเมินผลแผนปฏิบัติการประจำปี 2556 คณะเภสัชศาสตร์ มหาวิทยาลัยนครสวรรค์
ครั้งที่ 2 (รอบ 6 เดือน 1 ตุลาคม 2555 – 31 มีนาคม 2556)

ยุทธศาสตร์ที่ 2 การจัดการหลักสูตรที่ส่งเสริมสมรรถนะของผู้เรียนและระบบการเรียนรู้ที่มีประสิทธิภาพ

(1) รหัส โครงการ	(2) ชื่อโครงการ	(3) ผู้รับผิดชอบ โครงการ ผู้ให้ข้อมูล	(4)สถานะโครงการ				(5) รายงานความก้าวหน้า กรณีอยู่ระหว่างดำเนินการ			(6) กรณีเสร็จสิ้นโครงการแล้ว การดำเนินงานตามตัวบ่งชี้ของโครงการ (KPIs)				(7) ปัญหา/อุปสรรค และแนวทางแก้ไข (กรณีเลื่อน/ยกเลิก โครงการ)	
			อยู่ในช่วง ดำเนิน โครงการ	เสร็จ เรียบร้อยแล้ว	เลื่อน โครงการ	ขอ ยกเลิก โครงการ	ด้านกิจกรรม	ด้านระยะเวลา	ด้าน งบประมาณ	ผลการดำเนินงาน	งบประมาณ		บรรลุ		ไม่บรรลุ
											ที่ได้รับ	ที่ใช้จริง			
ภ.228	การฝึกปฏิบัติงานบริหาร เภสัชกรรม	จิตตรีพร คล้ายแท้	✓				<p><u>การดำเนินงาน</u> ส่งตัวนิสิต จำนวน 92 คน ฝึกปฏิบัติงาน ณ แหล่งฝึก ปฏิบัติการบริหาร เภสัชกรรม ทั่วประเทศ</p> <p><u>ปัญหาอุปสรรค</u> ยังไม่พบ</p>	<p><u>ระยะเวลา</u> ผลัดที่ 5-8/55 วันที่ 4 ตค.55- 20 มีค.56 ผลัด 1-4/56 วันที่ 25 มีค.-20 กย. 56</p> <p><u>ปัญหาอุปสรรค</u> ยังไม่พบ</p>	<p><u>งบประมาณ</u> งปม.698,938.- รด.20,445.-</p> <p><u>ปัญหาอุปสรรค</u> ยังไม่พบ</p>	<p><u>ตัวบ่งชี้เชิงปริมาณ</u></p> <ol style="list-style-type: none"> 1. นิสิตผ่านการฝึกปฏิบัติงานไม่น้อยกว่าร้อยละ 95 2. แหล่งฝึกที่ทำบันทึกข้อตกลงความเข้าใจร่วมกัน (MOU) รับนิสิตเข้าฝึกงานไม่น้อยกว่าร้อยละ 80 <p><u>ตัวบ่งชี้เชิงคุณภาพ</u></p> <ol style="list-style-type: none"> 1. นิสิตมีผลการฝึกปฏิบัติงานในเกณฑ์ดี-ดีมาก ไม่น้อยกว่าร้อยละ 70 2. อาจารย์แหล่งฝึกได้รับคะแนนประเมินความพึงพอใจจากนิสิตไม่ต่ำกว่า 3.5 <p><u>เวลา</u> การจัดโครงการเป็นไปตามระยะเวลาที่กำหนด</p> <p><u>ต้นทุน</u> การเบิกจ่ายไม่เกินวงเงินงบประมาณที่ได้รับอนุมัติ</p>	2,127,180	719,383			

การติดตามและประเมินผลแผนปฏิบัติการประจำปี 2556 คณะเภสัชศาสตร์ มหาวิทยาลัยนครสวรรค์
ครั้งที่ 2 (รอบ 6 เดือน 1 ตุลาคม 2555 – 31 มีนาคม 2556)

ยุทธศาสตร์ที่ 2 การจัดการหลักสูตรที่ส่งเสริมสมรรถนะของผู้เรียนและระบบการเรียนรู้ที่มีประสิทธิภาพ

(1) รหัส โครงการ	(2) ชื่อโครงการ	(3) ผู้รับผิดชอบโครงการ ผู้ให้ข้อมูล	(4)สถานะโครงการ				(5) รายงานความก้าวหน้า กรณีอยู่ระหว่างดำเนินการ			(6) กรณีเสร็จสิ้นโครงการแล้ว การดำเนินงานตามตัวบ่งชี้ของโครงการ (KPIs)				(7) ปัญหา/อุปสรรค และแนวทางแก้ไข (กรณีเลื่อน/ ยกเลิกโครงการ)	
			อยู่ในช่วง ดำเนิน โครงการ	เสร็จ เรียบร้อยแล้ว	เลื่อน โครงการ	ขอ ยกเลิก โครงการ	ด้านกิจกรรม	ด้านระยะเวลา	ด้าน งบประมาณ	ผลการดำเนินงาน	งบประมาณ		บรรลุ		ไม่บรรลุ
											ที่ได้รับ	ที่ใช้จ่าย			
ภ.229	การฝึกปฏิบัติงานวิชาชีพ เภสัชกรรม	จิตตรีพร คล้ายแท้	✓				การดำเนินงาน นิสิต จำนวน 96 คน ฝึกปฏิบัติงาน ณ แหล่งฝึกปฏิบัติงาน วิชาชีพ ทั่วประเทศ	ระยะเวลา ผลัดที่ 1 วันที่ 7 มีค.- 11 เมย.56 ผลัดที่ 2 วันที่ 22 เมย.- 29 พค.56	งบประมาณ งปม.17,056.- รค.200	ตัวบ่งชี้เชิงปริมาณ 1. นิสิตผ่านการฝึกปฏิบัติงานไม่น้อยกว่า ร้อยละ 100 2. แหล่งฝึกที่คณะ/ศศภท. ทำการสำรวจตอบรับ การเป็นแหล่งฝึกของ ม.นครสวรรค์ ในปริมาณที่ เพียงพอ ตัวบ่งชี้เชิงคุณภาพ 1. นิสิตมีผลการฝึกปฏิบัติงานในเกณฑ์ดี-ดีมาก ไม่น้อยกว่าร้อยละ 80 2. อาจารย์แหล่งฝึกได้รับการประเมินความพึง พอใจจากนิสิต คะแนนไม่น้อยกว่า 3.5 เวลา การจัดโครงการเป็นไปตามระยะเวลาที่กำหนด ต้นทุน การเบิกจ่ายไม่เกินวงเงินงบประมาณที่ได้รับอนุมัติ	546,820	17,256			
ภ.230	การฝึกปฏิบัติงานเสริม ประสบการณ์สาธารณสุข ในชุมชน	จิตตรีพร คล้ายแท้	✓				การดำเนินงาน - ฝึกปฏิบัติงาน ณ แหล่งฝึก - นิเทศ - นิสิตนำเสนอฝึกงาน - รายงานผลการเรียน - สรุปรายงานโครงการ	ระยะเวลา ฝึกปฏิบัติงาน 13-27 มีค.56	งบประมาณ งปม.138,360.- รค. 28,010.-	ตัวบ่งชี้เชิงปริมาณ 1. สัดส่วนนิสิตที่สำเร็จการศึกษาตามแผนในแต่ละ ปีต่อจำนวนนิสิตทั้งหมดไม่น้อยกว่าร้อยละ 90 2. จำนวนกิจกรรมหรือโครงการ ที่เชื่อมโยงกับ องค์กรท้องถิ่นอย่างน้อย 2 โครงการต่อปี ตัวบ่งชี้เชิงคุณภาพ การนำเสนอผลการฝึกปฏิบัติงาน นิสิตมีความรู้ ความเข้าใจ ระบบสาธารณสุขในระดับท้องถิ่น สามารถตอบคำถามได้ถูกต้อง เวลา การจัดโครงการเป็นไปตามระยะเวลาที่กำหนด ต้นทุน การเบิกจ่ายไม่เกินวงเงินงบประมาณที่ได้รับอนุมัติ	147,280	166,370			

การติดตามและประเมินผลแผนปฏิบัติการประจำปี 2556 คณะเภสัชศาสตร์ มหาวิทยาลัยนเรศวร
ครั้งที่ 2 (รอบ 6 เดือน 1 ตุลาคม 2555 – 31 มีนาคม 2556)

ยุทธศาสตร์ที่ 2 การจัดการหลักสูตรที่ส่งเสริมสมรรถนะของผู้เรียนและระบบการเรียนรู้ที่มีประสิทธิภาพ

(1) รหัส โครงการ	(2) ชื่อโครงการ	(3) ผู้รับผิดชอบโครงการ ผู้ให้ข้อมูล	(4)สถานะโครงการ				(5) รายงานความก้าวหน้า กรณีอยู่ระหว่างดำเนินการ			(6) กรณีเสร็จสิ้นโครงการแล้ว การดำเนินงานตามตัวบ่งชี้ของโครงการ (KPIs)				(7) ปัญหา/อุปสรรค และแนวทางแก้ไข (กรณีเลื่อน/ยกเลิก โครงการ)	
			อยู่ในช่วง ดำเนิน โครงการ	เสร็จ เรียบร้อย แล้ว	เลื่อน โครงการ	ขอ ยกเลิก โครงการ	ด้านกิจกรรม	ด้านระยะเวลา	ด้าน งบประมาณ	ผลการดำเนินงาน	งบประมาณ		บรรลุ		ไม่บรรลุ
											ที่ได้รับ	ที่ใช้จริง			
ภ.231	การอบรม สัมมนา เตรียมความพร้อมนิสิตก่อนฝึกปฏิบัติงาน สำหรับนิสิตปี 5 และปี 6	จิตตรีพร คล้ายแท้		✓			<p><u>การดำเนินงาน</u> จัดกิจกรรมเตรียมความพร้อม 3 ครั้ง</p> <p><u>ปัญหาอุปสรรค</u> มีการปรับกิจกรรมเตรียมความพร้อมเป็นแบบกลุ่มย่อย ทำให้ต้องเพิ่มค่าตอบแทนวิทยากร</p>	<p><u>ระยะเวลา</u> ระหว่างวันที่ 26 มค., 2-3 กพ.56, 9-10 กพ.56</p> <p><u>ปัญหาอุปสรรค</u> ไม่พบ</p>	<p><u>งบประมาณ</u> งปม. 32,272.- รต. 28,010.- *ขอเพิ่ม งบประมาณจาก 54,900.- เป็น 61,592.-</p> <p><u>ปัญหาอุปสรรค</u> จัดกิจกรรมวันหยุดราชการ ทำให้ต้องเพิ่มงบประมาณ ค่าล่วงเวลา ผู้ปฏิบัติงาน</p>	<p><u>ตัวบ่งชี้เชิงปริมาณ</u> 1. นิสิตทุกรายเข้าร่วมโครงการครบ 2. นิสิตทุกรายมีคะแนนความรู้ผ่านเกณฑ์ก่อนออกฝึกปฏิบัติงาน</p> <p><u>ผลการดำเนินงานตามตัวบ่งชี้</u> 1. นิสิตทุกรายเข้าร่วมโครงการครบ 2. นิสิตทุกรายมีผลการสอบผ่านเกณฑ์ที่กำหนด</p> <p><u>ตัวบ่งชี้เชิงคุณภาพ</u> 1. นิสิตมีผลการทดสอบความรู้ภายหลังการอบรมเพิ่มขึ้น 2. นิสิตสามารถฝึกปฏิบัติงานตามระยะเวลาที่กำหนดได้ทุกคนปัญหาของนิสิตฝึกปฏิบัติงานในด้านวิชาการ วิชาชีพ จรรยาบรรณ จริยธรรม การปรับตัว และบุคลิกภาพของนิสิตลดลง</p> <p><u>ผลการดำเนินงานตามตัวบ่งชี้</u> 3. นิสิตมีผลการทดสอบความรู้ภายหลังการอบรมผ่านเกณฑ์ทุกราย 4. นิสิตกำลังฝึกปฏิบัติงาน</p> <p><u>ปัญหาอุปสรรค</u> ยังไม่พบ</p> <p><u>เวลา</u> การจัดโครงการเป็นไปตามระยะเวลาที่กำหนด</p> <p><u>ผลการดำเนินงานตามตัวบ่งชี้</u> สามารถดำเนินโครงการตามระยะเวลาที่กำหนด</p> <p><u>ต้นทุน</u> การเบิกจ่ายไม่เกินวงเงินงบประมาณที่ได้รับอนุมัติ</p> <p><u>ผลการดำเนินงานตามตัวบ่งชี้</u> มีการเพิ่มงบประมาณเป็นค่าล่วงเวลาในการจัดโครงการวันหยุดราชการ และเพิ่มค่าอาหารกลางวัน และอาหารว่าง สำหรับวิทยากรกลุ่ม จำนวน 6,692 บาท</p>	<p>54,900 ขอเพิ่ม งบประมาณ เป็น 61,592.-</p> <p>60,282.-</p>	✓			

การติดตามและประเมินผลแผนปฏิบัติการประจำปี 2556 คณะเภสัชศาสตร์ มหาวิทยาลัยนครสวรรค์
ครั้งที่ 2 (รอบ 6 เดือน 1 ตุลาคม 2555 – 31 มีนาคม 2556)

ยุทธศาสตร์ที่ 2 การจัดการหลักสูตรที่ส่งเสริมสมรรถนะของผู้เรียนและระบบการเรียนรู้ที่มีประสิทธิภาพ

(1) รหัส โครงการ	(2) ชื่อโครงการ	(3) ผู้รับผิดชอบโครงการ ผู้ให้ข้อมูล	(4)สถานะโครงการ				(5) รายงานความก้าวหน้า กรณีอยู่ระหว่างดำเนินการ			(6) กรณีเสร็จสิ้นโครงการแล้ว การดำเนินงานตามตัวบ่งชี้ของโครงการ (KPIs)				(7) ปัญหา/อุปสรรค และแนวทางแก้ไข (กรณีเลื่อน/ยกเลิก โครงการ)	
			อยู่ในช่วง ดำเนินการ	เสร็จ เรียบร้อยแล้ว	เลื่อน โครงการ	ขอ ยกเลิก โครงการ	ด้านกิจกรรม	ด้านระยะเวลา	ด้าน งบประมาณ	ผลการดำเนินงาน	งบประมาณ		บรรลุ		ไม่บรรลุ
											ที่ได้รับ	ที่ใช้จริง			
ภ.232	เสริมประสบการณ์วิชาชีพ เภสัชศาสตร์	จิตตรีพร คล้ายแท้	✓				การดำเนินงาน สำรวจสถานที่ และติดต่อ ประสานงาน ศึกษาดูงาน	ระยะเวลา ศึกษาดูงาน ระหว่างวันที่ 25-26 กค.56	งบประมาณ ยังไม่มี เบิกจ่าย	ตัวบ่งชี้เชิงปริมาณ นิสิตเข้าร่วมโครงการไม่น้อยกว่าร้อยละ 90 ตัวบ่งชี้เชิงคุณภาพ นิสิตมีความพึงพอใจต่อการจัดโครงการ ร้อยละ 3.5 เวลา การจัดโครงการเป็นไปตามระยะเวลาที่กำหนด ต้นทุน การเบิกจ่ายไม่เกินวงเงินงบประมาณที่ได้รับอนุมัติ	122,480	-			
ภ.233	การพัฒนาแหล่งฝึก ปฏิบัติงานบริบาลเภสัชกรรม	จิตตรีพร คล้ายแท้	✓				การดำเนินงาน ตามข้อมูลท้าย ตาราง	ระยะเวลา ตค.-สค.56	งบประมาณ เบิกจ่าย 97,659 บาท	ตัวบ่งชี้เชิงปริมาณ 1. แหล่งฝึกเข้าร่วมโครงการ/กิจกรรม ไม่น้อยกว่า ร้อยละ 80 ของจำนวนที่เชิญ 2. งานวิจัยในงานประจำของแหล่งฝึก (R2R) ไม่น้อย กว่า 5 เรื่อง 3. เข้าร่วมปฏิบัติงานในแหล่งฝึกไม่น้อยกว่า 10 ปฏิบัติการ 4. แนวทางการสอบถามประวัติ แยกโรค และรักษา โรคที่พบบ่อยในร้านยาไม่น้อยกว่า 5 ระบบ ตัวบ่งชี้เชิงคุณภาพ 1. แหล่งฝึกสามารถนำงานวิจัยในงานประจำ (R2R) ไปใช้พัฒนาศักยภาพงานประจำ หรือแก้ไขปัญหา ต่าง ๆ ได้ 2. อาจารย์แหล่งฝึกให้ความสำคัญในการพัฒนา ศักยภาพทางวิชาการควบคู่ไปกับการพัฒนา วิชาชีพ และสามารถพัฒนาการเป็นแหล่งฝึกที่มี ศักยภาพและเป็นแบบอย่างที่ดีให้กับนิสิตฝึก ปฏิบัติงานได้ 3. นิสิตสาขาบริบาลเภสัชกรรม มีความรู้ ความ เข้าใจ และมีความสามารถในการปฏิบัติงาน บริบาลเภสัชกรรมโดยมีอาจารย์แหล่งฝึกเป็น แบบอย่าง	646,520	47,659			

การติดตามและประเมินผลแผนปฏิบัติการประจำปี 2556 คณะเภสัชศาสตร์ มหาวิทยาลัยนครสวรรค์
ครั้งที่ 2 (รอบ 6 เดือน 1 ตุลาคม 2555 – 31 มีนาคม 2556)

ยุทธศาสตร์ที่ 2 การจัดการหลักสูตรที่ส่งเสริมสมรรถนะของผู้เรียนและระบบการเรียนรู้ที่มีประสิทธิภาพ

(1) รหัส โครงการ	(2) ชื่อโครงการ	(3) ผู้รับผิดชอบโครงการ ผู้ให้ข้อมูล	(4)สถานะโครงการ				(5) รายงานความก้าวหน้า กรณีอยู่ระหว่างดำเนินการ			(6) กรณีเสร็จสิ้นโครงการแล้ว การดำเนินงานตามตัวบ่งชี้ของโครงการ (KPIs)				(7) ปัญหา/อุปสรรค และแนว ทางแก้ไข (กรณี เลื่อน/ยกเลิก โครงการ)	
			อยู่ในช่วง ดำเนิน โครงการ	เสร็จ เรียบร้อย แล้ว	เลื่อน โครงการ	ขอ ยกเลิก โครงการ	ด้านกิจกรรม	ด้านระยะเวลา	ด้าน งบประมาณ	ผลการดำเนินงาน	งบประมาณ		บรรลุ		ไม่บรรลุ
											ที่ได้รับ	ที่ใช้จริง			
ภ.234	การฝึกงานวิทยาศาสตร์ เครื่องสำอาง	จิตตริพร คล้ายแท้	✓				การดำเนินงาน นิสิตฝึกปฏิบัติงาน ณ แหล่งฝึก ปัญหาอุปสรรค การเปลี่ยนแหล่ง ฝึกเนื่องจากแหล่ง ฝึกไม่ได้รับการ รับรอง GMP	ระยะเวลา 18 มีค.-17 พค.56	งบประมาณ 27,544 บาท	ตัวบ่งชี้เชิงปริมาณ นิสิตผ่านการฝึกปฏิบัติงานไม่น้อยกว่าร้อยละ 95 ตัวบ่งชี้เชิงคุณภาพ นิสิตมีผลการฝึกปฏิบัติงานในเกณฑ์ดี-ดีมาก ไม่น้อยกว่า ร้อย ละ 70 เวลา การจัดโครงการเป็นไปตามระยะเวลาที่กำหนด ต้นทุน การเบิกจ่ายไม่เกินวงเงินงบประมาณที่ได้รับอนุมัติ	147,460	27,544			
ภ.235	สหกิจศึกษา หลักสูตร วิทยาศาสตร์บัณฑิต สาขาวิทยาศาสตร์ เครื่องสำอาง	จิตตริพร คล้ายแท้		✓		การดำเนินงาน - ปัญหาอุปสรรค -	ระยะเวลา - ปัญหาอุปสรรค -	งบประมาณ - ปัญหาอุปสรรค -	ตัวบ่งชี้เชิงปริมาณ นิสิตเข้าร่วมสหกิจศึกษาไม่น้อยกว่า 5 คน ตัวบ่งชี้เชิงคุณภาพ นิสิตสหกิจศึกษาได้รับการเสนองานอาชีพก่อนสำเร็จการศึกษา ไม่น้อยกว่า 5 ราย เวลา การจัดโครงการเป็นไปตามระยะเวลาที่กำหนด ต้นทุน การเบิกจ่ายไม่เกินวงเงินงบประมาณที่ได้รับอนุมัติ	12,520	8,560				
ภ.236	การพัฒนาศักยภาพ อาจารย์แหล่งฝึก	จิตตริพร คล้ายแท้	✓			การดำเนินงาน ภก.เสริมวุฒิ จันทร์นวล ประสานงานกับ มหาวิทยาลัย Albern ประเทศ สหรัฐอเมริกา ปัญหาอุปสรรค ภญ.ปัทมวรรณ โกสุมา ไม่ สามารถเข้าร่วม โครงการได้ตาม เวลาที่กำหนด	ระยะเวลา - ปัญหาอุปสรรค มหาวิทยาลัยใน ต่างประเทศตอบ รับเดือนตุลาคม 2556 ซึ่งไม่ สามารถเบิกจ่าย งบประมาณได้ ทัน	งบประมาณ - ปัญหาอุปสรรค คืบเงิน โครงการฯ จำนวน 1 ทุน จำนวนเงิน 100,000 บาท	ตัวบ่งชี้เชิงปริมาณ 1. จำนวนอาจารย์ที่ได้เดินทางไปฝึกปฏิบัติงาน ณ ต่างประเทศจำนวน 2 คน 2. รายงานผลการฝึกปฏิบัติ งานการนำเสนอผล ฝึกปฏิบัติงาน ตัวบ่งชี้เชิงคุณภาพ 1.เพิ่มประสิทธิภาพในการจัดการเรียนการสอนในรายวิชาสาย คลินิกโดยเฉพาะรายวิชาเภสัชบำบัดประยุกต์และการเตรียม ความพร้อมของนิสิตในการฝึกปฏิบัติงาน 2. เพิ่มประสิทธิภาพในการฝึกปฏิบัติงานนิสิต ณ แหล่งฝึกโดย อาจารย์แหล่งฝึกที่ผ่านการฝึกปฏิบัติงานผ่านโครงการนี้ 3. เพิ่มศักยภาพและเสริมประสบการณ์การฝึกปฏิบัติงานด้าน บริหารเภสัชกรรมของอาจารย์แหล่งฝึกที่อยู่ในหลักสูตรการ ฝึกอบรมเภสัชกรประจำบ้านของวิทยาลัยเภสัชบำบัด เวลา การจัดโครงการเป็นไปตามระยะเวลาที่กำหนด ต้นทุน การเบิกจ่ายไม่เกินวงเงินงบประมาณที่ได้รับอนุมัติ	200,000	-				

การติดตามและประเมินผลแผนปฏิบัติการประจำปี 2556 คณะเภสัชศาสตร์ มหาวิทยาลัยนครสวรรค์
ครั้งที่ 2 (รอบ 6 เดือน 1 ตุลาคม 2555 – 31 มีนาคม 2556)

ยุทธศาสตร์ที่ 2 การจัดการหลักสูตรที่ส่งเสริมสมรรถนะของผู้เรียนและระบบการเรียนรู้ที่มีประสิทธิภาพ

(1) รหัส โครงการ	(2) ชื่อโครงการ	(3) ผู้รับผิดชอบโครงการ ผู้ให้ข้อมูล	(4)สถานะโครงการ				(5) รายงานความก้าวหน้า กรณีอยู่ระหว่างดำเนินการ			(6) กรณีเสร็จสิ้นโครงการแล้ว การดำเนินงานตามตัวบ่งชี้ของโครงการ (KPIs)				(7) ปัญหา/อุปสรรค และแนว ทางแก้ไข (กรณี เลื่อน/ยกเลิก โครงการ)	
			อยู่ในช่วง ดำเนิน โครงการ	เสร็จ เรียบร้อยแล้ว	เลื่อน โครงการ	ขอ ยกเลิก โครงการ	ด้านกิจกรรม	ด้านระยะเวลา	ด้าน งบประมาณ	ผลการดำเนินงาน	งบประมาณ		บรรลุ		ไม่บรรลุ
											ที่ได้รับ	ที่ใช้จริง			
ภ.237	โครงการรับนักศึกษาแลกเปลี่ยน ต่างชาติ สำหรับหลักสูตรเภสัชศา สตรบัณฑิต สาขาวิชาบริบาล เภสัชกรรม	นางจิตติพร คล้ายแท้	✓				<p><u>การดำเนินงาน</u></p> <p>1. ประสานงานกับ อาจารย์ผู้รับ นิสิตต่างชาติฝึก ปฏิบัติงาน</p> <p>2. ทำคำสั่งแต่งตั้ง อาจารย์ ผู้รับผิดชอบ นิสิตต่างชาติ</p> <p>3. ทำหนังสือขอ อนุญาตให้นิสิต ฝึกปฏิบัติงาน/ ศึกษาดูงานไป ยังหน่วยงาน ภายนอก</p> <p>4. นิสิตฝึก ปฏิบัติงานและ นำเสนอผลการ ฝึกปฏิบัติงาน</p> <p><u>ปัญหาอุปสรรค</u> มีการเพิ่ม กิจกรรม การศึกษาดูงาน นอกสถานที่ ได้แก่ รพ.สมเด็จพระ ยุพราชด้าน ซ้าย และคณะ เภสัชศาสตร์ มหาวิทยาลัย ขอนแก่น</p>	<p><u>ระยะเวลา</u> ตค.55-กค.56</p> <p><u>ปัญหาอุปสรรค</u> ยังไม่พบ</p>	<p><u>งบประมาณ</u> เบิก 6,500 บาท</p> <p><u>ปัญหาอุปสรรค</u> มีการศึกษาดูงาน เพิ่มเติม ซึ่งไม่ได้ กำหนดไว้ในแผน ทำให้ค่าใช้จ่ายใน การศึกษาดูงานไม่ เพียงพอ</p>	<p><u>ตัวบ่งชี้เชิงปริมาณ</u> จำนวนนิสิตต่างชาติมาฝึกปฏิบัติ งานจำนวน อย่างน้อยปีละ 3คน</p> <p><u>ตัวบ่งชี้เชิงคุณภาพ</u> ความพึงพอใจของนิสิตต่างชาติต่อการจัดการ เรียนการสอน ไม่ต่ำกว่า 3.51 (จาก 5 คะแนน)</p> <p><u>เวลา</u> สามารถดำเนินการได้อย่างมีประสิทธิภาพภายใน เวลาที่กำหนด</p> <p><u>ต้นทุน</u> สามารถดำเนินการได้อย่างมีประสิทธิภาพภายใน งบที่กำหนด</p>	18,000	6,500			

การติดตามและประเมินผลแผนปฏิบัติการประจำปี 2556 คณะเภสัชศาสตร์ มหาวิทยาลัยนครสวรรค์
ครั้งที่ 2 (รอบ 6 เดือน 1 ตุลาคม 2555 – 31 มีนาคม 2556)

ยุทธศาสตร์ที่ 2 การจัดการหลักสูตรที่ส่งเสริมสมรรถนะของผู้เรียนและระบบการเรียนรู้ที่มีประสิทธิภาพ

(1) รหัส โครงการ	(2) ชื่อโครงการ	(3) ผู้รับผิดชอบโครงการ ผู้ให้ข้อมูล	(4)สถานะโครงการ				(5) รายงานความก้าวหน้า กรณีอยู่ระหว่างดำเนินการ			(6) กรณีเสร็จสิ้นโครงการแล้ว การดำเนินงานตามตัวบ่งชี้ของโครงการ (KPIs)				(7) ปัญหา/อุปสรรค และแนว ทางแก้ไข (กรณี เลื่อน/ยกเลิก โครงการ)	
			อยู่ในช่วง ดำเนิน โครงการ	เสร็จ เรียบร้อยแล้ว	เลื่อน โครงการ	ขอ ยกเลิก โครงการ	ด้านกิจกรรม	ด้านระยะเวลา	ด้าน งบประมาณ	ผลการดำเนินงาน	งบประมาณ		บรรลุ		ไม่บรรลุ
											ที่ได้รับ	ที่ใช้จริง			
ภ.238	สหกิจศึกษาต่างประเทศ คณะเภสัชศาสตร์ มหาวิทยาลัย นครสวรรค์	จิตตรีพร คล้ายแท้	✓				การดำเนินงาน 1. คัดเลือกนิสิต รับทุน 2. ติดต่อ ประสานงานการ เดินทางไป ต่างประเทศ ปัญหาอุปสรรค มหาวิทยาลัย กำหนดผู้รับทุน 4 ราย แต่คณะฯจัด ให้นิสิตรับทุน 3 ราย เนื่องจาก นิสิตหลักสูตร วิทยาศาสตร์ เครื่องสำอาง ไม่มี ผู้รับทุน	ระยะเวลา ระหว่างวันที่ 28 พค.-20 ธค.56 ปัญหาอุปสรรค ปัญหาอุปสรรค เกินกำหนดการ เบิกจ่าย งบประมาณ ประจำปี 2556 ต้องเบิกเหลื่อมปี	งบประมาณ 225,000 บาท ปัญหาอุปสรรค มีการเบิกเหลื่อมปี	ตัวบ่งชี้เชิงปริมาณ จำนวนนิสิตที่เข้าร่วมโครงการอย่างน้อย 4 คน ตัวบ่งชี้เชิงคุณภาพ 1. กระชับความสัมพันธ์กับหน่วยงานต่างชาติ ทางการเรียนการสอนและวิจัย 2. นิสิตที่เข้าร่วม โครงการมีทักษะภาษาอังกฤษดี ขึ้นและมีการพัฒนาตามอัตลักษณ์บัณฑิตของ มหาวิทยาลัย เวลา การจัดโครงการเป็นไปตามระยะเวลาที่กำหนด ต้นทุน การเบิกจ่ายไม่เกินวงเงินงบประมาณที่ได้รับอนุมัติ	-	-			
ภ.239	โครงการส่งเสริมกิจกรรมชมรม จิตอาสา	รองคณบดีฝ่ายกิจการ นิสิตและบริการสังคม		✓			การดำเนินงาน - ปัญหาอุปสรรค -	ระยะเวลา - ปัญหาอุปสรรค -	งบประมาณ - ปัญหาอุปสรรค -	ตัวบ่งชี้เชิงปริมาณ 1. จำนวนกิจกรรมเสริมหลักสูตรที่ส่งเสริมการมีจิต สาธารณะและการเรียนรู้ระหว่างรุ่นพี่และรุ่นน้อง ครบตามแผนฯ 2. นิสิต อาจารย์ และบุคลากรคณะเภสัชศาสตร์เข้า ร่วมโครงการตามเป้าหมาย ไม่ต่ำกว่าร้อยละ 80 ผลการดำเนินงานตามตัวบ่งชี้ 1. เกิดกิจกรรมเสริมหลักสูตรที่ส่งเสริมการมีจิต สาธารณะและการเรียนรู้ระหว่างรุ่นพี่และรุ่นน้อง ครบตามแผนฯ ได้แก่ กิจกรรมพัฒนาโรงเรียน กิจกรรมลงชุมชนเพื่อเรียนรู้วิถีชีวิตและศึกษาปัญหา การใช้ยาในชุมชน และกิจกรรมนันทนาการ 2. นิสิตและอาจารย์และบุคลากร เข้าร่วมโครงการ 63 คน*	25,000	25,000			

การติดตามและประเมินผลแผนปฏิบัติการประจำปี 2556 คณะเภสัชศาสตร์ มหาวิทยาลัยนเรศวร
ครั้งที่ 2 (รอบ 6 เดือน 1 ตุลาคม 2555 – 31 มีนาคม 2556)

ยุทธศาสตร์ที่ 2 การจัดการหลักสูตรที่ส่งเสริมสมรรถนะของผู้เรียนและระบบการเรียนรู้ที่มีประสิทธิภาพ

(1) รหัส โครงการ	(2) ชื่อโครงการ	(3) ผู้รับผิดชอบโครงการ ผู้ให้ข้อมูล	(4)สถานะโครงการ				(5) รายงานความก้าวหน้า กรณีอยู่ระหว่างดำเนินการ			(6) กรณีเสร็จสิ้นโครงการแล้ว การดำเนินงานตามตัวบ่งชี้ของโครงการ (KPIs)				(7) ปัญหา/อุปสรรค และแนว ทางแก้ไข (กรณี เลื่อน/ยกเลิก โครงการ)	
			อยู่ในช่วง ดำเนิน โครงการ	เสร็จ เรียบร้อยแล้ว	เลื่อน โครงการ	ขอ ยกเลิก โครงการ	ด้านกิจกรรม	ด้านระยะเวลา	ด้าน งบประมาณ	ผลการดำเนินงาน	งบประมาณ		บรรลุ		ไม่บรรลุ
											ที่ได้รับ	ที่ใช้จริง			
										<p>ปัญหาอุปสรรค * หมายเหตุ เนื่องจากนิสิตชั้นปีที่ 4 ต้องออกฝึก ปฏิบัติงาน นิสิตชั้นปีที่ 5 ต้องเตรียมตัวสอบรวบยอด จึงทำให้ผู้เข้าร่วมโครงการน้อยกว่าเป้าหมายที่กำหนด ไว้</p> <p>ตัวบ่งชี้เชิงคุณภาพ ผู้เข้าร่วมโครงการ มีความพึงพอใจในการเข้าร่วม โครงการ ไม่ต่ำกว่า 3.5 จากคะแนน 5</p> <p>ผลการดำเนินงานตามตัวบ่งชี้ ผู้เข้าร่วมโครงการ มีความพึงพอใจต่อโครงการระดับ 4.2 จาก ๕</p> <p>เวลา การจัดโครงการเป็นไปตามระยะเวลาที่กำหนด</p> <p>ผลการดำเนินงานตามตัวบ่งชี้ การจัดโครงการเป็นไปตามระยะเวลาที่กำหนด</p> <p>ต้นทุน การเบิกจ่ายไม่เกินวงเงินงบประมาณที่ได้รับอนุมัติ</p> <p>ผลการดำเนินงานตามตัวบ่งชี้ การเบิกจ่ายไม่เกินวงเงินงบประมาณที่ได้รับอนุมัติ</p>					

การติดตามและประเมินผลแผนปฏิบัติการประจำปี 2556 คณะเภสัชศาสตร์ มหาวิทยาลัยนครสวรรค์
ครั้งที่ 2 (รอบ 6 เดือน 1 ตุลาคม 2555 – 31 มีนาคม 2556)

ยุทธศาสตร์ที่ 2 การจัดการหลักสูตรที่ส่งเสริมสมรรถนะของผู้เรียนและระบบการเรียนรู้ที่มีประสิทธิภาพ

(1) รหัส โครงการ	(2) ชื่อโครงการ	(3) ผู้รับผิดชอบโครงการ ผู้ให้ข้อมูล	(4)สถานะโครงการ				(5) รายงานความก้าวหน้า กรณีอยู่ระหว่าง ดำเนินการ			(6) กรณีเสร็จสิ้นโครงการแล้ว การดำเนินงานตามตัวบ่งชี้ของโครงการ (KPIs)				(7) ปัญหา/อุปสรรค และแนว ทางแก้ไข (กรณี เลื่อน/ยกเลิก โครงการ)	
			อยู่ในช่วง ดำเนิน โครงการ	เสร็จ เรียบร้อยแล้ว	เลื่อน โครงการ	ขอ ยกเลิก โครงการ	ด้านกิจกรรม	ด้านระยะเวลา	ด้าน งบประมาณ	ผลการดำเนินงาน	งบประมาณ		บรรลุ		ไม่บรรลุ
											ที่ได้รับ	ที่ใช้จริง			
ภ.240	โครงการส่งเสริมกิจกรรมชมรมกีฬาและเชียร์ ประกอบด้วย 3 กิจกรรม ดังนี้ 1. กิจกรรมงานกีฬาสัมพันธ์เภสัช 2. กิจกรรมงานกีฬาภายในมหาวิทยาลัยนครสวรรค์ 3. กิจกรรมงานกีฬาวีทยาศาสตร์สุขภาพ	รองคณบดีฝ่ายกิจการนิสิตและบริการสังคม		✓ ✓			การดำเนินงาน -	ระยะเวลา -	งบประมาณ -	ตัวบ่งชี้เชิงปริมาณ 1.จำนวนกิจกรรมเสริมหลักสูตรที่ส่งเสริมกีฬาและการสร้างเสริมสุขภาพครบตามแผนฯ 2.นิสิต อาจารย์ และบุคลากรคณะเภสัชศาสตร์เข้าร่วมโครงการตามเป้าหมาย ไม่ต่ำกว่าร้อยละ 80 ผลการดำเนินงานตามตัวบ่งชี้ กิจกรรมงานกีฬาสัมพันธ์เภสัช(14-17ตค.55) เกิดกิจกรรมเสริมหลักสูตรที่ส่งเสริมกีฬาและการสร้างเสริมสุขภาพ 2 กิจกรรม ได้แก่ การแข่งกีฬาชั้นปี และการแข่งกีฬาฮาเฮ โดยมีเป้าหมายต้องมีผู้เข้าร่วมอย่างน้อยร้อยละ 80 จากเป้าหมายจำนวน 350 คน ผลการจัดโครงการ มีนิสิตคณะเภสัชศาสตร์เข้าร่วมโครงการ 350 คน คิดเป็นร้อยละ 100 กิจกรรมงานกีฬาภายในมหาวิทยาลัยนครสวรรค์(19ตค-16ค 55) เกิดกิจกรรมเสริมหลักสูตรที่ส่งเสริมกีฬาและการสร้างเสริมสุขภาพ 2 กิจกรรม ได้แก่ การส่งตัวแทนนักกีฬาเข้าร่วมในการแข่งขัน และการส่งตัวแทนนิสิตเข้าร่วมเดินขบวน โดยต้องมีผู้เข้าร่วมอย่างน้อยร้อยละ 80 จากเป้าหมาย 250 คน ผลการจัดโครงการ มีนิสิตคณะเภสัชศาสตร์เข้าร่วมโครงการ 200 คน คิดเป็นร้อยละ 80 กิจกรรมงานกีฬาวีทยาศาสตร์สุขภาพ 1.เกิดกิจกรรมเสริมหลักสูตรที่ส่งเสริมกีฬาและการสร้างเสริมสุขภาพครบตามแผนฯ ได้แก่การแข่งขันในปีนี้ได้แข่งกีฬาสากล 9 ชนิด ฟุตบอลชาย ฟุตบอล วอลเลย์บอล บาสเกตบอล แบดมินตัน เซปักตะกร้อ เปตอง เทเบิลเทนนิสและแชร์บอล และการแข่งขันกีฬาพื้นบ้าน 2.มีนิสิตคณะเภสัชศาสตร์เข้าร่วมโครงการอย่างน้อย 200 คน ผลการจัดโครงการ มีนิสิตคณะเภสัชศาสตร์เข้าร่วมโครงการ 175 คน * ปัญหาอุปสรรค * หมายเหตุ เนื่องจากการจัดกิจกรรมแข่งกีฬา	70,000	60,000	✓		

(1) รหัส โครงการ	(2) ชื่อโครงการ	(3) ผู้รับผิดชอบโครงการ ผู้ให้ข้อมูล	(4)สถานะโครงการ				(5) รายงานความก้าวหน้า กรณีอยู่ระหว่าง ดำเนินการ			(6) กรณีเสร็จสิ้นโครงการแล้ว การดำเนินงานตามตัวบ่งชี้ของโครงการ (KPIs)				(7) ปัญหา/อุปสรรค และแนว ทางแก้ไข (กรณี เลื่อน/ยกเลิก โครงการ)	
			อยู่ในช่วง ดำเนิน โครงการ	เสร็จ เรียบร้อยแล้ว	เลื่อน โครงการ	ขอ ยกเลิก โครงการ	ด้านกิจกรรม	ด้านระยะเวลา	ด้าน งบประมาณ	ผลการดำเนินงาน	งบประมาณ		บรรลุ		ไม่บรรลุ
											ที่ได้รับ	ที่ใช้จริง			
										<p>วิทยาศาสตร์สุขภาพได้มีการเลื่อนวันจากเดิม คือ 14-18 มกราคม มาเป็นวันดังกล่าวทำให้จัดงานแข่งกีฬากับกิจกรรมประกวดร้องเพลงไทย ไทยลูกทุ่งของคณะฯ ทำให้มีคนเข้าร่วมกิจกรรม น้อยกว่าที่กำหนดไว้</p> <p>ตัวบ่งชี้เชิงคุณภาพ</p> <p>ผู้เข้าร่วมโครงการ มีความพึงพอใจในการเข้าร่วมโครงการ ไม่ต่ำกว่า 3.5 จากคะแนน 5</p> <p>ผลการดำเนินงานตามตัวบ่งชี้</p> <p>กิจกรรมงานกีฬาสัมพันธ์เภสัช</p> <p>1.การประเมินด้านความพึงพอใจในการแข่งขันกีฬา ผู้เข้าร่วมโครงการมีความพึงพอใจ 3.58 จากคะแนนเต็ม 5</p> <p>2.การประเมินประโยชน์ที่ได้รับจากการจัดการโครงการ ผู้เข้าร่วมโครงการมีความพึงพอใจ 4.06 จากคะแนนเต็ม 5</p> <p>กิจกรรมงานกีฬากายในมหาวิทยาลัยนครสวรรค์</p> <p>1.การประเมินด้านความพึงพอใจในการแข่งขันกีฬา ผู้เข้าร่วมโครงการมีความพึงพอใจในการแข่งขันกีฬาระดับ 3.63 จากคะแนนเต็ม 5</p> <p>2.การประเมินประโยชน์ที่ได้รับจากการจัดการโครงการ ผู้เข้าร่วมโครงการมีความพึงพอใจประโยชน์ที่ได้รับจากการจัดการโครงการระดับ 4.05 คะแนน</p> <p>กิจกรรมงานกีฬาศาสตร์สุขภาพ</p> <p>1.การประเมินด้านความพึงพอใจในการแข่งขันกีฬา ผู้เข้าร่วมโครงการมีความพึงพอใจระดับมาก (ไม่ต่ำกว่า 3.5 จาก 5 คะแนน)</p> <p>2. การประเมินประโยชน์ที่ได้รับจากการจัดการโครงการ ผู้เข้าร่วมโครงการมีความพึงพอใจระดับมาก (ไม่ต่ำกว่า 3.5 จาก 5 คะแนน)</p> <p>เวลา</p> <p>การจัดโครงการเป็นไปตามระยะเวลาที่กำหนด</p> <p>ต้นทุน</p> <p>การเบิกจ่ายไม่เกินวงเงินงบประมาณที่ได้รับอนุมัติ</p>					

(1) รหัส โครงการ	(2) ชื่อโครงการ	(3) ผู้รับผิดชอบโครงการ ผู้ให้ข้อมูล	(4)สถานะโครงการ				(5) รายงานความก้าวหน้า กรณีอยู่ระหว่าง ดำเนินการ			(6) กรณีเสร็จสิ้นโครงการแล้ว การดำเนินงานตามตัวบ่งชี้ของโครงการ (KPIs)					(7) ปัญหา/อุปสรรค และแนว ทางแก้ไข (กรณี เลื่อน/ยกเลิก โครงการ)		
			อยู่ในช่วง ดำเนิน โครงการ	เสร็จ เรียบร้อยแล้ว	เลื่อน โครงการ	ขอ ยกเลิก โครงการ	ด้านกิจกรรม	ด้านระยะเวลา	ด้าน งบประมาณ	ผลการดำเนินงาน	งบประมาณ		บรรลุ	ไม่บรรลุ			
											ที่ได้รับ	ที่ใช้จริง					
ภ.241	โครงการส่งเสริมกิจกรรมชมรม ดนตรีสากล ประกอบด้วย กิจกรรม ดังนี้ 1.โครงการประกวดร้องเพลง ไทย-ไทยลูกทุ่งและประกวดวง ดนตรี PSC 2013 2.กิจกรรมงานเลี้ยงแสดงความ ยินดีจบการศึกษา	รองคณบดีฝ่าย กิจการนิสิตและ บริการสังคม		✓			การดำเนินงาน -	ระยะเวลา -	งบประมาณ -	ตัวบ่งชี้เชิงปริมาณ นิสิต อาจารย์และบุคลากรคณะเภสัชศาสตร์เข้าร่วม กิจกรรมไม่น้อยกว่าร้อยละ 80 ของกลุ่มเป้าหมาย ผลการดำเนินงานตามตัวบ่งชี้ 1.โครงการประกวดร้องเพลง กลุ่มเป้าหมายจำนวน 150 คน ร้อยละ 80 ของกลุ่มเป้าหมายคือ จำนวน 120 คน มี ผู้เข้าร่วมกิจกรรมจริงจำนวน 164 คน 2.กิจกรรมงานเลี้ยงแสดงความยินดีจบการศึกษา กลุ่มเป้าหมายจำนวน 255 คน ร้อยละ 80 ของ กลุ่มเป้าหมายคือ จำนวน 204 คน มีผู้เข้าร่วมกิจกรรมจริง จำนวน 480 คน ตัวบ่งชี้เชิงคุณภาพ 1.สมาชิกชมรมดนตรีสากลสามารถเผยแพร่กิจกรรมด้าน ดนตรีและร้องเพลงได้ 2.เกิดกิจกรรมสำหรับนิสิตที่กำลังจะจบการศึกษาได้ แสดงออกและเป็นตัวอย่างที่ดีให้รุ่นน้องเห็นถึงคุณธรรม และจริยธรรม และจรรยาบรรณวิชาชีพของนิสิตเภสัช ศาสตร์ที่กำลังจะจบการ ศึกษาก่อนจะเริ่มประกอบ วิชาชีพเภสัชกรรม 3.ผู้เข้าร่วมกิจกรรมมากกว่าร้อยละ 80 มีความพึงพอใจใน การเข้าร่วมกิจกรรมระดับไม่ต่ำกว่า 3.5 จากคะแนน 5 ผลการดำเนินงานตามตัวบ่งชี้ 1.สมาชิกชมรมดนตรีสากลสามารถเผยแพร่กิจกรรมด้าน ดนตรีและร้องเพลงได้ ได้แก่การแสดงดนตรีจากชมรม ดนตรีสากลในกิจกรรมงานเลี้ยงแสดงความยินดีจบ การศึกษา และการแสดงความสามารถในการประกวดร้อง เพลงและเล่นดนตรีในโครงการประกวดร้องเพลงไทย เพลงและเล่นดนตรีในโครงการประกวดร้องเพลงไทย 2.เกิดกิจกรรมสำหรับนิสิตที่กำลังจะจบการศึกษาได้ แสดงออกและเป็นตัวอย่างที่ดีให้รุ่นน้องเห็นถึงคุณธรรม และจริยธรรม และจรรยาบรรณวิชาชีพของนิสิตเภสัช ศาสตร์ที่กำลังจะจบการ ศึกษาก่อนจะเริ่มประกอบ วิชาชีพเภสัชกรรม ได้แก่กิจกรรมส่งเสริมจริยธรรมใน กิจกรรมงานเลี้ยงแสดงความยินดีจบการศึกษา 3.ผู้เข้าร่วมกิจกรรมมากกว่าร้อยละ 80 มีความพึงพอใจใน การเข้าร่วมกิจกรรมระดับไม่ต่ำกว่า 3.5 จากคะแนน 5	15,000	15,000	✓		✓	✓	✓

(1) รหัส โครงการ	(2) ชื่อโครงการ	(3) ผู้รับผิดชอบโครงการ ผู้ให้ข้อมูล	(4)สถานะโครงการ				(5) รายงานความก้าวหน้า กรณีอยู่ระหว่าง ดำเนินการ			(6) กรณีเสร็จสิ้นโครงการแล้ว การดำเนินงานตามตัวบ่งชี้ของโครงการ (KPIs)				(7) ปัญหา/อุปสรรค และแนว ทางแก้ไข (กรณี เลื่อน/ยกเลิก โครงการ)	
			อยู่ในช่วง ดำเนิน โครงการ	เสร็จ เรียบร้อยแล้ว	เลื่อน โครงการ	ขอ ยกเลิก โครงการ	ด้านกิจกรรม	ด้านระยะเวลา	ด้าน งบประมาณ	ผลการดำเนินงาน	งบประมาณ		บรรลุ		ไม่บรรลุ
											ที่ได้รับ	ที่ใช้จริง			
										<p><u>โครงการประกวดร้องเพลง</u> ผู้เข้าร่วมโครงการมีความพึงพอใจต่อภาพรวมของโครงการ 4.19 จากคะแนนเต็ม 5</p> <p><u>กิจกรรมงานเลี้ยงแสดงความยินดีจบการศึกษา</u> ผู้เข้าร่วมกิจกรรมมีความพึงพอใจในการเข้าร่วมกิจกรรม 4.41 จากคะแนนเต็ม 5</p> <p><u>เวลา</u> การจัดโครงการเป็นไปตามระยะเวลาที่กำหนด</p> <p><u>ผลการดำเนินงานตามตัวบ่งชี้</u> การจัดโครงการเป็นไปตามระยะเวลาที่กำหนด</p> <p><u>ต้นทุน</u> การเบิกจ่ายไม่เกินวงเงินงบประมาณที่ได้รับอนุมัติ</p> <p><u>ผลการดำเนินงานตามตัวบ่งชี้</u> การเบิกจ่ายไม่เกินวงเงินงบประมาณที่ได้รับอนุมัติ</p>					
ภ.242	โครงการส่งเสริมกิจกรรมชมรม อนุรักษ์ศิลปวัฒนธรรมและดนตรี ไทย	รองคณบดีฝ่าย กิจการนิสิตและ บริการสังคม	✓				<p><u>การดำเนินงาน</u> ไม่มีกิจกรรม ใดในโครงการ นี้ที่จัดในเดือน มกราคม – มีนาคม 2556</p> <p><u>ปัญหาอุปสรรค</u> -</p>	<p><u>ระยะเวลา</u> -</p> <p><u>ปัญหาอุปสรรค</u> -</p>	<p><u>งบประมาณ</u> -</p> <p><u>ปัญหาอุปสรรค</u> -</p>	<p><u>ตัวบ่งชี้เชิงปริมาณ</u></p> <ol style="list-style-type: none"> จำนวนกิจกรรมเสริมหลักสูตรที่ส่งเสริมการอนุรักษ์ ทำศิลปวัฒนธรรมได้ดำเนินการครบตามแผนฯ นิสิต อาจารย์ และบุคลากรคณะเภสัชศาสตร์เข้าร่วม โครงการไม่ต่ำกว่าร้อยละ 80 <p><u>ตัวบ่งชี้เชิงคุณภาพ</u> ผู้เข้าร่วมงานทุกกิจกรรมมีความพึงพอใจ/องค์ความรู้ที่ ได้รับไม่ต่ำกว่า 3.5 คะแนนจากคะแนน 5</p> <p><u>เวลา</u> การจัดโครงการเป็นไปตามระยะเวลาที่กำหนด</p> <p><u>ต้นทุน</u> การเบิกจ่ายไม่เกินวงเงินงบประมาณที่ได้รับอนุมัติ</p>	80,000				

การติดตามและประเมินผลแผนปฏิบัติการประจำปี 2556 คณะเภสัชศาสตร์ มหาวิทยาลัยนเรศวร
ครั้งที่ 2 (รอบ 6 เดือน 1 ตุลาคม 2555 – 31 มีนาคม 2556)

ยุทธศาสตร์ที่ 2 การจัดการหลักสูตรที่ส่งเสริมสมรรถนะของผู้เรียนและระบบการเรียนรู้ที่มีประสิทธิภาพ

(1) รหัส โครงการ	(2) ชื่อโครงการ	(3) ผู้รับผิดชอบ โครงการ ผู้ให้ข้อมูล	(4)สถานะโครงการ				(5) รายงานความก้าวหน้า กรณีอยู่ระหว่างดำเนินการ			(6) กรณีเสร็จสิ้นโครงการแล้ว การดำเนินงานตามตัวบ่งชี้ของโครงการ (KPIs)				(7) ปัญหา/อุปสรรค และแนวทางแก้ไข (กรณีเลื่อน/ ยกเลิกโครงการ)		
			อยู่ในช่วง ดำเนิน โครงการ	เสร็จ เรียบร้อย แล้ว	เลื่อน โครงการ	ขอ ยกเลิก โครงการ	ด้านกิจกรรม	ด้านระยะเวลา	ด้าน งบประมาณ	ผลการดำเนินงาน	งบประมาณ		บรรลุ		ไม่บรรลุ	
											ที่ได้รับ	ที่ใช้จริง				
ภ.243	โครงการส่งเสริมกิจกรรมชมรม ถ่ายภาพ (Photo Club) 1 กิจกรรมอบรมและ แลกเปลี่ยนความรู้ด้านการ ถ่ายภาพ 2 กิจกรรมพิธีรับพระราชทาน ปริญญาบัตรและแสดงความ ยินดีแก่บัณฑิตใหม่	รองคณบดีฝ่าย กิจการนิสิตและ บริการสังคม	✓				✓		การดำเนินงาน กิจกรรมอบรมและ แลกเปลี่ยนความรู้ ด้านการถ่ายภาพ จัดการอบรมเรื่อง การถ่ายภาพ เบื้องต้นวันที่ 15 พฤษภาคม 55 <u>ปัญหาอุปสรรค</u> -	ระยะเวลา 1 วัน คือวันที่ 15 พฤษภาคม 55 <u>ปัญหาอุปสรรค</u> -	งบประมาณ เบิกจ่ายตาม งบประมาณที่ ได้รับ <u>ปัญหาอุปสรรค</u> -	<u>ตัวบ่งชี้เชิงปริมาณ</u> 1. จำนวนกิจกรรมเสริมหลักสูตรที่ส่งเสริมการมีจิต สาธารณะและการเรียนรู้ระหว่างรุ่นพี่และรุ่นน้อง ครบตามแผนฯ 2. นิสิต อาจารย์ และบุคลากรคณะเภสัชศาสตร์เข้าร่วม โครงการตามเป้าหมาย ไม่ต่ำกว่าร้อยละ 80 <u>ผลการดำเนินงานตามตัวบ่งชี้</u> 1. เกิดกิจกรรมเสริมหลักสูตรที่ส่งเสริมการมีจิต สาธารณะและการเรียนรู้ระหว่างรุ่นพี่และรุ่นน้อง จำนวน 3 กิจกรรม ได้แก่ 1.การกล่าวคำสัตย์ปฏิญาณ ของบัณฑิตและรุ่นน้อง 2.การบอกเล่าประสบการณ์ การทำงานการศึกษาต่อแก่รุ่นน้อง 3.การแสดงความ ยินดีแก่บัณฑิตจากรุ่นน้อง 2. นิสิต อาจารย์ และบุคลากรคณะเภสัชศาสตร์เข้า ร่วม ไม่ต่ำกว่าร้อยละ 80 จากเป้าหมาย 200 คน ผล การจัดโครงการมีผู้เข้าร่วมโครงการจำนวน 598 คน คิดเป็นร้อยละ 100 <u>ตัวบ่งชี้เชิงคุณภาพ</u> 1. ผู้เข้าร่วมโครงการ มีความพึงพอใจในการเข้าร่วม โครงการ ไม่ต่ำกว่า 3.5 จากคะแนน 5 2. เกิดกิจกรรมที่มีการเชื่อมต่อกับองค์กรวิชาชีพ หรือองค์กรภายนอก <u>ผลการดำเนินงานตามตัวบ่งชี้</u> กิจกรรมพิธีรับพระราชทานปริญญาบัตรและแสดง ความยินดีแก่บัณฑิตใหม่ 1.ผู้เข้าร่วมโครงการ มีความพึงพอใจในการเข้าร่วม โครงการ 4.35 จากคะแนน 5 2.เกิดกิจกรรมที่มีการเชื่อมต่อกับองค์กรวิชาชีพหรือ องค์กรภายนอกจำนวน 2 กิจกรรมได้แก่ กองพัฒนา ศิษย์เก่าสัมพันธ์ร่วมแสดงความยินดีแก่บัณฑิต ชมรม นิสิตเก่าคณะเภสัชศาสตร์ร่วมแสดงความยินดีแก่ บัณฑิตและรับสมัครสมาชิกชมรม	55,000	31,200	✓	

(1) รหัส โครงการ	(2) ชื่อโครงการ	(3) ผู้รับผิดชอบ โครงการ ผู้ให้ข้อมูล	(4)สถานะโครงการ				(5) รายงานความก้าวหน้า กรณีอยู่ระหว่างดำเนินการ			(6) กรณีเสร็จสิ้นโครงการแล้ว การดำเนินงานตามตัวบ่งชี้ของโครงการ (KPIs)				(7) ปัญหา/อุปสรรค และแนวทางแก้ไข (กรณีเลื่อน/ ยกเลิกโครงการ)	
			อยู่ในช่วง ดำเนิน โครงการ	เสร็จ เรียบร้อยแล้ว	เลื่อน โครงการ	ขอ ยกเลิก โครงการ	ด้านกิจกรรม	ด้านระยะเวลา	ด้าน งบประมาณ	ผลการดำเนินงาน	งบประมาณ		บรรลุ		ไม่บรรลุ
											ที่ได้รับ	ที่ใช้จริง			
										เวลา การจัดโครงการเป็นไปตามระยะเวลาที่กำหนด ต้นทุน การเบิกจ่ายไม่เกินวงเงินงบประมาณที่ได้รับอนุมัติ					
ภ.244	โครงการส่งเสริมกิจกรรมชมรม วิชาการ และภาษาอังกฤษ ประกอบด้วย 3 กิจกรรม ได้แก่ 1.การแข่งขันกิจกรรม Patient counseling event ครั้งที่ 1 ในวันที่ 16 มกราคม 2556 2.ค่ายเยาวชนชก้ามะกอกฤดู ร้อนครั้งที่ 18 วันที่ 22-25 มีนาคม 2556 3.การฝึกประสบการณ์ ณ ห้องจ่ายยาผู้ป่วยนอก หน่วย ผลิตยา และหน่วยคลังยา ระหว่างวันที่ 11 มีนาคม ถึง 31 พฤษภาคม 2556	รองคณบดีฝ่าย กิจการนิสิตและ บริการสังคม	✓	✓		<u>การดำเนินงาน</u> <u>กิจกรรมค่าย</u> <u>เยาวชนชก้ามะกอกฤดูร้อน</u> กำลังจัดทำสรุป รายงาน	<u>ระยะเวลา</u> <u>กิจกรรมค่าย</u> <u>เยาวชนชก้ามะกอกฤดูร้อน</u> วันที่ 22-25 มีนาคม 2556	<u>งบประมาณ</u> <u>กิจกรรมค่าย</u> <u>เยาวชนชก้ามะกอกฤดูร้อน</u> เบิกจ่ายจากเงิน รายได้ มหาวิทยาลัย	<u>ตัวบ่งชี้เชิงปริมาณ</u> 1. จำนวนกิจกรรมเสริมหลักสูตรที่ส่งเสริมการมีจิต สาธารณะและการเรียนรู้ระหว่างรุ่นพี่และรุ่นน้อง ครบตามแผนฯ 2. นิสิต อาจารย์ และบุคลากรคณะเภสัชศาสตร์เข้า ร่วมโครงการตามเป้าหมาย ไม่ต่ำกว่าร้อยละ 80	30,000	11,070	✓			
			✓			<u>กิจกรรมการฝึก</u> <u>ประสบการณ์นิสิต</u> กำลังอยู่ในช่วงฝึก ประสบการณ์ ณ ห้องจ่ายยาผู้ป่วย นอก หน่วยผลิตยา และหน่วยคลังยา	<u>กิจกรรมการฝึก</u> <u>ประสบการณ์</u> ระหว่างวันที่ 11 มีนาคม ถึง 31 พฤษภาคม 2556	<u>กิจกรรมการฝึก</u> <u>ประสบการณ์</u> ไม่ได้ใช้ งบประมาณ เนื่องจากการ ฝึกในเวลาราชการ	<u>ผลการดำเนินงานตามตัวบ่งชี้</u> 1.จำนวนกิจกรรมเสริมหลักสูตรที่ส่งเสริมการมีจิต สาธารณะและการเรียนรู้ระหว่างรุ่นพี่และรุ่นน้องครบ ตามแผนฯ ได้แก่ การแข่งขันกิจกรรม Patient counseling event ครั้งที่ 1 2.นิสิต อาจารย์ และบุคลากรคณะเภสัชศาสตร์เข้า ร่วมโครงการตามเป้าหมาย ไม่ต่ำกว่าร้อยละ 80 กิจกรรมการแข่งขัน Patient counseling event ครั้งที่ 1 กลุ่มเป้าหมายคือ ผู้เข้าร่วมการแข่งขันอย่างน้อย 3 คู่ ผลการดำเนินการมีผู้เข้าร่วมการแข่งขัน 6 คู่						
			✓			<u>ปัญหาอุปสรรค</u> -	<u>ปัญหาอุปสรรค</u> -	<u>ปัญหาอุปสรรค</u> -	<u>ตัวบ่งชี้เชิงคุณภาพ</u> ผู้เข้าร่วมโครงการทุกกิจกรรม มีความพึงพอใจในการ เข้าร่วมโครงการไม่ต่ำกว่า 3.5 จากคะแนน 5						
									เวลา การจัดโครงการเป็นไปตามระยะเวลาที่กำหนด ผลการดำเนินงานตามตัวบ่งชี้ การจัดโครงการเป็นไปตามระยะเวลาที่กำหนด ต้นทุน การเบิกจ่ายไม่เกินวงเงินงบประมาณที่ได้รับอนุมัติ ผลการดำเนินงานตามตัวบ่งชี้ การเบิกจ่ายไม่เกินวงเงินงบประมาณที่ได้รับอนุมัติ						

การติดตามและประเมินผลแผนปฏิบัติการประจำปี 2556 คณะเภสัชศาสตร์ มหาวิทยาลัยนเรศวร
ครั้งที่ 2 (รอบ 6 เดือน 1 ตุลาคม 2555 – 31 มีนาคม 2556)

ยุทธศาสตร์ที่ 2 การจัดการหลักสูตรที่ส่งเสริมสมรรถนะของผู้เรียนและระบบการเรียนรู้ที่มีประสิทธิภาพ

(1) รหัส โครงการ	(2) ชื่อโครงการ	(3) ผู้รับผิดชอบ โครงการ ผู้ให้ข้อมูล	(4)สถานะโครงการ				(5) รายงานความก้าวหน้า กรณีอยู่ระหว่างดำเนินการ			(6) กรณีเสร็จสิ้นโครงการแล้ว การดำเนินงานตามตัวบ่งชี้ของโครงการ (KPIs)				(7) ปัญหา/อุปสรรค และแนวทางแก้ไข (กรณีเลื่อน/ยกเลิก โครงการ)	
			อยู่ในช่วง ดำเนิน โครงการ	เสร็จ เรียบร้อยแล้ว	เลื่อน โครงการ	ขอ ยกเลิก โครงการ	ด้านกิจกรรม	ด้านระยะเวลา	ด้าน งบประมาณ	ผลการดำเนินงาน	งบประมาณ		บรรลุ		ไม่บรรลุ
											ที่ได้รับ	ที่ใช้จริง			
ภ.245	โครงการส่งเสริมกิจกรรมชมรม Animation and Multimedia 1 การจัดอบรมการใช้ software สำหรับสนับสนุนงานเชิงมัลติมีเดียเพื่อพัฒนาทักษะ (First step to be the animator) 2 การแข่งขันทักษะความรู้ทั่วไป (The genius)	รองคณบดีฝ่ายกิจการนิสิตและบริการสังคม	✓				การดำเนินงาน ไม่มีการจัดกิจกรรมภายใต้โครงการในช่วงเดือนมกราคม ถึง มีนาคม 2556 <u>ปัญหาอุปสรรค</u> -	<u>ระยะเวลา</u> - <u>ปัญหาอุปสรรค</u> -	<u>งบประมาณ</u> เบิกจ่ายตามงบประมาณที่ได้รับ <u>ปัญหาอุปสรรค</u> -	<u>ตัวบ่งชี้เชิงปริมาณ</u> นิสิต อาจารย์ และบุคลากรคณะเภสัชศาสตร์เข้าร่วมกิจกรรมไม่น้อยกว่าร้อยละ 80 ของกลุ่มเป้าหมาย <u>ตัวบ่งชี้เชิงคุณภาพ</u> 1. สมาชิกชมรม animation สามารถเผยแพร่กิจกรรมด้านเทคโนโลยีได้ 2. เกิดกิจกรรมสำหรับนิสิตได้แสดงออกและเป็นตัวอย่างที่ดีให้รุ่นน้องเห็นถึงคุณธรรมและจริยธรรม และจรรยาบรรณวิชาชีพ 3. ผู้เข้าร่วมกิจกรรมมากกว่าร้อยละ 80 มีความพึงพอใจในการเข้าร่วมกิจกรรมระดับไม่ต่ำกว่า 3.5 จากคะแนน 5 <u>เวลา</u> การจัดโครงการเป็นไปตามระยะเวลาที่กำหนด <u>ต้นทุน</u> การเบิกจ่ายไม่เกินวงเงินงบประมาณที่ได้รับอนุมัติ	10,000	4,900			
ภ.246	โครงการสัมมนา ฝึกรวม และประกันคุณภาพการจัดกิจกรรมนิสิต	รองคณบดีฝ่ายกิจการนิสิตและบริการสังคม	✓			การดำเนินงาน การประชุมสโมสรนิสิตคณะเภสัชศาสตร์ วันที่ 10-11 กุมภาพันธ์ 2556 ณ คณะเภสัชศาสตร์ และ 1 มีนาคม 2556 ณ โรงแรมวังจันทร์ ริเวอร์วิว รอสสุรพรายงาน <u>ปัญหาอุปสรรค</u> -	<u>ระยะเวลา</u> 10-11 กุมภาพันธ์ 2556 และ 1 มีนาคม 2556 <u>ปัญหาอุปสรรค</u> -	<u>งบประมาณ</u> เบิกจ่ายตามงบประมาณที่ได้รับจัดสรร <u>ปัญหาอุปสรรค</u> -	<u>ตัวบ่งชี้เชิงปริมาณ</u> 1. จำนวนกิจกรรมเสริมหลักสูตรที่ส่งเสริมการมีจิตสาธารณะและการเรียนรู้ระหว่างรุ่นพี่และรุ่นน้อง และส่งเสริมการทำกิจกรรมของนิสิตโดยใช้หลักการประกันคุณภาพที่ดีครบตามแผนปฏิบัติการ 2. นิสิต อาจารย์ และบุคลากรคณะเภสัชศาสตร์เข้าร่วมโครงการตามเป้าหมายไม่น้อยกว่าร้อยละ 80 <u>ตัวบ่งชี้เชิงคุณภาพ</u> 1. เกิดกิจกรรมเสริมหลักสูตรที่ส่งเสริมการมีจิตสาธารณะและการเรียนรู้ระหว่างรุ่นพี่และรุ่นน้อง 2. ผู้นำกิจกรรมนิสิตมีการพัฒนาบุคลิกภาพและแนวคิดประกันคุณภาพในการทำกิจกรรมนิสิต 3. ผู้เข้าร่วมโครงการมากกว่าร้อยละ 80 มีความพึงพอใจในการเข้าร่วมโครงการระดับดีถึงดีมากได้ ที่มาจากการเลือกตั้ง	120,000	36,645				

การติดตามและประเมินผลแผนปฏิบัติการประจำปี 2556 คณะเภสัชศาสตร์ มหาวิทยาลัยนครสวรรค์
ครั้งที่ 2 (รอบ 6 เดือน 1 ตุลาคม 2555 – 31 มีนาคม 2556)

ยุทธศาสตร์ที่ 2 การจัดการหลักสูตรที่ส่งเสริมสมรรถนะของผู้เรียนและระบบการเรียนรู้ที่มีประสิทธิภาพ

(1) รหัส โครงการ	(2) ชื่อโครงการ	(3) ผู้รับผิดชอบโครงการ ผู้ให้ข้อมูล	(4)สถานะโครงการ				(5) รายงานความก้าวหน้า กรณีอยู่ระหว่าง ดำเนินการ			(6) กรณีเสร็จสิ้นโครงการแล้ว การดำเนินงานตามตัวบ่งชี้ของโครงการ (KPIs)				(7) ปัญหา/อุปสรรค และแนวทางแก้ไข (กรณีเลื่อน/ยกเลิก โครงการ)	
			อยู่ในช่วง ดำเนิน โครงการ	เสร็จ เรียบร้อยแล้ว	เลื่อน โครงการ	ขอ ยกเลิก โครงการ	ด้านกิจกรรม	ด้านระยะเวลา	ด้าน งบประมาณ	ผลการดำเนินงาน	งบประมาณ		บรรลุ		ไม่บรรลุ
											ที่ได้รับ	ที่ใช้จริง			
ภ.247	โครงการกิจกรรมเครือข่าย สหพันธ์นิสิตนักศึกษา คณะเภสัชศาสตร์แห่ง ประเทศไทย	รองคณบดีฝ่าย กิจการนิสิตและ บริการสังคม	✓				<p><u>การดำเนินงาน</u> ส่งตัวแทน นิสิตเข้าร่วม ประชุมสามัญ สหพันธ์นิสิต นักศึกษา เภสัชศาสตร์ แห่งประเทศไทย ครั้งที่ 4 ประจำปี 2555 ณ มหาวิทยาลัย เชียงใหม่ จังหวัด เชียงใหม่</p> <p><u>ปัญหาอุปสรรค</u> -</p>	<p><u>ระยะเวลา</u> -</p> <p><u>ปัญหาอุปสรรค</u> -</p>	<p><u>งบประมาณ</u> เบิกจ่ายตาม งบประมาณที่ ได้รับ</p> <p><u>ปัญหาอุปสรรค</u> -</p>	<p><u>ตัวบ่งชี้เชิงปริมาณ</u> 1.จำนวนกิจกรรมเสริมหลักสูตรที่ส่งเสริมการทำงานเป็นเครือข่าย การมีจิตสาธารณะ และการเรียนรู้ระหว่างรุ่นพี่และรุ่นน้องครบ ตามแผนฯ 2.นิสิต อาจารย์ และบุคลากรคณะเภสัชศาสตร์เข้าร่วมโครงการ ตามเป้าหมาย ไม่ต่ำกว่าร้อยละ 80</p> <p><u>ตัวบ่งชี้เชิงคุณภาพ</u> 1.เกิดกิจกรรมเสริมหลักสูตรที่ส่งเสริมการมีจิตสาธารณะและการ เรียนรู้ระหว่างรุ่นพี่และรุ่นน้องและเพื่อนคณะเภสัชศาสตร์ สถาบันอื่น 2.นิสิตคณะเภสัชศาสตร์ได้รับข่าวสารความเคลื่อนไหวจากองค์กร ส่วนกลาง ตลอดจนได้มีส่วนร่วมในกิจกรรมที่มีประโยชน์เพื่อ การพัฒนาตนเอง 3.นิสิตคณะเภสัชศาสตร์สามารถนำแนวความคิดและรูปแบบมา ประสานการดำเนินกิจกรรม/โครงการภายในคณะเภสัชศาสตร์ ได้สอดคล้องกัน 4.ร้อยละของความพึงพอใจ/องค์ความรู้ที่ได้รับของ ผู้เข้าร่วม โครงการ ไม่ต่ำกว่า 3.5 จากคะแนน 5</p> <p><u>เวลา</u> การจัดโครงการเป็นไปตามระยะเวลาที่กำหนด</p> <p><u>ต้นทุน</u> การเบิกจ่ายไม่เกินวงเงินงบประมาณที่ได้รับอนุมัติ</p>	30,000	2,449			

การติดตามและประเมินผลแผนปฏิบัติการประจำปี 2556 คณะเภสัชศาสตร์ มหาวิทยาลัยนเรศวร
ครั้งที่ 2 (รอบ 6 เดือน 1 ตุลาคม 2555 – 31 มีนาคม 2556)

ยุทธศาสตร์ที่ 2 การจัดการหลักสูตรที่ส่งเสริมสมรรถนะของผู้เรียนและระบบการเรียนรู้ที่มีประสิทธิภาพ

(1) รหัส โครงการ	(2) ชื่อโครงการ	(3) ผู้รับผิดชอบโครงการ ผู้ให้ข้อมูล	(4)สถานะโครงการ				(5) รายงานความก้าวหน้า กรณีอยู่ระหว่างดำเนินการ			(6) กรณีเสร็จสิ้นโครงการแล้ว การดำเนินงานตามตัวบ่งชี้ของโครงการ (KPIs)				(7) ปัญหา/อุปสรรค และแนว ทางแก้ไข (กรณี เลื่อน/ยกเลิก โครงการ)	
			อยู่ในช่วง ดำเนิน โครงการ	เสร็จ เรียบร้อยแล้ว	เลื่อน โครงการ	ขอ ยกเลิก โครงการ	ด้านกิจกรรม	ด้านระยะเวลา	ด้าน งบประมาณ	ผลการดำเนินงาน	งบประมาณ		บรรลุ		ไม่บรรลุ
											ที่ได้รับ	ที่ใช้จริง			
ภ.248	โครงการปัจฉิมนิเทศนิสิต คณะเภสัชศาสตร์	รองคณบดีฝ่ายกิจการ นิสิตและบริการสังคม	✓				การดำเนินงาน สรุปรายงาน	ระยะเวลา 11-14 กุมภาพันธ์ 2556	งบประมาณ การเบิกจ่ายไม่ เกินวงเงิน งบประมาณที่ ได้รับอนุมัติ	ตัวบ่งชี้เชิงปริมาณ 1. จำนวนกิจกรรมเสริมหลักสูตรที่ส่งเสริมการมีจิต สาธารณะ จริยธรรมและคุณธรรม จรรยาบรรณ วิชาชีพ และการเรียนรู้ระหว่างรุ่นพี่และรุ่นน้อง 2. เกิดกิจกรรมที่มีส่วนร่วมขององค์กรวิชาชีพร่วมกับ ศิษย์เก่าและศิษย์ปัจจุบันของคณะเภสัชศาสตร์ 3. ได้ข้อมูลศิษย์เก่าครบถ้วน และมีการจัดกิจกรรม ร่วมกันระหว่างศิษย์เก่าและคณะฯ 4. นิสิต อาจารย์ และบุคลากรคณะเภสัชศาสตร์เข้า ร่วมโครงการไม่ต่ำกว่าร้อยละ 80	225,000	225,000			
			รวม	33	11	-	-								

ตัวบ่งชี้เชิงคุณภาพ
1. เกิดกิจกรรมเสริมหลักสูตรที่ส่งเสริมการมีจิต
สาธารณะและการเรียนรู้ระหว่างรุ่นพี่และรุ่นน้อง
2. ผู้เข้าร่วมโครงการ มีความพึงพอใจ/องค์ความรู้ที่
ได้รับในการเข้าร่วมโครงการไม่ต่ำกว่า 3.5 จาก
คะแนน 5

เวลา
การจัดโครงการเป็นไปตามระยะเวลาที่กำหนด

ต้นทุน
การเบิกจ่ายไม่เกินวงเงินงบประมาณที่ได้รับอนุมัติ

การติดตามและประเมินผลแผนปฏิบัติการประจำปี 2556 คณะเภสัชศาสตร์ มหาวิทยาลัยนเรศวร
ครั้งที่ 2 (รอบ 6 เดือน 1 ตุลาคม 2555 – 31 มีนาคม 2556)

ยุทธศาสตร์ที่ 3 การบริหารการวิจัยที่มีประสิทธิภาพ

(1) รหัส โครงการ	(2) ชื่อโครงการ	(3) ผู้รับผิดชอบ โครงการ ผู้ให้ข้อมูล	(4)สถานะโครงการ				(5) รายงานความก้าวหน้า กรณีอยู่ระหว่างดำเนินการ			(6) กรณีเสร็จสิ้นโครงการแล้ว การดำเนินงานตามตัวบ่งชี้ของโครงการ (KPIs)				(7) ปัญหา/ อุปสรรคและ แนวทางแก้ไข (กรณีเลื่อน/ ยกเลิก โครงการ)	
			อยู่ในช่วง ดำเนิน โครงการ	เสร็จ เรียบร้อยแล้ว	เลื่อน โครงการ	ขอ ยกเลิก โครงการ	ด้านกิจกรรม	ด้านระยะเวลา	ด้าน งบประมาณ	ผลการดำเนินงาน	งบประมาณ		บรรลุ		ไม่บรรลุ
											ที่ได้รับ	ที่ใช้จริง			
ภ.301	Big cleaning Day ห้องปฏิบัติการกลาง และหน่วยปฏิบัติการ วิจัย (Unit cell) คณะเภสัชศาสตร์	ผู้ช่วยคณบดีฝ่าย วิจัยและ บัณฑิตศึกษา	✓				การดำเนินงาน มีการทำความสะอาดครั้งที่ 1 และประเมินครั้งที่ 1 แล้ว <u>ปัญหาอุปสรรค</u> -	<u>ระยะเวลา</u> 21-25 มค 56 ประเมินต้นเดือน กพ 56 <u>ปัญหาอุปสรรค</u> -	<u>งบประมาณ</u> - <u>ปัญหาอุปสรรค</u> -	<u>ตัวบ่งชี้เชิงปริมาณ</u> มีผู้เข้าร่วมโครงการมากกว่าร้อยละ 80 ของ กลุ่มเป้าหมาย <u>ตัวบ่งชี้เชิงคุณภาพ</u> ห้องปฏิบัติการกลางและห้องปฏิบัติการวิจัยมีความเป็น ระเบียบเรียบร้อย <u>เวลา</u> การจัดโครงการเป็นไปตามระยะเวลาที่กำหนด <u>ต้นทุน</u> การเบิกจ่ายไม่เกินวงเงินงบประมาณที่ได้รับอนุมัติ	5,000				
ภ.302	โครงการพัฒนาศักยภาพ ระบบการจัดการ สิ่งแวดล้อมและ ห้องปฏิบัติการปลอดภัย ในคณะเภสัชศาสตร์	ผู้ช่วยคณบดีฝ่าย วิจัยบัณฑิตศึกษา	✓			การดำเนินงาน อยู่ระหว่างกรดำเนินการ 1.ห้องปฏิบัติการเข้าร่วมการ ประเมินไม่น้อยกว่า 50% (อยู่ ระหว่างการประชุมวางแผนงาน) 2. มีการอบรมด้านความ ปลอดภัยอย่างน้อย 1 ครั้ง (เดือนสค.56) 3. มีการบำบัดของเสียอันตราย อย่างน้อย 2 ครั้ง (มีการบำบัด แล้ว 2 ครั้ง) 4. มีการประชุมเพื่อจัดการ ความรู้อย่างน้อยปีละ 6 ครั้ง(มี การประชุมแล้ว 2 ครั้ง) 5. มีการศึกษาดูงานอย่างน้อยปี ละ 1 ครั้ง (แผน ระหว่างปิด เทอม) 6. มีห้องปฏิบัติการเข้าร่วม โครงการ 5 ส อย่างน้อย 5 ห้อง จาก 18 ห้อง(อยู่ ระหว่างการดำเนินงาน)	<u>ระยะเวลา</u> ตลอด ปีงบประมาณ <u>ปัญหาอุปสรรค</u> -	<u>งบประมาณ</u> มี ก า ร เ บื ก ค่าใช้จ่ายในการ บำบัดของเสีย แล้วจำนวน 2 ครั้ง (จำกัดเลข ไม่ได้ <u>ปัญหาอุปสรรค</u> <u>ปัญหาอุปสรรค</u> -	<u>ตัวบ่งชี้เชิงปริมาณ</u> 1. ห้องปฏิบัติการเข้าร่วมการประเมินไม่น้อยกว่า 50% 2. มีการอบรมด้านความปลอดภัยอย่างน้อย 1 ครั้ง 3. มีการบำบัดของเสียอันตรายอย่างน้อย 2 ครั้ง 4. มีการประชุมเพื่อจัดการความรู้อย่างน้อยปีละ 6 ครั้ง 5. มีการศึกษาดูงานอย่างน้อยปีละ 1 ครั้ง 6. มีห้องปฏิบัติการเข้าร่วมโครงการ 5 ส อย่างน้อย 5 ห้อง จาก 18 ห้อง <u>ตัวบ่งชี้เชิงคุณภาพ</u> 1. ห้องปฏิบัติการมีความปลอดภัย (ผ่านการประเมิน) 2. ผู้เข้าอบรมฯ ทดสอบผ่าน 100 % 3. ของเสียทางชีวภาพ ไม่มีตกค้าง 4. นักวิทยาศาสตร์เข้าร่วมประชุมแลกเปลี่ยนเรียนรู้มี ความพึงพอใจ ระดับดี 5. มีการนำผลจากการศึกษาดูงานอย่างน้อย 1 อย่างมา ประยุกต์ใช้ในงานห้องปฏิบัติการ 6. มีห้องปฏิบัติการได้รับรางวัลอย่างน้อย 2 ห้อง <u>ผลการดำเนินงานตามตัวบ่งชี้</u> <u>เวลา</u> มีการตรวจประเมินตามระยะเวลาที่กำหนด <u>ต้นทุน</u> การใช้งบประมาณเป็นไปตามแผนงาน	47,600					

การติดตามและประเมินผลแผนปฏิบัติการประจำปี 2556 คณะเภสัชศาสตร์ มหาวิทยาลัยนครสวรรค์
ครั้งที่ 2 (รอบ 6 เดือน 1 ตุลาคม 2555 – 31 มีนาคม 2556)

ยุทธศาสตร์ที่ 3 การบริหารการวิจัยที่มีประสิทธิภาพ

(1) รหัส โครงการ	(2) ชื่อโครงการ	(3) ผู้รับผิดชอบ โครงการ ผู้ให้ข้อมูล	(4)สถานะโครงการ				(5) รายงานความก้าวหน้า กรณีอยู่ระหว่างดำเนินการ			(6) กรณีเสร็จสิ้นโครงการแล้ว การดำเนินงานตามตัวบ่งชี้ของโครงการ (KPIs)				(7) ปัญหา/อุปสรรค และแนวทางแก้ไข (กรณีเลื่อน/ ยกเลิกโครงการ)	
			อยู่ในช่วง ดำเนิน โครงการ	เสร็จ เรียบร้อย แล้ว	เลื่อน โครงการ	ขอ ยกเลิก โครงการ	ด้านกิจกรรม	ด้านระยะเวลา	ด้าน งบประมาณ	ผลการดำเนินงาน	งบประมาณ		บรรลุ		ไม่บรรลุ
											ที่ได้รับ	ที่ใช้จริง			
ภ.303	การสนับสนุนการดำเนินงานของ หน่วยปฏิบัติการวิจัย	ผู้ช่วยคณบดีฝ่าย วิจัยบัณฑิตศึกษา	✓				การดำเนินงาน 1.ประชาสัมพันธ์ การรับ สนับสนุนฯ 2.รวบรวมข้อเสนอ ขอรับการ สนับสนุนการ ดำเนินงานจาก หน่วยปฏิบัติการ วิจัย <u>ปัญหาอุปสรรค</u> -	<u>ระยะเวลา</u> - <u>ปัญหาอุปสรรค</u> -	<u>งบประมาณ</u> - <u>ปัญหาอุปสรรค</u> -	<u>ตัวบ่งชี้เชิงปริมาณ</u> มากกว่าร้อยละ 80 ของหน่วยปฏิบัติการวิจัยได้รับ การสนับสนุนฯ <u>ตัวบ่งชี้เชิงคุณภาพ</u> ผลการประเมินความพึงพอใจในการสนับสนุนพันธ กิจการวิจัยอยู่ในระดับมากกว่า 3.5 <u>เวลา</u> การจัดโครงการเป็นไปตามระยะเวลาที่กำหนด <u>ต้นทุน</u> การเบิกจ่ายไม่เกินวงเงินงบประมาณที่ได้รับอนุมัติ	340,000				
ภ.304	โครงการแลกเปลี่ยนเรียนรู้ด้าน การวิจัย เรื่อง พัฒนาศักยภาพ อาจารย์ในการเขียนโครงร่างวิจัย	รองคณบดีฝ่าย วิชาการและวิจัย	✓				การดำเนินงาน อยู่ระหว่างการ วางแผนและแนว ทางการดำเนิน โครงการ <u>ปัญหาอุปสรรค</u> -	<u>ระยะเวลา</u> - <u>ปัญหาอุปสรรค</u> -	<u>งบประมาณ</u> - <u>ปัญหาอุปสรรค</u> -	<u>ตัวบ่งชี้เชิงปริมาณ</u> มีผู้ร่วมโครงการไม่ต่ำกว่าร้อยละ 80 <u>ตัวบ่งชี้เชิงคุณภาพ</u> ผลการประเมินจากผู้เข้าร่วมดูงานมีความพึงพอใจ มากกว่า 3.5 จาก 5 <u>เวลา</u> การจัดโครงการเป็นไปตามระยะเวลาที่กำหนด <u>ต้นทุน</u> การเบิกจ่ายไม่เกินวงเงินงบประมาณที่ได้รับอนุมัติ	10,000				
ภ.305	โครงการส่งเสริมการเผยแพร่ ผลงานวิจัยของอาจารย์ คณะเภสัชศาสตร์	รองคณบดีฝ่าย วิชาการและวิจัย	✓				การดำเนินงาน อยู่ระหว่างการ วางแผนและแนว ทางการดำเนิน โครงการ <u>ปัญหาอุปสรรค</u> -	<u>ระยะเวลา</u> - <u>ปัญหาอุปสรรค</u> -	<u>งบประมาณ</u> - <u>ปัญหาอุปสรรค</u> -	<u>ตัวบ่งชี้เชิงปริมาณ</u> มีจำนวนนักวิจัยเพื่อขอรับการสนับสนุนไม่ต่ำกว่า ร้อยละ 80 <u>ตัวบ่งชี้เชิงคุณภาพ</u> ผลการประเมินจากผู้เข้าร่วมโครงการมีความพึง พอใจมากกว่า <u>เวลา</u> การจัดโครงการเป็นไปตามระยะเวลาที่กำหนด <u>ต้นทุน</u> การเบิกจ่ายไม่เกินวงเงินงบประมาณที่ได้รับอนุมัติ	230,000				

การติดตามและประเมินผลแผนปฏิบัติการประจำปี 2556 คณะเภสัชศาสตร์ มหาวิทยาลัยนครสวรรค์
ครั้งที่ 2 (รอบ 6 เดือน 1 ตุลาคม 2555 – 31 มีนาคม 2556)

ยุทธศาสตร์ที่ 3 การบริหารการวิจัยที่มีประสิทธิภาพ

(1) รหัส โครงการ	(2) ชื่อโครงการ	(3) ผู้รับผิดชอบ โครงการ ผู้ให้ข้อมูล	(4)สถานะโครงการ				(5) รายงานความก้าวหน้า กรณีอยู่ระหว่างดำเนินการ			(6) กรณีเสร็จสิ้นโครงการแล้ว การดำเนินงานตามตัวบ่งชี้ของโครงการ (KPIs)				(7) ปัญหา/อุปสรรค และแนวทางแก้ไข (กรณีเลื่อน/ ยกเลิกโครงการ)	
			อยู่ในช่วง ดำเนิน โครงการ	เสร็จ เรียบร้อยแล้ว	เลื่อน โครงการ	ขอ ยกเลิก โครงการ	ด้านกิจกรรม	ด้านระยะเวลา	ด้าน งบประมาณ	ผลการดำเนินงาน	งบประมาณ		บรรลุ		ไม่บรรลุ
											ที่ได้รับ	ที่ใ้ได้รับ			
ภ.306	โครงการสร้างเครือข่ายความร่วมมือด้านการวิจัย	รองคณบดีฝ่ายวิชาการและวิจัย	✓				<p>การดำเนินงาน</p> <p>1.ดำเนินการเสร็จไปแล้ว 1 ครั้ง (อยู่ในติดตามแผนครั้งที่ 1)</p> <p>ปัญหาอุปสรรค</p> <p>-</p>	<p>ระยะเวลา</p> <p>-</p> <p>ปัญหาอุปสรรค</p> <p>-</p>	<p>งบประมาณ</p> <p>-</p> <p>ปัญหาอุปสรรค</p> <p>-</p>	<p>ตัวบ่งชี้เชิงปริมาณ</p> <p>มีผู้ร่วมโครงการไม่ต่ำกว่าร้อยละ 80</p> <p>ตัวบ่งชี้เชิงคุณภาพ</p> <p>ผลการประเมินจากผู้เข้าร่วมโครงการมีความพึงพอใจมากกว่า 3.5 จาก 5</p> <p>เวลา</p> <p>การจัดโครงการเป็นไปตามระยะเวลาที่กำหนด</p> <p>ผลการดำเนินงานตามตัวบ่งชี้</p> <p>ต้นทุน</p> <p>การเบิกจ่ายไม่เกินวงเงินงบประมาณที่ได้รับอนุมัติ</p>	21,400	1,773			
ภ.307	โครงการวิจัยสำหรับนิสิตปริญญาตรี	รองคณบดีฝ่ายวิชาการและวิจัย	✓				<p>การดำเนินงาน</p> <p>การดำเนินการแล้วเสร็จ</p> <p>ปัญหาอุปสรรค</p> <p>-</p>	<p>ระยะเวลา</p> <p>-</p> <p>ปัญหาอุปสรรค</p> <p>-</p>	<p>งบประมาณ</p> <p>อยู่ระหว่างการดำเนินงานด้านงบประมาณ</p> <p>ปัญหาอุปสรรค</p> <p>-</p>	<p>ตัวบ่งชี้เชิงปริมาณ</p> <ol style="list-style-type: none"> จำนวนผลงานวิจัยจากโครงการวิจัยของนิสิต อาจารย์ จำนวนรายงานฉบับสมบูรณ์ 80% ของจำนวนโครงการงานทั้งหมด มีโครงการที่สามารถส่งเข้าประกวด/แข่งขันกับหน่วยงานภายนอกได้ ไม่น้อยกว่า 2 โครงการ <p>ตัวบ่งชี้เชิงคุณภาพ</p> <ol style="list-style-type: none"> นิสิตมีความรู้ ความเข้าใจหลักการวิจัยกระบวนการวิจัย และการนำเสนอผลงานวิจัย ตามวัตถุประสงค์ของรายวิชา นิสิตมีความรู้ ความเข้าใจหลักการวิจัย กระบวนการวิจัย และการนำเสนอผลงานวิจัย ผลการประเมินการนำเสนอโครงการอยู่ในระดับดี <p>เวลา</p> <p>การจัดโครงการเป็นไปตามระยะเวลาที่กำหนด</p> <p>ต้นทุน</p> <p>การเบิกจ่ายไม่เกินวงเงินงบประมาณที่ได้รับอนุมัติ</p>	351,000	12,300			

การติดตามและประเมินผลแผนปฏิบัติการประจำปี 2556 คณะเภสัชศาสตร์ มหาวิทยาลัยนเรศวร
ครั้งที่ 2 (รอบ 6 เดือน 1 ตุลาคม 2555 – 31 มีนาคม 2556)

ยุทธศาสตร์ที่ 4 การบริการวิชาการเชิงรุกที่ตอบสนองต่อความต้องการของชุมชนและสังคม

(1) รหัส โครงการ	(2) ชื่อโครงการ	(3) ผู้รับผิดชอบโครงการ ผู้ให้ข้อมูล	(4)สถานะโครงการ				(5) รายงานความก้าวหน้า กรณีอยู่ระหว่างดำเนินการ			(6) กรณีเสร็จสิ้นโครงการแล้ว การดำเนินงานตามตัวบ่งชี้ของโครงการ (KPIs)				(7) ปัญหา/อุปสรรค และแนว ทางแก้ไข (กรณี เลื่อน/ยกเลิก โครงการ)
			อยู่ในช่วง ดำเนิน โครงการ	เสร็จ เรียบร้อยแล้ว	เลื่อน โครงการ	ขอ ยกเลิก โครงการ	ด้านกิจกรรม	ด้านระยะเวลา	ด้านงบประมาณ	ผลการดำเนินงาน		บรรลุ	ไม่บรรลุ	
										ที่ได้รับ	ที่ใช้จริง			
ภ.401	โครงการประชุมวิชาการ Pharmacokinetic- Pharmacodynamic Data Analysis : a Hands-on Course using ADAPT 5	ดร. ภัควดี เสริมสรรพสุข		✓			<p>การดำเนินงาน ดำเนินการเสร็จ สิ้น มีผู้เข้าร่วม ประชุม 19 คน มีชาวต่างชาติ เข้าร่วม 7 คน</p> <p>ปัญหาอุปสรรค ต้องรับจองที่พัก ให้กับผู้เข้าร่วม ประชุมต่างชาติ เนื่องจากโรงแรม ที่จัดการประชุม ไม่มีเว็บไซต์ ภาษาอังกฤษ</p>	<p>ระยะเวลา มีการ ปรับเปลี่ยน ระยะเวลาการ ประชุมจาก 3 วันเป็น 2 วัน</p> <p>ปัญหาอุปสรรค ระยะเวลาการ ประชุมค่อนข้าง สั้น เนื้อหาการ ประชุมค่อนข้าง แน่น</p>	<p>งบประมาณ -มีการขอปรับ โครงการโดยขอลด ค่าลงทะเบียนสำหรับ นิสิตบัณฑิตศึกษา จากทุกสถาบันและ บุคคลากรใน มหาวิทยาลัยนเรศวร เป็น คนละ 800 บาท -ได้รับเงินสนับสนุน จาก sponsor 15000 บาท</p> <p>ปัญหาอุปสรรค -</p>	<p>ตัวบ่งชี้เชิงปริมาณ ผู้เข้าร่วมประชุมและฟังการบรรยาย อย่างน้อย ร้อยละ ของเป้าหมาย 80 ผลการดำเนินงานตามตัวบ่งชี้ มีผู้เข้าร่วมประชุม 95 %ของเป้าหมาย ตัวบ่งชี้เชิงคุณภาพ ผู้เข้าร่วมประชุมและฟังการบรรยาย มีความพึง พอใจ อย่างน้อย 3.5 (จากเต็ม 5) ผลการดำเนินงานตามตัวบ่งชี้ ผู้เข้าร่วมประชุมและฟังการบรรยาย มีความพึง พอใจ 4.0±01.78 เวลา การจัดโครงการเป็นไปตามระยะเวลาที่กำหนด ผลการดำเนินงานตามตัวบ่งชี้ ตามระยะเวลาที่กำหนด ต้นทุน การเบิกจ่ายไม่เกินวงเงินงบประมาณที่ได้รับ อนุมัติ ผลการดำเนินงานตามตัวบ่งชี้ รอสรุบจากการเงิน</p>	-	-	✓	
ภ.402	การฝึกอบรมระยะสั้นการ บริหารเภสัชกรรมผู้ป่วย วิกฤต	ภญ.ดร.ศิริดา มาผันตะ			✓		<p>การดำเนินงาน ขออนุมัติ โครงการแล้ว อยู่ระหว่าง ขออนุมัติให้ วิทยาลัยเภสัช บำบัดรับรอง หลักสูตรระยะ สั้นโครงการ</p> <p>ปัญหาอุปสรรค -</p>	<p>ระยะเวลา -</p> <p>ปัญหาอุปสรรค ขอเลื่อนโครงการ จากปีงบประมาณ</p>	<p>งบประมาณ -</p> <p>ปัญหาอุปสรรค -</p>	<p>ตัวบ่งชี้เชิงปริมาณ จำนวนเภสัชกรที่เข้าร่วมโครงการและรับเป็น เภสัชกรที่เลี้ยงในการฝึกปฏิบัติงานนิตินิต ไม่ต่ำ กว่าร้อยละ 80 ของเป้าหมาย ตัวบ่งชี้เชิงคุณภาพ ร้อยละของความพึงพอใจ/องค์ความรู้ที่ได้รับของ ผู้เข้าร่วมโครงการไม่ต่ำกว่า 3.5 จากคะแนน 5 เวลา การจัดโครงการเป็นไปตามระยะเวลาที่กำหนด ต้นทุน การเบิกจ่ายไม่เกินวงเงินงบประมาณที่ ได้รับอนุมัติ</p>	48,000 (ค่าลง ทะเบียน)			

การติดตามและประเมินผลแผนปฏิบัติการประจำปี 2556 คณะเภสัชศาสตร์ มหาวิทยาลัยนเรศวร
ครั้งที่ 2 (รอบ 6 เดือน 1 ตุลาคม 2555 – 31 มีนาคม 2556)

ยุทธศาสตร์ที่ 4 การบริการวิชาการเชิงรุกที่ตอบสนองต่อความต้องการของชุมชนและสังคม

(1) รหัส โครงการ	(2) ชื่อโครงการ	(3) ผู้รับผิดชอบโครงการ ผู้ให้ข้อมูล	(4)สถานะโครงการ				(5) รายงานความก้าวหน้า กรณีอยู่ระหว่างดำเนินการ			(6) กรณีเสร็จสิ้นโครงการแล้ว การดำเนินงานตามตัวบ่งชี้ของโครงการ (KPIs)				(7) ปัญหา/อุปสรรค และแนวทางแก้ไข (กรณีเลื่อน/ยกเลิก โครงการ)	
			อยู่ในช่วง ดำเนิน โครงการ	เสร็จ เรียบร้อยแล้ว	เลื่อน โครงการ	ขอ ยกเลิก โครงการ	ด้านกิจกรรม	ด้านระยะเวลา	ด้าน งบประมาณ	ผลการดำเนินงาน	งบประมาณ		บรรลุ		ไม่บรรลุ
											ที่ได้รับ	ที่ใช้จริง			
							เนื่องจากทางแหล่ง ฝึกปฏิบัติงาน (รพ.ม. นเรศวร) และอาจารย์ แหล่ง ฝึกยังไม่พร้อมที่จะ รับฝึกเภสัชกรตาม แผนการปฏิบัติงานที่ ร่างไว้ โดยจะขอ นำเสนอโครงการตั้ง กล่าวเข้าแผนปฏิบัติ งานอีกครั้งใน ปีงบประมาณ 57								
ภ.403	โครงการประชาสัมพันธ์ สถาน วิจัยเครื่องสำอางและผลิตภัณฑ์ ธรรมชาติ คณะเภสัชศาสตร์ มหาวิทยาลัยนเรศวร	ผู้อำนวยการสถานวิจัย เครื่องสำอางและ ผลิตภัณฑ์ธรรมชาติ	✓				การดำเนินงาน ได้ดำเนินการ ประชาสัมพันธ์อยู่เป็น ระยะ เมื่อครั้งล่าสุด เมื่อวันที่ 24 มี.ค. 56 งานแถลงข่าวคณะ เภสัชศาสตร์	ระยะเวลา ดำเนินการจัด นิทรรศการให้ความรู้ เกี่ยวกับเครื่องสำอาง ที่โรงแรมท็อปแลนด์ เมื่อวันที่ 24 มีนาคม 56	งบประมาณ ยังไม่มี เบิกจ่าย	ตัวบ่งชี้เชิงปริมาณ 1. จำนวนคนที่เข้าชมนิทรรศการไม่น้อย กว่าร้อยละ 80 ของเป้าหมาย 2. พัฒนาเว็บไซต์สำเร็จตามแผน ตัวบ่งชี้เชิงคุณภาพ ผลประเมินความพึงพอใจในการชม นิทรรศการ/การใช้บริการเว็บไซต์ไม่น้อย กว่า 3.5 จาก 5 เวลา การจัดโครงการเป็นไปตามระยะเวลาที่ กำหนด ต้นทุน การเบิกจ่ายไม่เกินวงเงินงบประมาณที่ ได้รับอนุมัติ	42,000	-			

การติดตามและประเมินผลแผนปฏิบัติการประจำปี 2556 คณะเภสัชศาสตร์ มหาวิทยาลัยนครสวรรค์
ครั้งที่ 2 (รอบ 6 เดือน 1 ตุลาคม 2555 – 31 มีนาคม 2556)

ยุทธศาสตร์ที่ 4 การบริการวิชาการเชิงรุกที่ตอบสนองต่อความต้องการของชุมชนและสังคม

(1) รหัส โครงการ	(2) ชื่อโครงการ	(3) ผู้รับผิดชอบโครงการ ผู้ให้ข้อมูล	(4)สถานะโครงการ				(5) รายงานความก้าวหน้า กรณีอยู่ระหว่างดำเนินการ			(6) กรณีเสร็จสิ้นโครงการแล้ว การดำเนินงานตามตัวบ่งชี้ของโครงการ (KPIs)				(7) ปัญหา/ อุปสรรคและ แนวทางแก้ไข (กรณีเลื่อน/ ยกเลิก โครงการ)	
			อยู่ในช่วง ดำเนิน โครงการ	เสร็จ เรียบร้อยแล้ว	เลื่อน โครงการ	ขอ ยกเลิก โครงการ	ด้านกิจกรรม	ด้านระยะเวลา	ด้าน งบประมาณ	ผลการดำเนินงาน	งบประมาณ		บรรลุ		ไม่บรรลุ
											ที่ได้รับ	ที่ใช้จริง			
ภ.404	การจัดประชุมสัมมนาเชิงวิชาการ ด้านเครื่องสำอาง	ผู้อำนวยการสถานวิจัย เครื่องสำอางและผลิตภัณฑ์ ธรรมชาติ			✓		การดำเนินงาน คาดว่าจะจัด ประชุมสัมมนาเชิง วิชาการด้าน เครื่องสำอางการ ภายในเดือน สิงหาคม 2556 <u>ปัญหาอุปสรรค</u> -	<u>ระยะเวลา</u> สิงหาคม 2556 <u>ปัญหาอุปสรรค</u> -	<u>งบประมาณ</u> ยังไม่มี เบิกจ่าย <u>ปัญหาอุปสรรค</u> -	<u>ตัวบ่งชี้เชิงปริมาณ</u> อาจารย์ บุคลากรทางวิทยาศาสตร์สุขภาพ นิสิตนักศึกษา และผู้สนใจเข้าร่วมการประชุม ไม่น้อยกว่าร้อยละ ของเป้าหมายที่ 80 กำหนดไว้ <u>ตัวบ่งชี้เชิงคุณภาพ</u> ผลประเมินความพึงพอใจในการเข้าร่วม ประชุมวิชาการไม่น้อยกว่า 3.5 จาก 5 <u>เวลา</u> การจัดโครงการเป็นไปตามระยะเวลาที่ กำหนด <u>ต้นทุน</u> การเบิกจ่ายไม่เกินวงเงินงบประมาณที่ได้รับ อนุมัติ	137,700	-			
ภ.405	การประชุมวิชาการสมาคมเภสัช วิทยาแห่งประเทศไทย ครั้งที่ 35	รศ.ดร. รัตติมา จินาหงษา		✓			การดำเนินงาน - <u>ปัญหาอุปสรรค</u> -	<u>ระยะเวลา</u> - <u>ปัญหาอุปสรรค</u> -	<u>งบประมาณ</u> - <u>ปัญหาอุปสรรค</u> -	<u>ตัวบ่งชี้เชิงปริมาณ</u> อาจารย์ บุคลากรทางวิทยาศาสตร์สุขภาพ นิสิตนักศึกษา และผู้สนใจเข้าร่วมการประชุม ไม่น้อยกว่าร้อยละ 80 ของเป้าหมายที่ กำหนดไว้ (ไม่ต่ำกว่า 160 คน) <u>ผลการดำเนินงานตามตัวบ่งชี้</u> มีผู้เข้าร่วมประชุมทั้งสิ้น 178 คน <u>ปัญหาอุปสรรค</u> -ไม่มี <u>ตัวบ่งชี้เชิงคุณภาพ</u> ผลประเมินความพึงพอใจในการเข้าร่วม ประชุมวิชาการไม่น้อยกว่า 3.5 จาก 5 <u>ผลการดำเนินงานตามตัวบ่งชี้</u> ผลประเมินความพึงพอใจในการเข้าร่วม ประชุมฯ โดยเฉลี่ยเท่ากับ 4.11 จาก 5	325,000	-			

การติดตามและประเมินผลแผนปฏิบัติการประจำปี 2556 คณะเภสัชศาสตร์ มหาวิทยาลัยนเรศวร
ครั้งที่ 2 (รอบ 6 เดือน 1 ตุลาคม 2555 – 31 มีนาคม 2556)

ยุทธศาสตร์ที่ 4 การบริการวิชาการเชิงรุกที่ตอบสนองต่อความต้องการของชุมชนและสังคม

(1) รหัส โครงการ	(2) ชื่อโครงการ	(3) ผู้รับผิดชอบโครงการ ผู้ให้ข้อมูล	(4)สถานะโครงการ				(5) รายงานความก้าวหน้า กรณีอยู่ระหว่างดำเนินการ			(6) กรณีเสร็จสิ้นโครงการแล้ว การดำเนินงานตามตัวบ่งชี้ของโครงการ (KPIs)				(7) ปัญหา/อุปสรรค และแนว ทางแก้ไข (กรณี เลื่อน/ยกเลิก โครงการ)	
			อยู่ในช่วง ดำเนิน โครงการ	เสร็จ เรียบร้อยแล้ว	เลื่อน โครงการ	ขอ ยกเลิก โครงการ	ด้านกิจกรรม	ด้านระยะเวลา	ด้าน งบประมาณ	ผลการดำเนินงาน	งบประมาณ		บรรลุ		ไม่บรรลุ
											ที่ได้รับ	ที่ใช้จริง			
										ปัญหาอุปสรรค -ห้องประชุมค่อนข้างคับแคบ -มีปัญหาเรื่องไฮดรอลิกตู้คอมพิวเตอร์ เวลา การจัดโครงการเป็นไปตามระยะเวลาที่กำหนด ผลการดำเนินงานตามตัวบ่งชี้ การจัดโครงการเป็นไปตามวันเวลาที่กำหนด 20-22 มีนาคม 2556 ต้นทุน การเบิกจ่ายไม่เกินวงเงินงบประมาณที่ได้รับอนุมัติ ผลการดำเนินงานตามตัวบ่งชี้ การเบิกจ่ายสูงกว่าประมาณการที่คาดว่าจะได้ในโครงการ แต่ไม่เกินรายได้ที่ได้รับ					
ภ.406	การประชุมวิชาการส่งเสริมสมรรถนะการทำงานเจ้าพนักงานเภสัชกรรมและเจ้าหน้าที่สาธารณสุข	รองคณบดีฝ่ายกิจการนิสิตและบริการสังคม	✓				การดำเนินงานอยู่ระหว่างดำเนินการจะจัดการประชุมวิชาการฯ ครั้งที่ 3 กรุงเทพ วันที่ 8-10 พ.ค.56 ปัญหาอุปสรรค -	ระยะเวลาเป็นไปตามแผน ปัญหาอุปสรรค -	งบประมาณเป็นไปตามแผน ปัญหาอุปสรรค -	ตัวบ่งชี้เชิงปริมาณ ผู้สนใจเข้าร่วมการประชุมไม่น้อยกว่าร้อยละ 80 ของเป้าหมายที่กำหนดไว้ ตัวบ่งชี้เชิงคุณภาพ ผลประเมินความพึงพอใจในการเข้าร่วมประชุมวิชาการไม่น้อยกว่า 3.5 จาก 5 เวลา การจัดโครงการเป็นไปตามระยะเวลาที่กำหนด ต้นทุน การเบิกจ่ายไม่เกินวงเงินงบประมาณที่ได้รับอนุมัติ	432,000	444,908			

การติดตามและประเมินผลแผนปฏิบัติการประจำปี 2556 คณะเภสัชศาสตร์ มหาวิทยาลัยนครสวรรค์
ครั้งที่ 2 (รอบ 6 เดือน 1 ตุลาคม 2555 – 31 มีนาคม 2556)

ยุทธศาสตร์ที่ 4 การบริการวิชาการเชิงรุกที่ตอบสนองต่อความต้องการของชุมชนและสังคม

(1) รหัส โครงการ	(2) ชื่อโครงการ	(3) ผู้รับผิดชอบโครงการ ผู้ให้ข้อมูล	(4)สถานะโครงการ				(5) รายงานความก้าวหน้า กรณีอยู่ระหว่างดำเนินการ			(6) กรณีเสร็จสิ้นโครงการแล้ว การดำเนินงานตามตัวบ่งชี้ของโครงการ (KPIs)				(7) ปัญหา/อุปสรรค และแนว ทางแก้ไข (กรณี เลื่อน/ยกเลิก โครงการ)	
			อยู่ในช่วง ดำเนิน โครงการ	เสร็จ เรียบร้อยแล้ว	เลื่อน โครงการ	ขอ ยกเลิก โครงการ	ด้านกิจกรรม	ด้านระยะเวลา	ด้าน งบประมาณ	ผลการดำเนินงาน	งบประมาณ		บรรลุ		ไม่บรรลุ
											ที่ได้รับ	ที่ใช้จริง			
ภ.407	เรียนรู้คุณค่าสมุนไพรไทย	รศ.ดร.กรกนก อิงคินันท์	✓				<p><u>การดำเนินงาน</u> สามารถ ดำเนินงานตาม แผนที่ตั้งไว้ จำนวนกิจกรรม บริการวิชาการ แก่สังคม 4 กิจกรรม ได้แก่ 1 การ บรรยายให้ ความรู้เกี่ยวกับ สมุนไพร 2 การ จัดนิทรรศการ แสดงสมุนไพร และผลิตภัณฑ์ ธรรมชาติและ เอกสารเผยแพร่ 3 การให้บริการ ข้อมูลสมุนไพร 4 การสาธิตการใช้ สมุนไพร และ การดูแลสุขภาพ ด้านการแพทย์ แผนไทย <u>ปัญหาอุปสรรค</u> -</p>	<p><u>ระยะเวลา</u> ระยะเวลาการ ดำเนินโครงการ เป็นไปตาม แผนการที่ กำหนด <u>ปัญหาอุปสรรค</u> -</p>	<p><u>งบประมาณ</u> - <u>ปัญหาอุปสรรค</u> -</p>	<p><u>ตัวบ่งชี้เชิงปริมาณ</u> ร้อยละผู้เข้ารับบริการที่มีความรู้เพิ่มขึ้นจากการรับ บริการ80 <u>ผลการดำเนินงานตามตัวบ่งชี้</u> จำนวนผู้เข้าร่วมโครงการจำนวนทั้งสิ้น 200 คน ประกอบด้วย นิสิต จำนวน 50 คน อาจารย์/บุคลากร จำนวน 10 คน อื่น ๆ จำนวน 140 คน <u>ตัวบ่งชี้เชิงคุณภาพ</u> ร้อยละความพึงพอใจของผู้รับบริการ/หน่วยงาน/ องค์กรที่รับบริการวิชาการและวิชาชีพต่อประโยชน์ 80 จากบริการ <u>เวลา</u> การจัดโครงการเป็นไปตามระยะเวลาที่กำหนด <u>ผลการดำเนินงานตามตัวบ่งชี้</u> เป็นไปตามแผนที่กำหนด <u>ต้นทุน</u> การเบิกจ่ายไม่เกินวงเงินงบประมาณที่ได้รับอนุมัติ</p>	20,000	ยังไม่เสร็จ สิ้น โครงการ			

การติดตามและประเมินผลแผนปฏิบัติการประจำปี 2556 คณะเภสัชศาสตร์ มหาวิทยาลัยนเรศวร
ครั้งที่ 2 (รอบ 6 เดือน 1 ตุลาคม 2555 – 31 มีนาคม 2556)

โครงการนอกแผนปฏิบัติการประจำปีงบประมาณ 2556

(1) รหัส โครงการ	(2) ชื่อโครงการ	(3) ผู้รับผิดชอบโครงการ ผู้ให้ข้อมูล	(4)สถานะโครงการ				(5) รายงานความก้าวหน้า กรณีอยู่ระหว่างดำเนินการ			(6) กรณีเสร็จสิ้นโครงการแล้ว การดำเนินงานตามตัวบ่งชี้ของโครงการ (KPIs)				(7) ปัญหา/อุปสรรค และแนวทางแก้ไข (กรณีเลื่อน/ยกเลิก โครงการ)	
			อยู่ในช่วง ดำเนิน โครงการ	เสร็จ เรียบร้อย แล้ว	เลื่อน โครงการ	ขอ ยกเลิก โครงการ	ด้านกิจกรรม	ด้านระยะเวลา	ด้าน งบประมาณ	ผลการดำเนินงาน	งบประมาณ		บรรลุ		ไม่บรรลุ
											ที่ได้รับ	ที่ใช้จริง			
ภน.01-56	โครงการสัมมนาเชิง ปฏิบัติการ เรื่องการใช้ผง สีมุกและสารกรองแสงยูวี ในการเตรียมเครื่องสำอาง	หัวหน้าภาควิชาเทคโนโลยี เภสัชกรรม		✓			<u>การดำเนินงาน</u>	<u>ระยะเวลา</u>	<u>งบประมาณ</u>	<u>ตัวบ่งชี้เชิงปริมาณ</u> 1. จำนวนผู้เข้าร่วมโครงการไม่น้อยกว่าร้อยละ 80 2. รายงานสรุปประเมินผลค่าโครงการจำนวน 2 เล่ม <u>ผลการดำเนินงานตามตัวบ่งชี้</u> จำนวนผู้เข้าร่วมโครงการ 44 คน จาก 49 คน คิดเป็นร้อยละ 89.8 <u>ตัวบ่งชี้เชิงคุณภาพ</u> ผู้เข้าร่วมโครงการมีความพึงพอใจในการจัดโครงการ โดยมีระดับคะแนนเฉลี่ยโดยรวมไม่น้อยกว่า 3.5 (จากระดับคะแนนความพึงพอใจน้อยที่สุด 1 ถึงมาก ที่สุด 5) <u>ผลการดำเนินงานตามตัวบ่งชี้</u> ผู้เข้าร่วมโครงการมีความพึงพอใจในการจัดโครงการ โดยมีระดับคะแนนเฉลี่ยโดยรวม 4.66 <u>เวลา</u> ระยะเวลาการดำเนินโครงการเป็นไปตามแผนการ ดำเนินงานที่ได้รับการอนุมัติโครงการ <u>ต้นทุน</u> งบประมาณการดำเนินโครงการเป็นไปตาม งบประมาณที่ได้รับการอนุมัติโครงการ	4,200	1,045			
ภน.02-56	โครงการสร้างเสริม ประสบการณ์การเรียนรู้ เชิงวิชาชีพโดยผู้เชี่ยวชาญ	ภาควิชาเภสัชกรรมปฏิบัติ	✓				<u>การดำเนินงาน</u> มี 4 รายวิชาที่เข้า ร่วมโครงการคือ 199453 เภสัชบำบัด ประยุกต์ 2 199552 เภสัช บำบัดประยุกต์ 4 199553 บทนำสู่ ปฏิบัติการเภสัชฯ และ 199445 การ จัดการ คุณภาพในองค์กร	<u>ระยะเวลา</u> เริ่มเชิญวิทยากร ตั้งแต่เดือน 7 พ.ย. 55 – 24 ก.พ. 56	<u>งบประมาณ</u>	<u>ตัวบ่งชี้เชิงปริมาณ</u> จำนวนนิสิตที่เข้าร่วมการ ไม่น้อยกว่าร้อยละ 95 ของเป้าหมายที่กำหนดไว้ <u>ตัวบ่งชี้เชิงคุณภาพ</u> คะแนนเฉลี่ยความพึงพอใจของนิสิตในประเด็นของ การได้รับความรู้และประสบการณ์จากผู้เชี่ยวชาญที่ มีประสบการณ์ตรงในแต่ละรายวิชาไม่ต่ำกว่า 3.5 จากคะแนนเต็ม 5 <u>เวลา</u> การจัดโครงการเป็นไปตามระยะเวลาที่กำหนด	12,200 ขอเพิ่ม วงเงิน 3,600 รวมทั้งสิ้น 15,800	15,800			

