

ตารางสรุปการติดตามและประเมินผลแผนปฏิบัติการประจำปี 2559  
ครั้งที่ 1 (ตุลาคม 2558 - มกราคม 2559)

ประเภทโครงการ	ยุทธศาสตร์ที่ 1			ยุทธศาสตร์ที่ 2			ยุทธศาสตร์ที่ 3			ยุทธศาสตร์ที่ 4			ยุทธศาสตร์ที่ 5			รวม	
	จำนวนโครงการ	ร้อยละของจำนวนโครงการในแผนงาน	ร้อยละของจำนวนโครงการทั้งหมด	จำนวนโครงการ	ร้อยละของจำนวนโครงการในแผนงาน	ร้อยละของจำนวนโครงการทั้งหมด	จำนวนโครงการ	ร้อยละของจำนวนโครงการในแผนงาน	ร้อยละของจำนวนโครงการทั้งหมด	จำนวนโครงการ	ร้อยละของจำนวนโครงการในแผนงาน	ร้อยละของจำนวนโครงการทั้งหมด	จำนวนโครงการ	ร้อยละของจำนวนโครงการในแผนงาน	ร้อยละของจำนวนโครงการทั้งหมด	จำนวนโครงการ	ร้อยละของจำนวนโครงการในแผนงาน
จำนวนโครงการตามแผน	14.00	100.00	18.67	48.00	100.00	64.00	4.00	100.00	5.33	8	100	10.67	1	100	1.33	75	100
โครงการที่อยู่ในช่วงดำเนินการและเป็นไปตามแผนดำเนินงาน	9	64.28	12.00	42	87.50	56.00	3	75.00	4.00	8	100	10.67	1	100	1.33	63	84.00
โครงการที่ดำเนินการแล้วเสร็จ	2	14.29	2.67	-	-	-	-	-	-	-	-	-	-	-	-	2	2.67
โครงการที่ยังไม่ถึงระยะเวลาที่กำหนด	3	21.43	4.00	6	12.50	8.00	1	25	1.33	-	-	-	-	-	-	10	13.33

กราฟสรุปการดำเนินการตามแผนปฏิบัติการประจำปี 2559 (ตามร้อยละของจำนวนโครงการตามยุทธศาสตร์)  
ครั้งที่ 1 (ตุลาคม 2558 - มกราคม 2559)

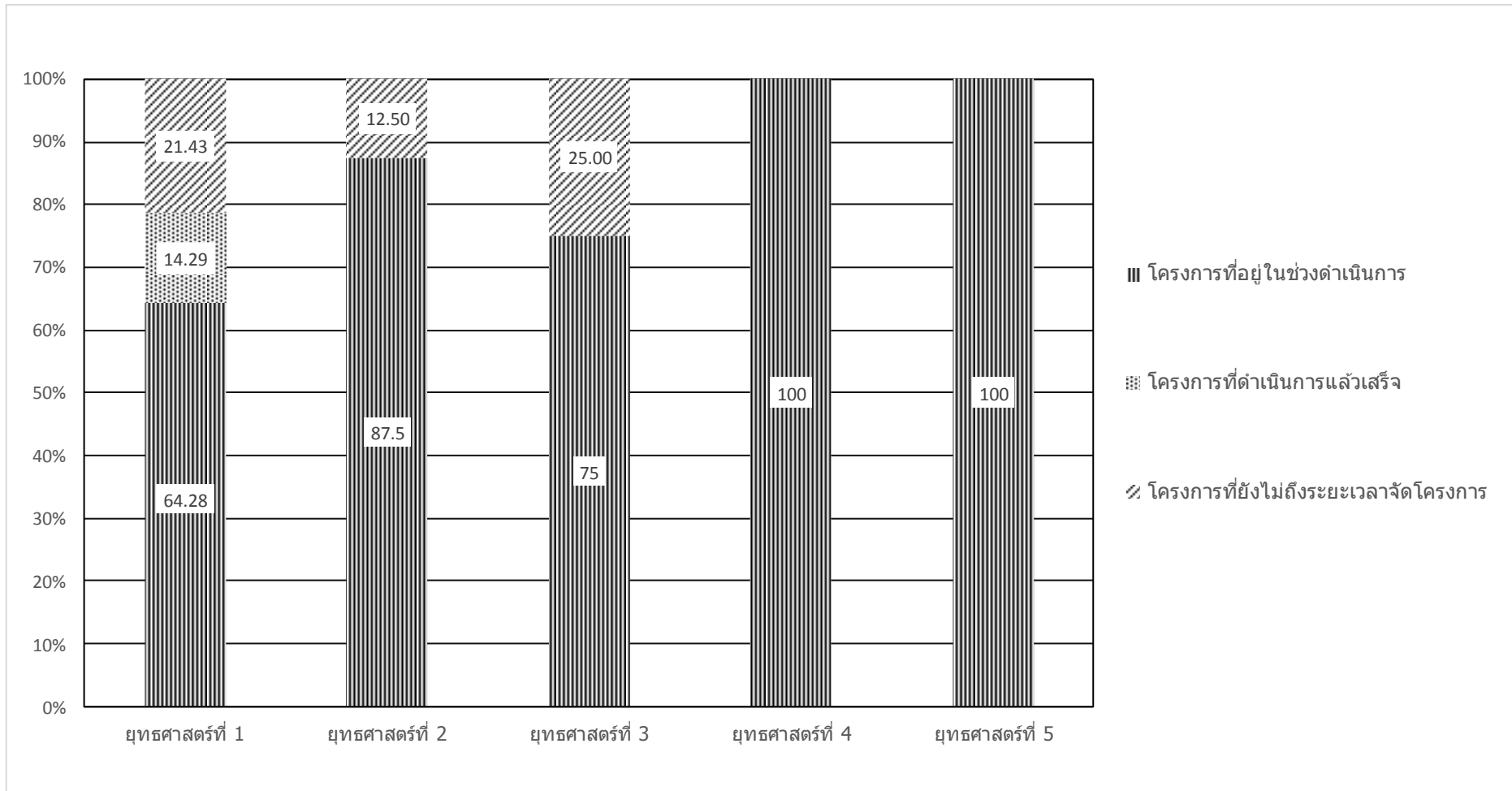

ตารางสรุปการดำเนินการตามแผนปฏิบัติการประจำปี 2559 คณะเภสัชศาสตร์ มหาวิทยาลัยนครสวรรค์

ยุทธศาสตร์ คณะเภสัชศาสตร์	ผู้กำกับยุทธศาสตร์ ของแผนปฏิบัติการประจำปี 2559	จำนวนโครงการ จำแนกตาม ยุทธศาสตร์	ผลการดำเนินงานโครงการ ตามแผนปฏิบัติการประจำปี 2559			หมายเหตุ
			อยู่ระหว่าง ดำเนิน โครงการ	เสร็จสิ้น เรียบร้อย	โครงการที่ยังไม่ ถึงระยะเวลาที่ กำหนด	
1. การบริหารจัดการองค์กรที่เน้นคุณภาพและธรรมาภิบาล	- คณบดี - รองคณบดีฝ่ายบริหารทรัพย์สินและเทคโนโลยีสารสนเทศ - รองคณบดีฝ่ายวิจัย พัฒนานวัตกรรมและการต่างประเทศ	14	9	2	3	
2. การจัดการหลักสูตรที่ส่งเสริมสมรรถนะของผู้เรียน และระบบการเรียนรู้ ที่มีประสิทธิภาพ	- รองคณบดีฝ่ายวิชาการและเภสัชศาสตร์ศึกษา - รองคณบดีฝ่ายวิจัย พัฒนานวัตกรรมและการต่างประเทศ - รองคณบดีฝ่ายพัฒนานิสิตและบริการสังคม - ผู้ช่วยคณบดีฝ่ายพัฒนาวิชาชีพและ ฝึกงานบริหารเภสัชกรรม	48	42	-	6	
3. ระบบการบริหารจัดการการวิจัยที่มีประสิทธิภาพ	- รองคณบดีฝ่ายวิจัย พัฒนานวัตกรรมและการต่างประเทศ	4	3	-	1	
4. การบริการวิชาการเชิงรุกที่ตอบสนองต่อความต้องการของสังคม	- รองคณบดีฝ่ายพัฒนานิสิตและบริการสังคม	8	8	-	-	
5. การสร้างเครือข่ายภายนอกและภาคีการมีส่วนร่วม	- รองคณบดีฝ่ายบริหารทรัพย์สินและเทคโนโลยีสารสนเทศ - รองคณบดีฝ่ายพัฒนานิสิตและบริการสังคม - ผู้ช่วยคณบดีฝ่ายพัฒนาวิชาชีพและ ฝึกงานบริหารเภสัชกรรม - รองคณบดีฝ่ายวิจัย พัฒนานวัตกรรมและการต่างประเทศ	1	1	-	-	
6. การเพิ่มสมรรถนะทางการเงินขององค์กรเพื่อการแข่งขันพึ่งพาตนเองได้	- คณบดี - รองคณบดีฝ่ายบริหารทรัพย์สินและเทคโนโลยีสารสนเทศ - รองคณบดีฝ่ายพัฒนานิสิตและบริการสังคม	-	-	-	-	
โครงการนอกแผนปฏิบัติการฯ	- ประธานหลักสูตรเภสัชศาสตร์มหาบัณฑิต - รองคณบดีฝ่ายวิจัย พัฒนานวัตกรรม และการต่างประเทศ	2*	2	-	-	
รวมผลการดำเนินงานตามแผนปฏิบัติการประจำปีงบประมาณ 2559 (ไม่นับรวมโครงการนอกแผนฯ)		75	63	2	10	

ตารางสรุปการเบิกจ่ายงบประมาณรายได้ตามแผนปฏิบัติการประจำปี 2559 (1 ต.ค. 58 – 31 ม.ค.59) คณะเภสัชศาสตร์ มหาวิทยาลัยนเรศวร ดังนี้

ยุทธศาสตร์ คณะเภสัชศาสตร์	ผู้กำกับยุทธศาสตร์ ของแผนปฏิบัติการประจำปี 2559	งบประมาณรายได้ ที่รับอนุมัติ (บาท)	งบประมาณรายได้ ที่ใช้ไป (บาท)	งบประมาณรายได้ คงเหลือ (บาท)	หมายเหตุ
1. การบริหารจัดการองค์กรที่เน้นคุณภาพและธรรมาภิบาล	- คณบดี - รองคณบดีฝ่ายบริหารทรัพย์สินและเทคโนโลยี สารสนเทศ - รองคณบดีฝ่ายวิจัย พัฒนาบุคลากรและการ ต่างประเทศ	236,600	192,796	43,804	
2. การจัดการหลักสูตรที่ส่งเสริมสมรรถนะของผู้เรียน และระบบการเรียนรู้ที่มีประสิทธิภาพ	- รองคณบดีฝ่ายวิชาการและเภสัชศาสตร์ศึกษา - รองคณบดีฝ่ายวิจัย พัฒนาบุคลากรและการ ต่างประเทศ - รองคณบดีฝ่ายพัฒนานิสิตและบริการสังคม - ผู้ช่วยคณบดีฝ่ายพัฒนาวิชาชีพและ ฝึกงาน บริหารเภสัชกรรม	1,219,568	161,536.75	1,058,031.25	
3. ระบบการบริหารจัดการการวิจัยที่มีประสิทธิภาพ	- รองคณบดีฝ่ายวิจัย พัฒนาบุคลากรและการ ต่างประเทศ	137,500	1,810	135,690	
4. การบริการวิชาการเชิงรุกที่ตอบสนองต่อความต้องการของสังคม	- รองคณบดีฝ่ายพัฒนานิสิตและบริการสังคม	62,000	8,178	53,822	
5. การสร้างเครือข่ายภายนอกและภาคีการมีส่วนร่วม	- รองคณบดีฝ่ายบริหารทรัพย์สินและเทคโนโลยี สารสนเทศ - รองคณบดีฝ่ายพัฒนานิสิตและบริการสังคม - ผู้ช่วยคณบดีฝ่ายพัฒนาวิชาชีพและ ฝึกงาน บริหารเภสัชกรรม - รองคณบดีฝ่ายวิจัย พัฒนาบุคลากรและการ ต่างประเทศ	-	-	-	(ยังไม่มีงบเบิกจ่าย)
6. การเพิ่มสมรรถนะทางการเงินขององค์กรเพื่อการแข่งขันพึ่งพาตนเองได้	- คณบดี - รองคณบดีฝ่ายบริหารทรัพย์สินและเทคโนโลยี สารสนเทศ - รองคณบดีฝ่ายพัฒนานิสิตและบริการสังคม	-	-	-	
<b>รวม</b>		<b>1,655,668.00</b>	<b>364,320.75</b>	<b>129,1347.25</b>	

รายละเอียดการเบิกจ่าย ยุทธศาสตร์ที่ 1 การบริหารจัดการองค์กรที่เน้นคุณภาพและธรรมาภิบาล

รหัสโครงการ	โครงการ / กิจกรรม	ผู้รับผิดชอบ	ผู้ประสานงาน	งบประมาณขออนุมัติ			งบประมาณที่ใช้ไป			งบประมาณคงเหลือ		
				แผ่นดิน	รายได้	แหล่งเงินอื่น	แผ่นดิน	รายได้	แหล่งเงินอื่น	แผ่นดิน	รายได้	แหล่งเงินอื่น
ภ.108	โครงการวันสำคัญ และประเพณีต่าง ๆ คณะเภสัชศาสตร์ มหาวิทยาลัยนเรศวร	หัวหน้าสำนักงานเลขานุการ	นางสาวรัฐญา อินทโชติ นายปวีณ เทพอุโมงค์	-	66,000.00	-	-	16,500.00	-	-	49,500.00	-
ภ.110	โครงการเข้าร่วมประชุมและนำเสนอผลงานเครือข่ายบุคลากรสายสนับสนุนคณะเภสัชศาสตร์แห่งประเทศไทย (ศภท.)	หัวหน้าสำนักงานเลขานุการ	นายปวรวัชร ทองคำ	-	69,000.00	-	-	58,296.00	-	-	10,704.00	-
ภ.111	โครงการ KM แลกเปลี่ยนเรียนรู้ในหน่วยงานและสานสัมพันธ์บุคลากรสำนักงานเลขานุการ	หัวหน้าสำนักงานเลขานุการ	นายสุรินทร์ นิลพันธ์ นายปวีณ เทพอุโมงค์	-	21,600.00	-	-	5,400.00	-	-	16,200.00	-
ภ.112	โครงการศึกษาดูงานเพื่อพัฒนาการให้บริการสำนักงานเลขานุการคณะเภสัชศาสตร์	หัวหน้าสำนักงานเลขานุการ	น.ส. มัทธนา คลังสมบัติ	-	80,000	-	-	112,600.00	-	-	(32,600.00)	-

รายละเอียดการเบิกจ่าย ยุทธศาสตร์ที่ 2 การจัดการหลักสูตรที่ส่งเสริมสมรรถนะของผู้เรียนและระบบการเรียนรู้ที่มีประสิทธิภาพ

รหัสโครงการ	โครงการ / กิจกรรม	ผู้รับผิดชอบ	ผู้ประสานงาน	งบประมาณขออนุมัติ			งบประมาณที่ใช้ไป			งบประมาณคงเหลือ		
				แผ่นดิน	รายได้	แหล่งเงินอื่น	แผ่นดิน	รายได้	แหล่งเงินอื่น	แผ่นดิน	รายได้	แหล่งเงินอื่น
ภ.201	จัดสอบรวบยอดแบบบูรณาการ	ผู้ช่วยคณบดีฝ่ายวิชาการ	นางสาวชัชชญา ชัชชวลิตสกุล	-	29,240.00	-	-	11,100.00	-	-	18,140.00	-
ภ.204	สัมมนาเชิงปฏิบัติการการพัฒนาการจัดการเรียนการสอนของภาควิชา	หัวหน้าภาควิชา 3 ภาควิชา	เลขานุการภาค 3 ภาควิชา หัวหน้างานบริการวิชาการ	-	23,000.00	-	-	7,875.00	-	-	15,125.00	-
ภ.205	ดำเนินการและพัฒนาหลักสูตรของคณะเภสัชศาสตร์	รองคณบดีฝ่ายวิชาการและเภสัชศาสตร์ศึกษา	นางสาวจุฑามาศ คัมภีรพงษ์	-	100,000.00	-	-	1,015.00	-	-	98,985.00	-
ภ.206	โครงการสร้างเสริมประสิทธิภาพบูรณาการความรู้ทางเภสัชกรรมกับงานเภสัชกรรมโรงพยาบาล (รายวิชา 199221 บทนำทางเภสัชกรรมสำหรับเภสัชศาสตร์)	หัวหน้าภาควิชาเทคโนโลยีเภสัชกรรม	เลขานุการภาควิชาเทคโนโลยีเภสัชกรรม	-	4,600.00	-	-	3,250.00	-	-	1,350.00	-

รหัสโครงการ	โครงการ / กิจกรรม	ผู้รับผิดชอบ	ผู้ประสานงาน	งบประมาณขออนุมัติ			งบประมาณที่ใช้ไป			งบประมาณคงเหลือ		
				แผ่นดิน	รายได้	แหล่งเงินอื่น	แผ่นดิน	รายได้	แหล่งเงินอื่น	แผ่นดิน	รายได้	แหล่งเงินอื่น
ภ.208	โครงการสร้างเสริมประสิทธิภาพการเรียนรู้เชิงวิชาชีพโดยผู้เชี่ยวชาญ	หัวหน้าภาควิชาเภสัชกรรมปฏิบัติ	นางนงนุช โมรราราย	-	20,000.00	-		2,000.00		-	18,000.00	-
ภ.211	โครงการปริญญานิพนธ์สำหรับนิสิตปริญญาตรี	รองคณบดีฝ่ายวิจัย บัณฑิตศึกษาและวิเทศสัมพันธ์	นางสาวศิรินทิพย์ อินทรภาษิต		378,068.00			49,300.00		-	328,768.00	-
ภ.217	สหกิจศึกษาด้านวิทยาศาสตร์เครื่องสำอาง	ประธานหลักสูตรวิทยาศาสตร์บัณฑิต สาขาวิชาวิทยาศาสตร์เครื่องสำอาง	นางจิตติพร คล้ายแท้ นางสาวปัทมา ทับทิมทอง	-	92,500.00	-		25,184.75		-	67,315.25	-
ภ.222	ฝึกปฏิบัติงานนบริหารเภสัชกรรม	ผู้ช่วยคณบดีฝ่ายพัฒนาวิชาชีพและฝึกงานบริหารเภสัชกรรม	นางจิตติพร คล้ายแท้ นางสาวปัทมา ทับทิมทอง	1,840,870.00	127,720.00			6,300.00		1,840,870.00	121,420.00	-
ภ.236	โครงการกิจกรรมกีฬาหรือการส่งเสริมสุขภาพ	นางสาว ศรีสัจจา เปาจีน	นายณัฐชนน พร้อมมูล ปี 3	-	59,600.00	-		15,000.00		-	44,600.00	-
ภ.238	กิจกรรมวิชาการที่ส่งเสริมคุณลักษณะบัณฑิตที่พึงประสงค์	นางสาว ศรีสัจจา เปาจีน	นางสาวดิษกร พยัคธรรม	-	149,840.00	70,000.00		9,100.00		-	140,740.00	70,000.00
ภ.241	โครงการอบรมประชุมสัมมนาเพื่อประกันคุณภาพและสร้างเครือข่ายการจัดกิจกรรมนิสิตคณะเภสัชศาสตร์	นางสาว ศรีสัจจา เปาจีน	นายธนภูมิ เขียวชะอุ่ม	-	185,000.00	60,000.00		5,312.00		-	179,688.00	60,000.00
ภ.248	โครงการสัมมนาเชิงวิชาการระดับบัณฑิตศึกษา	รองคณบดีฝ่ายวิจัย บัณฑิตศึกษาและวิเทศสัมพันธ์	นางสาวบุญญา หลักทรัพย์	-	50,000.00	-		26,100.00		-	23,900.00	-

รายละเอียดการเบิกจ่าย ยุทธศาสตร์ที่ 3 การบริหารการวิจัยที่มีประสิทธิภาพ

รหัสโครงการ	โครงการ / กิจกรรม	ผู้รับผิดชอบ	ผู้ประสานงาน	งบประมาณขออนุมัติ			งบประมาณใช้ไป			งบประมาณคงเหลือ		
				แผ่นดิน	รายได้	แหล่งเงินอื่น	แผ่นดิน	รายได้	แหล่งเงินอื่น	แผ่นดิน	รายได้	แหล่งเงินอื่น
ภ.302	การจัดประชุมวิชาการเชิงปฏิบัติการส่งเสริมด้านการวิจัยและวิเทศสัมพันธ์	รองคณบดีฝ่ายวิจัย บัณฑิตศึกษา และวิเทศสัมพันธ์	นางสาวศิรินทิพย์ อินทรภาษิต	-	65,000.00	-		600.00		-	64,400.00	-
ภ.303	พัฒนาห้องปฏิบัติการเพื่อความปลอดภัย ในคณะเภสัชศาสตร์	รองคณบดีฝ่ายวิจัย บัณฑิตศึกษา และวิเทศสัมพันธ์	นางวิภาดา บุญส่งแท้	-	72,500.00	-		1,210.00		-	71,290.00	-
ภ.304	โครงการสัมมนาและสร้างสรรค์วรรณกรรม	ดร.จันทิมา เมทนีทร		-	-	114,000			9,533	-	-	104,467

รายละเอียดการเบิกจ่าย ยุทธศาสตร์ที่ 4 การบริการวิชาการเชิงรุกที่ตอบสนองต่อความต้องการของชุมชนและสังคม

รหัสโครงการ	โครงการ / กิจกรรม	ผู้รับผิดชอบ	ผู้ประสานงาน	งบประมาณขออนุมัติ			งบประมาณใช้ไป			งบประมาณคงเหลือ		
				แผ่นดิน	รายได้	แหล่งเงินอื่น	แผ่นดิน	รายได้	แหล่งเงินอื่น	แผ่นดิน	รายได้ 0	แหล่งเงินอื่น
ภ.401	โครงการบูรณาการความรู้จากการฝึกปฏิบัติการแพทย์ทางเลือกเข้ากับการบริการวิชาการในชุมชน	ผศ.ดร.อัมพวรรณ ศรีวิไล	นางสาวกมลชนก กันแดง	-	30,000.00	15,000.00		4,406.00		-	25,594.00	15,000.00
ภ.405	โครงการกิจกรรมรู้-รักษ์สมุนไพรสำหรับนิสิตหลักสูตรวิทยาศาสตร์เครื่องสำอาง	หัวหน้าภาควิชาเภสัชเคมีและเภสัชเวช รศ. ดร. กรกนก อิงคินันท์	นางวิภาดา บุญส่งแท้	-	32,000.00	-		3,772.00		-	28,228.00	-

ยุทธศาสตร์ที่ 1 การบริหารจัดการองค์กรที่เน้นคุณภาพและธรรมาภิบาลแบบสอบถามการติดตามและประเมินผลแผนปฏิบัติการประจำปี 2559 คณะเภสัชศาสตร์ มหาวิทยาลัยนเรศวร  
ครั้งที่ 1 (ตุลาคม 2558 - 31 มกราคม 2559)

ยุทธศาสตร์ที่ 1 การบริหารจัดการองค์กรที่เน้นคุณภาพและธรรมาภิบาล

(1) รหัส โครงการ	(2) ชื่อโครงการ	(3) ผู้รับผิดชอบโครงการ ผู้ให้ข้อมูล	(4)สถานะโครงการ				(5) รายงานความก้าวหน้า กรณีอยู่ระหว่างดำเนินการ			(6) กรณีเสร็จสิ้นโครงการแล้ว การดำเนินงานตามตัวบ่งชี้ของโครงการ (KPIs)				(7) ปัญหา/อุปสรรค และแนวทาง แก้ไข (กรณี เลื่อน/ยกเลิก โครงการ)	
			อยู่ในช่วง ดำเนิน โครงการ	เสร็จ เรียบร้อยแล้ว	เลื่อน โครงการ	ขอ ยกเลิก โครงการ	ด้านกิจกรรม	ด้านระยะเวลา	ด้าน งบประมาณ	ผลการดำเนินงาน	งบประมาณ		บรรลุ		ไม่บรรลุ
											ที่ได้รับ	ที่ใช้จริง			
ภ.101	โครงการพัฒนาและส่งเสริม ศักยภาพผู้บริหารสถาบัน ประจำปี 2559	รองคณบดีฝ่ายบริหาร ทรัพยากร และเทคโนโลยี สารสนเทศ	✓				การดำเนินงาน - ปัญหาอุปสรรค -	ระยะเวลา - ปัญหาอุปสรรค -	งบประมาณ - ปัญหาอุปสรรค -	<b>ตัวบ่งชี้เชิงปริมาณ</b> ผู้เข้าร่วมโครงการแต่ละครั้งไม่น้อยกว่าร้อยละ 80 จากเป้าหมาย <b>ตัวบ่งชี้เชิงคุณภาพ</b> ผลประเมินความพึงพอใจผู้ร่วมโครงการไม่ต่ำกว่า 3.5 จากคะแนน 5 <b>เวลา</b> การจัดโครงการเป็นไปตามระยะเวลาที่กำหนด <b>ต้นทุน</b> การเบิกจ่ายไม่เกินวงเงินงบประมาณที่ได้รับอนุมัติ	เงินรายได้ 20,000	เงินรายได้ -			
ภ.102	โครงการผู้บริหารพบบุคลากร คณะเภสัชศาสตร์ ประจำปี 2559	รองคณบดีฝ่ายบริหาร ทรัพยากร และเทคโนโลยี สารสนเทศ	✓				การดำเนินงาน - ปัญหาอุปสรรค -	ระยะเวลา - ปัญหาอุปสรรค -	งบประมาณ - ปัญหาอุปสรรค -	<b>ตัวบ่งชี้เชิงปริมาณ</b> ผู้เข้าร่วมโครงการแต่ละครั้งไม่น้อยกว่าร้อยละ 80 จากเป้าหมาย <b>ตัวบ่งชี้เชิงคุณภาพ</b> 1. ผลประเมินความพึงพอใจผู้ร่วมโครงการไม่ต่ำกว่า 3.5 จากคะแนน 5 2. ข้อเสนอแนะด้านการบริหารงานจากบุคลากร ภายในคณะฯ ในแต่ละด้านอย่างน้อย 1 ประเด็น <b>เวลา</b> การจัดโครงการเป็นไปตามระยะเวลาที่กำหนด <b>ต้นทุน</b> การเบิกจ่ายไม่เกินวงเงินงบประมาณที่ได้รับอนุมัติ	เงินรายได้ 18,000	เงินรายได้ -			



ยุทธศาสตร์ที่ 1 การบริหารจัดการองค์กรที่เน้นคุณภาพและธรรมาภิบาลแบบสอบถามการติดตามและประเมินผลแผนปฏิบัติการประจำปี 2559 คณะเภสัชศาสตร์ มหาวิทยาลัยนครสวรรค์  
ครั้งที่ 1 (ตุลาคม 2558 – 31 มกราคม 2559)

ยุทธศาสตร์ที่ 1 การบริหารจัดการองค์กรที่เน้นคุณภาพและธรรมาภิบาล

(1) รหัส โครงการ	(2) ชื่อโครงการ	(3) ผู้รับผิดชอบโครงการ ผู้ให้ข้อมูล	(4)สถานะโครงการ				(5) รายงานความก้าวหน้า กรณีอยู่ระหว่างดำเนินการ			(6) กรณีเสร็จสิ้นโครงการแล้ว การดำเนินงานตามตัวบ่งชี้ของโครงการ (KPIs)				(7) ปัญหา/อุปสรรค และแนวทาง แก้ไข (กรณี เลื่อน/ยกเลิก โครงการ)		
			อยู่ ในช่วง ดำเนิน โครงการ	เสร็จ เรียบร้อย แล้ว	เลื่อน โครงการ	ขอ ยกเลิก โครงการ	ด้านกิจกรรม	ด้านระยะเวลา	ด้าน งบประมาณ	ผลการดำเนินงาน		งบประมาณ			บรรลุ	ไม่บรรลุ
										ที่ได้รับ	ที่ใช้จริง	ที่	ที่			
ภ.103	โครงการตรวจสอบสุขภาพบุคลากร คณะเภสัชศาสตร์ ประจำปี 2559	รองคณบดีฝ่ายวิจัย พัฒนาบุคลากรและการต่างประเทศ	✓				การดำเนินงาน - ปัญหาอุปสรรค -	ระยะเวลา - ปัญหาอุปสรรค -	งบประมาณ - ปัญหาอุปสรรค -	<b>ตัวบ่งชี้เชิงปริมาณ</b> 1. ผู้เข้าร่วมโครงการแต่ละครั้งไม่น้อยกว่าร้อยละ 80 จากเป้าหมาย 2. รายงานและสรุปโรคประจำตัวของบุคลากรคณะฯ และแนวปฏิบัติเพื่อส่งเสริมสุขภาพที่เหมาะสม <b>ตัวบ่งชี้เชิงคุณภาพ</b> ผลประเมินความพึงพอใจผู้ร่วมโครงการไม่ต่ำกว่า 3.5 จากคะแนน 5 <b>ผลการดำเนินงานตามตัวบ่งชี้</b> การจัดโครงการเป็นไปตามระยะเวลาที่กำหนด <b>ต้นทุน</b> การเบิกจ่ายไม่เกินวงเงินงบประมาณที่ได้รับอนุมัติ	เงินรายได้ 70,000	เงินรายได้ -				
ภ.106	รกรการพัฒนาาระบบและกลไกการประกันคุณภาพการศึกษาระดับหลักสูตร หน่วยงานย่อย และระดับคณะเภสัชศาสตร์	รองคณบดีฝ่ายแผนและพัฒนาคุณภาพ	✓				การดำเนินงาน อยู่ระหว่างขอ อนุมัติโครงการ ปัญหาอุปสรรค -	ระยะเวลา - ปัญหาอุปสรรค -	งบประมาณ - ปัญหาอุปสรรค -	<b>ตัวบ่งชี้เชิงปริมาณ</b> 1. มีประชุมเพื่อพัฒนาระบบประกันคุณภาพ อย่างน้อย 1 ครั้งในทุกหน่วยงานย่อย หลักสูตร และคณะ 2. มีการจัดทำบอร์ดประชาสัมพันธ์/website เพื่อให้ความรู้ด้านการประกันคุณภาพอย่างน้อย 4 ครั้ง/ปี <b>ตัวบ่งชี้เชิงคุณภาพ</b> ระดับจากการประเมินคุณภาพการศึกษา ทั้งจากรายงานตัวชี้วัดหน่วยงานย่อย และคะแนนประเมินระดับคณะฯ มีคะแนนเพิ่มขึ้นและเป็นไปตาม KPIs ของแผนยุทธศาสตร์ (ตัวชี้วัดที่ 1) <b>เวลา</b> การจัดโครงการเป็นไปตามระยะเวลาที่กำหนด <b>ต้นทุน</b> การเบิกจ่ายไม่เกินวงเงินงบประมาณที่ได้รับอนุมัติ	เงินรายได้ 18,600	เงินรายได้ -				

ยุทธศาสตร์ที่ 1 การบริหารจัดการองค์กรที่เน้นคุณภาพและธรรมาภิบาลแบบสอบถามการติดตามและประเมินผลแผนปฏิบัติการประจำปี 2559 คณะเภสัชศาสตร์ มหาวิทยาลัยนครสวรรค์  
ครั้งที่ 1 (ตุลาคม 2558 – 31 มกราคม 2559)

ยุทธศาสตร์ที่ 1 การบริหารจัดการองค์กรที่เน้นคุณภาพและธรรมาภิบาล

(1) รหัส โครงการ	(2) ชื่อโครงการ	(3) ผู้รับผิดชอบโครงการ ผู้ให้ข้อมูล	(4)สถานะโครงการ				(5) รายงานความก้าวหน้า กรณีอยู่ระหว่างดำเนินการ			(6) กรณีเสร็จสิ้นโครงการแล้ว การดำเนินงานตามตัวบ่งชี้ของโครงการ (KPIs)				(7) ปัญหา/อุปสรรค และแนวทาง แก้ไข (กรณี เลื่อน/ยกเลิก โครงการ)	
			อยู่ในช่วง ดำเนิน โครงการ	เสร็จ เรียบร้อยแล้ว	เลื่อน โครงการ	ขอ ยกเลิก โครงการ	ด้านกิจกรรม	ด้านระยะเวลา	ด้าน งบประมาณ	ผลการดำเนินงาน	งบประมาณ		บรรลุ		ไม่บรรลุ
											ที่ได้รับ	ที่ใช้จริง			
ภ.107	โครงการสร้างสภาวะแวดล้อมที่ดีในการปฏิบัติงาน โดยใช้ระบบ 5 ส.	หัวหน้าสำนักงานเลขานุการ	✓				การดำเนินงาน ตรวจประเมิน ครั้งที่ 1/2559 แล้ว <u>ปัญหาอุปสรรค</u> -	ระยะเวลา ระยะเวลา เป็นไปตามแผน  <u>ปัญหาอุปสรรค</u> -	งบประมาณ ยังไม่เบิกจ่าย งบประมาณ  <u>ปัญหาอุปสรรค</u> -	<u>ตัวบ่งชี้เชิงปริมาณ</u> มีจำนวนงานที่เข้าร่วมประเมิน 5 ส ไม่น้อยกว่าร้อยละ 90 <u>ตัวบ่งชี้เชิงคุณภาพ</u> คะแนนรวมเฉลี่ยจากผลการประเมินของคณะกรรมการไม่น้อยกว่าร้อยละ 70 <u>เวลา</u> การจัดโครงการเป็นไปตามระยะเวลาที่กำหนด <u>ต้นทุน</u> การเบิกจ่ายไม่เกินวงเงินงบประมาณที่ได้รับอนุมัติ	เงินรายได้ 5,800	เงินรายได้ -			
ภ.108	โครงการวันสำคัญ และ ประเพณีต่าง ๆ คณะเภสัชศาสตร์ มหาวิทยาลัยนครสวรรค์	รองคณบดีฝ่ายวิจัย พัฒนา บุคลากรและการต่างประเทศ	✓				การดำเนินงาน -กิจกรรมท “วันขึ้นปีใหม่ คณะเภสัชศาสตร์ มหาวิทยาลัยนครสวรรค์ -กิจกรรมวันสถาปนา คณะเภสัชศาสตร์ มหาวิทยาลัยนครสวรรค์ <u>ปัญหาอุปสรรค</u> -	ระยะเวลา วันที่ 5 มกราคม 2559  วันที่ 19 กุมภาพันธ์ 2559 <u>ปัญหาอุปสรรค</u> -	งบประมาณ 16,500   <u>ปัญหาอุปสรรค</u> -	<u>ตัวบ่งชี้เชิงปริมาณ</u> ผู้เข้าร่วมโครงการแต่ละครั้งไม่น้อยกว่าร้อยละ 80 จากเป้าหมาย <u>ตัวบ่งชี้เชิงคุณภาพ</u> ผลประเมินความพึงพอใจผู้ร่วมโครงการไม่ต่ำกว่า 3.5 จากคะแนน 5 <u>เวลา</u> การจัดโครงการเป็นไปตามระยะเวลาที่กำหนด <u>ต้นทุน</u> การเบิกจ่ายไม่เกินวงเงินงบประมาณที่ได้รับอนุมัติ	เงินรายได้ 66,000	เงินรายได้ 16,500			
ภ.109	สัมมนาเพื่อพัฒนาศักยภาพและส่งเสริมการทำงานอย่างมีส่วนร่วมของบุคลากรคณะเภสัชศาสตร์	รองคณบดีฝ่ายวิจัย พัฒนา บุคลากรและการต่างประเทศ	✓				การดำเนินงาน - <u>ปัญหาอุปสรรค</u> -	ระยะเวลา - <u>ปัญหาอุปสรรค</u> -	งบประมาณ - <u>ปัญหาอุปสรรค</u> -	<u>ตัวบ่งชี้เชิงปริมาณ</u> ผู้เข้าร่วมโครงการแต่ละครั้งไม่น้อยกว่าร้อยละ 80 จากเป้าหมาย <u>ตัวบ่งชี้เชิงคุณภาพ</u> 1. ผลประเมินความพึงพอใจผู้ร่วมโครงการไม่ต่ำกว่า 3.5 จากคะแนน 2. ผลประเมินการมีส่วนร่วมในปีถัดไปเพิ่มขึ้นมากกว่าร้อยละ 10 <u>เวลา</u> การจัดโครงการเป็นไปตามระยะเวลาที่กำหนด <u>ต้นทุน</u> การเบิกจ่ายไม่เกินวงเงินงบประมาณที่ได้รับอนุมัติ	เงินรายได้ 270,000	เงินรายได้ -			

ยุทธศาสตร์ที่ 1 การบริหารจัดการองค์กรที่เน้นคุณภาพและธรรมาภิบาลแบบสอบถามการติดตามและประเมินผลแผนปฏิบัติการประจำปี 2559 คณะเภสัชศาสตร์ มหาวิทยาลัยนครสวรรค์  
ครั้งที่ 1 (ตุลาคม 2558 – 31 มกราคม 2559)

ยุทธศาสตร์ที่ 1 การบริหารจัดการองค์กรที่เน้นคุณภาพและธรรมาภิบาล

(1) รหัส โครงการ	(2) ชื่อโครงการ	(3) ผู้รับผิดชอบโครงการ ผู้ให้ข้อมูล	(4)สถานะโครงการ				(5) รายงานความก้าวหน้า กรณีอยู่ระหว่างดำเนินการ			(6) กรณีเสร็จสิ้นโครงการแล้ว การดำเนินงานตามตัวบ่งชี้ของโครงการ (KPIs)				(7) ปัญหา/อุปสรรค และแนวทาง แก้ไข (กรณี เลื่อน/ยกเลิก โครงการ)	
			อยู่ในช่วง ดำเนิน โครงการ	เสร็จ เรียบร้อยแล้ว	เลื่อน โครงการ	ขอ ยกเลิก โครงการ	ด้านกิจกรรม	ด้านระยะเวลา	ด้าน งบประมาณ	ผลการดำเนินงาน	งบประมาณ		บรรลุ		ไม่บรรลุ
											ที่ได้รับ	ที่ใช้จริง			
ภ.110	เข้าร่วมประชุมและนำเสนอผลงาน เครือข่ายบุคลากรสายสนับสนุน คณะเภสัชศาสตร์แห่งประเทศไทย (ศคภท.)	หัวหน้าสำนักงานเลขานุการ		✓			การดำเนินงาน -	ระยะเวลา -	งบประมาณ -	<b>ตัวบ่งชี้เชิงปริมาณ</b> ผู้เข้าร่วมโครงการแต่ละครั้งไม่น้อยกว่าร้อยละ 80 จากเป้าหมาย <b>ผลการดำเนินงานตามตัวบ่งชี้</b> มีผู้เข้าร่วมโครงการทั้งสิ้น 12 คน คิดเป็นร้อยละ 120 (เกินเป้าหมาย) <b>ตัวบ่งชี้เชิงคุณภาพ</b> มีการนำเสนอ poster หรือ oral ไม่น้อยกว่า 2 เรื่อง <b>ผลการดำเนินงานตามตัวบ่งชี้</b> มีการนำเสนอ poster 2 เรื่อง <b>เวลา</b> การจัดโครงการเป็นไปตามระยะเวลาที่กำหนด <b>ผลการดำเนินงานตามตัวบ่งชี้</b> ระยะเวลาเป็นไปตามกำหนด <b>ต้นทุน</b> การเบิกจ่ายไม่เกินวงเงินงบประมาณที่ได้รับอนุมัติ <b>ผลการดำเนินงานตามตัวบ่งชี้</b> งบประมาณไม่เกินที่ได้รับอนุมัติ	เงินรายได้ 69,000	เงินรายได้ 58,296	✓		
ภ.111	โครงการ KM แลกเปลี่ยนเรียนรู้ ในหน่วยงานและสานสัมพันธ์ บุคลากร สำนักงานเลขานุการ	หัวหน้าสำนักงานเลขานุการ	✓			การดำเนินงาน จัดกิจกรรมแล้ว 1 ครั้ง  ปัญหาอุปสรรค -	ระยะเวลา เป็นไปตาม กำหนด  ปัญหาอุปสรรค -	งบประมาณ เบิกจ่ายแล้ว 5,400 บาท  ปัญหาอุปสรรค -	<b>ตัวบ่งชี้เชิงปริมาณ</b> จำนวนเจ้าหน้าที่คณะฯ ที่เข้าร่วมโครงการไม่น้อย กว่าร้อยละ 80 ของกลุ่มเป้าหมาย <b>ตัวบ่งชี้เชิงคุณภาพ</b> 1. บุคลากรที่เข้าร่วมโครงการมีความพึงพอใจใน ระดับดีมีคะแนนเฉลี่ยมากกว่า 3.50 จาก คะแนนเต็ม 5 2. มีรายงานผลการจัดกิจกรรมทุกครั้ง <b>เวลา</b> การจัดโครงการเป็นไปตามระยะเวลาที่กำหนด <b>ต้นทุน</b> การเบิกจ่ายไม่เกินวงเงินงบประมาณที่ได้รับอนุมัติ	เงินรายได้ 21,600	เงินรายได้ 5,400				

ยุทธศาสตร์ที่ 1 การบริหารจัดการองค์กรที่เน้นคุณภาพและธรรมาภิบาลแบบสอบถามการติดตามและประเมินผลแผนปฏิบัติการประจำปี 2559 คณะเภสัชศาสตร์ มหาวิทยาลัยนครสวรรค์  
ครั้งที่ 1 (ตุลาคม 2558 – 31 มกราคม 2559)

ยุทธศาสตร์ที่ 1 การบริหารจัดการองค์กรที่เน้นคุณภาพและธรรมาภิบาล

(1) รหัส โครงการ	(2) ชื่อโครงการ	(3) ผู้รับผิดชอบโครงการ ผู้ให้ข้อมูล	(4)สถานะโครงการ				(5) รายงานความก้าวหน้า กรณีอยู่ระหว่างดำเนินการ			(6) กรณีเสร็จสิ้นโครงการแล้ว การดำเนินงานตามตัวบ่งชี้ของโครงการ (KPIs)				(7) ปัญหา/อุปสรรค และแนวทาง แก้ไข (กรณี เลื่อน/ยกเลิก โครงการ)			
			อยู่ในช่วง ดำเนิน โครงการ	เสร็จ เรียบร้อย แล้ว	เลื่อน โครงการ	ขอ ยกเลิก โครงการ	ด้านกิจกรรม	ด้านระยะเวลา	ด้าน งบประมาณ	ผลการดำเนินงาน	งบประมาณ		บรรลุ		ไม่บรรลุ		
											ที่ได้รับ	ที่ใช้จริง					
ภ.112	โครงการศึกษาดูงานเพื่อพัฒนาการให้บริการสำนักงานเลขานุการคณะเภสัชศาสตร์	หัวหน้าสำนักงานเลขานุการ		✓			การดำเนินงาน -	ระยะเวลา -	งบประมาณ -	<b>ตัวบ่งชี้เชิงปริมาณ</b> จำนวนเจ้าหน้าที่คณะฯ ที่เข้าร่วมโครงการไม่น้อยกว่าร้อยละ 80 ของกลุ่ม เป้าหมาย <b>ผลการดำเนินงานตามตัวบ่งชี้</b> ผู้เข้าร่วมโครงการทั้งสิ้น 37 คน คิดเป็นร้อยละ 92.5 <b>ตัวบ่งชี้เชิงคุณภาพ</b> 1. บุคลากรที่เข้าร่วมโครงการมีความพึงพอใจในระดับดีมีคะแนนเฉลี่ยมากกว่า 3.50 จากคะแนนเต็ม 5 2. มีการวิเคราะห์จุดด้อยของหน่วยงาน เพื่อกำหนดจุดที่จะพัฒนา แล้วหาหน่วยงานที่มีแนวปฏิบัติที่ดีเพื่อเป็นแหล่งศึกษาดูงาน และนำจุดเด่นที่ได้จากการศึกษาดูงานและนำมาปรับใช้ในงานของสำนักงานเลขานุการฯ อย่างเป็นรูปธรรม อย่างน้อย 2 งาน <b>ผลการดำเนินงานตามตัวบ่งชี้</b> 1. ผลการประเมิน 4.82 2. งานห้องปฏิบัติการมีการวิเคราะห์จุดเด่นจุดด้อยขององค์กร และแหล่งศึกษาดูงานเพื่อจัดทำแผนพัฒนาต่อไป <b>เวลา</b> การจัดโครงการเป็นไปตามระยะเวลาที่กำหนด <b>ผลการดำเนินงานตามตัวบ่งชี้</b> ระยะเวลาดำเนินการเป็นไปตามกำหนด <b>ต้นทุน</b> การเบิกจ่ายไม่เกินวงเงินงบประมาณที่ได้รับอนุมัติ <b>ผลการดำเนินงานตามตัวบ่งชี้</b> มีการขออนุมัติเพิ่มเงิน จำนวน 32,600 บาท	เงินรายได้ 80,000	เงินรายได้ 112,600	✓		✓	✓	✓

ยุทธศาสตร์ที่ 1 การบริหารจัดการองค์กรที่เน้นคุณภาพและธรรมาภิบาลแบบสอบถามการติดตามและประเมินผลแผนปฏิบัติการประจำปี 2559 คณะเภสัชศาสตร์ มหาวิทยาลัยนครสวรรค์  
ครั้งที่ 1 (ตุลาคม 2558 - 31 มกราคม 2559)

ยุทธศาสตร์ที่ 1 การบริหารจัดการองค์กรที่เน้นคุณภาพและธรรมาภิบาล

(1) รหัส โครงการ	(2) ชื่อโครงการ	(3) ผู้รับผิดชอบโครงการ ผู้ให้ข้อมูล	(4)สถานะโครงการ				(5) รายงานความก้าวหน้า กรณีอยู่ระหว่างดำเนินการ			(6) กรณีเสร็จสิ้นโครงการแล้ว การดำเนินงานตามตัวบ่งชี้ของโครงการ (KPIs)				(7) ปัญหา/อุปสรรค และแนวทาง แก้ไข (กรณี เลื่อน/ยกเลิก โครงการ)	
			อยู่ในช่วง ดำเนิน โครงการ	เสร็จ เรียบร้อย แล้ว	เลื่อน โครงการ	ขอ ยกเลิก โครงการ	ด้านกิจกรรม	ด้านระยะเวลา	ด้าน งบประมาณ	ผลการดำเนินงาน	งบประมาณ		บรรลุ		ไม่บรรลุ
											ที่ได้รับ	ที่ใช้จริง			
ภ.113	โครงการสำนักงานเลขานุการ สัญจรเพื่อพัฒนาระบบการ ปฏิบัติงานหน่วยงานย่อย	หัวหน้าสำนักงานเลขานุการ	✓				การดำเนินงาน อยู่ระหว่างการ วางแผนการ ดำเนินกิจกรรม	ระยะเวลา ระยะเวลาล่าช้า กว่ากำหนด	งบประมาณ	<b>ตัวบ่งชี้เชิงปริมาณ</b> มีการดำเนินงานสัญจรอย่างน้อย 1 หน่วยงาน <b>ตัวบ่งชี้เชิงคุณภาพ</b> มีการพัฒนาระบบการปฏิบัติงาน หน่วยงานย่อยและ หน่วยงานในกำกับอย่างเป็นรูปธรรม <b>เวลา</b> การจัดโครงการเป็นไปตามระยะเวลาที่กำหนด	เงินรายได้ -	เงินรายได้ -			
ภ.114	โครงการโยคะเพื่อสุขภาพ	ดร.อรนันท์ เกิดพันธ์	✓				การดำเนินงาน -	ระยะเวลา -	งบประมาณ	<b>ตัวบ่งชี้เชิงปริมาณ</b> ผู้เข้าร่วมกิจกรรมโยคะทุกวันอังคารและพฤหัสบดี ไม่ ต่ำกว่าร้อยละ 80 ของที่กำหนด (ไม่ต่ำกว่า 12 คน) <b>ตัวบ่งชี้เชิงคุณภาพ</b> ผู้เข้าร่วมกิจกรรมโยคะทุกวันอังคารและพฤหัสบดีมี ความพึงพอใจเฉลี่ยอย่างน้อย 3.5 จากคะแนนเต็ม 5 <b>เวลา</b> การจัดโครงการเป็นไปตามระยะเวลาที่กำหนด <b>ต้นทุน</b> การเบิกจ่ายไม่เกินวงเงินงบประมาณที่ได้รับอนุมัติ	เงินรายได้ -	เงินรายได้ -			

แบบสอบถามการติดตามและประเมินผลแผนปฏิบัติการประจำปี 2559 คณะเภสัชศาสตร์ มหาวิทยาลัยนครสวรรค์  
ครั้งที่ 1 (ตุลาคม 2558 - 31 มกราคม 2559)

ยุทธศาสตร์ที่ 2 การจัดการหลักสูตรที่ส่งเสริมสมรรถนะของผู้เรียนและระบบการเรียนรู้ที่มีประสิทธิภาพ

(1) รหัส โครงการ	(2) ชื่อโครงการ	(3) ผู้รับผิดชอบโครงการ ผู้ให้ข้อมูล	(4)สถานะโครงการ				(5) รายงานความก้าวหน้า กรณีอยู่ระหว่างดำเนินการ			(6) กรณีเสร็จสิ้นโครงการแล้ว การดำเนินงานตามตัวชี้ของโครงการ (KPIs)				(7) ปัญหา/อุปสรรค และแนวทางแก้ไข (กรณีเลื่อน/ยกเลิก โครงการ)	
			อยู่ในช่วง ดำเนิน โครงการ	เสร็จ เรียบร้อยแล้ว	เลื่อน โครงการ	ขอ ยกเลิก โครงการ	ด้านกิจกรรม	ด้านระยะเวลา	ด้าน งบประมาณ	ผลการดำเนินงาน	งบประมาณ		บรรลุ		ไม่บรรลุ
											ที่ได้รับ	ที่ใช้จริง			
ภ.201	จัดสอบรวบยอดแบบบูรณาการ	ผู้ช่วยคณบดีฝ่ายวิชาการ	✓				<p>การดำเนินงาน</p> <p>-</p> <p>ระยะเวลา ครั้งที่1/58 21-23 ธ.ค.58</p> <p>ครั้งที่2/58 30 เม.ย.-2 พ.ค. 59</p> <p>ปัญหาอุปสรรค -</p>	<p>ระยะเวลา ครั้งที่1/58 21-23 ธ.ค.58</p> <p>ครั้งที่2/58 30 เม.ย.-2 พ.ค. 59</p> <p>ปัญหาอุปสรรค -</p>	<p>งบประมาณ -</p> <p>ปัญหาอุปสรรค -</p>	<p><b>ตัวบ่งชี้เชิงปริมาณ</b> มีการดำเนินการจัดสอบ 2 ครั้ง</p> <p><b>ตัวบ่งชี้เชิงคุณภาพ</b> การดำเนินการจัดสอบผ่านไปด้วยดีและครอบคลุมตามประกาศคณะเภสัชศาสตร์ว่าด้วยการสอบรวบยอด</p> <p><b>เวลา</b> การดำเนินการโครงการเป็นไปตามระยะเวลาที่กำหนด</p> <p><b>ต้นทุน</b> การเบิกค่าใช้จ่ายในโครงการเป็นไปตามแผน</p>	<p>เงินรายได้ 29,240</p>	<p>เงินรายได้ 11,100</p>			
ภ.202	สนับสนุนเตรียมความพร้อมสำหรับการเป็นเภสัชกรมืออาชีพ	รองคณบดีฝ่ายกิจการนิสิตฯ	✓				<p>การดำเนินงาน</p> <p>กำลังดำเนินโครงการ</p> <p>1.นิสิตทบทวนความรู้ และทักษะทางเภสัชกรรมเตรียมพร้อมสอบใบประกอบวิชาชีพ ปี 2559 ในวันที่ 22-24 เม.ย.59</p> <p>ปัญหาอุปสรรค -ไม่มี-</p>	<p>ระยะเวลา ระหว่างวันที่ 25 ม.ค.- 20 เม.ย.59</p> <p>ปัญหาอุปสรรค -ไม่มี-</p>	<p>งบประมาณ 37,560 บาท</p> <p>ปัญหาอุปสรรค -ไม่มี-</p>	<p><b>ตัวบ่งชี้เชิงปริมาณ</b> จำนวนนิสิตเข้าร่วมโครงการร้อยละ 80 ของจำนวนนิสิตที่ต้องสอบ</p> <p><b>ตัวบ่งชี้เชิงคุณภาพ</b> นิสิตมีความพร้อมในด้านองค์ความรู้และทักษะทางเภสัชกรรม</p> <p><b>เวลา</b> การดำเนินการโครงการเป็นไปตามระยะเวลาที่กำหนด</p> <p><b>ต้นทุน</b> การเบิกค่าใช้จ่ายในโครงการเป็นไปตามแผน</p>	<p>เงินรายได้ 37,560</p>	<p>เงินรายได้ -</p>			

แบบสอบถามการติดตามและประเมินผลแผนปฏิบัติการประจำปี 2559 คณะเภสัชศาสตร์ มหาวิทยาลัยนครสวรรค์  
ครั้งที่ 1 (1 ตุลาคม 2558 - 31 มกราคม 2559)

ยุทธศาสตร์ที่ 2 การจัดการหลักสูตรที่ส่งเสริมสมรรถนะของผู้เรียนและระบบการเรียนรู้ที่มีประสิทธิภาพ

(1) รหัส โครงการ	(2) ชื่อโครงการ	(3) ผู้รับผิดชอบโครงการ ผู้ให้ข้อมูล	(4)สถานะโครงการ				(5) รายงานความก้าวหน้า กรณีอยู่ระหว่างดำเนินการ			(6) กรณีเสร็จสิ้นโครงการแล้ว การดำเนินงานตามตัวบ่งชี้ของโครงการ (KPIs)				(7) ปัญหา/อุปสรรค และแนวทางแก้ไข (กรณีเลื่อน/ยกเลิก โครงการ)	
			อยู่ในช่วง ดำเนิน โครงการ	เสร็จ เรียบร้อยแล้ว	เลื่อน โครงการ	ขอ ยกเลิก โครงการ	ด้านกิจกรรม	ด้านระยะเวลา	ด้าน งบประมาณ	ผลการดำเนินงาน	งบประมาณ		บรรลุ		ไม่บรรลุ
											ที่ได้รับ	ที่ใช้จริง			
ภ.203	นำเสนอผลงานวิชาการ สำหรับนิสิตระดับปริญญา ตรีและบัณฑิตศึกษา	รองคณบดีฝ่ายวิชาการและ เภสัชศาสตร์ศึกษา	✓				การดำเนินงาน -	ระยะเวลา -	งบประมาณ -	<b>ตัวบ่งชี้เชิงปริมาณ</b> มีจำนวนนิสิตได้เข้าร่วมนำเสนอผลงานทางวิชาการ อย่างน้อย 5 ผลงาน <b>ตัวบ่งชี้เชิงคุณภาพ</b> นิสิตที่ได้ประสบการณ์ เกิดการแลกเปลี่ยนเรียนรู้ ทางวิชาการ และได้ฝึกทักษะต่างๆ จากการนำเสนอ ผลงานวิจัย ตามวัตถุประสงค์ของโครงการ <b>เวลา</b> การดำเนินการโครงการเป็นไปตามระยะเวลาที่ กำหนด <b>ต้นทุน</b> การเบิกค่าใช้จ่ายในโครงการเป็นไปตามแผน	เงินรายได้ 20,000	เงินรายได้ -			
ภ.204	สัมมนาเชิงปฏิบัติการการ พัฒนาการจัดการเรียน การสอนของภาควิชา	หัวหน้างานบริการการศึกษา	✓				การดำเนินงาน -	ระยะเวลา -	งบประมาณ -	<b>ตัวบ่งชี้เชิงปริมาณ</b> 1. จำนวนคณาจารย์ในภาควิชาเข้าร่วมสัมมนาไม่ น้อยกว่าร้อยละ 80 ของคณาจารย์ทั้งหมดใน ภาควิชาที่ปฏิบัติงานอยู่ ณ เวลานั้น 2. มีการจัดทำร่าง มคอ. 3, 4, 5 และ 6 ครบทุก รายวิชา 3. รายงานการสัมมนา <b>ตัวบ่งชี้เชิงคุณภาพ</b> 1. คณาจารย์ในแต่ละภาควิชาได้มีโอกาสแลกเปลี่ยน ความคิดเห็น และได้แนวทางในการพัฒนาการ จัดการเรียนการสอน (ระบุใน มคอ. 3, 4, 5, 6) ตามวัตถุประสงค์ 2. ผู้เข้าร่วมโครงการมีความพึงพอใจต่อการจัด โครงการอยู่ในคะแนน 3.50 (ประเมินจาก แบบสอบถาม สเกล 1-5) <b>เวลา</b> การดำเนินการโครงการเป็นไปตามระยะเวลาที่ กำหนด <b>ต้นทุน</b> การเบิกค่าใช้จ่ายในโครงการเป็นไปตามแผน	เงินรายได้ 23,000	ภาคปฏิบัติ 3,360 ภาคเคมี 325+960 ภาคเทคโนโลยี 1360+1870			

แบบสอบถามการติดตามและประเมินผลแผนปฏิบัติการประจำปี 2559 คณะเภสัชศาสตร์ มหาวิทยาลัยนครสวรรค์  
ครั้งที่ 1 (1 ตุลาคม 2558 - 31 มกราคม 2559)

ยุทธศาสตร์ที่ 2 การจัดการหลักสูตรที่ส่งเสริมสมรรถนะของผู้เรียนและระบบการเรียนรู้ที่มีประสิทธิภาพ

(1) รหัส โครงการ	(2) ชื่อโครงการ	(3) ผู้รับผิดชอบโครงการ ผู้ให้ข้อมูล	(4)สถานะโครงการ				(5) รายงานความก้าวหน้า กรณีอยู่ระหว่างดำเนินการ			(6) กรณีเสร็จสิ้นโครงการแล้ว การดำเนินงานตามตัวบ่งชี้ของโครงการ (KPIs)				(7) ปัญหา/อุปสรรค และแนวทางแก้ไข (กรณีเลื่อน/ ยกเลิกโครงการ)	
			อยู่ในช่วง ดำเนิน โครงการ	เสร็จ เรียบร้อยแล้ว	เลื่อน โครงการ	ขอ ยกเลิก โครงการ	ด้านกิจกรรม	ด้านระยะเวลา	ด้าน งบประมาณ	ผลการดำเนินงาน	งบประมาณ		บรรลุ		ไม่บรรลุ
											ที่ได้รับ	ที่ใช้จริง			
ภ.205	ดำเนินการและพัฒนาหลักสูตร ของคณะเภสัชศาสตร์	นางสาวจุฑามาศ คัมภีร์พงษ์	✓				<p><b>การดำเนินงาน</b></p> <p><b>กิจกรรมที่ 1</b> การประชุมคณะกรรมการประจำหลักสูตร (ธันวาคม 2558)</p> <p><b>กิจกรรมที่ 2</b> การประชุมคณะกรรมการประจำหลักสูตร ตามรอบ มคอ.7 (มกราคม 2559 และ มิถุนายน 2559)</p> <p><b>กิจกรรมที่ 3</b> การประชุมคณาจารย์ประจำหลักสูตรและผู้รับผิดชอบหลักสูตร รวมถึงการวิพากษ์หลักสูตรเพื่อพัฒนาปรับปรุงหลักสูตร (กรกฎาคม 2559)</p>	<p><b>ระยะเวลา</b></p> <p><b>กิจกรรมที่ 1</b> ธันวาคม 2558 และ กรกฎาคม 2559</p> <p><b>กิจกรรมที่ 2</b> มกราคม 2559 และ มิถุนายน 2559</p> <p><b>กิจกรรมที่ 3</b> (ยังมิได้กำหนดวัน) สถานที่จัดกิจกรรมคณะเภสัชศาสตร์ มหาวิทยาลัยนครสวรรค์</p>	<p><b>งบประมาณ</b></p> <p>ระยะเวลาตั้งแต่ ตุลาคม2558-มกราคม2559ใช้ งบประมาณแล้ว จำนวน 1,015 บาท</p>	<p><b>ตัวบ่งชี้เชิงปริมาณ</b></p> <p>1. จำนวนหลักสูตรที่มีการประชุมหลักสูตรอย่างน้อย 2 ครั้ง/ ปี ร้อยละ 100</p> <p>2. จำนวนหลักสูตรที่มีการปรับปรุงหลักสูตรใหม่ ตามมาตรฐานคุณวุฒิระดับอุดมศึกษาแห่งชาติ (TOF) พ.ศ. 2552 จำนวน 6 หลักสูตร</p> <p><b>ผลการดำเนินงานตามตัวบ่งชี้</b></p> <p>1. การประชุมคณะกรรมการอำนวยการหลักสูตรคณะเภสัชศาสตร์ เมื่อวันที่ 14 ตุลาคม 2558 มีเข้าร่วมประชุมร้อยละ 100</p> <p>2. การประชุมคณะกรรมการหลักสูตรวิทยาศาสตร์มหบัณฑิต สาขาวิทยาศาสตร์เครื่องสำอาง เมื่อวันที่ 27 ตุลาคม 2558 มีผู้เข้าร่วมประชุมร้อยละ 83.33</p> <p>3. การประชุมคณะกรรมการอำนวยการหลักสูตรคณะเภสัชศาสตร์ เมื่อวันที่ 17 พฤศจิกายน 2558 มีผู้เข้าร่วมประชุมร้อยละ 84.62</p> <p>4. การประชุมคณะทำงานปรับปรุงรายวิชาหลักสูตรระดับบัณฑิตศึกษา เมื่อวันที่ 9 ธันวาคม 2558 มีผู้เข้าร่วมประชุมร้อยละ 100.00</p> <p>5. การประชุมคณะกรรมการอำนวยการหลักสูตรคณะเภสัชศาสตร์ เมื่อวันที่ 26 มกราคม 2559 มีเข้าร่วมประชุมร้อยละ 83.33</p> <p>6. การประชุมคณะกรรมการหลักสูตรวิทยาศาสตร์มหบัณฑิต สาขาวิทยาศาสตร์เครื่องสำอาง เมื่อวันที่ 29 มกราคม 2559 มีผู้เข้าร่วมประชุมร้อยละ 100.00</p> <p><b>ตัวบ่งชี้เชิงคุณภาพ</b></p> <p>หลักสูตรมีคุณภาพตามมาตรฐานคุณวุฒิระดับอุดมศึกษาแห่งชาติ (TOF) พ.ศ.2552 และ/หรือ มาตรฐานสาขาวิชาชีพ</p> <p><b>ผลการดำเนินงานตามตัวบ่งชี้</b></p> <p>1. อาจารย์ประจำหลักสูตรเข้าร่วมประชุมไม่น้อยกว่าร้อยละ 80</p> <p><b>เวลา</b></p> <p>การดำเนินการโครงการเป็นไปตามระยะเวลาที่กำหนด</p> <p><b>ผลการดำเนินงานตามตัวบ่งชี้</b></p> <p>มีการจัดการประชุมตามระยะเวลาที่กำหนด</p> <p><b>ต้นทุน</b></p> <p>การเบิกค่าใช้จ่ายในโครงการเป็นไปตามแผน</p> <p><b>ผลการดำเนินงานตามตัวบ่งชี้</b></p> <p>ดำเนินการเบิกจ่ายเป็นไปตามแผน</p>	เงินรายได้ 100,000	เงินรายได้ 1,015.00			



แบบสอบถามการติดตามและประเมินผลแผนปฏิบัติการประจำปี 2559 คณะเภสัชศาสตร์ มหาวิทยาลัยนครสวรรค์  
ครั้งที่ 1 (1 ตุลาคม 2558 - 31 มกราคม 2559)

ยุทธศาสตร์ที่ 2 การจัดการหลักสูตรที่ส่งเสริมสมรรถนะของผู้เรียนและระบบการเรียนรู้ที่มีประสิทธิภาพ

(1) รหัส โครงการ	(2) ชื่อโครงการ	(3) ผู้รับผิดชอบโครงการ ผู้ให้ข้อมูล	(4)สถานะโครงการ				(5) รายงานความก้าวหน้า กรณีอยู่ระหว่างดำเนินการ			(6) กรณีเสร็จสิ้นโครงการแล้ว การดำเนินงานตามตัวบ่งชี้ของโครงการ (KPIs)				(7) ปัญหา/อุปสรรค และแนวทางแก้ไข (กรณีเลื่อน/ยกเลิก โครงการ)	
			อยู่ในช่วง ดำเนิน โครงการ	เสร็จ เรียบร้อยแล้ว	เลื่อน โครงการ	ขอ ยกเลิก โครงการ	ด้านกิจกรรม	ด้านระยะเวลา	ด้าน งบประมาณ	ผลการดำเนินงาน	งบประมาณ		บรรลุ		ไม่บรรลุ
											ที่ได้รับ	ที่ใช้จริง			
ภ.206	โครงการสร้างเสริม ประสบการณ์ การบูรณาการ ความรู้ทางเภสัชกรรมกับงาน เภสัชกรรมโรงพยาบาล (รายวิชา 199221 บทนำทาง เภสัชกรรมสำหรับเภสัช ศาสตร์)	หัวหน้าภาควิชาเทคโนโลยี เภสัชกรรม	✓				การดำเนินงาน จัดกิจกรรม เสร็จเรียบร้อยแล้ว ขณะนี้อยู่ ในช่วงทำรูปเล่ม รายงานโครงการ	ระยะเวลา	งบประมาณ	<b>ตัวบ่งชี้เชิงปริมาณ</b> นิสิตเข้าร่วมโครงการอย่างน้อยร้อยละ 90 ของ จำนวนนิสิตที่ลงทะเบียนเรียนในรายวิชา 199221 บทนำทางเภสัชกรรมสำหรับเภสัชศาสตร์ ปี การศึกษา 1-2558 <b>ตัวบ่งชี้เชิงคุณภาพ</b> 1. นิสิตมีความพึงพอใจต่อกิจกรรม โดยมีคะแนน เฉลี่ยไม่น้อยกว่า 3.5 (จาก 5 คะแนน) 2. นิสิตสามารถตอบแบบทดสอบที่เกี่ยวข้องกับ การประยุกต์ใช้ความรู้ กับงานเภสัชกรรม โรงพยาบาล โดยมีคะแนนเฉลี่ยไม่น้อยกว่า 8.0 (จาก 10 คะแนน) <b>เวลา</b> การจัดโครงการเป็นไปตามระยะเวลาที่กำหนด การเบิกจ่ายไม่เกินวงเงินงบประมาณที่ได้รับ อนุมัติ	เงินรายได้ 4,600	เงินรายได้ 3,250			
ภ.207	สนับสนุนการเรียนการสอน รายวิชา ของคณะเภสัชศาสตร์	หัวหน้างานบริการการศึกษา	✓				การดำเนินงาน ครั้งที่ 1 วันที่ 15 ม.ค.59	ระยะเวลา	งบประมาณ	<b>ตัวบ่งชี้เชิงปริมาณ</b> นิสิตเข้าร่วมโครงการไม่ต่ำกว่าร้อยละ 80 ในแต่ ละกิจกรรม <b>ตัวบ่งชี้เชิงคุณภาพ</b> นิสิตเข้าร่วมโครงการมีความพึงพอใจต่อการจัด โครงการอยู่ในคะแนน 3.50 (ประเมินจาก แบบสอบถาม สเกล 1-5) <b>เวลา</b> การดำเนินการโครงการเป็นไปตามระยะเวลาที่ กำหนด <b>ต้นทุน</b> การเบิกค่าใช้จ่ายในโครงการเป็นไปตามแผน	เงินรายได้ 29,550 แผ่นดิน 10,000	เงินรายได้ - แผ่นดิน -			

แบบสอบถามการติดตามและประเมินผลแผนปฏิบัติการประจำปี 2559 คณะเภสัชศาสตร์ มหาวิทยาลัยนครสวรรค์  
ครั้งที่ 1 (1 ตุลาคม 2558 - 31 มกราคม 2559)

ยุทธศาสตร์ที่ 2 การจัดการหลักสูตรที่ส่งเสริมสมรรถนะของผู้เรียนและระบบการเรียนรู้ที่มีประสิทธิภาพ

(1) รหัส โครงการ	(2) ชื่อโครงการ	(3) ผู้รับผิดชอบโครงการ ผู้ให้ข้อมูล	(4)สถานะโครงการ				(5) รายงานความก้าวหน้า กรณีอยู่ระหว่างดำเนินการ			(6) กรณีเสร็จสิ้นโครงการแล้ว การดำเนินงานตามตัวบ่งชี้ของโครงการ (KPIs)				(7) ปัญหา/อุปสรรค และแนวทางแก้ไข (กรณีเลื่อน/ยกเลิก โครงการ)	
			อยู่ในช่วง ดำเนิน โครงการ	เสร็จ เรียบร้อยแล้ว	เลื่อน โครงการ	ขอ ยกเลิก โครงการ	ด้านกิจกรรม	ด้านระยะเวลา	ด้าน งบประมาณ	ผลการดำเนินงาน	งบประมาณ		บรรลุ		ไม่บรรลุ
											ที่ได้รับ	ที่ใช้จริง			
ภ.208	สร้างเสริมประสบการณ์การเรียนรู้เชิงวิชาชีพโดยผู้เชี่ยวชาญ	หัวหน้าภาควิชาเภสัชกรรมปฏิบัติ	✓				การดำเนินงาน ขออนุมัติ โครงการแล้ว มีอาจารย์พิเศษ มาสอน 2 คน จำนวน 3 ครั้ง	ระยะเวลา ตั้งแต่วันที่ 4, 8 และ 15 ก.พ. 59	งบประมาณ 2,000 บาท	<u>ตัวบ่งชี้เชิงปริมาณ</u> จำนวนนิสิตที่เข้าร่วมโครงการไม่ต่ำกว่าร้อยละ 90 <u>ตัวบ่งชี้เชิงคุณภาพ</u> คะแนนเฉลี่ยความพึงพอใจของนิสิตในประเด็น ของการได้รับความรู้และประสบการณ์จาก ผู้เชี่ยวชาญที่มีประสบการณ์ตรงในแต่ละรายวิชา ไม่ต่ำกว่า 3.5 จากคะแนนเต็ม 5 <u>เวลา</u> การดำเนินการโครงการเป็นไปตามระยะเวลาที่ กำหนด <u>ต้นทุน</u> การเบิกค่าใช้จ่ายในโครงการเป็นไปตามแผน	เงินรายได้ 20,000	เงินรายได้ 2,000			
ภ.209	การผลิตสื่อวีดิทัศน์ เรื่อง ทักษะการให้คำปรึกษาผู้ป่วย สำหรับนิสิตเภสัชศาสตร์	หัวหน้าภาควิชาเภสัชกรรมปฏิบัติ	✓			การดำเนินงาน - ขออนุมัติ โครงการแล้ว - เริ่มทำสื่อวีดิ ทัศน์การใช้ยาใน การสื่อสาร ภาษาอังกฤษ - อยู่ระหว่างการ จัดทำบทสนทนา จัดทำคลิป ภาษาไทย <u>ปัญหาอุปสรรค</u> -	ระยะเวลา	งบประมาณ	<u>ตัวบ่งชี้เชิงปริมาณ</u> ผลิตสื่อวีดิทัศน์ ทักษะการสื่อสารและการให้ คำปรึกษาแนะนำการใช้ยาโดยเภสัชกร <u>ตัวบ่งชี้เชิงคุณภาพ</u> สื่อวีดิทัศน์ที่ผลิตขึ้น นำไปเผยแพร่ในช่องทางที่ นิสิตเข้าถึงได้ง่าย มีนิสิตนำเสนอไปใช้ประโยชน์ เช่น ศึกษาเรียนรู้ด้วยตนเอง และใช้ในการเตรียม ตัวสอบ ผู้ใช้สื่อมีความพึงพอใจต่อสื่อที่ผลิตขึ้น <u>เวลา</u> การดำเนินการโครงการเป็นไปตามระยะเวลาที่ กำหนด <u>ต้นทุน</u> การเบิกค่าใช้จ่ายในโครงการเป็นไปตามแผน	เงินรายได้ 30,000	เงินรายได้ -				

แบบสอบถามการติดตามและประเมินผลแผนปฏิบัติการประจำปี 2559 คณะเภสัชศาสตร์ มหาวิทยาลัยนครสวรรค์

ครั้งที่ 1 (1 ตุลาคม 2558 - 31 มกราคม 2559)

ยุทธศาสตร์ที่ 2 การจัดการหลักสูตรที่ส่งเสริมสมรรถนะของผู้เรียนและระบบการเรียนรู้ที่มีประสิทธิภาพ

(1) รหัส โครงการ	(2) ชื่อโครงการ	(3) ผู้รับผิดชอบโครงการ ผู้ให้ข้อมูล	(4)สถานะโครงการ				(5) รายงานความก้าวหน้า กรณีอยู่ระหว่างดำเนินการ			(6) กรณีเสร็จสิ้นโครงการแล้ว การดำเนินงานตามตัวบ่งชี้ของโครงการ (KPIs)				(7) ปัญหา/อุปสรรค และแนวทางแก้ไข (กรณีเลื่อน/ยกเลิก โครงการ)	
			อยู่ในช่วง ดำเนิน โครงการ	เสร็จ เรียบร้อยแล้ว	เลื่อน โครงการ	ขอ ยกเลิก โครงการ	ด้านกิจกรรม	ด้านระยะเวลา	ด้าน งบประมาณ	ผลการดำเนินงาน	งบประมาณ		บรรลุ		ไม่บรรลุ
											ที่ได้รับ	ที่ใช้จริง			
ภ.210	ศึกษาปัญหาสาธารณสุขในชุมชน	ผศ.ดร.นิลวรรณ อยู่ภักดี	✓				<p><u>การดำเนินงาน</u> ขออนุมัติโครงการแล้ว - ประสานงานกับ ทีมงานรพ.สต.อำเภอ บางกระทุ่ม - ทำหนังสือเชิญ วิทยากร และขออนุมัติ พานิสิตลงพื้นที่ วันที่ 8 มี.ค. 59 - จอรถบัส เพื่อรับส่ง อาจารย์และนิสิต <u>ปัญหาอุปสรรค</u> -</p>	<p><u>ระยะเวลา</u> กำหนดการพานิสิตลงพื้นที่ วันที่ 8 มี.ค. 59 เวลา09.00- 17.00 น. <u>ปัญหาอุปสรรค</u> -</p>	<p><u>งบประมาณ</u> - <u>ปัญหาอุปสรรค</u> -</p>	<p><u>ตัวบ่งชี้เชิงปริมาณ</u> จำนวนนิสิตชั้นปีที่ 3 เข้าร่วมการดูงานร้อยละ 100 <u>ตัวบ่งชี้เชิงคุณภาพ</u> ประเมินการนำเสนอร่างโครงการแก้ไขปัญหา สาธารณสุขในชุมชน ให้เป็นไปตามวัตถุประสงค์ ข้อ 6.1 (ทุกกลุ่มได้รับคะแนนร้อยละ 70 ขึ้นไป) <u>เวลา</u> การดำเนินการโครงการเป็นไปตามระยะเวลาที่ กำหนด <u>ต้นทุน</u> การเบิกค่าใช้จ่ายในโครงการเป็นไปตามแผน</p>	<p>เงินรายได้ 32,760</p>	<p>เงินรายได้ -</p>			
ภ.211	โครงการปริญญาโท สำหรับนิสิตปริญญาตรี	รองคณบดีฝ่ายวิจัย พัฒนาบุคลากรและการ ต่างประเทศ	✓				<p><u>การดำเนินงาน</u> - รายวิชา วิทยานิพนธ์ระดับ ปริญญาตรี (157498) ดำเนินการนำเสนอ โครงการวิจัยแล้ว - รายวิชา โครงการวิจัยทาง เภสัชศาสตร์ (199591) อยู่ ระหว่างดำเนินการ วิจัย <u>ปัญหาอุปสรรค</u> -</p>	<p><u>ระยะเวลา</u> 16-18 พ.ย.58 <u>ปัญหาอุปสรรค</u> -</p>	<p><u>งบประมาณ</u>  <u>ปัญหาอุปสรรค</u> -</p>	<p><u>ตัวบ่งชี้เชิงปริมาณ</u> 1. จำนวนผลงานวิจัยจากโครงการวิจัยของนิสิต ทั้งหมด 2. จำนวนรายงานฉบับสมบูรณ์ ของโครงการงาน ทั้งหมด 3. โครงการที่ส่งเข้าประกวด/แข่งขันกับ หน่วยงานภายนอก ไม่น้อยกว่า 2 โครงการ <u>ตัวบ่งชี้เชิงคุณภาพ</u> 1. นิสิตมีความรู้ ความเข้าใจหลักการวิจัย กระบวนการ การวิจัย และการนำเสนอ ผลงานวิจัย ตามวัตถุประสงค์ของรายวิชา 2. ผลการประเมินการนำเสนอโครงการอยู่ใน ระดับดี <u>เวลา</u> การจัดโครงการเป็นไปตามระยะเวลาที่กำหนด <u>ผลการดำเนินงานตามตัวบ่งชี้</u> <u>ต้นทุน</u> การเบิกจ่ายไม่เกินวงเงินงบประมาณที่ได้รับ อนุมัติ</p>	<p>เงินรายได้ 378,068</p>	<p>เงินรายได้ 49,300</p>			

แบบสอบถามการติดตามและประเมินผลแผนปฏิบัติการประจำปี 2559 คณะเภสัชศาสตร์ มหาวิทยาลัยนครสวรรค์

ครั้งที่ 1 (1 ตุลาคม 2558 - 31 มกราคม 2559)

ยุทธศาสตร์ที่ 2 การจัดการหลักสูตรที่ส่งเสริมสมรรถนะของผู้เรียนและระบบการเรียนรู้ที่มีประสิทธิภาพ

(1) รหัส โครงการ	(2) ชื่อโครงการ	(3) ผู้รับผิดชอบโครงการ ผู้ให้ข้อมูล	(4)สถานะโครงการ				(5) รายงานความก้าวหน้า กรณีอยู่ระหว่างดำเนินการ			(6) กรณีเสร็จสิ้นโครงการแล้ว การดำเนินงานตามตัวบ่งชี้ของโครงการ (KPIs)				(7) ปัญหา/อุปสรรค และแนวทางแก้ไข (กรณีเลื่อน/ยกเลิก โครงการ)	
			อยู่ในช่วง ดำเนิน โครงการ	เสร็จ เรียบร้อยแล้ว	เลื่อน โครงการ	ขอ ยกเลิก โครงการ	ด้านกิจกรรม	ด้านระยะเวลา	ด้าน งบประมาณ	ผลการดำเนินงาน	งบประมาณ		บรรลุ		ไม่บรรลุ
											ที่ได้รับ	ที่ใช้จริง			
ภ.212	สนับสนุนงานปริญญาโท ระดับปริญญาตรี คณะเภสัช ศาสตร์ มหาวิทยาลัยนครสวรรค์	รองคณบดีฝ่ายวิจัย พัฒนาบุคลากรและการ ต่างประเทศ	✓				การดำเนินงาน อยู่ระหว่าง ดำเนินกิจกรรม	ระยะเวลา	งบประมาณ	<b>ตัวบ่งชี้เชิงปริมาณ</b> โครงการวิจัยที่เกี่ยวข้องได้รับการสนับสนุน สารเคมีอย่างพอเพียง <b>ตัวบ่งชี้เชิงคุณภาพ</b> การบริหารจัดการทรัพยากรสารเคมีของคณะฯ เป็นไปอย่างมีประสิทธิภาพ <b>เวลา</b> การจัดโครงการเป็นไปตามระยะเวลาที่กำหนด <b>ต้นทุน</b> การเบิกจ่ายไม่เกินวงเงินงบประมาณที่ได้รับ อนุมัติ	เงินรายได้ 60,000	เงินรายได้ -			
ภ.213	ฝึกอบรมบทบาทการเป็น อาจารย์ และพัฒนาการสอน	รองคณบดีฝ่ายวิชาการและ เภสัชศาสตร์ศึกษา	✓				การดำเนินงาน -	ระยะเวลา ครั้งที่ 1 11 พ.ค. 59 ครั้งที่ 14 มิ.ย. 59	งบประมาณ -	<b>ตัวบ่งชี้เชิงปริมาณ</b> คณาจารย์เข้าร่วมโครงการจำนวนอย่างน้อยร้อยละ 80 ของจำนวนคณาจารย์ที่อยู่ปฏิบัติงานใน คณะฯตามรอบปีงบประมาณ <b>ตัวบ่งชี้เชิงคุณภาพ</b> อาจารย์เกิดความเข้าใจในบทบาทและตระหนัก ถึงความสำคัญของการพัฒนาตนเองด้านการ จัดการเรียนการสอน และได้เรียนรู้จากการ แลกเปลี่ยนเรียนรู้กับวิทยากรและคณาจารย์ ผู้เข้าร่วมโครงการ <b>เวลา</b> การดำเนินการโครงการเป็นไปตามระยะเวลาที่ กำหนด <b>ต้นทุน</b> การเบิกค่าใช้จ่ายในโครงการเป็นไปตามแผน	เงินรายได้ 45,900	เงินรายได้ -			

แบบสอบถามการติดตามและประเมินผลแผนปฏิบัติการประจำปี 2559 คณะศึกษาศาสตร์ มหาวิทยาลัยนครสวรรค์  
ครั้งที่ 1 (1 ตุลาคม 2558 - 31 มกราคม 2559)

ยุทธศาสตร์ที่ 2 การจัดการหลักสูตรที่ส่งเสริมสมรรถนะของผู้เรียนและระบบการเรียนรู้ที่มีประสิทธิภาพ

(1) รหัส โครงการ	(2) ชื่อโครงการ	(3) ผู้รับผิดชอบโครงการ ผู้ให้ข้อมูล	(4)สถานะโครงการ				(5) รายงานความก้าวหน้า กรณีอยู่ระหว่างดำเนินการ			(6) กรณีเสร็จสิ้นโครงการแล้ว การดำเนินงานตามตัวบ่งชี้ของโครงการ (KPIs)				(7) ปัญหา/อุปสรรค และแนวทางแก้ไข (กรณีเลื่อน/ยกเลิก โครงการ)	
			อยู่ในช่วง ดำเนิน โครงการ	เสร็จ เรียบร้อยแล้ว	เลื่อน โครงการ	ขอ ยกเลิก โครงการ	ด้านกิจกรรม	ด้านระยะเวลา	ด้าน งบประมาณ	ผลการดำเนินงาน	งบประมาณ		บรรลุ		ไม่บรรลุ
											ที่ได้รับ	ที่ใช้จริง			
ภ.214	สนับสนุนการจัดทำการวิจัยในชั้นเรียนและนวัตกรรมการเรียนการสอน	ผู้ช่วยคณบดีฝ่ายพัฒนาการเรียนการสอน	√				การดำเนินงานประกาศระเบียบและวันประกวดผลงานวิจัยในชั้นเรียนให้อาจารย์ทุกท่านรับทราบทางอีเมล	ระยะเวลา -	งบประมาณ -	<b>ตัวบ่งชี้เชิงปริมาณ</b> 1. มีผลงานวิจัยในชั้นเรียน อย่างน้อย 3 ผลงาน 2. มีนวัตกรรมทางการศึกษา อย่างน้อย 3 ผลงาน <b>ตัวบ่งชี้เชิงคุณภาพ</b> คณาจารย์ได้มีประสบการณ์การทำวิจัยเพื่อพัฒนาการสอนของคณาจารย์ <b>เวลา</b> การดำเนินการโครงการเป็นไปตามระยะเวลาที่กำหนด <b>ต้นทุน</b> การเบิกค่าใช้จ่ายในโครงการเป็นไปตามแผน	เงินรายได้ 15,000	เงินรายได้ -			
ภ.215	แลกเปลี่ยนเรียนรู้ด้านพัฒนาการเรียนการสอน	ผู้ช่วยคณบดีฝ่ายพัฒนาการเรียนการสอน	√				การดำเนินงานกำลังวางแผนดำเนินงานพร้อมกับการประกวดวิจัยในชั้นเรียน	ระยะเวลา -	งบประมาณ -	<b>ตัวบ่งชี้เชิงปริมาณ</b> มีผู้เข้าร่วมโครงการอย่างน้อยร้อยละ 80 ของเป้าหมาย <b>ตัวบ่งชี้เชิงคุณภาพ</b> ผู้เข้าร่วมโครงการมีความพึงพอใจมากกว่า 3.5 (จากคะแนนเต็ม 5) <b>เวลา</b> การดำเนินการโครงการเป็นไปตามระยะเวลาที่กำหนด <b>ต้นทุน</b> การเบิกค่าใช้จ่ายในโครงการเป็นไปตามแผน	เงินรายได้ 7,000	เงินรายได้ -			

แบบสอบถามการติดตามและประเมินผลแผนปฏิบัติการประจำปี 2559 คณะเภสัชศาสตร์ มหาวิทยาลัยนครสวรรค์  
ครั้งที่ 1 (1 ตุลาคม 2558 - 31 มกราคม 2559)

ยุทธศาสตร์ที่ 2 การจัดการหลักสูตรที่ส่งเสริมสมรรถนะของผู้เรียนและระบบการเรียนรู้ที่มีประสิทธิภาพ

(1) รหัส โครงการ	(2) ชื่อโครงการ	(3) ผู้รับผิดชอบโครงการ ผู้ให้ข้อมูล	(4)สถานะโครงการ				(5) รายงานความก้าวหน้า กรณีอยู่ระหว่างดำเนินการ			(6) กรณีเสร็จสิ้นโครงการแล้ว การดำเนินงานตามตัวบ่งชี้ของโครงการ (KPIs)				(7) ปัญหา/อุปสรรค และแนวทางแก้ไข (กรณีเลื่อน/ยกเลิก โครงการ)	
			อยู่ในช่วง ดำเนิน โครงการ	เสร็จ เรียบร้อยแล้ว	เลื่อน โครงการ	ขอ ยกเลิก โครงการ	ด้านกิจกรรม	ด้านระยะเวลา	ด้าน งบประมาณ	ผลการดำเนินงาน	งบประมาณ		บรรลุ		ไม่บรรลุ
											ที่ได้รับ	ที่ใช้จริง			
ภ.216	โครงการพัฒนาทักษะ อาจารย์ด้านการจัดการ เรียนการสอนที่เน้นผู้เรียน เป็นสำคัญ	ผู้ช่วยคณบดีฝ่าย พัฒนาการเรียนการสอน	✓				การดำเนินงาน ยังไม่ได้เริ่ม ดำเนินการใดๆ คาดว่าจะเริ่ม ดำเนินงานช่วง ปิดเทอม	ระยะเวลา	งบประมาณ	ตัวบ่งชี้เชิงปริมาณ 1. จัดประชุมย่อย 1 ครั้ง เพื่อแลกเปลี่ยน ประสบการณ์ภายในภาควิชาเภสัชกรรมปฏิบัติ และเพื่อร่วมวางแผนนำประสบการณ์ที่ได้มาใช้ใน การจัดการเรียนการสอนในรายวิชา 2. มีการนำประสบการณ์ที่ได้มาใช้ในการปรับปรุง พัฒนาการเรียนการสอนหรือพัฒนาอาจารย์ ผู้ช่วยสอน (Facilitator) อย่างน้อย 1 รายวิชา	เงินรายได้ 63,440	เงินรายได้ -			
						ปัญหาอุปสรรค ไม่มีเวลาดำเนิน โครงการในช่วง เปิดเทอม	ปัญหาอุปสรรค -	ปัญหาอุปสรรค -	ตัวบ่งชี้เชิงคุณภาพ 1. ผลประเมินความพึงพอใจของอาจารย์ ที่เข้าร่วม โครงการไม่ต่ำกว่า 3.51 (จากคะแนนเต็ม 5 คะแนน) 2. ผลประเมินความพึงพอใจของผู้เรียน ในรายวิชาที่ มีการประยุกต์ใช้องค์ความรู้ที่ได้จากโครงการ อบรมนี้ ไม่ต่ำกว่า 3.51 (จากคะแนนเต็ม 5 คะแนน) เวลา การจัดโครงการเป็นไปตามระยะเวลาที่กำหนด ต้นทุน การเบิกจ่ายไม่เกินวงเงินงบประมาณที่ได้รับอนุมัติ						
ภ.217	สหกิจศึกษาด้านวิทยาศาสตร์ เครื่องสำอาง	นางจิตติพร คล้ายแท้	✓				การดำเนินงาน นิสิตกำลัง ปฏิบัติงานสหกิจ ศึกษา	ระยะเวลา วันที่ 4 มค.-30 พค.59	งบประมาณ	ตัวบ่งชี้เชิงปริมาณ นิสิตที่มีคุณสมบัติตามหลักสูตร เข้าร่วมอบรมเตรียม ความพร้อม และเข้าร่วมสหกิจศึกษาครบทุกราย	เงินรายได้ 92,500	เงินรายได้ 25,184.75			
						ปัญหาอุปสรรค -	ปัญหาอุปสรรค -	ปัญหาอุปสรรค -	ตัวบ่งชี้เชิงคุณภาพ นิสิตที่เข้าร่วมอบรมมีความพร้อมและความมั่นใจใน การเข้าปฏิบัติงานที่สถานประกอบการ นิสิตที่ผ่านสหกิจศึกษามีทักษะและความพร้อม เพื่อที่จะเข้าสู่ระบบการทำงาน เวลา การจัดโครงการเป็นไปตามระยะเวลาที่กำหนด ต้นทุน การเบิกจ่ายไม่เกินวงเงินงบประมาณที่ได้รับอนุมัติ						

แบบสอบถามการติดตามและประเมินผลแผนปฏิบัติการประจำปี 2559 คณะเภสัชศาสตร์ มหาวิทยาลัยนครสวรรค์

ครั้งที่ 1 (1 ตุลาคม 2558 - 31 มกราคม 2559)

ยุทธศาสตร์ที่ 2 การจัดการหลักสูตรที่ส่งเสริมสมรรถนะของผู้เรียนและระบบการเรียนรู้ที่มีประสิทธิภาพ

(1) รหัส โครงการ	(2) ชื่อโครงการ	(3) ผู้รับผิดชอบโครงการ ผู้ให้ข้อมูล	(4)สถานะโครงการ				(5) รายงานความก้าวหน้า กรณีอยู่ระหว่างดำเนินการ			(6) กรณีเสร็จสิ้นโครงการแล้ว การดำเนินงานตามตัวบ่งชี้ของโครงการ (KPIs)				(7) ปัญหา/อุปสรรค และแนว ทางแก้ไข (กรณี เลื่อน/ยกเลิก โครงการ)	
			อยู่ในช่วง ดำเนิน โครงการ	เสร็จ เรียบร้อย แล้ว	เลื่อน โครงการ	ขอ ยกเลิก โครงการ	ด้านกิจกรรม	ด้านระยะเวลา	ด้าน งบประมาณ	ผลการดำเนินงาน	งบประมาณ		บรรลุ		ไม่บรรลุ
											ที่ได้รับ	ที่ใช้จริง			
ภ.218	สหกิจศึกษาด้านวิทยาศาสตร์ เครื่องสำอางต่างประเทศ	นางจิตติพร คล้ายแท้	✓				การดำเนินงาน นิสิตกำลัง ปฏิบัติงานสหกิจ ศึกษา ปัญหาอุปสรรค -	ระยะเวลา วันที่ 4 มค.- 30 พค.59  ปัญหา อุปสรรค -	งบประมาณ   ปัญหาอุปสรรค -	<b>ตัวบ่งชี้เชิงปริมาณ</b> จำนวนนิสิตที่เข้าร่วมโครงการอย่างน้อย 1 คน <b>ตัวบ่งชี้เชิงคุณภาพ</b> นิสิตที่เข้าร่วมโครงการมีการพัฒนาการด้านความรู้ และทักษะทางวิทยาศาสตร์เครื่องสำอางเพิ่มมากขึ้น <b>เวลา</b> การจัดโครงการเป็นไปตามระยะเวลาที่กำหนด <b>ต้นทุน</b> การเบิกจ่ายไม่เกินวงเงินงบประมาณที่ได้รับอนุมัติ	แหล่งอื่น 224,600	แหล่งอื่น -			
ภ.219	ฝึกปฏิบัติงานวิทยาศาสตร์ เครื่องสำอาง	นางจิตติพร คล้ายแท้	✓				การดำเนินงาน ยังไม่ได้ ดำเนินการขอ อนุมัติโครงการ ปัญหาอุปสรรค -	ระยะเวลา พค.-สค.59  ปัญหาอุปสรรค -	งบประมาณ -  ปัญหาอุปสรรค -	<b>ตัวบ่งชี้เชิงปริมาณ</b> นิสิตผ่านการฝึกปฏิบัติงานร้อยละ 100 <b>ตัวบ่งชี้เชิงคุณภาพ</b> นิสิตที่ร่วมโครงการมีทักษะในด้านที่เข้ารับการฝึก ปฏิบัติงานเพิ่มมากขึ้น <b>เวลา</b> การจัดโครงการเป็นไปตามระยะเวลาที่กำหนด <b>ต้นทุน</b> การเบิกจ่ายไม่เกินวงเงินงบประมาณที่ได้รับอนุมัติ	เงินรายได้ 8,350	เงินรายได้ -			
ภ.221	ฝึกปฏิบัติงานวิชาชีพเภสัช ศาสตร์	นางจิตติพร คล้ายแท้	✓				การดำเนินงาน ยังไม่ได้ ดำเนินการขอ อนุมัติโครงการ ปัญหาอุปสรรค -	ระยะเวลา พค.-สค.59  ปัญหาอุปสรรค -	งบประมาณ   ปัญหาอุปสรรค -	<b>ตัวบ่งชี้เชิงปริมาณ</b> 1. นิสิตผ่านการฝึกปฏิบัติงานไม่น้อยกว่าร้อยละ 90 2. แหล่งฝึกที่คณะ/ศศภท. ตอบรับ การเป็นแหล่งฝึก ของ ม.นครสวรรค์ ในปริมาณที่เพียงพอ <b>ตัวบ่งชี้เชิงคุณภาพ</b> 1. นิสิตมีผลการฝึกปฏิบัติงานในเกณฑ์ดี-ดีมาก ไม่น้อยกว่าร้อยละ 80 2. คะแนนความพึงพอใจของนิสิตต่ออาจารย์ประจำ แหล่งฝึกมีค่าไม่ต่ำกว่า 3.5 จาก 5 <b>เวลา</b> การจัดโครงการเป็นไปตามระยะเวลาที่กำหนด <b>ต้นทุน</b> การเบิกจ่ายไม่เกินวงเงินงบประมาณที่ได้รับอนุมัติ	แผ่นดิน 575,480 เงินรายได้ 21,310	แผ่นดิน - เงินรายได้ -			

แบบสอบถามการติดตามและประเมินผลแผนปฏิบัติการประจำปี 2559 คณะเภสัชศาสตร์ มหาวิทยาลัยนครสวรรค์  
ครั้งที่ 1 (1 ตุลาคม 2558 - 31 มกราคม 2559)

ยุทธศาสตร์ที่ 2 การจัดการหลักสูตรที่ส่งเสริมสมรรถนะของผู้เรียนและระบบการเรียนรู้ที่มีประสิทธิภาพ

(1) รหัส โครงการ	(2) ชื่อโครงการ	(3) ผู้รับผิดชอบโครงการ ผู้ให้ข้อมูล	(4)สถานะโครงการ				(5) รายงานความก้าวหน้า กรณีอยู่ระหว่างดำเนินการ			(6) กรณีเสร็จสิ้นโครงการแล้ว การดำเนินงานตามตัวบ่งชี้ของโครงการ (KPIs)				(7) ปัญหา/อุปสรรค และแนวทางแก้ไข (กรณีเลื่อน/ยกเลิก โครงการ)	
			อยู่ในช่วง ดำเนิน โครงการ	เสร็จ เรียบร้อย แล้ว	เลื่อน โครงการ	ขอ ยกเลิก โครงการ	ด้านกิจกรรม	ด้านระยะเวลา	ด้าน งบประมาณ	ผลการดำเนินงาน	งบประมาณ		บรรลุ		ไม่บรรลุ
											ที่ได้รับ	ที่ใช้จริง			
ภ.222	ฝึกปฏิบัติงานบริหารเภสัชกรรม	นางจิตติพร คล้ายแท้	✓				<p>การดำเนินงาน</p> <ul style="list-style-type: none"> <li>- การนำเสนอ ฝึกงาน ปีคศ. 58</li> <li>- การกรอกผลการเรียน ปีคศ. 58</li> <li>- การสำรวจแหล่งฝึก ปีคศ. 59</li> </ul> <p>ปัญหาอุปสรรค</p> <p>-</p>	<p>ระยะเวลา</p> <p>ตค.58-กย.59</p>	<p>งบประมาณ</p>	<p><b>ตัวบ่งชี้เชิงปริมาณ</b></p> <ol style="list-style-type: none"> <li>1. นิสิตผ่านการฝึกปฏิบัติงานไม่น้อยกว่าร้อยละ 90</li> <li>2. แหล่งฝึกที่ทำงานที่ข้อตกลงความเข้าใจร่วมกัน (MOU) รับนิสิตเข้าฝึกปฏิบัติงานไม่น้อยกว่าร้อยละ 80</li> </ol> <p><b>ตัวบ่งชี้เชิงคุณภาพ</b></p> <ol style="list-style-type: none"> <li>1. นิสิตมีผลการฝึกปฏิบัติงานในเกณฑ์ดี-ดีมาก ไม่น้อยกว่าร้อยละ 80</li> <li>2. คะแนนความพึงพอใจของนิสิตต่ออาจารย์ประจำแหล่งฝึกมีค่าไม่ต่ำกว่า 3.5 จาก 5 คะแนน</li> </ol> <p><b>เวลา</b></p> <p>การจัดโครงการเป็นไปตามระยะเวลาที่กำหนด</p> <p><b>ต้นทุน</b></p> <p>การเบิกจ่ายไม่เกินวงเงินงบประมาณที่ได้รับอนุมัติ</p>	<p>แผ่นดิน</p> <p>1,840,870</p> <p>เงินรายได้</p> <p>127,720</p>	<p>แผ่นดิน</p> <p>-</p> <p>เงินรายได้</p> <p>6,300</p>			
ภ.223	ฝึกปฏิบัติงานบริหารเภสัชกรรมต่างประเทศ	นางจิตติพร คล้ายแท้	✓				<p>การดำเนินงาน</p> <ul style="list-style-type: none"> <li>- มหาวิทยาลัยดำเนินการสัมภาษณ์เพื่อคัดเลือกนิสิต</li> <li>- ดำเนินการออกหนังสือต่างประเทศ</li> </ul> <p>ปัญหาอุปสรรค</p> <p>-</p>	<p>ระยะเวลา</p> <p>ตค.-กย.59</p>	<p>งบประมาณ</p> <p>-</p>	<p><b>ตัวบ่งชี้เชิงปริมาณ</b></p> <p>จำนวนนิสิตที่เข้าร่วมโครงการอย่างน้อย 1 คน</p> <p><b>ตัวบ่งชี้เชิงคุณภาพ</b></p> <ol style="list-style-type: none"> <li>1. นิสิตผ่านเกณฑ์การประเมินผลการฝึกปฏิบัติงานบริหารเภสัชกรรมจากแหล่งฝึกของมหาวิทยาลัยในต่างประเทศ</li> <li>2. นิสิตสามารถนำเสนอผลการฝึกปฏิบัติงานเป็นภาษาอังกฤษได้ในระดับดี-ดีมาก</li> <li>3. คณาจารย์และนิสิตที่เข้าฟังการนำเสนอผลการฝึกปฏิบัติงานมีความรู้ ความเข้าใจเกี่ยวกับงานที่นิตฝึกปฏิบัติในต่างประเทศ</li> <li>4. นิสิตสามารถตอบคำถามจากผู้เข้าฟังนำเสนอได้อย่างถูกต้อง ครบถ้วน</li> </ol> <p><b>เวลา</b></p> <p>การจัดโครงการเป็นไปตามระยะเวลาที่กำหนด</p> <p><b>ต้นทุน</b></p> <p>การเบิกจ่ายไม่เกินวงเงินงบประมาณที่ได้รับอนุมัติ</p>	<p>แหล่งอื่น</p> <p>980,000</p>	<p>แหล่งอื่น</p> <p>-</p>			



แบบสอบถามการติดตามและประเมินผลแผนปฏิบัติการประจำปี 2559 คณะเภสัชศาสตร์ มหาวิทยาลัยนครสวรรค์

ครั้งที่ 1 (1 ตุลาคม 2558 - 31 มกราคม 2559)

ยุทธศาสตร์ที่ 2 การจัดการหลักสูตรที่ส่งเสริมสมรรถนะของผู้เรียนและระบบการเรียนรู้ที่มีประสิทธิภาพ

(1) รหัส โครงการ	(2) ชื่อโครงการ	(3) ผู้รับผิดชอบโครงการ ผู้ให้ข้อมูล	(4)สถานะโครงการ				(5) รายงานความก้าวหน้า กรณีอยู่ระหว่างดำเนินการ			(6) กรณีเสร็จสิ้นโครงการแล้ว การดำเนินงานตามตัวชี้ของโครงการ (KPIs)				(7) ปัญหา/อุปสรรค และแนวทางแก้ไข (กรณีเลื่อน/ยกเลิก โครงการ)	
			อยู่ในช่วง ดำเนิน โครงการ	เสร็จ เรียบร้อยแล้ว	เลื่อน โครงการ	ขอ ยกเลิก โครงการ	ด้านกิจกรรม	ด้านระยะเวลา	ด้าน งบประมาณ	ผลการดำเนินงาน	งบประมาณ		บรรลุ		ไม่บรรลุ
											ที่ได้รับ	ที่ใช้จริง			
ภ.224	ฝึกปฏิบัติงานบริบาลเภสัชกรรมสำหรับนักศึกษาต่างชาติ	นางจิตติพร คล้ายแท้	✓				การดำเนินงาน ยังไม่ได้ขออนุมัติ โครงการ	ระยะเวลา -	งบประมาณ -	<b>ตัวบ่งชี้เชิงปริมาณ</b> จำนวนนักศึกษาต่างชาติมาฝึกปฏิบัติงานตาม จำนวนที่กำหนดและสอดคล้องกับจำนวนนักศึกษา และ/หรือบุคลากร ของมหาวิทยาลัยนครสวรรค์ที่ไป แลกเปลี่ยน ณ มหาวิทยาลัยในต่างประเทศ	แผ่นดิน 14,500	แผ่นดิน -			
						ปัญหาอุปสรรค -	ปัญหาอุปสรรค -	ปัญหาอุปสรรค -	<b>ตัวบ่งชี้เชิงคุณภาพ</b> นักศึกษาต่างชาติได้เรียนรู้ตามวัตถุประสงค์ของ การฝึกปฏิบัติงานและได้รับประสบการณ์ที่ดีใน การฝึกปฏิบัติงาน ณ แหล่งฝึกของคณะฯ มีผล ตอบรับหรือผลการประเมินที่ดีต่ออาจารย์ แหล่ง ฝึกและแหล่งฝึกปฏิบัติงานของคณะเภสัชศาสตร์ มหาวิทยาลัยนครสวรรค์	เงินรายได้ 13,500	เงินรายได้ -				
									<b>เวลา</b> สามารถดำเนินการได้อย่างมีประสิทธิภาพภายใน เวลาที่กำหนด						
									<b>ต้นทุน</b> สามารถดำเนินการได้อย่างมีประสิทธิภาพภายใน งบที่กำหนด						
ภ.226	ศึกษาดูงานวิทยาศาสตร์ เครื่องสำอาง	หัวหน้าภาควิชาเทคโนโลยี เภสัชกรรม (เลขานุการภาควิชา เทคโนโลยีเภสัชกรรม)	✓				การดำเนินงาน อยู่ในช่วงติด ต่อประสานงาน การขอศึกษาดู งาน	ระยะเวลา -	งบประมาณ -	<b>ตัวบ่งชี้เชิงปริมาณ</b> นิสิตชั้นปีที่ 2 และ 3 อย่างน้อยร้อยละ 80 เข้า ร่วมการดูงาน	เงินรายได้ 117,300	เงินรายได้ -			
						ปัญหาอุปสรรค -	ปัญหาอุปสรรค -	ปัญหาอุปสรรค -	<b>ตัวบ่งชี้เชิงคุณภาพ</b> 1. คะแนนความพึงพอใจของนิสิตที่มีต่อองค์ ความรู้ที่ได้รับมีค่าไม่ต่ำกว่า 3.5 จาก 5 2. รายงานผลที่ได้รับจากการศึกษาดูงานของ นิสิตแต่ละคน	แหล่งอื่น -	แหล่งอื่น -				
									<b>เวลา</b> การดำเนินการโครงการเป็นไปตามระยะเวลาที่ กำหนด						
									<b>ต้นทุน</b> การเบิกค่าใช้จ่ายในโครงการเป็นไปตามแผน						

แบบสอบถามการติดตามและประเมินผลแผนปฏิบัติการประจำปี 2559 คณะเภสัชศาสตร์ มหาวิทยาลัยนครสวรรค์

ครั้งที่ 1 (1 ตุลาคม 2558 - 31 มกราคม 2559)

ยุทธศาสตร์ที่ 2 การจัดการหลักสูตรที่ส่งเสริมสมรรถนะของผู้เรียนและระบบการเรียนรู้ที่มีประสิทธิภาพ

(1) รหัส โครงการ	(2) ชื่อโครงการ	(3) ผู้รับผิดชอบโครงการ ผู้ให้ข้อมูล	(4)สถานะโครงการ				(5) รายงานความก้าวหน้า กรณีอยู่ระหว่างดำเนินการ			(6) กรณีเสร็จสิ้นโครงการแล้ว การดำเนินงานตามตัวบ่งชี้ของโครงการ (KPIs)				(7) ปัญหา/อุปสรรค และแนวทางแก้ไข (กรณีเลื่อน/ยกเลิก โครงการ)	
			อยู่ในช่วง ดำเนิน โครงการ	เสร็จ เรียบร้อยแล้ว	เลื่อน โครงการ	ขอ ยกเลิก โครงการ	ด้านกิจกรรม	ด้านระยะเวลา	ด้าน งบประมาณ	ผลการดำเนินงาน	งบประมาณ		บรรลุ		ไม่บรรลุ
											ที่ได้รับ	ที่ใช้จริง			
ภ.227	อบรมเชิงปฏิบัติการให้บริบาลทางเภสัชกรรมตามหลักฐานเชิงประจักษ์สำหรับโรคที่พบบ่อยในชุมชน	นางจิตติพร คล้ายแท้	✓				การดำเนินงาน - ขออนุมัติโครงการ - ประชาสัมพันธ์ - รับสมัคร  ปัญหาอุปสรรค -	ระยะเวลา - วันจัดประชุม 30 มี.ค.-1 เม.ย. 59	งบประมาณ -	<b>ตัวบ่งชี้เชิงปริมาณ</b> มีผู้เข้าร่วมโครงการไม่น้อยกว่า 40 คน <b>ตัวบ่งชี้เชิงคุณภาพ</b> คะแนนความพึงพอใจของผู้เข้าร่วมโครงการมีค่าไม่ต่ำกว่า 3.5 จาก 5 คะแนน <b>เวลา</b> การจัดโครงการเป็นไปตามระยะเวลาที่กำหนด <b>ต้นทุน</b> การเบิกจ่ายไม่เกินวงเงินงบประมาณที่ได้รับอนุมัติ	แผ่นดิน 142,900 แหล่งอื่น 87,000	แผ่นดิน - แหล่งอื่น -			
ภ.228	อบรมเชิงปฏิบัติการให้บริบาลทางเภสัชกรรมจากผลตรวจทางห้องปฏิบัติการ	นางจิตติพร คล้ายแท้	✓				การดำเนินงาน - ขออนุมัติโครงการ - ประชาสัมพันธ์ - รับสมัคร  ปัญหาอุปสรรค -	ระยะเวลา - วันจัดประชุม 25-27 พ.ค.59	งบประมาณ =	<b>ตัวบ่งชี้เชิงปริมาณ</b> มีผู้เข้าร่วมโครงการไม่น้อยกว่า 40 คน <b>ตัวบ่งชี้เชิงคุณภาพ</b> คะแนนความพึงพอใจของผู้เข้าร่วมโครงการมีค่าไม่ต่ำกว่า 3.5 จาก 5 คะแนน <b>เวลา</b> การจัดโครงการเป็นไปตามระยะเวลาที่กำหนด <b>ต้นทุน</b> การเบิกจ่ายไม่เกินวงเงินงบประมาณที่ได้รับอนุมัติ	แผ่นดิน 142,900 แหล่งอื่น	แผ่นดิน - แหล่งอื่น -			
ภ.230	สนับสนุนอาจารย์แหล่งฝึกเข้าร่วมอบรม สัมมนา	นางจิตติพร คล้ายแท้	✓				การดำเนินงาน ยังไม่ได้ขออนุมัติโครงการ  ปัญหาอุปสรรค -	ระยะเวลา -	งบประมาณ -	<b>ตัวบ่งชี้เชิงปริมาณ</b> อาจารย์ประจำแหล่งฝึกเข้าร่วมโครงการไม่น้อยกว่า ร้อยละ 80 ของจำนวนที่เชิญ <b>ตัวบ่งชี้เชิงคุณภาพ</b> 1. อาจารย์แหล่งฝึกมีความรู้ ความเข้าใจ หลังการอบรมเพิ่มขึ้น 2. อาจารย์แหล่งฝึกสามารถนำความรู้ที่ได้รับไปปรับใช้ในการรับนิสิตฝึกปฏิบัติงานบริบาลเภสัชกรรมได้ <b>เวลา</b> การจัดโครงการเป็นไปตามระยะเวลาที่กำหนด <b>ต้นทุน</b> การเบิกจ่ายไม่เกินวงเงินงบประมาณที่ได้รับอนุมัติ	แผ่นดิน 104,000 เงินรายได้ 125,000	แผ่นดิน - เงินรายได้ -			

แบบสอบถามการติดตามและประเมินผลแผนปฏิบัติการประจำปี 2559 คณะเภสัชศาสตร์ มหาวิทยาลัยนครสวรรค์  
ครั้งที่ 1 (1 ตุลาคม 2558 - 31 มกราคม 2559)

ยุทธศาสตร์ที่ 2 การจัดการหลักสูตรที่ส่งเสริมสมรรถนะของผู้เรียนและระบบการเรียนรู้ที่มีประสิทธิภาพ

(1) รหัส โครงการ	(2) ชื่อโครงการ	(3) ผู้รับผิดชอบโครงการ ผู้ให้ข้อมูล	(4)สถานะโครงการ				(5) รายงานความก้าวหน้า กรณีอยู่ระหว่างดำเนินการ			(6) กรณีเสร็จสิ้นโครงการแล้ว การดำเนินงานตามตัวบ่งชี้ของโครงการ (KPIs)				(7) ปัญหา/อุปสรรค และแนวทางแก้ไข (กรณีเลื่อน/ยกเลิก โครงการ)	
			อยู่ในช่วง ดำเนิน โครงการ	เสร็จ เรียบร้อยแล้ว	เลื่อน โครงการ	ขอ ยกเลิก โครงการ	ด้านกิจกรรม	ด้านระยะเวลา	ด้าน งบประมาณ	ผลการดำเนินงาน	งบประมาณ		บรรลุ		ไม่บรรลุ
											ที่ได้รับ	ที่ใช้จริง			
ภ.231	พัฒนาศักยภาพอาจารย์ แหล่งฝึก	นางจิตติพร คล้ายแท้	✓				การดำเนินงาน ยังไม่ได้ขออนุมัติ โครงการ	ระยะเวลา -	งบประมาณ -	<b>ตัวบ่งชี้เชิงปริมาณ</b> มีผู้เข้ารับการอบรมไม่น้อยกว่า 25 คน <b>ตัวบ่งชี้เชิงคุณภาพ</b> คะแนนความพึงพอใจของผู้เข้าร่วมโครงการมีค่า ไม่ต่ำกว่า 3.5 จาก 5 <b>เวลา</b> การจัดโครงการเป็นไปตามระยะเวลาที่กำหนด <b>ต้นทุน</b> การเบิกจ่ายไม่เกินวงเงินงบประมาณที่ได้รับ อนุมัติ	แผ่นดิน 240,800 เงินรายได้ 12,200	แผ่นดิน - เงินรายได้ -			
ภ.232	สัมมนาวิชาการเพื่อสร้างความ ร่วมมือกับผู้ประกอบการ เครื่องสำอาง	นางจิตติพร คล้ายแท้	✓				การดำเนินงาน ยังไม่ได้ขออนุมัติ โครงการ	ระยะเวลา -	งบประมาณ -	<b>ตัวบ่งชี้เชิงปริมาณ</b> มีผู้เข้าร่วมโครงการไม่น้อยกว่าร้อยละ 80 ของ จำนวนที่เชิญ <b>ตัวบ่งชี้เชิงคุณภาพ</b> 1. อาจารย์และผู้ประกอบการอุตสาหกรรม เครื่องสำอางที่ร่วมโครงการมีการแลกเปลี่ยน เรียนรู้และเกิดความสัมพันธ์อันดีระหว่าง หน่วยงาน 2. คะแนนความพึงพอใจของผู้เข้าร่วมโครงการมี ค่าไม่ต่ำกว่า 3.5 จาก 5 คะแนน <b>เวลา</b> การจัดโครงการเป็นไปตามระยะเวลาที่กำหนด <b>ต้นทุน</b> การเบิกจ่ายไม่เกินวงเงินงบประมาณที่ได้รับ อนุมัติ	เงินรายได้ 63,400	เงินรายได้ -			

แบบสอบถามการติดตามและประเมินผลแผนปฏิบัติการประจำปี 2559 คณะเภสัชศาสตร์ มหาวิทยาลัยนครสวรรค์

ครั้งที่ 1 (1 ตุลาคม 2558 - 31 มกราคม 2559)

ยุทธศาสตร์ที่ 2 การจัดการหลักสูตรที่ส่งเสริมสมรรถนะของผู้เรียนและระบบการเรียนรู้ที่มีประสิทธิภาพ

(1) รหัส โครงการ	(2) ชื่อโครงการ	(3) ผู้รับผิดชอบโครงการ ผู้ให้ข้อมูล	(4)สถานะโครงการ				(5) รายงานความก้าวหน้า กรณีอยู่ระหว่างดำเนินการ			(6) กรณีเสร็จสิ้นโครงการแล้ว การดำเนินงานตามตัวบ่งชี้ของโครงการ (KPIs)				(7) ปัญหา/อุปสรรค และแนวทางแก้ไข (กรณีเลื่อน/ยกเลิก โครงการ)	
			อยู่ในช่วง ดำเนิน โครงการ	เสร็จ เรียบร้อยแล้ว	เลื่อน โครงการ	ขอ ยกเลิก โครงการ	ด้านกิจกรรม	ด้านระยะเวลา	ด้าน งบประมาณ	ผลการดำเนินงาน	งบประมาณ		บรรลุ		ไม่บรรลุ
											ที่ได้รับ	ที่ใช้จริง			
ภ.233	เข้าร่วมปฏิบัติงานในแหล่งฝึก ปฏิบัติงานบริหารทางเภสัชกรรม	นางจิตติพร คล้ายแท้	✓				การดำเนินงาน ยังไม่ได้ขออนุมัติ โครงการ	ระยะเวลา -	งบประมาณ -	ตัวบ่งชี้เชิงปริมาณ อาจารย์เดินทางไปพัฒนาแหล่งฝึกปฏิบัติงาน บริหารทางเภสัชกรรม ไม่น้อยกว่า 2 แห่ง ตัวบ่งชี้เชิงคุณภาพ คะแนนความพึงพอใจของผู้เข้าร่วมโครงการมีค่า ไม่ต่ำกว่า 3.5 จาก 5 คะแนน เวลา การจัดโครงการเป็นไปตามระยะเวลาที่กำหนด ต้นทุน การเบิกจ่ายไม่เกินวงเงินงบประมาณที่ได้รับ อนุมัติ	แผ่นดิน 64,200	แผ่นดิน -			
ภ.234	พัฒนาศักยภาพอาจารย์ด้าน บริหารทางเภสัชกรรมใน ต่างประเทศ	นางจิตติพร คล้ายแท้	✓				การดำเนินงาน ยังไม่ได้ขออนุมัติ โครงการ	ระยะเวลา -	งบประมาณ -	ตัวบ่งชี้เชิงปริมาณ 1. อาจารย์ประจำแหล่งฝึกที่ได้รับการคัดเลือก เดินทางไปฝึกปฏิบัติงานบริหารทางเภสัช กรรมในต่างประเทศไม่น้อยกว่า 1 คน 2. รายงานผลการฝึกปฏิบัติงานบริหารทาง เภสัชกรรมในต่างประเทศ 3. การนำเสนอผลการฝึกปฏิบัติงานบริหารทาง เภสัชกรรมในต่างประเทศ ตัวบ่งชี้เชิงคุณภาพ 1. อาจารย์ประจำแหล่งฝึกมีทักษะการให้ บริหารทางเภสัชกรรมเพิ่มขึ้น 2. อาจารย์มีทักษะการสื่อสารภาษาอังกฤษดีขึ้น เวลา การจัดโครงการเป็นไปตามระยะเวลาที่กำหนด ต้นทุน การเบิกจ่ายไม่เกินวงเงินงบประมาณที่ได้รับ อนุมัติ	เงินรายได้ 200,000	เงินรายได้ -			

แบบสอบถามการติดตามและประเมินผลแผนปฏิบัติการประจำปี 2559 คณะเภสัชศาสตร์ มหาวิทยาลัยนครสวรรค์

ครั้งที่ 1 (1 ตุลาคม 2558 - 31 มกราคม 2559)

ยุทธศาสตร์ที่ 2 การจัดการหลักสูตรที่ส่งเสริมสมรรถนะของผู้เรียนและระบบการเรียนรู้ที่มีประสิทธิภาพ

(1) รหัส โครงการ	(2) ชื่อโครงการ	(3) ผู้รับผิดชอบโครงการ ผู้ให้ข้อมูล	(4)สถานะโครงการ				(5) รายงานความก้าวหน้า กรณีอยู่ระหว่างดำเนินการ			(6) กรณีเสร็จสิ้นโครงการแล้ว การดำเนินงานตามตัวบ่งชี้ของโครงการ (KPIs)				(7) ปัญหา/อุปสรรค และแนวทางแก้ไข (กรณีเลื่อน/ยกเลิก โครงการ)	
			อยู่ในช่วง ดำเนิน โครงการ	เสร็จ เรียบร้อยแล้ว	เลื่อน โครงการ	ขอ ยกเลิก โครงการ	ด้านกิจกรรม	ด้านระยะเวลา	ด้าน งบประมาณ	ผลการดำเนินงาน	งบประมาณ		บรรลุ		ไม่บรรลุ
											ที่ได้รับ	ที่ใช้จริง			
235	เตรียมความพร้อมและเสริมสร้างคุณธรรมสำหรับัณฑิตเภสัชศาสตร์	นางสาว ศรีสัจจา เป่าจัน	✓				การดำเนินงานวางแผนการจัดกิจกรรม	ระยะเวลา -	งบประมาณ -	<b>ตัวบ่งชี้เชิงปริมาณ</b> ผู้เข้าร่วมโครงการไม่ต่ำกว่าร้อยละ 80 ของเป้าหมาย <b>ตัวบ่งชี้เชิงคุณภาพ</b> ความพึงพอใจของผู้ร่วมกิจกรรมทั้งโครงการพอใจในทุกด้านมากกว่า 3.5 จาก 5 <b>เวลา</b> การจัดโครงการเป็นไปตามระยะเวลาที่กำหนด <b>ต้นทุน</b> การเบิกจ่ายไม่เกินวงเงินงบประมาณที่ได้รับอนุมัติ	เงินรายได้ 96,600	เงินรายได้ -			
ภ.236	โครงการกิจกรรมกีฬาหรือการส่งเสริมสุขภาพ	นางสาว ศรีสัจจา เป่าจัน	✓				การดำเนินงานเข้าร่วมกิจกรรมกีฬา วิทยาศาสตร์ สุขภาพ	ระยะเวลา ระหว่างวันที่ 1-7 ก.พ. 59	งบประมาณ ใช้ไป15,000 บาท	<b>ตัวบ่งชี้เชิงปริมาณ</b> ผู้เข้าร่วมโครงการไม่ต่ำกว่าร้อยละ 80 ของเป้าหมาย <b>ตัวบ่งชี้เชิงคุณภาพ</b> ความพึงพอใจของผู้ร่วมกิจกรรมทั้งโครงการพอใจในทุกด้านมากกว่า 3.5 จาก 5 <b>เวลา</b> การจัดโครงการเป็นไปตามระยะเวลาที่กำหนด <b>ต้นทุน</b> การเบิกจ่ายไม่เกินวงเงินงบประมาณที่ได้รับอนุมัติ	เงินรายได้ 59,600	เงินรายได้ 15,000			
ภ.237	โครงการกิจกรรมบำเพ็ญประโยชน์และอนุรักษ์สิ่งแวดล้อม	นางสาว ศรีสัจจา เป่าจัน	✓				การดำเนินงานวางแผนการจัดกิจกรรม	ระยะเวลา -	งบประมาณ -	<b>ตัวบ่งชี้เชิงปริมาณ</b> ผู้เข้าร่วมโครงการไม่ต่ำกว่าร้อยละ 80 ของเป้าหมาย <b>ตัวบ่งชี้เชิงคุณภาพ</b> ความพึงพอใจของผู้ร่วมกิจกรรมทั้งโครงการพอใจในทุกด้านมากกว่า 3.5 จาก 5 <b>เวลา</b> การจัดโครงการเป็นไปตามระยะเวลาที่กำหนด <b>ต้นทุน</b> การเบิกจ่ายไม่เกินวงเงินงบประมาณที่ได้รับอนุมัติ	เงินรายได้ 34,960 แหล่งอื่น 20,000	เงินรายได้ - แหล่งอื่น -			

แบบสอบถามการติดตามและประเมินผลแผนปฏิบัติการประจำปี 2559 คณะเภสัชศาสตร์ มหาวิทยาลัยนครสวรรค์  
ครั้งที่ 1 (1 ตุลาคม 2558 - 31 มกราคม 2559)

ยุทธศาสตร์ที่ 2 การจัดการหลักสูตรที่ส่งเสริมสมรรถนะของผู้เรียนและระบบการเรียนรู้ที่มีประสิทธิภาพ

(1) รหัส โครงการ	(2) ชื่อโครงการ	(3) ผู้รับผิดชอบโครงการ ผู้ให้ข้อมูล	(4)สถานะโครงการ				(5) รายงานความก้าวหน้า กรณีอยู่ระหว่างดำเนินการ			(6) กรณีเสร็จสิ้นโครงการแล้ว การดำเนินงานตามตัวบ่งชี้ของโครงการ (KPIs)				(7) ปัญหา/อุปสรรค และแนวทางแก้ไข (กรณีเลื่อน/ยกเลิก โครงการ)	
			อยู่ในช่วง ดำเนิน โครงการ	เสร็จ เรียบร้อยแล้ว	เลื่อน โครงการ	ขอ ยกเลิก โครงการ	ด้านกิจกรรม	ด้านระยะเวลา	ด้าน งบประมาณ	ผลการดำเนินงาน	งบประมาณ		บรรลุ		ไม่บรรลุ
											ที่ได้รับ	ที่ใช้จริง			
ภ.238	กิจกรรมวิชาการที่ส่งเสริมคุณลักษณะบัณฑิตที่พึงประสงค์	นางสาว ศรีสัจจา เปาเงิน	✓				การดำเนินงาน กิจกรรมการส่งเสริมการแข่งขันและพัฒนาทักษะการแสดงออกทางทักษะวิชาการ ทักษะวิชาชีพ ทักษะชีวิต และภาษาอังกฤษ <u>ปัญหาอุปสรรค</u> -	ระยะเวลา แข่งขันวันที่ 12 มีนาคม 2559 กทม.  <u>ปัญหาอุปสรรค</u> -	งบประมาณ -  <u>ปัญหาอุปสรรค</u> -	<u>ตัวบ่งชี้เชิงปริมาณ</u> ผู้เข้าร่วมโครงการไม่ต่ำกว่าร้อยละ 80 ของเป้าหมาย <u>ตัวบ่งชี้เชิงคุณภาพ</u> ความพึงพอใจของผู้ร่วมกิจกรรมทั้งโครงการพอใจในทุกด้านมากกว่า 3.5 จาก 5 <u>เวลา</u> การจัดโครงการเป็นไปตามระยะเวลาที่กำหนด <u>ต้นทุน</u> การเบิกจ่ายไม่เกินวงเงินงบประมาณที่ได้รับอนุมัติ	เงินรายได้ 149,840 แหล่งอื่น -	เงินรายได้ 9,100 แหล่งอื่น -			
ภ.239	โครงการส่งเสริมคุณธรรมและจริยธรรมสำหรับว่าที่บัณฑิตและบัณฑิตใหม่ คณะเภสัชศาสตร์	นางสาว ศรีสัจจา เปาเงิน	✓				การดำเนินงาน 1) กิจกรรมปัจฉิมนิเทศ 2) กิจกรรมแสดงความยินดีกับการสำเร็จการศึกษาของนิสิตชั้นปีที่ 6 สาขาบริบาลเภสัชกรรมและนิสิตชั้นปีที่ 4 สาขาวิทยาศาสตร์ เครื่องสำอาง (Goodbye senior) 3) กิจกรรมแสดงความยินดีกับบัณฑิตในการรับพระราชทานปริญญาบัตรของบัณฑิตประจำปีการศึกษา 2557 4) กิจกรรมสร้างสื่อประชาสัมพันธ์ และประกวดทักษะการแสดงออกด้านภาพถ่ายและเทคโนโลยีสารสนเทศ	ระยะเวลา 1)25-26 เม.ย. 59 2)5มี.ค. 59 3)17-19 ธ.ค. 58 4)19 มี.ค.59 <u>ปัญหาอุปสรรค</u> -	งบประมาณ -  <u>ปัญหาอุปสรรค</u> -	<u>ตัวบ่งชี้เชิงปริมาณ</u> ผู้เข้าร่วมโครงการไม่ต่ำกว่าร้อยละ 80 ของเป้าหมาย <u>ตัวบ่งชี้เชิงคุณภาพ</u> ความพึงพอใจของผู้ร่วมกิจกรรมทั้งโครงการพอใจในทุกด้านมากกว่า 3.5 จาก 5 <u>เวลา</u> การจัดโครงการเป็นไปตามระยะเวลาที่กำหนด <u>ต้นทุน</u> การเบิกจ่ายไม่เกินวงเงินงบประมาณที่ได้รับอนุมัติ	เงินรายได้ 105,000	เงินรายได้ -			

แบบสอบถามการติดตามและประเมินผลแผนปฏิบัติการประจำปี 2559 คณะเภสัชศาสตร์ มหาวิทยาลัยนครสวรรค์  
ครั้งที่ 1 (1 ตุลาคม 2558 - 31 มกราคม 2559)

ยุทธศาสตร์ที่ 2 การจัดการหลักสูตรที่ส่งเสริมสมรรถนะของผู้เรียนและระบบการเรียนรู้ที่มีประสิทธิภาพ

(1) รหัส โครงการ	(2) ชื่อโครงการ	(3) ผู้รับผิดชอบโครงการ ผู้ให้ข้อมูล	(4)สถานะโครงการ				(5) รายงานความก้าวหน้า กรณีอยู่ระหว่างดำเนินการ			(6) กรณีเสร็จสิ้นโครงการแล้ว การดำเนินงานตามตัวบ่งชี้ของโครงการ (KPIs)				(7) ปัญหา/อุปสรรค และแนวทางแก้ไข (กรณีเลื่อน/ยกเลิก โครงการ)	
			อยู่ในช่วง ดำเนิน โครงการ	เสร็จ เรียบร้อยแล้ว	เลื่อน โครงการ	ขอ ยกเลิก โครงการ	ด้านกิจกรรม	ด้านระยะเวลา	ด้าน งบประมาณ	ผลการดำเนินงาน	งบประมาณ		บรรลุ		ไม่บรรลุ
											ที่ได้รับ	ที่ใช้จริง			
ภ.240	โครงการกิจกรรมส่งเสริมศิลปะและวัฒนธรรม	นางสาว ศรีสัจจา เปาจีน	✓				<p>การดำเนินงาน</p> <p>1) กิจกรรมประกวดร้องเพลง ไทย ไทยสากล ไทยลูกทุ่งคู่ดาวดวงใหม่ครั้งที่ 10 และการประกวดดนตรีโฟล์คของครั้งที่ 5</p> <p>2) กิจกรรมจัดหาและการซ่อมบำรุงเครื่องดนตรีไทยและดนตรีสากลเพื่อพัฒนาทักษะของนิสิต</p> <p>3) กิจกรรมทำนุบำรุงศิลปะและวัฒนธรรม สืบสานประเพณีลอยกระทง</p> <p><u>ปัญหาอุปสรรค</u></p> <p>-</p>	<p>ระยะเวลา</p> <p>1)17ม.ค.59</p> <p>2)รอดำเนินการ</p> <p>3)14พ.ย.59</p> <p><u>ปัญหาอุปสรรค</u></p> <p>-</p>	<p>งบประมาณ</p> <p>-</p> <p><u>ปัญหาอุปสรรค</u></p> <p>-</p>	<p><u>ตัวบ่งชี้เชิงปริมาณ</u></p> <p>ผู้เข้าร่วมโครงการไม่ต่ำกว่าร้อยละ 80 ของเป้าหมาย</p> <p><u>ตัวบ่งชี้เชิงคุณภาพ</u></p> <p>ความพึงพอใจของผู้ร่วมกิจกรรมทั้งโครงการพอใจในทุกด้านมากกว่า 3.5 จาก 5</p> <p><u>เวลา</u></p> <p>การจัดโครงการเป็นไปตามระยะเวลาที่กำหนด</p> <p><u>ต้นทุน</u></p> <p>การเบิกจ่ายไม่เกินวงเงินงบประมาณที่ได้รับอนุมัติ</p>	<p>เงินรายได้</p> <p>28,000</p>	<p>เงินรายได้</p> <p>-</p>			
ภ.241	โครงการอบรมประชุมสัมมนา เพื่อประกันคุณภาพและสร้างเครือข่ายการจัดกิจกรรมนิสิต คณะเภสัชศาสตร์	นางสาว ศรีสัจจา เปาจีน	✓				<p>การดำเนินงาน</p> <p>1) กิจกรรมอบรมประชุมสัมมนาเพื่อประกันคุณภาพการจัดกิจกรรมนิสิต</p> <p>2) กิจกรรมการร่วมประชุม สัจจรและร่วมจัดกิจกรรมของตัวแทนจากสโมสรนิสิตคณะเภสัชศาสตร์ร่วมกับสหพันธ์นิสิตนักศึกษาคณะเภสัชศาสตร์แห่งประเทศไทย</p> <p>3) กิจกรรมค่ายเยาวชนคนกล้ามะกอกฤดูร้อน ครั้งที่ 21</p> <p>4) กิจกรรมค่ายแรกพบนิสิตใหม่คณะเภสัชศาสตร์ ครั้งที่ 6</p> <p>5) กิจกรรมพัฒนาปรับปรุงสถานที่ฯ</p>	<p>ระยะเวลา</p> <p>1)จัดประชุมตลอดปีการศึกษา 2558</p> <p>2)จัดประชุมตลอดปีการศึกษา 2558</p> <p>3)12-15 พ.ค. 59</p> <p>4)รอดำเนินการ</p> <p>5)รอดำเนินการ</p> <p><u>ปัญหาอุปสรรค</u></p> <p>-</p>	<p>งบประมาณ</p> <p>-</p> <p><u>ปัญหาอุปสรรค</u></p> <p>-</p>	<p><u>ตัวบ่งชี้เชิงปริมาณ</u></p> <p>ผู้เข้าร่วมโครงการไม่ต่ำกว่าร้อยละ 80 ของเป้าหมาย</p> <p><u>ตัวบ่งชี้เชิงคุณภาพ</u></p> <p>ความพึงพอใจของผู้ร่วมกิจกรรมทั้งโครงการพอใจในทุกด้านมากกว่า 3.5 จาก 5</p> <p><u>เวลา</u></p> <p>การจัดโครงการเป็นไปตามระยะเวลาที่กำหนด</p> <p><u>ต้นทุน</u></p> <p>การเบิกจ่ายไม่เกินวงเงินงบประมาณที่ได้รับอนุมัติ</p>	<p>เงินรายได้</p> <p>185,000</p> <p>แหล่งอื่น</p> <p>60,000</p>	<p>เงินรายได้</p> <p>5,312</p> <p>แหล่งอื่น</p> <p>-</p>			

แบบสอบถามการติดตามและประเมินผลแผนปฏิบัติการประจำปี 2559 คณะเภสัชศาสตร์ มหาวิทยาลัยนครสวรรค์

ครั้งที่ 1 (1 ตุลาคม 2558 - 31 มกราคม 2559)

ยุทธศาสตร์ที่ 2 การจัดการหลักสูตรที่ส่งเสริมสมรรถนะของผู้เรียนและระบบการเรียนรู้ที่มีประสิทธิภาพ

(1) รหัส โครงการ	(2) ชื่อโครงการ	(3) ผู้รับผิดชอบโครงการ ผู้ให้ข้อมูล	(4)สถานะโครงการ				(5) รายงานความก้าวหน้า กรณีอยู่ระหว่างดำเนินการ			(6) กรณีเสร็จสิ้นโครงการแล้ว การดำเนินงานตามตัวบ่งชี้ของโครงการ (KPIs)				(7) ปัญหา/อุปสรรค และแนวทางแก้ไข (กรณีเลื่อน/ยกเลิก โครงการ)	
			อยู่ในช่วง ดำเนิน โครงการ	เสร็จ เรียบร้อยแล้ว	เลื่อน โครงการ	ขอ ยกเลิก โครงการ	ด้านกิจกรรม	ด้านระยะเวลา	ด้าน งบประมาณ	ผลการดำเนินงาน	งบประมาณ		บรรลุ		ไม่บรรลุ
											ที่ได้รับ	ที่ใช้จริง			
ภ.243	โครงการการศึกษาดูงาน เภสัชกรรมชุมชนใน ประเทศ	ผู้ช่วยคณบดีฝ่ายวิชาการ	✓				การดำเนินงาน -	ระยะเวลา -	งบประมาณ -	<b>ตัวบ่งชี้เชิงปริมาณ</b> 1. จำนวนนิสิตที่เข้าร่วมโครงการไม่น้อยกว่า ร้อย ละ 100 ของเป้าหมาย 2. จำนวนสถานปฏิบัติการเภสัชกรรมชุมชนที่มี คุณภาพที่มีการศึกษาดูงานจำนวน 2 แห่ง <b>ตัวบ่งชี้เชิงคุณภาพ</b> นิสิตมีความเข้าใจเกี่ยวกับลักษณะการใช้โปรแกรม คอมพิวเตอร์ในการบริการงานด้านเภสัชกรรม ปริบาล และการบริหาร จัดการ ร้านยา ในระดับดี ขึ้นไป โดยมีคะแนนเฉลี่ย 3.5 ขึ้นไป (ประเมินจาก แบบสอบถาม ระดับคะแนน 1-5) <b>เวลา</b> การดำเนินการโครงการเป็นไปตามระยะเวลาที่ กำหนด <b>ต้นทุน</b> การเบิกค่าใช้จ่ายในโครงการเป็นไปตามแผน	เงินรายได้ 20,820	เงินรายได้ -			
ภ.246	โครงการเผยแพร่ผลงาน วิชาการสำหรับนิสิตระดับ บัณฑิตศึกษา สาขาวิชา เภสัชกรรมชุมชน	ผู้ช่วยฝ่ายวิชาการ	✓				การดำเนินงาน -	ระยะเวลา -	งบประมาณ -	<b>ตัวบ่งชี้เชิงปริมาณ</b> มีจำนวนนิสิตได้เข้าร่วมนำเสนอผลงานทางวิชาการ อย่างน้อย 10 ผลงาน <b>ตัวบ่งชี้เชิงคุณภาพ</b> นิสิตผู้เข้าร่วมโครงการมีทัศนคติที่ดี และมีความ มั่นใจในทักษะการนำเสนอ และแลกเปลี่ยนความรู้ และวิชาการใหม่ ๆ กับนักวิชาการจากต่างสถาบัน อย่างสร้างสรรค์ ในระดับดีขึ้นไป (วัดจาก แบบสอบถาม คะแนน 1-5 ได้คะแนน 3.5 ขึ้นไป) <b>เวลา</b> การดำเนินการโครงการเป็นไปตามระยะเวลาที่ กำหนด <b>ต้นทุน</b> การเบิกค่าใช้จ่ายในโครงการเป็นไปตามแผน	เงินรายได้ 100,000	เงินรายได้ -			



แบบสอบถามการติดตามและประเมินผลแผนปฏิบัติการประจำปี 2559 คณะเภสัชศาสตร์ มหาวิทยาลัยนครสวรรค์

ครั้งที่ 1 (1 ตุลาคม 2558 - 31 มกราคม 2559)

ยุทธศาสตร์ที่ 2 การจัดการหลักสูตรที่ส่งเสริมสมรรถนะของผู้เรียนและระบบการเรียนรู้ที่มีประสิทธิภาพ

(1) รหัส โครงการ	(2) ชื่อโครงการ	(3) ผู้รับผิดชอบโครงการ ผู้ให้ข้อมูล	(4)สถานะโครงการ				(5) รายงานความก้าวหน้า กรณีอยู่ระหว่างดำเนินการ			(6) กรณีเสร็จสิ้นโครงการแล้ว การดำเนินงานตามตัวบ่งชี้ของโครงการ (KPIs)				(7) ปัญหา/อุปสรรค และแนวทางแก้ไข (กรณีเลื่อน/ยกเลิก โครงการ)	
			อยู่ในช่วง ดำเนิน โครงการ	เสร็จ เรียบร้อยแล้ว	เลื่อน โครงการ	ขอ ยกเลิก โครงการ	ด้านกิจกรรม	ด้านระยะเวลา	ด้าน งบประมาณ	ผลการดำเนินงาน	งบประมาณ		บรรลุ		ไม่บรรลุ
											ที่ได้รับ	ที่ใช้จริง			
ภ.247	โครงการปฐมนิเทศนิสิต ระดับบัณฑิตศึกษา ปีการศึกษา 2559	รองคณบดีฝ่ายวิจัย พัฒนาบุคลากรและการ ต่างประเทศ	✓				การดำเนินงาน จะดำเนินการ ประเมินเดือน สิงหาคม 2559 <u>ปัญหาอุปสรรค</u> -	<u>ระยะเวลา</u> - <u>ปัญหาอุปสรรค</u> -	<u>งบประมาณ</u>  <u>ปัญหาอุปสรรค</u> -	<u>ตัวบ่งชี้เชิงปริมาณ</u> 1. จำนวนนิสิตที่เข้าร่วมการสัมมนาไม่น้อยกว่า ร้อย ละ 80 ของจำนวนนิสิตระดับบัณฑิตศึกษาของ คณะ 2. จำนวนอาจารย์ที่เข้าร่วมการสัมมนา ไม่น้อยกว่า ร้อยละ 50 ของจำนวนคณาจารย์ระดับ บัณฑิตศึกษา 3. สรุปรายงานการสัมมนา <u>ตัวบ่งชี้เชิงคุณภาพ</u> 1. นิสิตมีทัศนคติที่ดีต่อมหาวิทยาลัยนครสวรรค์ (ประเมินจากแบบสอบถามที่ทัศนคติ มีคะแนน เฉลี่ยไม่ต่ำกว่า 3.5 จากสเกล 1-5) 2. นิสิตมีความเข้าใจรายละเอียดและการจัดการ เรียนการสอนของหลักสูตรมากกว่าก่อนการ ปฐมนิเทศอย่างน้อยร้อยละ 50 (ประเมินจาก แบบวัดความเข้าใจ) 3. นิสิตมีความสัมพันธ์อันดีต่อกัน และมี ความสัมพันธ์อันดีกับอาจารย์ <u>เวลา</u> การดำเนินการโครงการเป็นไปตามระยะเวลาที่ กำหนด <u>ผลการดำเนินงานตามตัวบ่งชี้</u> <u>ต้นทุน</u> การเบิกค่าใช้จ่ายในโครงการเป็นไปตามแผน	เงินรายได้ 20,000	เงินรายได้ -			

แบบสอบถามการติดตามและประเมินผลแผนปฏิบัติการประจำปี 2559 คณะเภสัชศาสตร์ มหาวิทยาลัยนครสวรรค์  
ครั้งที่ 1 (1 ตุลาคม 2558 - 31 มกราคม 2559)

ยุทธศาสตร์ที่ 2 การจัดการหลักสูตรที่ส่งเสริมสมรรถนะของผู้เรียนและระบบการเรียนรู้ที่มีประสิทธิภาพ

(1) รหัส โครงการ	(2) ชื่อโครงการ	(3) ผู้รับผิดชอบโครงการ ผู้ให้ข้อมูล	(4)สถานะโครงการ				(5) รายงานความก้าวหน้า กรณีอยู่ระหว่างดำเนินการ			(6) กรณีเสร็จสิ้นโครงการแล้ว การดำเนินงานตามตัวบ่งชี้ของโครงการ (KPIs)				(7) ปัญหา/อุปสรรค และแนวทางแก้ไข (กรณีเลื่อน/ยกเลิก โครงการ)	
			อยู่ในช่วง ดำเนิน โครงการ	เสร็จ เรียบร้อยแล้ว	เลื่อน โครงการ	ขอ ยกเลิก โครงการ	ด้านกิจกรรม	ด้านระยะเวลา	ด้าน งบประมาณ	ผลการดำเนินงาน	งบประมาณ		บรรลุ		ไม่บรรลุ
											ที่ได้รับ	ที่ใช้จริง			
ภ.248	สัมมนาเชิงวิชาการระดับบัณฑิตศึกษา	รองคณบดีฝ่ายวิชาการและเภสัชศาสตร์ศึกษา	✓				การดำเนินงาน -	ระยะเวลา -	งบประมาณ -	<b>ตัวบ่งชี้เชิงปริมาณ</b> 1. สัมมนาเชิงวิชาการโดย อาจารย์และนิสิตระดับบัณฑิตศึกษาหรือวิทยากรจากต่างสถาบันทั้งในประเทศและต่างประเทศ 2. รายงานการสัมมนา 3. มีนิสิตและอาจารย์เข้าร่วมโครงการเฉลี่ยไม่ต่ำกว่าร้อยละ 80 ของเป้าหมาย <b>ตัวบ่งชี้เชิงคุณภาพ</b> 1. นิสิตระดับบัณฑิตศึกษาได้ฝึกทักษะการพูด ฟัง การวิเคราะห์และวิจารณ์งานวิชาการอย่างสร้างสรรค์ 2. มีการแลกเปลี่ยนความรู้ทางวิชาการระหว่างนิสิตและอาจารย์ 3. ผลการประเมินความพึงพอใจจากผู้เข้าร่วมสัมมนาเฉลี่ยระดับตั้งแต่ 3.5 (ประเมินจากแบบสอบถามสเกล 5 ระดับ) <b>เวลา</b> การดำเนินการโครงการเป็นไปตามระยะเวลาที่กำหนด <b>ต้นทุน</b> การเบิกค่าใช้จ่ายในโครงการเป็นไปตามแผน	เงินรายได้ 50,000	ภาคที่ 1/58 13,680  ภาคที่2/58 12,420  รวมใช้เงิน ไปแล้ว 26,100			

แบบสอบถามการติดตามและประเมินผลแผนปฏิบัติการประจำปี 2559 คณะเภสัชศาสตร์ มหาวิทยาลัยนครสวรรค์

ครั้งที่ 1 (ตุลาคม 2558 – มกราคม 2559)

ยุทธศาสตร์ที่ 3 การบริหารการวิจัยที่มีประสิทธิภาพ

(1) รหัส โครงการ	(2) ชื่อโครงการ	(3) ผู้รับผิดชอบโครงการ ผู้ให้ข้อมูล	(4)สถานะโครงการ				(5) รายงานความก้าวหน้า กรณีอยู่ระหว่างดำเนินการ			(6) กรณีเสร็จสิ้นโครงการแล้ว การดำเนินงานตามตัวบ่งชี้ของโครงการ (KPIs)				(7) ปัญหา/อุปสรรค และแนวทางแก้ไข (กรณีเลื่อน/ยกเลิก โครงการ)	
			อยู่ในช่วง ดำเนิน โครงการ	เสร็จ เรียบร้อย แล้ว	เลื่อน โครงการ	ขอ ยกเลิก โครงการ	ด้านกิจกรรม	ด้านระยะเวลา	ด้าน งบประมาณ	ผลการดำเนินงาน	งบประมาณ		บรรลุ		ไม่บรรลุ
											ที่ได้รับ	ที่ใช้จริง			
ภ.302	การจัดประชุมวิชาการเชิงปฏิบัติการส่งเสริมด้านการวิจัย	รองคณบดีฝ่ายวิจัย พัฒนาบุคลากรและการ ต่างประเทศ	✓				การดำเนินงาน จัดประชุม ครั้งที่ 1 “แนะนำแนว ทางการเขียนโครง ร่างวิจัย ทุน มหาวิทยาลัย นครสวรรค์ (เงิน รายได้)”	ระยะเวลา วันที่ 12 พฤศจิกายน 2558 เวลา 12.00 – 13.00 น. ณ ห้องประชุม ภ.2208 คณะ เภสัชศาสตร์ มหาวิทยาลัย นครสวรรค์	งบประมาณ เบิกค่าใช้จ่าย 600 บาท	<u>ตัวบ่งชี้เชิงปริมาณ</u> การประชุมเชิงวิชาการอย่างน้อย 1 ครั้ง <u>ตัวบ่งชี้เชิงคุณภาพ</u> ผู้เข้าร่วมได้รับความรู้ตามหัวข้อที่กำหนด <u>เวลา</u> การจัดโครงการเป็นไปตามระยะเวลาที่กำหนด <u>ต้นทุน</u> การเบิกจ่ายไม่เกินวงเงินงบประมาณที่ได้รับ อนุมัติ	เงินรายได้ 65,000	เงินรายได้ 600			
ภ.303	พัฒนาห้องปฏิบัติการเพื่อ ความปลอดภัย ในคณะเภสัช ศาสตร์	รองคณบดีฝ่ายวิจัย พัฒนาบุคลากรและการ ต่างประเทศ	✓			การดำเนินงาน 1. มีการประเมินห้อง Lab โดยใช้แบบ ประเมินของ ESPREl ครั้งที่ 1 2. มีการอบรม labsaffty ให้นิสิต Cos Senia Project 3. มีการประชุม ห้องปฏิบัติการ จำนวน 4 ครั้ง	ระยะเวลา เป็นไปตามที่ กำหนด	งบประมาณ -	<u>ตัวบ่งชี้เชิงปริมาณ</u> 1. อบรมเรื่องมาตรฐานความปลอดภัยใน ห้องปฏิบัติการ ปีละอย่างน้อย 2 ครั้ง 2. ประเมินห้องปฏิบัติการทุกห้อง ปีละอย่างน้อย 2 ครั้ง 3. กำจัดของเสียอันตรายอย่างน้อยปีละ 2 ครั้ง <u>ตัวบ่งชี้เชิงคุณภาพ</u> ห้องปฏิบัติการผ่านเกณฑ์มาตรฐานไม่ต่ำกว่า ร้อยละ 80 <u>เวลา</u> การจัดโครงการเป็นไปตามระยะเวลาที่กำหนด <u>ต้นทุน</u> การเบิกจ่ายไม่เกินวงเงินงบประมาณที่ได้รับ อนุมัติ	เงินรายได้ 72,500	เงินรายได้ 1,210				

แบบสอบถามการติดตามและประเมินผลแผนปฏิบัติการประจำปี 2559 คณะเภสัชศาสตร์ มหาวิทยาลัยนครสวรรค์

ครั้งที่ 1 (ตุลาคม 2558 - มกราคม 2559)

ยุทธศาสตร์ที่ 3 การบริหารการวิจัยที่มีประสิทธิภาพ

(1) รหัส โครงการ	(2) ชื่อโครงการ	(3) ผู้รับผิดชอบโครงการ ผู้ให้ข้อมูล	(4)สถานะโครงการ				(5) รายงานความก้าวหน้า กรณีอยู่ระหว่างดำเนินการ			(6) กรณีเสร็จสิ้นโครงการแล้ว การดำเนินงานตามตัวบ่งชี้ของโครงการ (KPIs)				(7) ปัญหา/อุปสรรค และแนวทางแก้ไข (กรณีเลื่อน/ยกเลิก โครงการ)	
			อยู่ในช่วง ดำเนิน โครงการ	เสร็จ เรียบร้อยแล้ว	เลื่อน โครงการ	ขอ ยกเลิก โครงการ	ด้านกิจกรรม	ด้านระยะเวลา	ด้าน งบประมาณ	ผลการดำเนินงาน	งบประมาณ		บรรลุ		ไม่บรรลุ
											ที่ได้รับ	ที่ใช้จริง			
ภ.304	โครงการสัมมนาและสังสรรค์ วรรณกรรม	ดร.จันทิมา เมทนีธร ผศ.อรรรัตน์ โลหิตนาวิ	✓				การดำเนินงาน มีการจัดกิจกรรม การสังสรรค์ วรรณกรรมทั้งสิ้น 15 ครั้ง ปัญหาอุปสรรค ไม่มี	ระยะเวลา เป็นไปตามแผน  ปัญหาอุปสรรค ไม่มี	งบประมาณ 9,533  ปัญหาอุปสรรค ไม่มี	<b>ตัวบ่งชี้เชิงปริมาณ</b> 1. มีการจัดสัมมนา/สังสรรค์วรรณกรรมไม่ต่ำกว่า 30 ครั้ง 2. จำนวนผู้เข้าร่วมโครงการ (อาจารย์ นิสิต วิทยากร และผู้สนใจ) โดยเฉลี่ยตลอดโครงการ ไม่ต่ำกว่า 15 คน/ครั้ง <b>ตัวบ่งชี้เชิงคุณภาพ</b> 1. ผู้เข้าร่วมโครงการได้ฝึกฝนการใช้ทักษะ ภาษาอังกฤษ - ด้านการพูดและการฟัง (โดยการประเมินตนเอง) - ด้านการนำเสนอ อย่างน้อย 20 คน (ไม่นับซ้ำ) 2. ผู้เข้าร่วมโครงการได้รับความรู้เพิ่มขึ้นในงานวิจัย ในแขนงต่างๆ (โดยการประเมินตนเอง) <b>เวลา</b> การจัดโครงการเป็นไปตามระยะเวลาที่กำหนด <b>ต้นทุน</b> การเบิกจ่ายไม่เกินวงเงินงบประมาณที่ได้รับอนุมัติ	แหล่งอื่น 53,000	แหล่งอื่น 9,533			

แบบสอบถามการติดตามและประเมินผลแผนปฏิบัติการประจำปี 2559 คณะเภสัชศาสตร์ มหาวิทยาลัยนครสวรรค์

ครั้งที่ 1 (1 ตุลาคม 2558 – 31 มกราคม 2559)

ยุทธศาสตร์ที่ 4 การบริการวิชาการเชิงรุกที่ตอบสนองต่อความต้องการของชุมชนและสังคม

(1) รหัส โครงการ	(2) ชื่อโครงการ	(3) ผู้รับผิดชอบโครงการ ผู้ให้ข้อมูล	(4)สถานะโครงการ				(5) รายงานความก้าวหน้า กรณีอยู่ระหว่างดำเนินการ			(6) กรณีเสร็จสิ้นโครงการแล้ว การดำเนินงานตามตัวบ่งชี้ของโครงการ (KPIs)				(7) ปัญหา/อุปสรรค และแนวทางแก้ไข (กรณีเลื่อน/ยกเลิก โครงการ)	
			อยู่ในช่วง ดำเนิน โครงการ	เสร็จ เรียบร้อยแล้ว	เลื่อน โครงการ	ขอ ยกเลิก โครงการ	ด้านกิจกรรม	ด้านระยะเวลา	ด้าน งบประมาณ	ผลการดำเนินงาน	งบประมาณ		บรรลุ		ไม่บรรลุ
											ที่ได้รับ	ที่ใช้จริง			
ภ.401	โครงการบูรณาการความรู้ จากการฝึกปฏิบัติ การแพทย์ทางเลือกเข้ากับ การบริการวิชาการในชุมชน	ผศ.ดร.อัมพวรรณ ศรีวีไล	✓				การดำเนินงาน -	ระยะเวลา -	งบประมาณ -	<b>ตัวบ่งชี้เชิงปริมาณ</b> 1. ผู้เข้าร่วมโครงการจำนวน 370 คนประกอบด้วยนิสิต ออกให้บริการวิชาการในชุมชน จำนวน 5 คน อาจารย์/บุคลากร 2 คน อบรมให้ความรู้ / ศึกษาดู งาน / ให้บริการด้านสุขภาพกับผู้สูงอายุ นักเรียน ประชาชนทั่วไป /300 คน มีผู้เข้าร่วมโครงการไม่น้อย กว่า ร้อยละ 80 2. ผู้เข้าร่วมอบรมมีความรู้เพิ่มขึ้น จำนวนไม่น้อยกว่า ร้อยละ 85 3. รายงานสรุป ประเมินผลการดำเนินโครงการ จำนวน 1ชุด <b>ตัวบ่งชี้เชิงคุณภาพ</b> 1. นิสิตที่เข้าร่วมโครงการมีความพึงพอใจโดยมีระดับ คะแนนเฉลี่ยไม่น้อยกว่า 3.5 (จากระดับคะแนน 5) 2. ผู้สูงอายุ นักเรียนประชาชนทั่วไปที่เข้าร่วมโครงการ มีความพึงพอใจโดยมีระดับคะแนนเฉลี่ยไม่น้อยกว่า 3.5 (จากระดับคะแนน 5) การจัดโครงการเป็นไปตามระยะเวลาที่กำหนด <b>ต้นทุน</b> การเบิกจ่ายไม่เกินวงเงินงบประมาณที่ได้รับอนุมัติ	รายได้ 30,000 แหล่งอื่น 15,000	รายได้ 4,406 แหล่งอื่น -			
ภ.402	Herbal Cosmetic Fair ครั้งที่ 8	หัวหน้าภาควิชาเภสัชเคมี และเภสัชเวท และ รศ.ดร.กรกนก อิงคินันท์	✓				การดำเนินงาน อยู่ระหว่าง เตรียมการ	ระยะเวลา เป็นไปตามที่ กำหนด	งบประมาณ -	<b>ตัวบ่งชี้เชิงปริมาณ</b> จำนวนนิสิตเข้าร่วมโครงการอย่างน้อยร้อยละ 100 <b>ตัวบ่งชี้เชิงคุณภาพ</b> นิสิตมีประสบการณ์ในการวิจัยพัฒนาผลิตภัณฑ์ เครื่องสำอางจากผลิตภัณฑ์ธรรมชาติ <b>เวลา</b> การจัดโครงการเป็นไปตามระยะเวลาที่กำหนด <b>ต้นทุน</b> การเบิกจ่ายไม่เกินวงเงินงบประมาณที่ได้รับอนุมัติ	รายได้ 19,200	รายได้ -			

แบบสอบถามการติดตามและประเมินผลแผนปฏิบัติการประจำปี 2559 คณะเภสัชศาสตร์ มหาวิทยาลัยนครสวรรค์

ครั้งที่ 1 (1 ตุลาคม 2558 – 31 มกราคม 2559)

ยุทธศาสตร์ที่ 4 การบริการวิชาการเชิงรุกที่ตอบสนองต่อความต้องการของชุมชนและสังคม

(1) รหัส โครงการ	(2) ชื่อโครงการ	(3) ผู้รับผิดชอบโครงการ ผู้ให้ข้อมูล	(4)สถานะโครงการ				(5) รายงานความก้าวหน้า กรณีอยู่ระหว่างดำเนินการ			(6) กรณีเสร็จสิ้นโครงการแล้ว การดำเนินงานตามตัวบ่งชี้ของโครงการ (KPIs)				(7) ปัญหา/อุปสรรค และแนวทางแก้ไข (กรณีเลื่อน/ยกเลิก โครงการ)		
			อยู่ในช่วง ดำเนิน โครงการ	เสร็จ เรียบร้อย แล้ว	เลื่อน โครงการ	ขอ ยกเลิก โครงการ	ด้านกิจกรรม	ด้านระยะเวลา	ด้าน งบประมาณ	ผลการดำเนินงาน	งบประมาณ		บรรลุ		ไม่บรรลุ	
											ที่ได้รับ	ที่ใช้จริง				
ภ.403	โครงการประชุมวิชาการส่งเสริมสมรรถนะการทำงานเจ้าพนักงานเภสัชกรรมโรงพยาบาลและเจ้าหน้าที่สาธารณสุขประจำปีงบประมาณ 2559	รองคณบดีฝ่ายกิจการนิสิตและบริการสังคม	✓				การดำเนินงานอยู่ระหว่างการขออนุมัติการดำเนินโครงการ	ระยะเวลาครั้งที่ 1 ช่วงเดือนพฤษภาคม ครั้งที่ 2 ช่วงเดือนกรกฎาคม	งบประมาณไม่เกินงบประมาณตามที่ได้รับการอนุมัติ	ไม่เกินงบประมาณตามที่ได้รับการอนุมัติ	ตัวบ่งชี้เชิงปริมาณ 1. มีการจัดงานประชุม ตั้งแต่ 2 ครั้ง ขึ้นไป 2. อาจารย์คณะเภสัชศาสตร์จากทั้ง 3 ภาควิชา และนักวิชาการในสายวิชาชีพเภสัชกรรม ร่วมเป็นวิทยากรในงานประชุม ครบทุกครั้งที่ 3. ผู้สนใจเข้าร่วมการประชุมไม่น้อยกว่าร้อยละ 80 ของเป้าหมายที่กำหนดไว้ ตัวบ่งชี้เชิงคุณภาพ ผลประเมินความพึงพอใจในการเข้าร่วมประชุมวิชาการไม่น้อยกว่า 3.5 จาก 5 เวลา การจัดโครงการเป็นไปตามระยะเวลาที่กำหนด ต้นทุน การเบิกจ่ายไม่เกินวงเงินงบประมาณที่ได้รับอนุมัติ	แหล่งอื่น 621,000	แหล่งอื่น -			
ภ.404	โครงการประชาสัมพันธ์และส่งเสริมการเผยแพร่ผลงานการบริการวิชาการคณะเภสัชศาสตร์	รองคณบดีฝ่ายกิจการนิสิตและบริการสังคม	✓				การดำเนินงานอยู่ระหว่างการขออนุมัติการดำเนินโครงการ	ระยะเวลา ตลอดปีงบประมาณ	งบประมาณไม่เกินงบประมาณตามที่ได้รับการอนุมัติ	ไม่เกินงบประมาณตามที่ได้รับการอนุมัติ	ตัวบ่งชี้เชิงปริมาณ 1. มีการเผยแพร่งานบริการวิชาการของคณะ สู่เวทีสาธารณะอย่างน้อย 1 ครั้ง 2. มีการจัดประชุมเพื่อแลกเปลี่ยนความคิดเห็นด้านงานบริการวิชาการอย่างน้อย 1 ครั้ง 3. ผู้สนใจเข้าร่วมโครงการไม่น้อยกว่าร้อยละ 80 ของเป้าหมายที่กำหนดไว้ ตัวบ่งชี้เชิงคุณภาพ ผลประเมินความพึงพอใจในการเข้าร่วมประชุมวิชาการไม่น้อยกว่า 3.5 จาก 5 เวลา การจัดโครงการเป็นไปตามระยะเวลาที่กำหนด ต้นทุน การเบิกจ่ายไม่เกินวงเงินงบประมาณที่ได้รับอนุมัติ	รายได้ 28,800	รายได้ -			

แบบสอบถามการติดตามและประเมินผลแผนปฏิบัติการประจำปี 2559 คณะเภสัชศาสตร์ มหาวิทยาลัยนครสวรรค์

ครั้งที่ 1 (1 ตุลาคม 2558 – 31 มกราคม 2559)

ยุทธศาสตร์ที่ 4 การบริการวิชาการเชิงรุกที่ตอบสนองต่อความต้องการของชุมชนและสังคม

(1) รหัส โครงการ	(2) ชื่อโครงการ	(3) ผู้รับผิดชอบโครงการ ผู้ให้ข้อมูล	(4)สถานะโครงการ				(5) รายงานความก้าวหน้า กรณีอยู่ระหว่างดำเนินการ			(6) กรณีเสร็จสิ้นโครงการแล้ว การดำเนินงานตามตัวบ่งชี้ของโครงการ (KPIs)				(7) ปัญหา/อุปสรรค และแนวทางแก้ไข (กรณีเลื่อน/ยกเลิก โครงการ)	
			อยู่ในช่วง ดำเนิน โครงการ	เสร็จ เรียบร้อยแล้ว	เลื่อน โครงการ	ขอ ยกเลิก โครงการ	ด้านกิจกรรม	ด้านระยะเวลา	ด้าน งบประมาณ	ผลการดำเนินงาน	งบประมาณ		บรรลุ		ไม่บรรลุ
											ที่ได้รับ	ที่ใช้จริง			
ภ.405	โครงการกิจกรรมรู้-รัก- สมุนไพรสำหรับนิสิต หลักสูตรวิทยาศาสตร์ เครื่องสำอาง	หัวหน้าภาควิชาเภสัชเคมี และเภสัชเวท และ รศ. ดร. กรกนก อิงคินันท์	√				การดำเนินงาน ดำเนินกิจกรรม แล้วอยู่ระหว่าง จัดทำรายงาน	ระยะเวลา เป็นไปตาม ระยะเวลาที่ กำหนด	งบประมาณ	<b>ตัวบ่งชี้เชิงปริมาณ</b> 1. จำนวนนิสิตเข้าร่วมโครงการอย่างน้อยร้อยละ 100 2. มีอาจารย์เข้าร่วมโครงการอย่างน้อย 1 ท่าน 3. มีนักเรียนเข้าร่วมโครงการอย่างน้อยร้อยละ 80 <b>ตัวบ่งชี้เชิงคุณภาพ</b> 1. นิสิตมีความพึงพอใจอยู่ในระดับมากกว่า 3.5 จาก คะแนน 5 2. ผู้เข้าร่วมอบรมมีความพึงพอใจอยู่ในระดับมากกว่า 3.5 จากคะแนน 5 <b>เวลา</b> การจัดโครงการเป็นไปตามระยะเวลาที่กำหนด <b>ต้นทุน</b> การเบิกจ่ายไม่เกินวงเงินงบประมาณที่ได้รับอนุมัติ	รายได้ 32,000	รายได้ 3,772.00			
ภ.406	โครงการเรียนรู้คุณค่า สมุนไพร	รศ. ดร. กรกนก อิงคินันท์	✓				การดำเนินงาน ได้ดำเนิน กิจกรรม บางส่วนแล้ว	ระยะเวลา เป็นไปตามที่ กำหนด	งบประมาณ -	<b>ตัวบ่งชี้เชิงปริมาณ</b> ร้อยละผู้เข้ารับบริการที่มีความรู้เพิ่มขึ้นจากการรับ บริการ 80 อาจารย์ บุคลากรทางวิทยาศาสตร์ สุขภาพ นิสิตนักศึกษา และผู้สนใจเข้าร่วมการประชุม ไม่น้อยกว่าร้อยละ 80 ของเป้าหมายที่กำหนดไว้ <b>ตัวบ่งชี้เชิงคุณภาพ</b> ร้อยละความพึงพอใจของผู้รับบริการ/หน่วยงาน/ องค์กรที่รับบริการวิชาการและวิชาชีพต่อประโยชน์ จากการบริการ 80 ผู้รับบริการพึงพอใจในกิจกรรมในระดับคะแนนเฉลี่ย มากกว่า 3.5 จาก 5 <b>เวลา</b> การจัดโครงการเป็นไปตามระยะเวลาที่กำหนด <b>ต้นทุน</b> การเบิกจ่ายไม่เกินวงเงินงบประมาณที่ได้รับอนุมัติ	รายได้ 40,000	รายได้ -			

แบบสอบถามการติดตามและประเมินผลแผนปฏิบัติการประจำปี 2559 คณะเภสัชศาสตร์ มหาวิทยาลัยนครสวรรค์  
ครั้งที่ 1 (1 ตุลาคม 2558 – 31 มกราคม 2559)

ยุทธศาสตร์ที่ 4 การบริการวิชาการเชิงรุกที่ตอบสนองต่อความต้องการของชุมชนและสังคม

(1) รหัส โครงการ	(2) ชื่อโครงการ	(3) ผู้รับผิดชอบโครงการ ผู้ให้ข้อมูล	(4)สถานะโครงการ				(5) รายงานความก้าวหน้า กรณีอยู่ระหว่างดำเนินการ			(6) กรณีเสร็จสิ้นโครงการแล้ว การดำเนินงานตามตัวบ่งชี้ของโครงการ (KPIs)				(7) ปัญหา/อุปสรรค และแนวทางแก้ไข (กรณีเลื่อน/ยกเลิก โครงการ)	
			อยู่ในช่วง ดำเนิน โครงการ	เสร็จ เรียบร้อย แล้ว	เลื่อน โครงการ	ขอ ยกเลิก โครงการ	ด้านกิจกรรม	ด้านระยะเวลา	ด้าน งบประมาณ	ผลการดำเนินงาน	งบประมาณ		บรรลุ		ไม่บรรลุ
											ที่ได้รับ	ที่ใช้จริง			
ภ.407	รักษาสภาพ ใส่ใจการใช้ยา กับร้านยาคณะเภสัชศาสตร์ มหาวิทยาลัยนครสวรรค์	ดร.ชวนชม ธนานิธัคคี	✓				การดำเนินงาน -	ระยะเวลา -	งบประมาณ -	<b>ตัวบ่งชี้เชิงปริมาณ</b> 1. ร้านยาเครือข่าย ไม่น้อยกว่าร้อยละ 80 ของ เป้าหมาย 2. เกิดเครือข่ายการดูแลผู้ป่วยระหว่างร้านยาและ โรงพยาบาล/สถานบริการสุขภาพอื่นๆ อย่างน้อย 1 แห่งหรือ 1 กิจกรรม 3. ผู้รับบริการไม่น้อยกว่าร้อยละ 80 ของเป้าหมาย <b>ตัวบ่งชี้เชิงคุณภาพ</b> 1. ความพึงพอใจของผู้ร่วมกิจกรรมในทุกด้านมากกว่า 3.5 จาก 5 2. เกิดแนวทางการดูแลผู้ป่วยระหว่างร้านยาและ โรงพยาบาล/สถานบริการสุขภาพ <b>เวลา</b> การจัดโครงการเป็นไปตามระยะเวลาที่กำหนด <b>ต้นทุน</b> การเบิกจ่ายไม่เกินวงเงินงบประมาณที่ได้รับอนุมัติ	รายได้ 30,000	รายได้ -			
ภ.408	“บ้านนี้...มีเภสัชกร”	ภาควิชาเภสัชกรรมปฏิบัติ	✓				การดำเนินงาน -	ระยะเวลา -	งบประมาณ -	<b>ตัวบ่งชี้เชิงปริมาณ</b> จำนวนนิสิตเภสัชศาสตร์ที่เข้าร่วมโครงการไม่ต่ำกว่า ร้อยละ 80 ของเป้าหมาย จำนวนครั้งในการเยี่ยมบ้าน ของนิสิตอย่างน้อย 2 ครั้งครบครัว จำนวนปัญหาด้าน ยาที่พบไม่น้อยกว่า 1 ปัญหาต่อครอบครัว <b>ตัวบ่งชี้เชิงคุณภาพ</b> ความพึงพอใจของอาจารย์และนิสิตผู้เข้าร่วมโครงการ ไม่ต่ำกว่า 3.5 ความพึงพอใจของผู้ป่วยและญาติผู้ป่วย ที่เข้าร่วมโครงการไม่ต่ำกว่า 3.5 <b>เวลา</b> การจัดโครงการเป็นไปตามระยะเวลาที่กำหนด การเบิกจ่ายไม่เกินวงเงินงบประมาณที่ได้รับอนุมัติ	รายได้ 10,000	รายได้ -			



แบบสอบถามการติดตามและประเมินผลแผนปฏิบัติการประจำปี 2559 คณะเภสัชศาสตร์ มหาวิทยาลัยนครสวรรค์  
ครั้งที่ 1 (1 ตุลาคม 2558 – 31 มกราคม 2559)

ยุทธศาสตร์ที่ 5 การสร้างเครือข่ายและภาคีการมีส่วนร่วม

(1) รหัส โครงการ	(2) ชื่อโครงการ	(3) ผู้รับผิดชอบโครงการ ผู้ให้ข้อมูล	(4)สถานะโครงการ				(5) รายงานความก้าวหน้า กรณีอยู่ระหว่างดำเนินการ			(6) กรณีเสร็จสิ้นโครงการแล้ว การดำเนินงานตามตัวบ่งชี้ของโครงการ (KPIs)				(7) ปัญหา/อุปสรรค และแนวทางแก้ไข (กรณีเลื่อน/ยกเลิก โครงการ)		
			อยู่ในช่วง ดำเนิน โครงการ	เสร็จ เรียบร้อยแล้ว	เลื่อน โครงการ	ขอ ยกเลิก โครงการ	ด้านกิจกรรม	ด้านระยะเวลา	ด้าน งบประมาณ	ผลการดำเนินงาน	งบประมาณ		บรรลุ		ไม่บรรลุ	
											ที่ได้รับ	ที่ใช้จริง				
ภ.501	การแลกเปลี่ยนเรียนรู้และสร้างเครือข่ายความร่วมมือด้านการวิจัย	รองคณบดีฝ่ายวิจัยพัฒนาบุคลากรและการต่างประเทศ	✓				การดำเนินงานอยู่ระหว่างการดำเนินการจัดทำข้อตกลงทางวิชาการ กับ Universiti Teknologi Mara, Malaysia	ระยะเวลา -	งบประมาณ -	<b>ตัวบ่งชี้เชิงปริมาณ</b> สถาบันที่มีความร่วมมือทางด้านการวิจัย อย่างน้อย 1 สถาบัน <b>ตัวบ่งชี้เชิงคุณภาพ</b> มีความร่วมมือทางงานวิจัย มีการแลกเปลี่ยนนักวิจัยและนิสิต	เงินรายได้ 215,000	เงินรายได้ -				
						ปัญหาอุปสรรค -	ปัญหาอุปสรรค -	ปัญหาอุปสรรค -	<b>เวลา</b> การจัดโครงการเป็นไปตามระยะเวลาที่กำหนด							
									<b>ต้นทุน</b> การเบิกจ่ายไม่เกินวงเงินงบประมาณที่ได้รับอนุมัติ							