

ตารางสรุปการติดตามและประเมินผลแผนปฏิบัติการประจำปี 2556
ครั้งที่ 1 (รอบ 3 เดือน 1 ตุลาคม 2555 - 31 ธันวาคม 2555)

ประเภทโครงการ	ยุทธศาสตร์ที่ 1			ยุทธศาสตร์ที่ 2			ยุทธศาสตร์ที่ 3			ยุทธศาสตร์ที่ 4			ยุทธศาสตร์ที่ 5			รวม		
	จำนวนโครงการ	ร้อยละของจำนวนโครงการในแผนงาน	ร้อยละของจำนวนโครงการทั้งหมด	จำนวนโครงการ	ร้อยละของจำนวนโครงการในแผนงาน	ร้อยละของจำนวนโครงการทั้งหมด	จำนวนโครงการ	ร้อยละของจำนวนโครงการในแผนงาน	ร้อยละของจำนวนโครงการทั้งหมด	จำนวนโครงการ	ร้อยละของจำนวนโครงการในแผนงาน	ร้อยละของจำนวนโครงการทั้งหมด	จำนวนโครงการ	ร้อยละของจำนวนโครงการในแผนงาน	ร้อยละของจำนวนโครงการทั้งหมด	จำนวนโครงการ	ร้อยละของจำนวนโครงการในแผนงาน	ร้อยละของจำนวนโครงการทั้งหมด
จำนวนโครงการตามแผน	22.00	100.00	25.00	48.00	100.00	54.55	9.00	100.00	10.23	8.00	100.00	9.09	1.00	100.00	1.14	88.00	-	100.00
โครงการที่อยู่ในช่วงดำเนินการและเป็นไปตามแผนดำเนินงาน	14.00	63.64	15.91	39.00	81.25	44.32	7.00	77.78	7.95	8.00	100.00	9.09	1.00	100.00	1.14	69.00	-	78.41
โครงการที่ดำเนินการแล้วเสร็จ	1.00	4.55	1.14	1.00	2.08	1.14	0.00	0.00	0.00	0.00	0.00	0.00	0.00	0.00	0.00	2.00	-	2.27
โครงการที่เลื่อน/ไม่เป็นไปตามแผนดำเนินงาน	0.00	0.00	0.00	0.00	0.00	0.00	0.00	0.00	0.00	0.00	0.00	0.00	0.00	0.00	0.00	0.00	-	0.00
โครงการที่ยกเลิกการดำเนินการ	0.00	0.00	0.00	0.00	0.00	0.00	0.00	0.00	0.00	0.00	0.00	0.00	0.00	0.00	0.00	0.00	-	0.00
โครงการที่ยังไม่ถึงระยะเวลาจัดโครงการ	7.00	31.82	7.95	8.00	16.67	9.09	2.00	22.22	2.27	0.00	0.00	0.00	0.00	0.00	0.00	17.00	-	19.32

กราฟสรุปการดำเนินการตามแผนปฏิบัติการประจำปี 2556 (ตามร้อยละของจำนวนโครงการตามยุทธศาสตร์)
ครั้งที่ 1 (รอบ 3 เดือน 1 ตุลาคม 2555 – 31 ธันวาคม 2555)

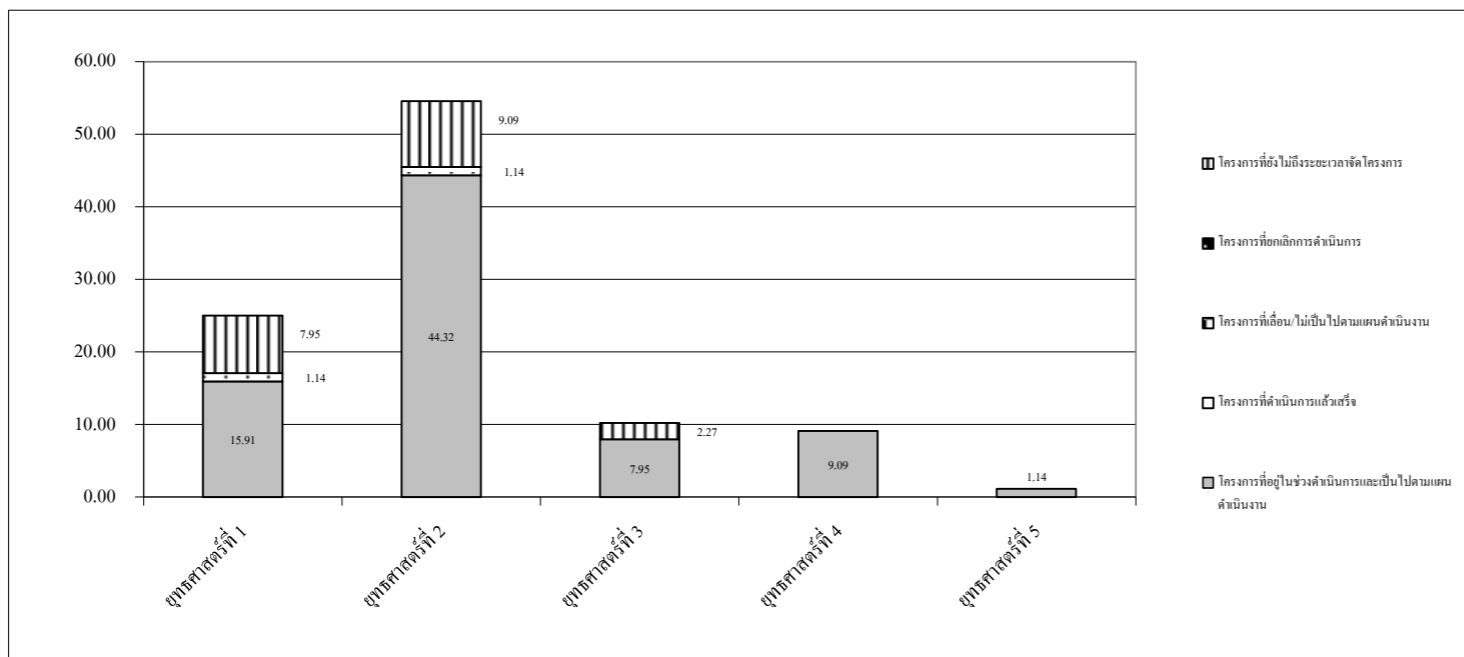

ยุทธศาสตร์ที่ 1 การบริหารจัดการองค์กรที่เน้นคุณภาพและธรรมาภิบาล

โครงการในยุทธศาสตร์ที่ 1 การบริหารจัดการองค์กรที่เน้นคุณภาพและธรรมาภิบาล ทั้งหมด จำนวน 22 โครงการ
 โครงการที่อยู่ในช่วงดำเนินการเป็นไปตามแผนดำเนินงาน จำนวน 14 โครงการ
 โครงการที่เสร็จสิ้น จำนวน 1 โครงการ
 โครงการที่ยังไม่ถึงระยะเวลาดำเนินการ จำนวน 7 โครงการ

การเบิกจ่ายงบประมาณ

จำนวนโครงการทั้งหมด 22 โครงการ งบประมาณรายได้ 660,600 บาท
 จำนวนโครงการที่มีการเบิกจ่าย จำนวน 5 โครงการ งบประมาณรายได้ที่ตั้งไว้ 166,400 บาท
 ใช้งบไป 48,370 บาท
 คงเหลือ 118,030 บาท

จำนวนโครงการ 1 โครงการ ที่งบประมาณที่จัดสรรไว้แล้วไม่นำมารวมในสัดส่วนปีงบประมาณ งบประมาณรายได้ที่ตั้งไว้ 156,400 บาท
 ใช้งบไป 15,000 บาท
 คงเหลือ 141,400 บาท

เบิก-จ่าย จำนวน 6 โครงการ ดังนี้

รหัสโครงการ	ชื่อโครงการ	ผู้รับผิดชอบ	ผู้ประสานงาน	งบที่รับอนุมัติ (บาท)			ใช้งบประมาณที่ใช้ไป (บาท)			คงเหลืองบประมาณ (บาท)		
				งบแผ่นดิน	งบรายได้	แหล่งอื่น	งบแผ่นดิน	งบรายได้	แหล่งอื่น	งบแผ่นดิน	งบรายได้	แหล่งอื่น
ภ.104	ผู้บริหารพบบุคลากรคณะเภสัชศาสตร์ ประจำปี 2556	รองคณบดีฝ่ายบริหาร	หัวหน้างานธุรการ	-	20,000	-	-	10,000	-	-	10,000	-
ภ.106	โครงการวันสำคัญ และประเพณีต่างๆ คณะเภสัชศาสตร์ มหาวิทยาลัยนเรศวร	หัวหน้าสำนักงานเลขานุการคณะเภสัชศาสตร์	น.ส.อรัญญา อินทโชติ นายสุรินทร์ นิลพันธ์		30,000			1,000			29,000	
ภ.109	โครงการประเมินคุณภาพระดับหน่วยงานย่อย คณะเภสัชศาสตร์ รอบการประเมินปีการศึกษา 2555	รองคณบดีฝ่ายแผนและพัฒนาคุณภาพ	เจ้าหน้าที่หน่วยประกันคุณภาพ	-	39,400	-		5,750			33,650	-
ภ.113	โครงการเข้าร่วมประชุมและนำเสนอผลงานเครือข่ายบุคลากรคณะเภสัชศาสตร์เพื่อเสริมสร้างสุขภาพ (คบ.สสส.)	หัวหน้าสำนักงานเลขานุการคณะเภสัชศาสตร์	หัวหน้าสำนักงานเลขานุการคณะเภสัชศาสตร์		53,000			25,620			27,380	
ภ.115	โครงการ KM แลกเปลี่ยนเรียนรู้ในหน่วยงานและสานสัมพันธ์บุคลากรสำนักงานเลขานุการคณะเภสัชศาสตร์ มหาวิทยาลัยนเรศวร	หัวหน้าสำนักงานเลขานุการคณะเภสัชศาสตร์	นายสุรินทร์ นิลพันธ์	-	24,000	-	-	6,000	-	-	21,000	-
ภ.120	การพัฒนางานประชาสัมพันธ์คณะเภสัชศาสตร์	รองคณบดีฝ่ายบริหาร, ผู้ช่วยคณบดีฝ่ายเทคโนโลยีสารสนเทศฯ	น.ส.อรัญญา อินทโชติ	-	156,400	-	-	15,000	-	-	141,400	-

ยุทธศาสตร์ที่ 2 การจัดการหลักสูตรที่ส่งเสริมสมรรถนะของผู้เรียน และระบบการเรียนรู้ที่มีประสิทธิภาพ

โครงการในยุทธศาสตร์ที่ 2 การจัดการหลักสูตรที่ส่งเสริมสมรรถนะของผู้เรียน และระบบการเรียนรู้ที่มีประสิทธิภาพ ทั้งหมด จำนวน 48 โครงการ

โครงการที่อยู่ในช่วงดำเนินการเป็นไปตามแผนดำเนินงาน จำนวน 39 โครงการ

โครงการที่เสร็จสิ้น จำนวน 1 โครงการ

โครงการที่ยังไม่ถึงระยะเวลาดำเนินการ จำนวน 8 โครงการ

การเบิกจ่ายงบประมาณ

จำนวนโครงการทั้งหมด 48 โครงการ งบประมาณรายได้ 2,100,000 บาท

จำนวนโครงการที่มีการเบิกจ่าย จำนวน 12 โครงการ งบประมาณรายได้ที่ตั้งไว้ 1,123,940 บาท

ใช้ไป 408,470.68 บาท

คงเหลือ 715,469.32 บาท

เบิกจ่าย จำนวน 12 โครงการ ดังนี้

รหัสโครงการ	ชื่อโครงการ	ผู้รับผิดชอบ	ผู้ประสานงาน	งบที่รับอนุมัติ (บาท)			ใช้งบประมาณที่ใช้ไป (บาท)			คงเหลืองบประมาณ (บาท)		
				งบแผ่นดิน	งบรายได้	แหล่งอื่น	งบแผ่นดิน	งบรายได้	แหล่งอื่น	งบแผ่นดิน	งบรายได้	แหล่งอื่น
ภ.201	โครงการให้การสนับสนุนการศึกษาระดับบัณฑิตศึกษา คณะเภสัชศาสตร์ มหาวิทยาลัยนเรศวร	รองคณบดีฝ่ายวิชาการและวิจัย	หัวหน้างานบริการการศึกษา, น.ส.จุฑามาศ คัมภีรพงษ์	-	160,000	-	-	128,000	-	-	32,000	-
ภ.203	โครงการสัมมนาเชิงวิชาการระดับบัณฑิตศึกษา	ผู้ช่วยคณบดีฝ่ายวิจัยและบัณฑิตศึกษา	หัวหน้างานบริการการศึกษา, น.ส.ชัชชญา ชัชชวลิตสกุล	-	55,800	-	-	28,992.80	-	-	26,807.20	-
ภ.204	โครงการจัดสอบรวบยอดแบบบูรณาการ	รองคณบดีฝ่ายวิชาการและวิจัย	หัวหน้างานบริการการศึกษา, น.ส.ชัชชญา ชัชชวลิตสกุล	-	29,240	-	-	13,240	-	-	16,000	-
ภ.206	โครงการนำเสนอผลงานวิชาการระดับประเทศ สำหรับนิสิตระดับปริญญาตรีและบัณฑิตศึกษา	ผู้ช่วยคณบดีฝ่ายวิจัยและบัณฑิตศึกษา	หัวหน้างานบริการการศึกษา	-	40,000	-	-	6,000	-	-	34,000	-
ภ.209	โครงการสัมมนาเชิงปฏิบัติการการพัฒนาการจัดการเรียนการสอนของภาควิชา	หัวหน้าภาควิชา 3 ภาควิชา พร้อมคณะกรรมการบริหารภาควิชา 3 ภาควิชา	เลขานุการภาควิชา 3 ภาควิชา	-	23,000	-	-	1,850	-	-	21,150	-
ภ.214	โครงการประชุมกรรมการดำเนินการหลักสูตร	รองคณบดีฝ่ายวิชาการและวิจัย	หัวหน้างานบริการการศึกษา, น.ส.จุฑามาศ คัมภีรพงษ์	-	54,600	-	-	10,839.80	-	-	43,760.20	-
ภ.216	เสริมสร้างคุณธรรมจริยธรรมในรายวิชา: ธรรมะในการดำเนินชีวิต	ดร.กฤติดา ไชยจินดา	นางนงนุช โมราราย	-	6,550	-	-	5,152	-	-	1,398	-

รหัสโครงการ	ชื่อโครงการ	ผู้รับผิดชอบ	ผู้ประสานงาน	งบที่รับอนุมัติ (บาท)			ใช้งบประมาณที่ใช้ไป (บาท)			คงเหลืองบประมาณ (บาท)		
				งบแผ่นดิน	งบรายได้	แหล่งอื่น	งบแผ่นดิน	งบรายได้	แหล่งอื่น	งบแผ่นดิน	งบรายได้	แหล่งอื่น
ภ.225	โครงการศึกษาดูงานเกษตรกรรมชุมชน ณ ต่างประเทศ นิสิตระดับบัณฑิตศึกษา สาขาวิชา เกษตรกรรมชุมชน ปีการศึกษา 2555	ประธานหลักสูตรเกษตรศา สตรมหาบัณฑิต สาขาวิชา เกษตรกรรมชุมชน	นายสุรินทร์ นิลาพันธ์	-	323,000	-	-	158,946.08	-	-	164,053.92	-
ภ.228	ฝึกปฏิบัติงานบริหารเกษตรกรรม	ผศ.ดร.ปวีณา สนธิสมบัติ	นางจิตตรีพร คล้ายแท้ และ นางสาวปัทมา ทับทิมทอง	1,975,830	151,350	-	663,957	15,350	-	1,311,873	136,000	-
ภ.233	การพัฒนาแหล่งฝึกปฏิบัติงานบริหารเกษตรกรรม	ผศ.ดร.ปวีณา สนธิสมบัติ	นางจิตตรีพร คล้ายแท้ และ น.ส.ปัทมา ทับทิมทอง	433,590	210,400	-	24,492	2,400	-	409,098	208,000	-
ภ.237	โครงการรับนักศึกษาแลกเปลี่ยนต่างชาติ สำหรับ หลักสูตรเกษตรศาสตรบัณฑิต สาขาวิชาบริหารเกษตรกรรม	ภญ.ดร.ศิรดา มาพันธ์	เลขานุการภาควิชา หรือ เลขานุการแหล่งฝึก	3,000	15,000	-	-	6,500	-	3,000	8,500	-
ภ.243	โครงการส่งเสริมกิจกรรมชมรมถ่ายภาพ (Photo Club)	รองคณบดีฝ่ายกิจการ นิสิตและบริการสังคม	ประธานชมรมถ่ายภาพ สโมสร นิสิตคณะเกษตรศาสตร์	-	55,000	125,000	-	31,200	-	-	23,800	-

ยุทธศาสตร์ที่ 3 การบริหารการวิจัยที่มีประสิทธิภาพ

โครงการในยุทธศาสตร์ที่ 3 การบริหารการวิจัยที่มีประสิทธิภาพ
 โครงการที่อยู่ในช่วงดำเนินการเป็นไปตามแผนดำเนินงาน
 โครงการที่เสร็จสิ้น
 โครงการที่ยังไม่ถึงระยะเวลาดำเนินการ

ทั้งหมด จำนวน 9 โครงการ
 จำนวน 7 โครงการ
 จำนวน - โครงการ
 จำนวน 2 โครงการ

การเบิกจ่ายงบประมาณ

จำนวนโครงการทั้งหมด 9 โครงการ
 จำนวนโครงการที่มีการเบิกจ่าย จำนวน 1 โครงการ

งบประมาณรายได้ 1,020,000 บาท
 งบประมาณรายได้ที่ตั้งไว้ 21,400 บาท
 ใช้จ่าย 1,773 บาท
 คงเหลือ 19,627 บาท

เบิก-จ่าย จำนวน 1 โครงการ ดังนี้

รหัสโครงการ	ชื่อโครงการ	ผู้รับผิดชอบ	ผู้ประสานงาน	งบที่รับอนุมัติ (บาท)			ใช้งบประมาณที่ใช้ไป (บาท)			คงเหลืองบประมาณ (บาท)		
				งบแผ่นดิน	งบรายได้	แหล่งอื่น	งบแผ่นดิน	งบรายได้	แหล่งอื่น	งบแผ่นดิน	งบรายได้	แหล่งอื่น
ภ.306	โครงการสร้างเครือข่ายความร่วมมือด้านการวิจัย	รองคณบดีฝ่ายวิชาการ และวิจัย	น.ส.ศรินทิพย์ อินทรภาสิต		21,400			1,773			19,627	

ยุทธศาสตร์ที่ 4 การบริการวิชาการเชิงรุกที่ตอบสนองต่อความต้องการของชุมชนและสังคม

โครงการในยุทธศาสตร์ที่ 4 การบริการวิชาการเชิงรุกที่ตอบสนองต่อความต้องการการชุมชนและสังคม ทั้งหมด จำนวน 8 โครงการ
โครงการที่อยู่ในช่วงดำเนินการเป็นไปตามแผนดำเนินงาน จำนวน 8 โครงการ
โครงการที่เสร็จสิ้น จำนวน - โครงการ

การเบิกจ่ายงบประมาณ

จำนวนโครงการทั้งหมด 8 โครงการ งบประมาณรายได้ 60,000 บาท
จำนวนโครงการที่มีการเบิกจ่าย จำนวน 1 โครงการ งบประมาณ(แหล่งอื่น) ที่ตั้งไว้ 432,000 บาท
ใช้ไป 310,918 บาท
คงเหลือ 121,082 บาท

เบิก-จ่าย จำนวน 1 โครงการ ดังนี้

รหัสโครงการ	ชื่อโครงการ	ผู้รับผิดชอบ	ผู้ประสานงาน	งบที่รับอนุมัติ (บาท)			ใช้งบประมาณที่ใช้ไป (บาท)			คงเหลืองบประมาณ (บาท)		
				งบแผ่นดิน	งบรายได้	แหล่งอื่น	งบแผ่นดิน	งบรายได้	แหล่งอื่น	งบแผ่นดิน	งบรายได้	แหล่งอื่น
ภ.406	โครงการประชุมวิชาการส่งเสริมสมรรถนะการทำงานเจ้าพนักงานเภสัชกรรมและเจ้าหน้าที่สาธารณสุข โดยจัดเก็บค่าลงทะเบียน	รองคณบดีฝ่ายกิจการนิสิตและบริการสังคม	นายธเรศ แก้วบวรรัตน์	-	-	432,000	-	-	310,918	-	-	121,082

ยุทธศาสตร์ที่ 5 การสร้างเครือข่ายและภาคีการมีส่วนร่วม

โครงการในยุทธศาสตร์ที่ 5 การสร้างเครือข่ายและภาคีการมีส่วนร่วม ทั้งหมด จำนวน 1 โครงการ
โครงการที่อยู่ในช่วงดำเนินการเป็นไปตามแผนดำเนินงาน จำนวน 1 โครงการ
โครงการที่เสร็จสิ้น จำนวน - โครงการ

การเบิกจ่ายงบประมาณ

จำนวนโครงการทั้งหมด 1 โครงการ งบประมาณรายได้ 60,000 บาท
ยังไม่มีโครงการเบิกจ่ายงบประมาณ

โครงการนอกแผนฯ

มีโครงการนอกแผนฯ ในรอบไตรมาสที่ 1 ขออนุมัติ จำนวน 2 โครงการ
 โครงการที่อยู่ในช่วงดำเนินการเป็นไปตามแผนดำเนินงาน จำนวน 1 โครงการ
 โครงการที่เสร็จสิ้น จำนวน 1 โครงการ

การเบิกจ่ายงบประมาณ

ขออนุมัติเบิก-จ่าย จากงบประมาณรายได้คณะฯ จำนวน 2 โครงการ งบประมาณรายได้ที่ตั้งไว้ 20,000 บาท
 ใช้ไป 2,645 บาท
 คงเหลือ 17,355 บาท

เบิก-จ่าย จำนวน 2 โครงการ ดังนี้

รหัสโครงการ	ชื่อโครงการ	ผู้รับผิดชอบ	ผู้ประสานงาน	งบที่รับอนุมัติ (บาท)			ใช้งบประมาณที่ใช้ไป (บาท)			คงเหลืองบประมาณ (บาท)		
				งบแผ่นดิน	งบรายได้	แหล่งอื่น	งบแผ่นดิน	งบรายได้	แหล่งอื่น	งบแผ่นดิน	งบรายได้	แหล่งอื่น
ภน.01-56	โครงการสัมมนาเชิงปฏิบัติการ เรื่องการใช้ผงสีมุก และสารกรองแสงยูวีในการเตรียมเครื่องสำอาง	หัวหน้าภาควิชาเทคโนโลยีเภสัชกรรม	เลขานุการภาควิชาเทคโนโลยีเภสัชกรรม	-	4,200	-	-	1,045	-	-	3,155	-
ภน.02-56	โครงการสร้างเสริมประสบการณ์การเรียนรู้เชิงวิชาชีพโดยผู้เชี่ยวชาญ	ภาควิชาเภสัชกรรมปฏิบัติ	เลขานุการภาควิชาเภสัชกรรมปฏิบัติ	-	15,800	-	-	1,600	-	-	10,600	-

แบบสอบถามการติดตามและประเมินผลแผนปฏิบัติการประจำปี 2556 คณะเภสัชศาสตร์ มหาวิทยาลัยนครสวรรค์
ครั้งที่ 1 (ตุลาคม - ธันวาคม 2555)

ยุทธศาสตร์ที่ 1 การบริหารจัดการองค์กรที่เน้นคุณภาพและธรรมาภิบาล

(1) รหัส โครงการ	(2) ชื่อโครงการ	(3) ผู้รับผิดชอบโครงการ ผู้ให้ข้อมูล	(4)สถานะโครงการ				(5) รายงานความก้าวหน้า กรณีอยู่ระหว่างดำเนินการ			(6) กรณีเสร็จสิ้นโครงการแล้ว การดำเนินงานตามตัวบ่งชี้ของโครงการ (KPIs)				(7) ปัญหา/อุปสรรค และแนวทางแก้ไข (กรณีเลื่อน/ยกเลิก โครงการ)	
			อยู่ในช่วง ดำเนิน โครงการ	เสร็จ เรียบร้อยแล้ว	เลื่อน โครงการ	ขอ ยกเลิก โครงการ	ด้านกิจกรรม	ด้านระยะเวลา	ด้าน งบประมาณ	ผลการดำเนินงาน	งบประมาณ		บรรลุ		ไม่บรรลุ
											ที่ได้รับ	ที่ใช้จริง			
ภ.102	โครงการวันสถาปนาคณะเภสัชศาสตร์และเขตสุขภาพปฏิบัติประจำปี 2556	รองคณบดีฝ่ายบริหาร	/	.			การดำเนินงาน ขออนุมัติ โครงการ , แต่งตั้งกรรมการ ดำเนินงาน และ วางแผนการ ทำงาน <u>ปัญหาอุปสรรค</u> -	ระยะเวลา เป็นไปตามแผน <u>ปัญหาอุปสรรค</u> -	งบประมาณ - <u>ปัญหาอุปสรรค</u> -	<u>ตัวบ่งชี้เชิงปริมาณ</u> ผู้เข้าร่วมโครงการแต่ละครั้งไม่น้อยกว่าร้อยละ จาก 80กลุ่มเป้าหมาย <u>ผลการดำเนินงานตามตัวบ่งชี้</u> - <u>ปัญหาอุปสรรค</u> - <u>ตัวบ่งชี้เชิงคุณภาพ</u> ผลประเมินความพึงพอใจผู้ร่วมโครงการไม่ต่ำกว่า 3.5 จากคะแนน 5 <u>เวลา</u> ดำเนินโครงการตามระยะเวลาที่กำหนด <u>ต้นทุน</u> เบิกจ่ายอยู่ในงบประมาณที่กำหนด	40,000				
ภ.104	ผู้บริหารพบบุคลากรคณะเภสัชศาสตร์ ประจำปี 2556	รองคณบดีฝ่ายบริหาร	/			การดำเนินงาน -ขออนุมัติ โครงการและ ดำเนินการจัด กิจกรรมครั้งที่ 1 วันที่ 21 ธ.ค. 55 <u>ปัญหาอุปสรรค</u> -	ระยะเวลา เป็นไปตามแผน และจะดำเนิน กิจกรรมครั้งที่ 2 ในช่วงเดือน เม.ย.56 และ ครั้งที่ 3 เดือน ก.ค. 56 <u>ปัญหาอุปสรรค</u> -	งบประมาณ 10,000 <u>ปัญหาอุปสรรค</u> -	<u>ตัวบ่งชี้เชิงปริมาณ</u> ผู้เข้าร่วมโครงการแต่ละครั้งไม่น้อยกว่าร้อยละ จากเป้าหมาย 80 <u>ตัวบ่งชี้เชิงคุณภาพ</u> 1. ผลประเมินความพึงพอใจผู้ร่วมโครงการไม่ต่ำกว่า 3.5 จากคะแนน 5 2. ข้อเสนอแนะด้านการบริหารงานจากบุคลากรภายในคณะฯ ในแต่ละด้านอย่างน้อย 1 ประเด็น <u>เวลา</u> ดำเนินโครงการตามระยะเวลาที่กำหนด <u>ต้นทุน</u> เบิกจ่ายอยู่ในงบประมาณที่กำหนด	20,000	10,000				

แบบสอบถามการติดตามและประเมินผลแผนปฏิบัติการประจำปี 2556 คณะเภสัชศาสตร์ มหาวิทยาลัยนเรศวร
ครั้งที่ 1 (ตุลาคม - ธันวาคม 2555)

ยุทธศาสตร์ที่ 1 การบริหารจัดการองค์กรที่เน้นคุณภาพและธรรมาภิบาล

(1) รหัส โครงการ	(2) ชื่อโครงการ	(3) ผู้รับผิดชอบ โครงการ ผู้ให้ข้อมูล	(4)สถานะโครงการ				(5) รายงานความก้าวหน้า กรณีอยู่ระหว่างดำเนินการ			(6) กรณีเสร็จสิ้นโครงการแล้ว การดำเนินงานตามตัวบ่งชี้ของโครงการ (KPIs)				(7) ปัญหา/อุปสรรค และแนวทางแก้ไข (กรณีเลื่อน/ยกเลิก โครงการ)	
			อยู่ในช่วง ดำเนินการ	เสร็จ เรียบร้อยแล้ว	เลื่อน โครงการ	ขอ ยกเลิก โครงการ	ด้านกิจกรรม	ด้านระยะเวลา	ด้าน งบประมาณ	ผลการดำเนินงาน	งบประมาณ		บรรลุ		ไม่บรรลุ
											ที่ได้รับ	ที่ใช้จริง			
ภ.106	โครงการวันสำคัญ และประเพณี ต่าง ๆ คณะเภสัชศาสตร์ มหาวิทยาลัยนเรศวร	หัวหน้าสำนักงาน เลขานุการฯ	/				การดำเนินงาน กิจกรรมที่ได้ ดำเนินการแล้ว ได้แก่ การจัด บอร์ด ประชาสัมพันธ์ การตั้งโต๊ะถวาย พระพร และ ถวายพระพร ออนไลน์ และ ทำบุญวันขึ้นปี ใหม่	ระยะเวลา เป็นไปตามแผน	งบประมาณ เบิกจ่ายแล้ว 1,000 บาท	ตัวบ่งชี้เชิงปริมาณ มีผู้เข้าร่วมโครงการไม่น้อยกว่าร้อยละ 80 ของ กลุ่มเป้าหมาย ตัวบ่งชี้เชิงคุณภาพ ผลการประเมินโครงการและความพึงพอใจไม่ น้อยกว่า 3.51 จาก 5 เวลา การปฏิบัติงานเป็นไปตามกำหนดเวลาตามแผน ต้นทุน งบประมาณที่กำหนดตามแผน	30,000	1,000			
ภ.109	โครงการประเมินคุณภาพระดับ หน่วยงานย่อย คณะเภสัชศาสตร์ รอบการประเมินปีการศึกษา 2555	รองคณบดีฝ่าย แผนและพัฒนา คุณภาพ	/				การดำเนินงาน ประเมิน หน่วยงานย่อย ไปแล้ว 1 หน่วยงาน คือ สำนักงาน เลขานุการคณะ เภสัชศาสตร์เมื่อ วันที่ 18 ธันวาคม 2555	ระยะเวลา การจัดโครงการ เป็นไปตาม ระยะเวลาที่ กำหนด	งบประมาณ การเบิกจ่ายอยู่ใน วงเงินงบประมาณ ที่ได้รับอนุมัติ	ตัวบ่งชี้เชิงปริมาณ 1. รายงานการประเมินตนเอง (SAR) ของ หน่วยงานย่อย ปีการศึกษา 2555 2. รายงานผลการประเมิน/ตรวจสอบ (CAR) ของหน่วยงานย่อย ปีการศึกษา 2555 ตัวบ่งชี้เชิงคุณภาพ ผลการประเมินคุณภาพการศึกษาหน่วยงานย่อย ในระดับดี หรือ 3.50 ขึ้นไป (จากคะแนนเต็ม 5) และเพิ่มขึ้น 0.25 คะแนนทุกปี เวลา การจัดโครงการเป็นไปตามระยะเวลาที่กำหนด ต้นทุน การเบิกจ่ายไม่เกินวงเงินงบประมาณที่ได้รับ อนุมัติ	39,400	5,750			

แบบสอบถามการติดตามและประเมินผลแผนปฏิบัติการประจำปี 2556 คณะเภสัชศาสตร์ มหาวิทยาลัยนครสวรรค์
ครั้งที่ 1 (ตุลาคม - ธันวาคม 2555)

ยุทธศาสตร์ที่ 1 การบริหารจัดการองค์กรที่เน้นคุณภาพและธรรมาภิบาล

(1) รหัส โครงการ	(2) ชื่อโครงการ	(3) ผู้รับผิดชอบโครงการ ผู้ให้ข้อมูล	(4)สถานะโครงการ				(5) รายงานความก้าวหน้า กรณีอยู่ระหว่างดำเนินการ			(6) กรณีเสร็จสิ้นโครงการแล้ว การดำเนินงานตามตัวบ่งชี้ของโครงการ (KPIs)				(7) ปัญหา/อุปสรรค และแนวทางแก้ไข (กรณีเลื่อน/ยกเลิก โครงการ)	
			อยู่ในช่วง ดำเนิน โครงการ	เสร็จ เรียบร้อย แล้ว	เลื่อน โครงการ	ขอ ยกเลิก โครงการ	ด้านกิจกรรม	ด้านระยะเวลา	ด้าน งบประมาณ	ผลการดำเนินงาน	งบประมาณ		บรรลุ		ไม่บรรลุ
											ที่ได้รับ	ที่ใช้จริง			
ภ.110	โครงการพัฒนาระบบและกลไก การประกันคุณภาพการศึกษา ระดับคณะฯ และหน่วยงานย่อย คณะเภสัชศาสตร์	รองคณบดีฝ่ายแผน และพัฒนาคุณภาพ	/				<p><u>การดำเนินงาน</u> มีประชุม คณะกรรมการ ประกันคุณภาพ ไปแล้ว 2 หน้อย งานย่อย คือ สำนักงาน เลขานุการคณะ เภสัชศาสตร์ และ ภาควิชา</p> <p><u>ปัญหาอุปสรรค</u> -</p>	<p><u>ระยะเวลา</u> การดำเนินการ ล่าช้ากว่า กำหนด</p> <p><u>ปัญหาอุปสรรค</u> - คณะกรรมการ ประกันคุณภาพ ระดับหน่วยงาน ย่อยบางแห่งมี ภารกิจมาก ทำให้การนัด ประชุมทำได้ยาก - หน่วยงานย่อย บางแห่งเพิ่งรับ การประเมินเป็น ปีแรก บุคลากร ในหน่วยงานยัง ไม่มีความเข้าใจ เรื่องการประกัน คุณภาพ การศึกษา</p>	<p><u>งบประมาณ</u> การเบิกจ่ายอยู่ใน วงเงินงบประมาณ ที่ได้รับอนุมัติ</p> <p><u>ปัญหาอุปสรรค</u> -</p>	<p><u>ตัวบ่งชี้เชิงปริมาณ</u> 1. มีประชุมคณะกรรมการประกันคุณภาพ อย่างน้อย 1 ครั้งในทุกหน่วยงานย่อย 2. มีการจัดทำบอร์ดประชาสัมพันธ์/website เพื่อให้ความรู้ด้านการประกันคุณภาพอย่าง น้อย 4 ครั้ง/ปี</p> <p><u>ตัวบ่งชี้เชิงคุณภาพ</u> ระดับคะแนนจากการประเมินคุณภาพการศึกษา ระดับทั้งหน่วยงานย่อย และระดับคณะฯ มี คะแนนเพิ่มขึ้นเป็นไปตามเป้าหมายและ KPIs ของแผนยุทธศาสตร์ (ตัวชี้วัดที่ 7)</p> <p><u>เวลา</u> การจัดโครงการเป็นไปตามระยะเวลาที่กำหนด</p> <p><u>ต้นทุน</u> การเบิกจ่ายไม่เกินวงเงินงบประมาณที่ได้รับ อนุมัติ</p>	7,500				

แบบสอบถามการติดตามและประเมินผลแผนปฏิบัติการประจำปี 2556 คณะเภสัชศาสตร์ มหาวิทยาลัยนครสวรรค์
ครั้งที่ 1 (ตุลาคม - ธันวาคม 2555)

ยุทธศาสตร์ที่ 1 การบริหารจัดการองค์กรที่เน้นคุณภาพและธรรมาภิบาล

(1) รหัส โครงการ	(2) ชื่อโครงการ	(3) ผู้รับผิดชอบโครงการ ผู้ให้ข้อมูล	(4)สถานะโครงการ				(5) รายงานความก้าวหน้า กรณีอยู่ระหว่างดำเนินการ			(6) กรณีเสร็จสิ้นโครงการแล้ว การดำเนินงานตามตัวชี้วัดของโครงการ (KPIs)				(7) ปัญหา/อุปสรรค และแนวทางแก้ไข (กรณีเลื่อน/ยกเลิก โครงการ)	
			อยู่ในช่วง ดำเนินการ	เสร็จ เรียบร้อยแล้ว	เลื่อน โครงการ	ขอ ยกเลิก โครงการ	ด้านกิจกรรม	ด้านระยะเวลา	ด้าน งบประมาณ	ผลการดำเนินงาน	งบประมาณ		บรรลุ		ไม่บรรลุ
											ที่ได้รับ	ที่ใช้จริง			
ภ.111	โครงการฝึกอบรมด้านการควบคุมภายในและบริหารความเสี่ยง คณะเภสัชศาสตร์	รองคณบดีฝ่ายแผนและพัฒนาคุณภาพ	/				การดำเนินงานอยู่ในขั้นตอนการวางแผนงานและเตรียมการการจัดฝึกอบรมด้านการควบคุมภายในและบริหารความเสี่ยง	ระยะเวลาการจัดโครงการเป็นไปตามระยะเวลาที่กำหนด	งบประมาณยังไม่มีการเบิกจ่ายงบประมาณ	ตัวบ่งชี้เชิงปริมาณ ผู้เข้าร่วมโครงการไม่ต่ำกว่าร้อยละ 80 ของกลุ่มเป้าหมาย ตัวบ่งชี้เชิงคุณภาพ ร้อยละของความพึงพอใจ/องค์ความรู้ที่ได้รับของผู้เข้าร่วมโครงการ อย่างน้อย 3.5 จากคะแนน 5 เวลา การจัดโครงการเป็นไปตามระยะเวลาที่กำหนด	17,600				
ภ.112	การสร้างสภาวะแวดล้อมที่ดีในการปฏิบัติงานโดยใช้ระบบ 5 ส.	หัวหน้าสำนักงานเลขานุการฯ	/				การดำเนินงานกิจกรรมที่ดำเนินการแล้ว ได้แก่ ทบทวนนโยบาย จัดทำแผนและกำหนดการแต่งตั้งคณะกรรมการและดำเนินการ Big Cleaning Day ครั้งที่ 1	ระยะเวลาเป็นไปตามแผน	งบประมาณยังไม่ได้เบิกจ่าย	ตัวบ่งชี้เชิงปริมาณ 1.มีจำนวนงานที่เข้าร่วมประเมิน 5 ส. ไม่น้อยกว่าร้อยละ 90 2.มีการนำเสนอผลงานหรือกิจกรรมที่ดำเนินการใหม่ไม่น้อยกว่า 2 ผลงาน ตัวบ่งชี้เชิงคุณภาพ คะแนนรวมเฉลี่ยจากผลการประเมินของคณะกรรมการไม่น้อยกว่าร้อยละ 70 เวลา ดำเนินโครงการตามระยะเวลาที่กำหนด	5,000				
							ปัญหาอุปสรรค -	ปัญหาอุปสรรค -	ปัญหาอุปสรรค -	ต้นทุน การเบิกจ่ายไม่เกินวงเงินงบประมาณที่ได้รับอนุมัติ					
							ปัญหาอุปสรรค -	ปัญหาอุปสรรค -	ปัญหาอุปสรรค -	ต้นทุน เบิกจ่ายอยู่ในงบประมาณที่กำหนด					

แบบสอบถามการติดตามและประเมินผลแผนปฏิบัติการประจำปี 2556 คณะเภสัชศาสตร์ มหาวิทยาลัยนครสวรรค์
ครั้งที่ 1 (ตุลาคม - ธันวาคม 2555)

ยุทธศาสตร์ที่ 1 การบริหารจัดการองค์กรที่เน้นคุณภาพและธรรมาภิบาล

(1) รหัส โครงการ	(2) ชื่อโครงการ	(3) ผู้รับผิดชอบโครงการ ผู้ให้ข้อมูล	(4)สถานะโครงการ				(5) รายงานความก้าวหน้า กรณีอยู่ระหว่างดำเนินการ			(6) กรณีเสร็จสิ้นโครงการแล้ว การดำเนินงานตามตัวบ่งชี้ของโครงการ (KPIs)				(7) ปัญหา/อุปสรรค และแนว ทางแก้ไข (กรณี เลื่อน/ยกเลิก โครงการ)	
			อยู่ในช่วง ดำเนิน โครงการ	เสร็จ เรียบร้อย แล้ว	เลื่อน โครงการ	ขอ ยกเลิก โครงการ	ด้านกิจกรรม	ด้านระยะเวลา	ด้าน งบประมาณ	ผลการดำเนินงาน	งบประมาณ		บรรลุ		ไม่บรรลุ
											ที่ได้รับ	ที่ใช้จริง			
ภ.113	โครงการเข้าร่วมประชุมและ นำเสนอผลงานเครือข่าย บุคลากรคณะเภสัชศาสตร์เพื่อ เสริมสร้างสุขภาพ (คบ.สสส.)	หัวหน้าสำนักงาน เลขานุการฯ		/			<u>การดำเนินงาน</u> -	<u>ระยะเวลา</u> -	<u>งบประมาณ</u> -	<u>ตัวบ่งชี้เชิงปริมาณ</u> ผู้เข้าร่วมประชุมไม่น้อยกว่าร้อยละ 80 จาก เป้าหมาย <u>ผลการดำเนินงานตามตัวบ่งชี้</u> ตั้งไว้ 8 คน มีผู้เข้าร่วม 6 คน คิดเป็นร้อยละ 75 <u>ตัวบ่งชี้เชิงคุณภาพ</u> มีการนำเสนอ poster หรือ oral ไม่น้อยกว่า 2 เรื่อง <u>ผลการดำเนินงานตามตัวบ่งชี้</u> มีการนำเสนอผลงาน poster จำนวน 2 เรื่อง และได้รับรางวัลรองชนะเลิศอันดับ 2 <u>ปัญหาอุปสรรค</u> ยังขาดผลงานที่จะนำเสนอ <u>เวลา</u> ดำเนินโครงการตามระยะเวลาที่กำหนด <u>ผลการดำเนินงานตามตัวบ่งชี้</u> เป็นไปตามแผน <u>ต้นทุน</u> เบิกจ่ายอยู่ในงบประมาณที่กำหนด <u>ผลการดำเนินงานตามตัวบ่งชี้</u> เบิกจ่ายจำนวน 25,620 บาท คงเหลือ 27,380 บาท	53,000	25,620			

แบบสอบถามการติดตามและประเมินผลแผนปฏิบัติการประจำปี 2556 คณะเภสัชศาสตร์ มหาวิทยาลัยนครสวรรค์
ครั้งที่ 1 (ตุลาคม - ธันวาคม 2555)

ยุทธศาสตร์ที่ 1 การบริหารจัดการองค์กรที่เน้นคุณภาพและธรรมาภิบาล

(1) รหัส โครงการ	(2) ชื่อโครงการ	(3) ผู้รับผิดชอบโครงการ ผู้ให้ข้อมูล	(4)สถานะโครงการ				(5) รายงานความก้าวหน้า กรณีอยู่ระหว่างดำเนินการ			(6) กรณีเสร็จสิ้นโครงการแล้ว การดำเนินงานตามตัวบ่งชี้ของโครงการ (KPIs)				(7) ปัญหา/อุปสรรค และแนว ทางแก้ไข (กรณี เลื่อน/ยกเลิก โครงการ)	
			อยู่ในช่วง ดำเนิน โครงการ	เสร็จ เรียบร้อยแล้ว	เลื่อน โครงการ	ขอ ยกเลิก โครงการ	ด้านกิจกรรม	ด้านระยะเวลา	ด้าน งบประมาณ	ผลการดำเนินงาน	งบประมาณ		บรรลุ		ไม่บรรลุ
											ที่ได้รับ	ที่ใช้จริง			
ภ.115	โครงการ KM แลกเปลี่ยน เรียนรู้ในหน่วยงานและสาน สัมพันธ์บุคลากร สำนักงาน เลขานุการ คณะเภสัชศาสตร์ มหาวิทยาลัยนครสวรรค์	หัวหน้าสำนักงาน เลขานุการฯ	/				การดำเนินงาน ดำเนินกิจกรรม 2 ครั้ง ยังเหลือ อีก 4 ครั้ง	ระยะเวลา เป็นไปตามแผน	งบประมาณ เบิกจ่ายแล้ว 6,000 บาท คงเหลือ 12,000 บาท (ปรับลด งบประมาณ โครงการลงเหลือ 18,000 บาท)	ตัวบ่งชี้เชิงปริมาณ จำนวนเจ้าหน้าที่คณะฯ ที่เข้าร่วมโครงการไม่ น้อยกว่าร้อยละ 80 ของกลุ่มเป้าหมาย ตัวบ่งชี้เชิงคุณภาพ 1.บุคลากรที่เข้าร่วมโครงการมีความพึงพอใจใน ระดับดีมีคะแนนเฉลี่ยมากกว่า 3.50 จาก คะแนนเต็ม 5 2.มีรายงานผลการจัดกิจกรรมทุกเดือน เวลา ดำเนินโครงการตามระยะเวลาที่กำหนด ต้นทุน เบิกจ่ายอยู่ในงบประมาณที่กำหนด	24,000	6,000			
ภ.116	โครงการพัฒนาและสนับสนุน การจัดการการเรียนรู้แบบ ออนไลน์	ผู้ช่วยคณบดีฝ่าย เทคโนโลยีสารสนเทศ	/				การดำเนินงาน 1.จัดเตรียมและ วางระบบ LMS บนเครื่องแม่ข่าย จำลอง 2. กำหนด โครงสร้างการ จัดการ และ ระบบรักษา ความปลอดภัย ในการใช้งาน และการเข้าถึง ข้อมูล	ระยะเวลา การดำเนินงาน เป็นไปตามแผน อยู่ในระหว่าง การกำกับดูแล ให้ระบบทำงาน เป็นปกติ	งบประมาณ -	ตัวบ่งชี้เชิงปริมาณ จำนวนรายวิชาที่มีการจัดทำ e-learning ไม่น้อย กว่าร้อยละ 10 ของรายวิชาจัดการเรียนการสอน ระดับปริญญาตรี ตัวบ่งชี้เชิงคุณภาพ ความพึงพอใจของผู้ใช้บริการ (บางส่วนที่ได้จาก การประเมินการใช้งาน) ในระดับไม่น้อยกว่า 3.5 จาก 5 คะแนน เวลา การจัดโครงการเป็นไปตามระยะเวลาที่กำหนด ต้นทุน การเบิกจ่ายไม่เกินวงเงินงบประมาณที่ได้รับ อนุมัติ	4,500				

แบบสอบถามการติดตามและประเมินผลแผนปฏิบัติการประจำปี 2556 คณะเภสัชศาสตร์ มหาวิทยาลัยนครสวรรค์
ครั้งที่ 1 (ตุลาคม - ธันวาคม 2555)

ยุทธศาสตร์ที่ 1 การบริหารจัดการองค์กรที่เน้นคุณภาพและธรรมาภิบาล

(1) รหัส โครงการ	(2) ชื่อโครงการ	(3) ผู้รับผิดชอบโครงการ ผู้ให้ข้อมูล	(4)สถานะโครงการ				(5) รายงานความก้าวหน้า กรณีอยู่ระหว่างดำเนินการ			(6) กรณีเสร็จสิ้นโครงการแล้ว การดำเนินงานตามตัวบ่งชี้ของโครงการ (KPIs)				(7) ปัญหา/อุปสรรค และแนว ทางแก้ไข (กรณี เลื่อน/ยกเลิก โครงการ)	
			อยู่ในช่วง ดำเนิน โครงการ	เสร็จ เรียบร้อยแล้ว	เลื่อน โครงการ	ขอ ยกเลิก โครงการ	ด้านกิจกรรม	ด้านระยะเวลา	ด้าน งบประมาณ	ผลการดำเนินงาน	งบประมาณ		บรรลุ		ไม่บรรลุ
											ที่ได้รับ	ที่ใช้จริง			
ภ.117	โครงการพัฒนาระบบฐานข้อมูล ศิษย์เก่า	ผู้ช่วยคณบดีฝ่าย เทคโนโลยีสารสนเทศ	/				การดำเนินงาน อยู่ในระหว่าง การดำเนินงาน พัฒนาระบบ	ระยะเวลา อยู่ในระหว่าง การดำเนินงาน ตามแผน	งบประมาณ -	ตัวบ่งชี้เชิงปริมาณ มีระบบฐานข้อมูลศิษย์เก่าของคณะเภสัชศาสตร์ ใหม่อย่างน้อย 1 ระบบ ตัวบ่งชี้เชิงคุณภาพ ความพึงพอใจของผู้ใช้บริการ (บางส่วนที่ได้จาก การประเมินการใช้งาน) ในระดับไม่น้อยกว่า 3.5 จาก 5 คะแนน เวลา การจัดโครงการเป็นไปตามระยะเวลาที่กำหนด ต้นทุน การเบิกจ่ายไม่เกินวงเงินงบประมาณที่ได้รับ อนุมัติ	5,000				
ภ.118	โครงการนำร่องเพื่อพัฒนาระบบ ฐานข้อมูลเพื่อการตัดสินใจ-ระบบ จัดการทรัพยากรบุคคล (HRM)	ผู้ช่วยคณบดีฝ่าย เทคโนโลยีสารสนเทศ	/				การดำเนินงาน ติดตั้งระบบบน เครื่องแม่ข่ายอยู่ ในระหว่างการ กำหนด โครงสร้างและ ป้อนข้อมูล พื้นฐานที่ เกี่ยวข้อง	ระยะเวลา ดำเนินการตาม แผน	งบประมาณ -	ตัวบ่งชี้เชิงปริมาณ พัฒนาระบบฐานข้อมูลเพื่อใช้ทดสอบในงานต้น แบบอย่างน้อย 1 งาน ตัวบ่งชี้เชิงคุณภาพ ความพึงพอใจของผู้ใช้บริการ (บางส่วนที่ได้จาก การประเมินการใช้งาน) ในระดับไม่น้อยกว่า 3.5 จาก 5 คะแนน เวลา ดำเนินโครงการตามระยะเวลาที่กำหนด ต้นทุน เบิกจ่ายอยู่ในงบประมาณที่กำหนด	5,000				

แบบสอบถามการติดตามและประเมินผลแผนปฏิบัติการประจำปี 2556 คณะเภสัชศาสตร์ มหาวิทยาลัยนครสวรรค์
ครั้งที่ 1 (ตุลาคม - ธันวาคม 2555)

ยุทธศาสตร์ที่ 1 การบริหารจัดการองค์กรที่เน้นคุณภาพและธรรมาภิบาล

(1) รหัส โครงการ	(2) ชื่อโครงการ	(3) ผู้รับผิดชอบโครงการ ผู้ให้ข้อมูล	(4)สถานะโครงการ				(5) รายงานความก้าวหน้า กรณีอยู่ระหว่างดำเนินการ			(6) กรณีเสร็จสิ้นโครงการแล้ว การดำเนินงานตามตัวบ่งชี้ของโครงการ (KPIs)				(7) ปัญหา/อุปสรรค และแนว ทางแก้ไข (กรณี เลื่อน/ยกเลิก โครงการ)	
			อยู่ในช่วง ดำเนิน โครงการ	เสร็จ เรียบร้อยแล้ว	เลื่อน โครงการ	ขอ ยกเลิก โครงการ	ด้านกิจกรรม	ด้านระยะเวลา	ด้าน งบประมาณ	ผลการดำเนินงาน	งบประมาณ		บรรลุ		ไม่บรรลุ
											ที่ได้รับ	ที่ใช้จริง			
ภ.119	โครงการจัดทำเว็บไซต์คณะเภสัชศาสตร์ ฉบับภาษาอังกฤษ	ผู้ช่วยคณบดีฝ่ายเทคโนโลยีสารสนเทศ	/				การดำเนินงานรวบรวมข้อมูลที่เกี่ยวข้องเพื่อส่งไปแปลข้อมูลให้เป็นภาษาอังกฤษ พัฒนาโครงสร้างเว็บ และทดสอบระบบ	ระยะเวลาอยู่ในระหว่างการดำเนินการตามแผนงาน	งบประมาณ -	ตัวบ่งชี้เชิงปริมาณ มีผู้เข้าใช้งานและเรียกใช้บริการบนเครือข่ายจากประเทศอื่น หรือจากภายนอกมหาวิทยาลัย โดยประเมินจาก incoming access log ไม่น้อยกว่า 10 nodes ในระหว่างการประเมินผลการใช้งานบนเครือข่าย	30,000				
						พัฒนาโครงสร้างเว็บ และทดสอบระบบ				ตัวบ่งชี้เชิงคุณภาพ ความพึงพอใจของผู้ใช้บริการ (บางส่วนที่ได้จากการประเมินการใช้งาน) ในระดับไม่น้อยกว่า 3.5 จาก 5 คะแนน					
						ปัญหาอุปสรรค -	ปัญหาอุปสรรค -	ปัญหาอุปสรรค -		เวลา ดำเนินโครงการตามระยะเวลาที่กำหนด					
						ปัญหาอุปสรรค -	ปัญหาอุปสรรค -	ปัญหาอุปสรรค -		ต้นทุน เบิกจ่ายอยู่ในงบประมาณที่กำหนด					
ภ.120	การพัฒนางานประชาสัมพันธ์คณะเภสัชศาสตร์	รองคณบดีฝ่ายบริหาร	/				การดำเนินงาน - ขออนุมัติโครงการแล้ว และดำเนินกิจกรรมตั้งนี้ การจัดทำแฟ้มคณะฯ ประชาสัมพันธ์งานครบรอบสถาปนา 20 ปี, จัดทำ clip vedio คณะฯ	ระยะเวลาเป็นไปตามแผน	งบประมาณ 15,000 บาท	ตัวบ่งชี้เชิงปริมาณ 1.จัดอบรมโดยวิทยากร หรือการศึกษาดูงานภายในมหาวิทยาลัยอย่างน้อย 1 ครั้ง 2.จัดแถลงข่าวของคณะฯ อย่างน้อย 1 ครั้ง 3.จัดทำสื่อประชาสัมพันธ์ คณะเภสัชศาสตร์ อย่างน้อย 1 ชุด	156,400	15,000			
						ประชาสัมพันธ์งานครบรอบสถาปนา 20 ปี, จัดทำ clip vedio คณะฯ				ตัวบ่งชี้เชิงคุณภาพ ผลประเมินความพึงพอใจการประชาสัมพันธ์ไม่น้อยกว่า 3.5 จากคะแนนเต็ม 5					
						ปัญหาอุปสรรค -	ปัญหาอุปสรรค -	ปัญหาอุปสรรค -		เวลา ดำเนินโครงการตามระยะเวลาที่กำหนด					
						ปัญหาอุปสรรค -	ปัญหาอุปสรรค -	ปัญหาอุปสรรค -		ต้นทุน เบิกจ่ายอยู่ในงบประมาณที่กำหนด					

แบบสอบถามการติดตามและประเมินผลแผนปฏิบัติการประจำปี 2556 คณะเภสัชศาสตร์ มหาวิทยาลัยนเรศวร
ครั้งที่ 1 (ตุลาคม - ธันวาคม 2555)

ยุทธศาสตร์ที่ 2 การจัดการหลักสูตรที่ส่งเสริมสมรรถนะของผู้เรียนและระบบการเรียนรู้ที่มีประสิทธิภาพ

(1) รหัส โครงการ	(2) ชื่อโครงการ	(3) ผู้รับผิดชอบโครงการ ผู้ให้ข้อมูล	(4)สถานะโครงการ				(5) รายงานความก้าวหน้า กรณีอยู่ระหว่างดำเนินการ			(6) กรณีเสร็จสิ้นโครงการแล้ว การดำเนินงานตามตัวบ่งชี้ของโครงการ (KPIs)				(7) ปัญหา/อุปสรรค และแนว ทางแก้ไข (กรณี เลื่อน/ยกเลิก โครงการ)	
			อยู่ในช่วง ดำเนิน โครงการ	เสร็จ เรียบร้อยแล้ว	เลื่อน โครงการ	ขอ ยกเลิก โครงการ	ด้านกิจกรรม	ด้านระยะเวลา	ด้าน งบประมาณ	ผลการดำเนินงาน	งบประมาณ		บรรลุ		ไม่บรรลุ
											ที่ได้รับ	ที่ใช้จ่ายจริง			
ภ.201	โครงการการให้การสนับสนุน การศึกษาระดับบัณฑิตศึกษา คณะเภสัชศาสตร์ มหาวิทยาลัยนเรศวร	รองคณบดีฝ่าย วิชาการและวิจัย	/				การดำเนินงาน เบิกจ่าย ทุนการ ศึกษให้กับนิสิตแล้ว จำนวน 4 ราย สำหรับภาคเรียนที่ 2/2555 (2 คน x 6,000 บ.X (2 คน x 18,000บาท) รวม 48,000 บาท และ ค่าครองชีพ (4 คน x 20,000 บาท) รวมเป็น 80,000 บาท ปัญหาอุปสรรค -	ระยะเวลา -	งบประมาณ -	ตัวบ่งชี้เชิงปริมาณ ได้รับทุนตามเกณฑ์ที่กำหนด จำนวน 2 คน ปัญหาอุปสรรค งบประมาณในการสนับสนุนยังขาดแคลน ตัวบ่งชี้เชิงคุณภาพ ได้นิสิตที่มีคุณภาพ เวลา การดำเนินการโครงการเป็นไปตามระยะเวลาที่ กำหนด ต้นทุน การเบิกค่าใช้จ่ายในโครงการเป็นไปตามแผน	160,000	128,000			
ภ.202	โครงการปฐมนิเทศนิสิตระดับ บัณฑิตศึกษา ปีการศึกษา 2556	รองคณบดีฝ่าย วิชาการและวิจัย	/				การดำเนินงาน ยังไม่ถึงระยะเวลา การดำเนินการ และคาดว่าจะจัด ในเดือน ส.ค.56 ปัญหาอุปสรรค -	ระยะเวลา -	งบประมาณ -	ตัวบ่งชี้เชิงปริมาณ 1.จำนวนนิสิตที่เข้าร่วมการสัมมนาไม่น้อยกว่า ร้อยละ 80 ของจำนวนนิสิตระดับบัณฑิตศึกษา ของคณะ (ไม่น้อยกว่า 48 คน) 2.จำนวนอาจารย์ที่เข้าร่วมการสัมมนา ไม่น้อย กว่า ร้อยละ 50 ของจำนวนคณาจารย์ระดับ บัณฑิตศึกษา (ไม่น้อยกว่า 20 คน) 3.สรุปรายงานการสัมมนา ตัวบ่งชี้เชิงคุณภาพ 1. นิสิตมีทัศนคติที่ดีต่อมหาวิทยาลัยนเรศวร (ประเมินจากแบบสอบถามที่ทัศนคติ มีคะแนน เฉลี่ยไม่ต่ำกว่า 3.5 จากสเกล 1-5) 2. นิสิตมีความเข้าใจรายละเอียดและการจัดการ เรียนการสอนของหลักสูตรมากกว่าก่อนการ ปฐมนิเทศอย่างน้อยร้อยละ 50 (ประเมินจาก แบบวัดความเข้าใจ)	13,000				

แบบสอบถามการติดตามและประเมินผลแผนปฏิบัติการประจำปี 2556 คณะเภสัชศาสตร์ มหาวิทยาลัยนเรศวร
ครั้งที่ 1 (ตุลาคม - ธันวาคม 2555)

ยุทธศาสตร์ที่ 2 การจัดการหลักสูตรที่ส่งเสริมสมรรถนะของผู้เรียนและระบบการเรียนรู้ที่มีประสิทธิภาพ

(1) รหัส โครงการ	(2) ชื่อโครงการ	(3) ผู้รับผิดชอบ โครงการ ผู้ให้ข้อมูล	(4)สถานะโครงการ				(5) รายงานความก้าวหน้า กรณีอยู่ระหว่างดำเนินการ			(6) กรณีเสร็จสิ้นโครงการแล้ว การดำเนินงานตามตัวบ่งชี้ของโครงการ (KPIs)				(7) ปัญหา/อุปสรรค และแนว ทางแก้ไข (กรณี เลื่อน/ยกเลิก โครงการ)	
			อยู่ในช่วง ดำเนิน โครงการ	เสร็จ เรียบร้อยแล้ว	เลื่อน โครงการ	ขอ ยกเลิก โครงการ	ด้านกิจกรรม	ด้านระยะเวลา	ด้าน งบประมาณ	ผลการดำเนินงาน	งบประมาณ	บรรลุ	ไม่บรรลุ		
										3. นิสิตมีความสัมพันธ์อันดีต่อกัน และมีความสัมพันธ์อันดีกับอาจารย์ (ประเมินจากการสังเกตปฏิสัมพันธ์ในหมู่ นิสิตและระหว่างนิสิตกับอาจารย์ รวมทั้งอัตราการมีส่วนร่วมในการอภิปรายระหว่างดำเนินโครงการ) 4. ผู้เข้าร่วมโครงการมีความพึงพอใจเฉลี่ยระดับตั้งแต่ 3.5 (ประเมินจากแบบสอบถาม สเกล 5 ระดับ) <u>เวลา</u> การดำเนินการโครงการเป็นไปตามระยะเวลาที่กำหนด <u>ต้นทุน</u> การเบิกค่าใช้จ่ายในโครงการเป็นไปตามแผน					
ภ.203	โครงการสัมมนาเชิงวิชาการระดับบัณฑิตศึกษา	ผู้ช่วยคณบดีฝ่ายวิจัยและบัณฑิตศึกษา	/				การดำเนินงานจัดโครงการครั้งที่ 1 แล้ว เมื่อวันที่ 15-16 ต.ค.55 และครั้งที่ 2 จัด 18-19 ก.พ.56- <u>ปัญหาอุปสรรค</u> -	<u>ระยะเวลา</u> จัดโครงการครั้งที่ 1 แล้ว เมื่อวันที่ 15-16 ต.ค.55 และครั้งที่ 2 จัด 18-19 ก.พ.56 <u>ปัญหาอุปสรรค</u> -	<u>งบประมาณ</u> เงินครั้งที่ 1 ไป 28,992.80 <u>ปัญหาอุปสรรค</u> -	<u>ตัวบ่งชี้เชิงปริมาณ</u> 1.สัมมนาเชิงวิชาการโดย อาจารย์ และนิสิตระดับบัณฑิตศึกษา หรือวิทยากรจากต่างสถาบันทั้งในประเทศและต่างประเทศปีละไม่ต่ำกว่า 2 ครั้ง 2.รายงานการสัมมนา 3.มีนิสิตและอาจารย์เข้าร่วมการสัมมนาเฉลี่ยไม่ต่ำกว่าร้อยละ 80 ของเป้าหมาย (นิสิตไม่ต่ำกว่า 35 คน และอาจารย์ไม่ต่ำกว่า 14 คน) <u>ตัวบ่งชี้เชิงคุณภาพ</u> 1.อาจารย์ นักวิชาการต่างสถาบันและนิสิตระดับบัณฑิตศึกษาเกิดการแลกเปลี่ยนความรู้และวิชาการใหม่ ๆ (ประเมินจากการสัมภาษณ์เชิงลึกกับอาจารย์ นักวิชาการ และนิสิตบัณฑิตศึกษา) 2.อาจารย์ และนิสิตระดับบัณฑิตศึกษา ฝึกทักษะการพูด ฟัง การวิเคราะห์และการวิจารณ์งานวิชาการอย่างสร้างสรรค์ (ประเมินจากการสังเกตการณ์มีส่วนร่วมในการอภิปรายของอาจารย์และนิสิต รวมทั้งเนื้อหาการอภิปรายเป็นไปอย่างสร้างสรรค์ เปิดโอกาสให้นิสิตได้แสดงความคิดเห็นอย่างอิสระ) 3.ผลการประเมินความพึงพอใจการจากผู้เข้าร่วมสัมมนาเฉลี่ยระดับตั้งแต่ 3.5 (ประเมินจากแบบสอบถาม สเกล 5 ระดับ)	55,800	28,992.80			

แบบสอบถามการติดตามและประเมินผลแผนปฏิบัติการประจำปี 2556 คณะเภสัชศาสตร์ มหาวิทยาลัยนครสวรรค์
ครั้งที่ 1 (ตุลาคม - ธันวาคม 2555)

ยุทธศาสตร์ที่ 2 การจัดการหลักสูตรที่ส่งเสริมสมรรถนะของผู้เรียนและระบบการเรียนรู้ที่มีประสิทธิภาพ

(1) รหัส โครงการ	(2) ชื่อโครงการ	(3) ผู้รับผิดชอบโครงการ ผู้ให้ข้อมูล	(4)สถานะโครงการ				(5) รายงานความก้าวหน้า กรณีอยู่ระหว่างดำเนินการ			(6) กรณีเสร็จสิ้นโครงการแล้ว การดำเนินงานตามตัวบ่งชี้ของโครงการ (KPIs)				(7) ปัญหา/อุปสรรค และแนวทางแก้ไข (กรณีเลื่อน/ยกเลิก โครงการ)	
			อยู่ในช่วง ดำเนิน โครงการ	เสร็จ เรียบร้อยแล้ว	เลื่อน โครงการ	ขอ ยกเลิก โครงการ	ด้านกิจกรรม	ด้านระยะเวลา	ด้าน งบประมาณ	ผลการดำเนินงาน	งบประมาณ		บรรลุ		ไม่บรรลุ
											ที่ได้รับ	ที่ใช้จริง			
										เวลา การดำเนินการโครงการเป็นไปตามระยะเวลาที่กำหนด ต้นทุน การเบิกค่าใช้จ่ายในโครงการเป็นไปตามแผน					
ภ.204	โครงการจัดสอบรวบยอดแบบบูรณาการ	ผู้ช่วยคณบดีฝ่ายวิชาการ	/				การดำเนินงาน ดำเนินงานตาม โครงการแล้ว ครั้งที่ 1 26-28 ต.ค.55 ปัญหาอุปสรรค -	ระยะเวลา - ปัญหาอุปสรรค -	งบประมาณ - ปัญหาอุปสรรค -	ตัวบ่งชี้เชิงปริมาณ มีการดำเนินการจัดสอบ 2 ครั้ง ตัวบ่งชี้เชิงคุณภาพ การดำเนินการจัดสอบผ่านไปด้วยดีและ ครอบคลุมตามประกาศคณะเภสัชศาสตร์ว่าด้วย การสอบรวบยอด เวลา การดำเนินการโครงการเป็นไปตามระยะเวลาที่กำหนด ต้นทุน การเบิกค่าใช้จ่ายในโครงการเป็นไปตามแผน	29,240	13,240			
ภ.205	โครงการสนับสนุนการเตรียมความพร้อมนิสิตเพื่อการสอบใบประกอบวิชาชีพ คณะเภสัชศาสตร์	รองคณบดีฝ่ายวิชาการและวิจัย	/				การดำเนินงาน - ปัญหาอุปสรรค -	ระยะเวลา - ปัญหาอุปสรรค -	งบประมาณ - ปัญหาอุปสรรค -	ตัวบ่งชี้เชิงปริมาณ จำนวนนิสิตเข้าร่วมโครงการร้อยละ 80 ของ จำนวนนิสิตที่ต้องสอบ ตัวบ่งชี้เชิงคุณภาพ นิสิตมีความพร้อมในการสอบฯ เวลา การดำเนินการโครงการเป็นไปตามระยะเวลาที่กำหนด ต้นทุน การเบิกค่าใช้จ่ายในโครงการเป็นไปตามแผน	17,560				

แบบสอบถามการติดตามและประเมินผลแผนปฏิบัติการประจำปี 2556 คณะเภสัชศาสตร์ มหาวิทยาลัยนเรศวร
ครั้งที่ 1 (ตุลาคม - ธันวาคม 2555)

ยุทธศาสตร์ที่ 2 การจัดการหลักสูตรที่ส่งเสริมสมรรถนะของผู้เรียนและระบบการเรียนรู้ที่มีประสิทธิภาพ

(1) รหัส โครงการ	(2) ชื่อโครงการ	(3) ผู้รับผิดชอบโครงการ ผู้ให้ข้อมูล	(4)สถานะโครงการ				(5) รายงานความก้าวหน้า กรณีอยู่ระหว่างดำเนินการ			(6) กรณีเสร็จสิ้นโครงการแล้ว การดำเนินงานตามตัวบ่งชี้ของโครงการ (KPIs)				(7) ปัญหา/อุปสรรค และแนว ทางแก้ไข (กรณี เลื่อน/ยกเลิก โครงการ)	
			อยู่ในช่วง ดำเนิน โครงการ	เสร็จ เรียบร้อย แล้ว	เลื่อน โครงการ	ขอ ยกเลิก โครงการ	ด้านกิจกรรม	ด้านระยะเวลา	ด้าน งบประมาณ	ผลการดำเนินงาน	งบประมาณ		บรรลุ		ไม่บรรลุ
											ที่ได้รับ	ที่ใช้จริง			
ภ.206	โครงการนำเสนอผลงาน วิชาการระดับประเทศ สำหรับนิสิตระดับปริญญา ตรีและบัณฑิตศึกษา	ผู้ช่วยคณบดีฝ่ายวิจัย และบัณฑิตศึกษา					<u>การดำเนินงาน</u> - <u>ปัญหาอุปสรรค</u> -	<u>ระยะเวลา</u> - <u>ปัญหาอุปสรรค</u> -	<u>งบประมาณ</u> - <u>ปัญหาอุปสรรค</u> -	<u>ตัวบ่งชี้เชิงปริมาณ</u> ร้อยละ 10 ของจำนวนนิสิตระดับบัณฑิตศึกษา ได้เข้า ร่วมการนำเสนอผลงานทางวิชาการระดับประเทศ อย่าง น้อย 1 ครั้งในระยะเวลาของ 1 ปีงบประมาณ (ไม่น้อย กว่า 1 คน) <u>ตัวบ่งชี้เชิงคุณภาพ</u> 1. นิสิตระดับบัณฑิตศึกษาเกิดการแลกเปลี่ยนความรู้ และวิชาการใหม่ ๆ (ประเมินจากรายงานการนำเสนอ ผลงานทางวิชาการของนิสิตที่ได้รับการสนับสนุน) 2. นิสิตระดับบัณฑิตศึกษาได้ฝึกทักษะการฟัง การ วิเคราะห์ การวิจารณ์และนำเสนอผลงานวิชาการอย่าง สร้างสรรค์ (ประเมินจากการสัมภาษณ์เชิงลึกกับนิสิตที่ ได้รับการสนับสนุน) <u>เวลา</u> การดำเนินการโครงการเป็นไปตามระยะเวลาที่กำหนด <u>ต้นทุน</u> การเบิกค่าใช้จ่ายในโครงการเป็นไปตามแผน	40,000				
ภ.207	โครงการฝึกอบรมบทบาท การเป็นอาจารย์ และ พัฒนาการสอน	รองคณบดีฝ่าย วิชาการและวิจัย	/				<u>การดำเนินงาน</u> จัดโครงการ ร่วมกับโครงการ การพัฒนา ศักยภาพและการ ส่งเสริมการทำงาน อย่างมีส่วนร่วม ของบุคลากร คณะเภสัชศาสตร์ ในเดือน มิ.ย.56 <u>ปัญหาอุปสรรค</u> -	<u>ระยะเวลา</u> - <u>ปัญหาอุปสรรค</u> -	<u>งบประมาณ</u> - <u>ปัญหาอุปสรรค</u> -	<u>ตัวบ่งชี้เชิงปริมาณ</u> คณาจารย์เข้าร่วมโครงการจำนวนอย่างน้อยร้อยละ 60 ของจำนวนคณาจารย์ที่ปฏิบัติงานอยู่ <u>ตัวบ่งชี้เชิงคุณภาพ</u> 1. คณาจารย์ได้มีความเข้าใจเกี่ยวกับวัตถุประสงค์ และ เป้าหมายการจัดการศึกษาโดยเน้นผู้เรียนเป็นสำคัญ ดียิ่งขึ้น 2. มีการนำเทคนิคที่ได้จากการอบรมไปใช้ร้อยละ 60 <u>เวลา</u> การดำเนินการโครงการเป็นไปตามระยะเวลาที่กำหนด <u>ต้นทุน</u> การเบิกค่าใช้จ่ายในโครงการเป็นไปตามแผน	53,700				

ครั้งที่ 1 (ตุลาคม – ธันวาคม 2555)

ยุทธศาสตร์ที่ 2 การจัดการหลักสูตรที่ส่งเสริมสมรรถนะของผู้เรียนและระบบการเรียนรู้ที่มีประสิทธิภาพ

(1) รหัส โครงการ	(2) ชื่อโครงการ	(3) ผู้รับผิดชอบ โครงการ ผู้ให้ข้อมูล	(4)สถานะโครงการ				(5) รายงานความก้าวหน้า กรณีอยู่ระหว่างดำเนินการ			(6) กรณีเสร็จสิ้นโครงการแล้ว การดำเนินงานตามตัวบ่งชี้ของโครงการ (KPIs)					(7) ปัญหา/อุปสรรค และแนวทางแก้ไข (กรณีเลื่อน/ยกเลิก โครงการ)
			อยู่ในช่วง ดำเนิน โครงการ	เสร็จ เรียบร้อย แล้ว	เลื่อน โครงการ	ขอ ยกเลิก โครงการ	ด้านกิจกรรม	ด้านระยะเวลา	ด้าน งบประมาณ	ผลการดำเนินงาน	งบประมาณ		บรรลุ	ไม่บรรลุ	
											ที่ได้รับ	ที่ใช้จ่าย			
ภ.208	โครงการสนับสนุนการจัดทำ การวิจัยในชั้นเรียนและ นวัตกรรมการเรียนการสอน	รองคณบดีฝ่าย วิชาการและวิจัย	/				การดำเนินงาน - ปัญหาอุปสรรค -	ระยะเวลา - ปัญหาอุปสรรค -	งบประมาณ - ปัญหาอุปสรรค -	ตัวบ่งชี้เชิงปริมาณ มีรายวิชาที่จัดทำโครงการ วิจัยเพื่อการศึกษาอย่างน้อย 5 รายวิชา ตัวบ่งชี้เชิงคุณภาพ คณาจารย์ได้มีความเข้าใจเกี่ยวกับการวิจัยเพื่อเพื่อ การศึกษาของคณาจารย์ยิ่งขึ้น เวลา การดำเนินการโครงการเป็นไปตามระยะเวลาที่กำหนด ต้นทุน การเบิกค่าใช้จ่ายในโครงการเป็นไปตามแผน	20,000				
ภ.209	โครงการสัมมนาเชิง ปฏิบัติการการพัฒนาการ จัดการเรียนการสอนของ ภาควิชา	รองคณบดีฝ่าย วิชาการและวิจัย	/			การดำเนินงาน จัดโครงการของ ภาควิชา เทคโนโลยีเเลช กรรมแล้ว เมื่อ วันที่ 31 ต.ค.55 คงเหลือ อีก 2 ภาควิชา ปัญหาอุปสรรค -	ระยะเวลา - ปัญหาอุปสรรค -	งบประมาณ - ปัญหาอุปสรรค -	ตัวบ่งชี้เชิงปริมาณ 1. จำนวนคณาจารย์ในภาควิชาเข้าร่วมสัมมนาไม่น้อยกว่า ร้อยละ 80 ของคณาจารย์ทั้งหมดในภาควิชาที่ ปฏิบัติงานอยู่ ณ เวลานั้น 2. มีการจัดทำร่าง มคอ. 3,4,5 และ 6 ครบทุกรายวิชา 3. รายงานการสัมมนา ตัวบ่งชี้เชิงคุณภาพ 1. เกิดระบบการจัดการเรียนการสอนที่มีคุณภาพ ตอบสนองความต้องการของนิสิต และบรรลุเป้าประสงค์ ของหลักสูตร และการประกันคุณภาพการศึกษาที่ เกี่ยวข้อง (ประเมินจากการสัมภาษณ์เชิงลึกกับนิสิต ร่วมกับการวิเคราะห์เนื้อหาประมวลรายวิชาเทียบกับ เป้าประสงค์ของหลักสูตรและคู่มือการประกันคุณภาพ การศึกษา) 2. ผู้เข้าร่วมโครงการมีความพึงพอใจต่อการจัดโครงการอยู่ ในคะแนน 3.50 (ประเมินจากแบบสอบถาม สเกล 1-5) เวลา เป็นไปตามกำหนดการที่ตั้งไว้ในแผน ต้นทุน เบิกจ่ายไม่เกินงบประมาณที่ตั้งไว้	23,000	1,850				

แบบสอบถามการติดตามและประเมินผลแผนปฏิบัติการประจำปี 2556 คณะเภสัชศาสตร์ มหาวิทยาลัยนครสวรรค์
ครั้งที่ 1 (ตุลาคม - ธันวาคม 2555)

ยุทธศาสตร์ที่ 2 การจัดการหลักสูตรที่ส่งเสริมสมรรถนะของผู้เรียนและระบบการเรียนรู้ที่มีประสิทธิภาพ

(1) รหัส โครงการ	(2) ชื่อโครงการ	(3) ผู้รับผิดชอบโครงการ ผู้ให้ข้อมูล	(4)สถานะโครงการ				(5) รายงานความก้าวหน้า กรณีอยู่ระหว่างดำเนินการ			(6) กรณีเสร็จสิ้นโครงการแล้ว การดำเนินงานตามตัวบ่งชี้ของโครงการ (KPIs)				(7) ปัญหา/อุปสรรค และแนวทางแก้ไข (กรณีเลื่อน/ยกเลิก โครงการ)	
			อยู่ในช่วง ดำเนิน โครงการ	เสร็จ เรียบร้อยแล้ว	เลื่อน โครงการ	ขอ ยกเลิก โครงการ	ด้านกิจกรรม	ด้านระยะเวลา	ด้าน งบประมาณ	ผลการดำเนินงาน	งบประมาณ		บรรลุ		ไม่บรรลุ
											ที่ได้รับ	ที่ใช้จริง			
ภ.210	โครงการพัฒนาการทำงาน แบบอาจารย์ผู้ปฏิบัติงาน	อ.อรรรัตน์ โลหิตนาวิ	✓				การดำเนินงาน ขออนุมัติ โครงการแล้ว อยู่ระหว่างการ ประสานงาน และทำหนังสือ แจ้งโรงพยาบาล มหาวิทยาลัย นครสวรรค์ <u>ปัญหาอุปสรรค</u> การทำหนังสือ แจ้งล่าช้า เนื่องจากการ เปลี่ยนแปลง ระบบจาก โรงพยาบาล	<u>ระยะเวลา</u> -	<u>งบประมาณ</u> -	<u>ตัวบ่งชี้เชิงปริมาณ</u> อาจารย์เข้าร่วมโครงการโดยปฏิบัติงาน ณ แหล่ง ฝึกที่กำหนดอย่างน้อย 5 คน ตลอดปีงบประมาณ โดยมีจำนวนชั่วโมงรวมไม่ต่ำกว่า 100 ชั่วโมง/ คน/ปีงบประมาณ <u>ตัวบ่งชี้เชิงคุณภาพ</u> 1. ความพึงพอใจของผู้รับบริการเฉลี่ยต่ออาจารย์ ผู้ปฏิบัติงานแต่ละคน ไม่น้อยกว่า 3.51 2. ความพึงพอใจของอาจารย์ที่เข้าร่วมโครงการ เฉลี่ย ไม่น้อยกว่า 3.51 <u>เวลา</u> การดำเนินงานเป็นไปตามแผนที่กำหนด <u>ต้นทุน</u> เบิกจ่ายงบประมาณเป็นไปตามที่ได้รับจัดสรร	6,000				
ภ.211	โครงการเพิ่มพูนทักษะทาง วิชาการอาจารย์ภาควิชาเภสัช กรรมปฏิบัติ ณ สถาบัน ภายในประเทศ (ภ.211)	ผศ.ดร.นันทิทิพ ลิ้มเพียรชอบ	✓				การดำเนินงาน ขออนุมัติ โครงการแล้ว อยู่ระหว่าง ประชาสัมพันธ์ และรับสมัคร ผู้เข้าร่วม โครงการ <u>ปัญหาอุปสรรค</u> -	<u>ระยะเวลา</u> -	<u>งบประมาณ</u> -	<u>ตัวบ่งชี้เชิงปริมาณ</u> จำนวนอาจารย์ที่ได้เดินทางไปฝึกปฏิบัติงาน เพิ่มพูนทักษะทางวิชาการ ณ สถาบัน ภายในประเทศ จำนวน 3 คน <u>ตัวบ่งชี้เชิงคุณภาพ</u> ผลประเมินความพึงพอใจของอาจารย์ ที่เข้าร่วม โครงการไม่ต่ำกว่า 3.51 จาก 5 <u>เวลา</u> การจัดโครงการเป็นไปตามระยะเวลาที่กำหนด <u>ต้นทุน</u> การเบิกจ่ายไม่เกินวงเงินงบประมาณที่ได้รับ อนุมัติ	24,000				

แบบสอบถามการติดตามและประเมินผลแผนปฏิบัติการประจำปี 2556 คณะเภสัชศาสตร์ มหาวิทยาลัยนครสวรรค์
ครั้งที่ 1 (ตุลาคม - ธันวาคม 2555)

ยุทธศาสตร์ที่ 2 การจัดการหลักสูตรที่ส่งเสริมสมรรถนะของผู้เรียนและระบบการเรียนรู้ที่มีประสิทธิภาพ

(1) รหัส โครงการ	(2) ชื่อโครงการ	(3) ผู้รับผิดชอบโครงการ ผู้ให้ข้อมูล	(4)สถานะโครงการ				(5) รายงานความก้าวหน้า กรณีอยู่ระหว่างดำเนินการ			(6) กรณีเสร็จสิ้นโครงการแล้ว การดำเนินงานตามตัวบ่งชี้ของโครงการ (KPIs)				(7) ปัญหา/อุปสรรค และแนว ทางแก้ไข (กรณี เลื่อน/ยกเลิก โครงการ)	
			อยู่ในช่วง ดำเนินการ	เสร็จ เรียบร้อยแล้ว	เลื่อน โครงการ	ขอ ยกเลิก โครงการ	ด้านกิจกรรม	ด้านระยะเวลา	ด้าน งบประมาณ	ผลการดำเนินงาน	งบประมาณ		บรรลุ		ไม่บรรลุ
											ที่ได้รับ	ที่ใช้จริง			
ภ.212	โครงการแลกเปลี่ยนเรียนรู้ ด้านพัฒนาการเรียนการสอน	ผู้ช่วยคณบดีฝ่าย พัฒนาการเรียนการสอน	/				การดำเนินงาน ดำเนินโครงการ พร้อมกับ โครงการการ พัฒนาศักยภาพ และการส่งเสริม การทำงานอย่าง มีส่วนร่วมของ บุคลากรคณะ เภสัชศาสตร์ ซึ่งจะจัดในเดือน มิ.ย.56 <u>ปัญหาอุปสรรค</u> -	<u>ระยะเวลา</u> -	<u>งบประมาณ</u> -	<u>ตัวบ่งชี้เชิงปริมาณ</u> ผู้เข้าร่วมสัมมนาอย่างน้อยร้อยละ 80 มี Good practice ทางด้านการพัฒนาสื่อการสอน <u>ตัวบ่งชี้เชิงคุณภาพ</u> ผู้เข้าร่วมโครงการมีความพึงพอใจมากกว่า 3.5 (จากคะแนนเต็ม 5) <u>เวลา</u> การจัดโครงการเป็นไปตามระยะเวลาที่กำหนด <u>ต้นทุน</u> การเบิกจ่ายไม่เกินวงเงินงบประมาณที่ได้รับ อนุมัติ	7,000				
ภ.213	โครงการแลกเปลี่ยนเรียนรู้ การเขียนตำรา หนังสือหรือ บทความวิชาการ เพื่อการ เผยแพร่และ/หรือกำหนด ตำแหน่งทางวิชาการ	รองคณบดีฝ่ายวิชาการ และวิจัย	/				การดำเนินงาน - <u>ปัญหาอุปสรรค</u> -	<u>ระยะเวลา</u> - <u>ปัญหาอุปสรรค</u> -	<u>งบประมาณ</u> - <u>ปัญหาอุปสรรค</u> -	<u>ตัวบ่งชี้เชิงปริมาณ</u> ผู้เข้าร่วมสัมมนาอย่างน้อยร้อยละ 80 มีหนังสือ ตำรา หรือบทความวิชาการที่สามารถส่งตีพิมพ์ <u>ตัวบ่งชี้เชิงคุณภาพ</u> ผู้เข้าร่วมโครงการมีความพึงพอใจมากกว่า 3.5 (จากคะแนนเต็ม 5) <u>เวลา</u> การจัดโครงการเป็นไปตามระยะเวลาที่กำหนด <u>ต้นทุน</u> การเบิกจ่ายไม่เกินวงเงินงบประมาณที่ได้รับ อนุมัติ	116,060				

แบบสอบถามการติดตามและประเมินผลแผนปฏิบัติการประจำปี 2556 คณะเภสัชศาสตร์ มหาวิทยาลัยนเรศวร
ครั้งที่ 1 (ตุลาคม - ธันวาคม 2555)

ยุทธศาสตร์ที่ 2 การจัดการหลักสูตรที่ส่งเสริมสมรรถนะของผู้เรียนและระบบการเรียนรู้ที่มีประสิทธิภาพ

(1) รหัส โครงการ	(2) ชื่อโครงการ	(3) ผู้รับผิดชอบโครงการ ผู้ให้ข้อมูล	(4)สถานะโครงการ				(5) รายงานความก้าวหน้า กรณีอยู่ระหว่างดำเนินการ			(6) กรณีเสร็จสิ้นโครงการแล้ว การดำเนินงานตามตัวบ่งชี้ของโครงการ (KPIs)				(7) ปัญหา/อุปสรรค และแนว ทางแก้ไข (กรณี เลื่อน/ยกเลิก โครงการ)	
			อยู่ในช่วง ดำเนิน โครงการ	เสร็จ เรียบร้อยแล้ว	เลื่อน โครงการ	ขอ ยกเลิก โครงการ	ด้านกิจกรรม	ด้านระยะเวลา	ด้าน งบประมาณ	ผลการดำเนินงาน	งบประมาณ		บรรลุ		ไม่บรรลุ
											ที่ได้รับ	ที่ใช้จริง			
ภ.214	โครงการประชุมกรรมการ ดำเนินการหลักสูตร	รองคณบดีฝ่าย วิชาการและวิจัย	/				<p><u>การดำเนินงาน</u> ดำเนินการจัด โครงการ ครั้งที่ 1 10 ม.ค.56</p> <p><u>ปัญหาอุปสรรค</u> -</p>	<p><u>ระยะเวลา</u> -</p> <p><u>ปัญหาอุปสรรค</u> -</p>	<p><u>งบประมาณ</u> -</p> <p><u>ปัญหาอุปสรรค</u> -</p>	<p><u>ตัวบ่งชี้เชิงปริมาณ</u> มีผู้เข้าร่วมประชุมตั้งแต่ร้อยละ 60 ของเป้าหมาย ที่ตั้งไว้</p> <p><u>ผลการดำเนินงานตามตัวบ่งชี้</u></p> <p><u>ตัวบ่งชี้เชิงคุณภาพ</u> 1. หลักสูตรที่มีคุณภาพตามมาตรฐานคุณวุฒิ ระดับอุดมศึกษาแห่งชาติ (TQF) พ.ศ. 2552 และ/หรือมาตรฐานสาขาวิชาชีพ 2. ได้แนวทางในการปรับปรุงหลักสูตรเพื่อให้ สอดคล้องกับความต้องการของผู้ใช้บัณฑิต</p> <p><u>เวลา</u> การดำเนินการโครงการเป็นไปตามระยะเวลาที่ กำหนด</p> <p><u>ต้นทุน</u> การเบิกค่าใช้จ่ายในโครงการเป็นไปตามแผน</p>	54,600	10,839.80			
ภ.215	เสริมประสบการณ์ใน รายวิชาจริยธรรมเชิงวิชาชีพ	ดร.กุลธิดา ไชยจินดา	✓				<p><u>การดำเนินงาน</u> ขออนุมัติ โครงการแล้ว อยู่ระหว่างการ เก็บข้อมูลเพื่อ เตรียมนำเสนอ</p> <p><u>ปัญหาอุปสรรค</u> -</p>	<p><u>ระยะเวลา</u> -</p> <p><u>ปัญหาอุปสรรค</u> -</p>	<p><u>งบประมาณ</u> -</p> <p><u>ปัญหาอุปสรรค</u> -</p>	<p><u>ตัวบ่งชี้เชิงปริมาณ</u> ผู้เข้าร่วมโครงการไม่ต่ำกว่าร้อยละ 80 ของที่ กำหนด (ไม่ต่ำกว่า 80 คน)</p> <p><u>ตัวบ่งชี้เชิงคุณภาพ</u> ผู้เข้าร่วมโครงการมีความพึงพอใจเฉลี่ยอย่างน้อย 3.51 จากคะแนนเต็ม 5</p> <p><u>เวลา</u> การจัดโครงการเป็นไปตามระยะเวลาที่กำหนด</p> <p><u>ต้นทุน</u> การเบิกจ่ายไม่เกินวงเงินงบประมาณที่ได้รับ อนุมัติ</p>	5,000				

แบบสอบถามการติดตามและประเมินผลแผนปฏิบัติการประจำปี 2556 คณะเภสัชศาสตร์ มหาวิทยาลัยนเรศวร
ครั้งที่ 1 (ตุลาคม - ธันวาคม 2555)

ยุทธศาสตร์ที่ 2 การจัดการหลักสูตรที่ส่งเสริมสมรรถนะของผู้เรียนและระบบการเรียนรู้ที่มีประสิทธิภาพ

(1) รหัส โครงการ	(2) ชื่อโครงการ	(3) ผู้รับผิดชอบ โครงการ ผู้ให้ข้อมูล	(4)สถานะโครงการ				(5) รายงานความก้าวหน้า กรณีอยู่ระหว่างดำเนินการ			(6) กรณีเสร็จสิ้นโครงการแล้ว การดำเนินงานตามตัวบ่งชี้ของโครงการ (KPIs)				(7) ปัญหา/อุปสรรค และแนว ทางแก้ไข (กรณี เลื่อน/ยกเลิก โครงการ)			
			อยู่ในช่วง ดำเนิน โครงการ	เสร็จ เรียบร้อย แล้ว	เลื่อน โครงการ	ขอ ยกเลิก โครงการ	ด้านกิจกรรม	ด้านระยะเวลา	ด้าน งบประมาณ	ผลการดำเนินงาน	งบประมาณ		บรรลุ		ไม่บรรลุ		
											ที่ได้รับ	ที่ใช้จริง					
ภ.216	เสริมสร้างคุณธรรม จริยธรรมในรายวิชา: ธรรมะในการดำเนินชีวิต	ดร.กุลธิดา ไชยจินดา		✓			<p><u>การดำเนินงาน</u></p> <p>-</p> <p><u>ปัญหาอุปสรรค</u></p> <p>-</p>	<p><u>ระยะเวลา</u></p> <p>.....</p> <p>.....</p> <p>.....</p> <p>.....</p> <p>.....</p> <p><u>ปัญหาอุปสรรค</u></p> <p>-</p>	<p><u>งบประมาณ</u></p> <p>.....</p> <p>.....</p> <p>.....</p> <p>.....</p> <p><u>ปัญหาอุปสรรค</u></p> <p>-</p>	<p><u>ตัวบ่งชี้เชิงปริมาณ</u></p> <p>1. มีการดำเนินโครงการในวันและเวลาที่กำหนด</p> <p>2. มีผู้เข้าร่วมโครงการตามประมาณการ</p> <p><u>ผลการดำเนินงานตามตัวบ่งชี้</u></p> <p>1. มีการจัดโครงการฯ ในวัน พุธที่ 8 พฤศจิกายน พ.ศ. 2555</p> <p>2. มีผู้เข้าร่วมโครงการ ทั้งนิสิต อาจารย์ และบุคลากรสายสนับสนุน 95 คน (ร้อยละ 85.6)</p> <p><u>ปัญหาอุปสรรค</u></p> <p>1. สถานที่จัด โปรเจกเตอร์ไม่ตี มองเห็นได้ไม่ชัดเจน จอฉายภาพมีขนาดเล็ก ควรจัดที่ห้องโถงขนาดใหญ่ 2 หรือ 5</p> <p>2. จัดตอนบ่ายง่วงนอน และระยะเวลา (2 ชม.) สั้นเกินไป</p> <p>3. เนื้อหาการบรรยายมากเกินไป ต้องการให้จัดแบบสนทนาธรรมมากกว่าบรรยาย</p> <p><u>ตัวบ่งชี้เชิงคุณภาพ</u></p> <p>ผู้เข้าร่วมโครงการมีความพึงพอใจและเห็นประโยชน์ของโครงการ</p> <p><u>ผลการดำเนินงานตามตัวบ่งชี้</u></p> <p>ผู้เข้าร่วมโครงการมีความพึงพอใจและเห็นประโยชน์ของโครงการ สามารถนำไปปรับใช้ในชีวิตรประจำวันได้</p> <p><u>ปัญหาอุปสรรค</u></p> <p>ไม่มี</p> <p><u>ตัวบ่งชี้เชิงเวลา</u></p> <p>มีการจัดโครงการตามวันและเวลาที่กำหนด</p> <p><u>ผลการดำเนินงานตามตัวบ่งชี้</u></p> <p>มีการจัดโครงการฯ ในวัน พุธที่ 8 พฤศจิกายน พ.ศ. 2555</p> <p><u>ตัวบ่งชี้เชิงต้นทุน</u></p> <p>สามารถจัดโครงการภายใต้งบประมาณที่เสนอ</p> <p><u>ผลการดำเนินงานตามตัวบ่งชี้</u></p> <p>สามารถจัดโครงการภายใต้งบประมาณ 5,152 บาท</p>	6,550	5,152	✓		✓	✓	✓

แบบสอบถามการติดตามและประเมินผลแผนปฏิบัติการประจำปี 2556 คณะเภสัชศาสตร์ มหาวิทยาลัยนครสวรรค์
ครั้งที่ 1 (ตุลาคม - ธันวาคม 2555)

ยุทธศาสตร์ที่ 2 การจัดการหลักสูตรที่ส่งเสริมสมรรถนะของผู้เรียนและระบบการเรียนรู้ที่มีประสิทธิภาพ

(1) รหัส โครงการ	(2) ชื่อโครงการ	(3) ผู้รับผิดชอบโครงการ ผู้ให้ข้อมูล	(4)สถานะโครงการ				(5) รายงานความก้าวหน้า กรณีอยู่ระหว่างดำเนินการ			(6) กรณีเสร็จสิ้นโครงการแล้ว การดำเนินงานตามตัวบ่งชี้ของโครงการ (KPIs)				(7) ปัญหา/อุปสรรค และแนวทางแก้ไข (กรณีเลื่อน/ ยกเลิกโครงการ)	
			อยู่ในช่วง ดำเนินการ	เสร็จ เรียบร้อยแล้ว	เลื่อน โครงการ	ขอ ยกเลิก โครงการ	ด้านกิจกรรม	ด้านระยะเวลา	ด้าน งบประมาณ	ผลการดำเนินงาน	งบประมาณ		บรรลุ		ไม่บรรลุ
											ที่ได้รับ	ที่ใช้จริง			
ภ.217	Herbal Cosmetic Fair ครั้งที่ 5	หัวหน้าภาควิชาเภสัชเคมี และเภสัชเวท	/				<u>การดำเนินงาน</u> - แบ่งกลุ่มนิสิต - เตรียมการ (จะดำเนินการ วันที่ 2 ก.พ.56)	<u>ระยะเวลา</u> - ดำเนิน กิจกรรม วันที่ 2 ก.พ. 56	<u>งบประมาณ</u> - กำลังจัดซื้อวัสดุ	<u>ตัวบ่งชี้เชิงปริมาณ</u> จำนวนนิสิตเข้าร่วมโครงการอย่างน้อยร้อยละ 100 <u>ตัวบ่งชี้เชิงคุณภาพ</u> นิสิตมีประสบการณ์ในการวิจัยพัฒนาผลิตภัณฑ์ เครื่องสำอางจากผลิตภัณฑ์ธรรมชาติ <u>เวลา</u> การจัดโครงการเป็นไปตามระยะเวลาที่กำหนด <u>ต้นทุน</u> การเบิกจ่ายไม่เกินวงเงินงบประมาณที่ได้รับอนุมัติ	20,000				
ภ.218	กิจกรรมรู้-รักษ์สมุนไพร สำหรับนิสิตหลักสูตร วิทยาศาสตร์เครื่องสำอาง	รศ. ดร. กรกนก อิงคนินันท์	/				<u>การดำเนินงาน</u> 25-27 ม.ค.56 <u>ปัญหาอุปสรรค</u> -	<u>ระยะเวลา</u> - <u>ปัญหาอุปสรรค</u> -	<u>งบประมาณ</u> - <u>ปัญหาอุปสรรค</u> -	<u>ตัวบ่งชี้เชิงปริมาณ</u> 1. มีนิสิตเข้าร่วมโครงการอย่างน้อยร้อยละ 80 2. มีอาจารย์เข้าร่วมโครงการอย่างน้อย 1 ท่าน 3. มีนักเรียนเข้าร่วมโครงการอย่างน้อยร้อยละ 80 <u>ตัวบ่งชี้เชิงคุณภาพ</u> 1. นิสิตมีความพึงพอใจอยู่ในระดับมากกว่า 3.5 จากคะแนน 5 2. นักเรียนโรงเรียนปลวกงามมีความพึงพอใจอยู่ ในระดับมากกว่า 3.5 จากคะแนน 5 <u>เวลา</u> การจัดโครงการเป็นไปตามระยะเวลาที่กำหนด <u>ผลการดำเนินงานตามตัวบ่งชี้</u> อยู่ระหว่างดำเนินการยังไม่สามารถประเมินฯ ได้ <u>ต้นทุน</u> การเบิกจ่ายไม่เกินวงเงินงบประมาณที่ได้รับอนุมัติ	43,000				

แบบสอบถามการติดตามและประเมินผลแผนปฏิบัติการประจำปี 2556 คณะเภสัชศาสตร์ มหาวิทยาลัยนเรศวร
ครั้งที่ 1 (ตุลาคม - ธันวาคม 2555)

ยุทธศาสตร์ที่ 2 การจัดการหลักสูตรที่ส่งเสริมสมรรถนะของผู้เรียนและระบบการเรียนรู้ที่มีประสิทธิภาพ

(1) รหัส โครงการ	(2) ชื่อโครงการ	(3) ผู้รับผิดชอบโครงการ ผู้ให้ข้อมูล	(4)สถานะโครงการ				(5) รายงานความก้าวหน้า กรณีอยู่ระหว่างดำเนินการ			(6) กรณีเสร็จสิ้นโครงการแล้ว การดำเนินงานตามตัวบ่งชี้ของโครงการ (KPIs)					(7) ปัญหา/อุปสรรค และแนวทางแก้ไข (กรณีเลื่อน/ยกเลิก โครงการ)
			อยู่ในช่วง ดำเนิน โครงการ	เสร็จ เรียบร้อยแล้ว	เลื่อน โครงการ	ขอ ยกเลิก โครงการ	ด้านกิจกรรม	ด้านระยะเวลา	ด้าน งบประมาณ	ผลการดำเนินงาน	งบประมาณ		บรรลุ	ไม่บรรลุ	
											ที่ได้รับ	ที่ใช้จริง			
ภ.219	“เภสัช มน. ร่วมใจให้ บริหารทางเภสัชกรรม”	ดร.อัลจนา เพ็ญจันทร์	✓				การดำเนินงาน อยู่ระหว่าง ดำเนินการและ เก็บข้อมูลผู้ป่วย (ตามตารางที่ ระบุไว้ใน รายวิชา)	ระยะเวลา -	งบประมาณ -	ตัวบ่งชี้เชิงปริมาณ 1. ร้อยละ 70 ของนิสิตที่เข้าร่วมโครงการ มี ประสบการณ์/ทักษะการบริหารทางเภสัชกรรม เพิ่มขึ้น 2. จำนวนผู้ป่วยที่ได้รับคำแนะนำ/แก้ไขปัญหาการ ใช้ยา อย่างน้อย 30 คน 3. จำนวนนิสิตที่เข้าร่วม ไม่น้อยกว่าร้อยละ 80 ของเป้าหมาย ตัวบ่งชี้เชิงคุณภาพ 1. คะแนนความพึงพอใจของนิสิต อย่างน้อย 3.51 2. คะแนนความพึงพอใจของผู้รับบริการ อย่าง น้อย 3.51 เวลา การจัดโครงการเป็นไปตามระยะเวลาที่กำหนด ต้นทุน การเบิกจ่ายไม่เกินวงเงินงบประมาณที่ได้รับอนุมัติ	15,000				
ภ.220	โครงการศึกษาปัญหา สาธารณสุขในชุมชน	ดร.ภญ.นิลวรรณ อยู่ ภักดี	✓				การดำเนินงาน ขออนุมัติโครงการ แล้ว อยู่ระหว่าง ประสานงานเพื่อ เตรียมลงพื้นที่ใน วันที่ 25 ม.ค. 56	ระยะเวลา -	งบประมาณ -	ตัวบ่งชี้เชิงปริมาณ จำนวนนิสิตชั้นปีที่ 3 ที่ลงทะเบียนเข้าร่วมการดูงาน ตัวบ่งชี้เชิงคุณภาพ 1. ประเมินการนำเสนอร่างโครงการแก้ไขปัญหา สาธารณสุขในชุมชน ให้เป็นไปตามวัตถุประสงค์ ข้อ 6.1 (ทุกกลุ่มได้รับคะแนนร้อยละ 70 ขึ้นไป) 2. คะแนนการประเมินอัตลักษณ์นิสิต มากกว่า 3.5 ขึ้นไป (คะแนนเต็ม 5) เวลา การจัดโครงการเป็นไปตามระยะเวลาที่กำหนด ต้นทุน การเบิกจ่ายไม่เกินวงเงินงบประมาณที่ได้รับอนุมัติ	30,490				

แบบสอบถามการติดตามและประเมินผลแผนปฏิบัติการประจำปี 2556 คณะเภสัชศาสตร์ มหาวิทยาลัยนเรศวร
ครั้งที่ 1 (ตุลาคม - ธันวาคม 2555)

ยุทธศาสตร์ที่ 2 การจัดการหลักสูตรที่ส่งเสริมสมรรถนะของผู้เรียนและระบบการเรียนรู้ที่มีประสิทธิภาพ

(1) รหัส โครงการ	(2) ชื่อโครงการ	(3) ผู้รับผิดชอบโครงการ ผู้ให้ข้อมูล	(4)สถานะโครงการ				(5) รายงานความก้าวหน้า กรณีอยู่ระหว่างดำเนินการ			(6) กรณีเสร็จสิ้นโครงการแล้ว การดำเนินงานตามตัวบ่งชี้ของโครงการ (KPIs)				(7) ปัญหา/อุปสรรค และแนวทางแก้ไข (กรณีเลื่อน/ ยกเลิกโครงการ)	
			อยู่ในช่วง ดำเนิน โครงการ	เสร็จ เรียบร้อย แล้ว	เลื่อน โครงการ	ขอ ยกเลิก โครงการ	ด้านกิจกรรม	ด้านระยะเวลา	ด้าน งบประมาณ	ผลการดำเนินงาน	งบประมาณ		บรรลุ		ไม่บรรลุ
											ที่ได้รับ	ที่ใช้จริง			
ภ.222	โครงการบูรณาการความรู้ จากการฝึกปฏิบัติการแพทย์ ทางเลือกและการวิจัยทาง ผลิตภัณฑ์ธรรมชาติเข้ากับ การบริการวิชาการในชุมชน	ผศ.ดร.อัมพวรรณ ศรีวิไล	✓				การดำเนินงาน -	ระยะเวลา -	งบประมาณ -	ตัวบ่งชี้เชิงปริมาณ 1.จำนวนผู้เข้าร่วมโครงการไม่น้อยกว่า ร้อยละ 80 2.รายงานสรุป ประเมินผลการดำเนินโครงการ ตัวบ่งชี้เชิงคุณภาพ ผู้เข้าร่วมโครงการมีความพึงพอใจโดยมีระดับคะแนน เฉลี่ยไม่น้อยกว่า 3.5 (จากระดับคะแนน 5) เวลา การจัดโครงการเป็นไปตามระยะเวลาที่กำหนด ต้นทุน การเบิกจ่ายไม่เกินวงเงินงบประมาณที่ได้รับอนุมัติ	10,000				
ภ.224	โครงการการศึกษาดูงาน เภสัชกรรมชุมชนในประเทศ	ประธานหลักสูตรเภสัชศา สตรมหาบัณฑิต สาขาวิชา เภสัชกรรมชุมชน	✓				การดำเนินงาน -	ระยะเวลา -	งบประมาณ -	ตัวบ่งชี้เชิงปริมาณ 1. จำนวนนิสิตที่เข้าร่วมโครงการไม่น้อยกว่าร้อยละ 100 ของเป้าหมาย (ไม่น้อยกว่า 32 คน) 2. อาจารย์และบุคลากรที่เข้าร่วมโครงการไม่น้อยกว่า ร้อยละ 100 ของเป้าหมาย (ไม่น้อยกว่า 4 คน) ตัวบ่งชี้เชิงคุณภาพ 1. นิสิตมีความรู้เกี่ยวกับระบบการบริหารเภสัชกรรม การบริหารจัดการ และระบบส่งต่อในร้านยา เพิ่มขึ้นกว่าก่อนเข้าร่วมโครงการอย่างน้อยร้อยละ 30 (ประเมินจากแบบวัดความรู้) 2. นิสิตมีความรู้เกี่ยวกับบทบาทและแนวโน้มของ วิชาชีพเภสัชกรรมชุมชนเพิ่มขึ้นกว่าก่อนเข้าร่วม โครงการอย่างน้อยร้อยละ 30 (ประเมินจากแบบ วัดความรู้) 3. นิสิตที่เข้าร่วมโครงการมีความพึงพอใจโดยมีระดับ คะแนนเฉลี่ยโดยรวมไม่น้อยกว่า 3.50 (ประเมิน จากแบบสอบถาม ระดับคะแนน 1-5) เวลา ดำเนินโครงการตามระยะเวลาที่กำหนด ต้นทุน เบิกจ่ายอยู่ในงบประมาณที่กำหนด	16,820				

แบบสอบถามการติดตามและประเมินผลแผนปฏิบัติการประจำปี 2556 คณะเภสัชศาสตร์ มหาวิทยาลัยนเรศวร
ครั้งที่ 1 (ตุลาคม - ธันวาคม 2555)

ยุทธศาสตร์ที่ 2 การจัดการหลักสูตรที่ส่งเสริมสมรรถนะของผู้เรียนและระบบการเรียนรู้ที่มีประสิทธิภาพ

(1) รหัส โครงการ	(2) ชื่อโครงการ	(3) ผู้รับผิดชอบ โครงการ ผู้ให้ข้อมูล	(4)สถานะโครงการ				(5) รายงานความก้าวหน้า กรณีอยู่ระหว่างดำเนินการ			(6) กรณีเสร็จสิ้นโครงการแล้ว การดำเนินงานตามตัวบ่งชี้ของโครงการ (KPIs)				(7) ปัญหา/อุปสรรค และแนวทางแก้ไข (กรณีเลื่อน/ยกเลิก โครงการ)	
			อยู่ในช่วง ดำเนิน โครงการ	เสร็จ เรียบร้อยแล้ว	เลื่อน โครงการ	ขอ ยกเลิก โครงการ	ด้านกิจกรรม	ด้านระยะเวลา	ด้าน งบประมาณ	ผลการดำเนินงาน	งบประมาณ		บรรลุ		ไม่บรรลุ
											ที่ได้รับ	ที่ใช้จริง			
ภ.225	โครงการศึกษาดูงานเภสัชกรรมชุมชน ณ ต่างประเทศ นิสิตระดับบัณฑิตศึกษาสาขาวิชาเภสัชกรรมชุมชน ปีการศึกษา 2555	ประธานหลักสูตรเภสัชศาสตร์มหาบัณฑิต สาขาวิชาเภสัชกรรมชุมชน	✓				การดำเนินงาน -	ระยะเวลา -	งบประมาณ -	ตัวบ่งชี้เชิงปริมาณ จำนวนนิสิตเข้าร่วมโครงการมากกว่า 80 % ตัวบ่งชี้เชิงคุณภาพ นิสิตมีประสบการณ์และทักษะความรู้เพิ่มมากขึ้น เวลา ดำเนินโครงการตามระยะเวลาที่กำหนด ต้นทุน เบิกจ่ายอยู่ในงบประมาณที่กำหนด	323,000				
ภ.228	การฝึกปฏิบัติงานบริหารเภสัชกรรม	จิตตรีพร คล้ายแท้	✓				การดำเนินงาน 1. นิสิตฝึกปฏิบัติงานผลัด 7-8 2. สํารวจจำนวนนิสิตที่สามารถออกฝึกปฏิบัติงานได้ 3. สํารวจแหล่งฝึก 4. คัดเลือกแหล่งฝึก 5. ชี้แจงนิสิตก่อนเลือกแหล่งฝึก 6. นิสิตเลือกแหล่งฝึก 7. ทำหนังสือขออนุญาตให้นิสิตฝึกปฏิบัติงานส่งไปยังแหล่งฝึก 8. ทำคำสั่งแต่งตั้งอาจารย์พิเศษ 9. จัดเตรียมเอกสารประกอบการฝึกปฏิบัติงาน ปัญหาอุปสรรค ยังไม่พบ	ระยะเวลา ตค.55-มค.56 ปัญหาอุปสรรค ยังไม่พบ	งบประมาณ เบิกจ่ายแล้ว 631,994 บาท ปัญหาอุปสรรค ยังไม่พบ	ตัวบ่งชี้เชิงปริมาณ 1. นิสิตผ่านการฝึกปฏิบัติงานไม่น้อยกว่าร้อยละ 95 2. แหล่งฝึกที่ทำบันทึกข้อตกลงความร่วมมือ (MOU) รับนิสิตเข้าฝึกงานไม่น้อยกว่าร้อยละ 80 ตัวบ่งชี้เชิงคุณภาพ 1. นิสิตมีผลการฝึกปฏิบัติงานในเกณฑ์ดี-ดีมาก ไม่น้อยกว่าร้อยละ 70 2. อาจารย์แหล่งฝึกได้รับคะแนนประเมินความพึงพอใจจากนิสิตไม่ต่ำกว่า 3.5 เวลา การจัดโครงการเป็นไปตามระยะเวลาที่กำหนด ต้นทุน การเบิกจ่ายไม่เกินวงเงินงบประมาณที่ได้รับอนุมัติ	2,127,180	631,994			

แบบสอบถามการติดตามและประเมินผลแผนปฏิบัติการประจำปี 2556 คณะเภสัชศาสตร์ มหาวิทยาลัยนเรศวร
ครั้งที่ 1 (ตุลาคม - ธันวาคม 2555)

ยุทธศาสตร์ที่ 2 การจัดการหลักสูตรที่ส่งเสริมสมรรถนะของผู้เรียนและระบบการเรียนรู้ที่มีประสิทธิภาพ

(1) รหัส โครงการ	(2) ชื่อโครงการ	(3) ผู้รับผิดชอบโครงการ ผู้ให้ข้อมูล	(4)สถานะโครงการ				(5) รายงานความก้าวหน้า กรณีอยู่ระหว่างดำเนินการ			(6) กรณีเสร็จสิ้นโครงการแล้ว การดำเนินงานตามตัวบ่งชี้ของโครงการ (KPIs)				(7) ปัญหา/อุปสรรค และแนวทางแก้ไข (กรณีเลื่อน/ ยกเลิกโครงการ)	
			อยู่ในช่วง ดำเนิน โครงการ	เสร็จ เรียบร้อยแล้ว	เลื่อน โครงการ	ขอ ยกเลิก โครงการ	ด้านกิจกรรม	ด้านระยะเวลา	ด้าน งบประมาณ	ผลการดำเนินงาน	งบประมาณ		บรรลุ		ไม่บรรลุ
											ที่ได้รับ	ที่ใช้จริง			
ภ.229	การฝึกปฏิบัติงานวิชาชีพ เภสัชกรรม	จิตตรีพร คล้ายแท้	✓				<p>การดำเนินงาน</p> <ol style="list-style-type: none"> 1.สำรวจจำนวนนิสิตที่สามารถออกฝึกปฏิบัติงานได้ 2.สำรวจแหล่งฝึก 3.คัดเลือกแหล่งฝึก 4.ชี้แจงนิสิตก่อนเลือกแหล่งฝึก 5. นิสิตเลือกแหล่งฝึก 6.ทำหนังสือขออนุญาตให้นิสิตฝึกปฏิบัติงานส่งไปยังแหล่งฝึก 7. จัดเตรียมเอกสารประกอบการฝึกปฏิบัติงาน <p><u>ปัญหาอุปสรรค</u> ยังไม่พบ</p>	<p>ระยะเวลา</p> <p>ตค.55-มิย.56</p> <p><u>ปัญหาอุปสรรค</u> ยังไม่พบ</p>	<p>งบประมาณ</p> <p>ยังไม่มีเบิกจ่าย</p> <p><u>ปัญหาอุปสรรค</u> ยังไม่พบ</p>	<p><u>ตัวบ่งชี้เชิงปริมาณ</u></p> <ol style="list-style-type: none"> 1. นิสิตผ่านการฝึกปฏิบัติงานไม่น้อยกว่าร้อยละ 100 2. แหล่งฝึกที่คณะ/ศศภท. ทำการสำรวจตอบรับการเป็นแหล่งฝึกของ ม.นเรศวร ในปริมาณที่เพียงพอ <p><u>ตัวบ่งชี้เชิงคุณภาพ</u></p> <ol style="list-style-type: none"> 1. นิสิตมีผลการฝึกปฏิบัติงานในเกณฑ์ดี-ดีมาก ไม่น้อยกว่าร้อยละ 80 2. อาจารย์แหล่งฝึกได้รับการประเมินความพึงพอใจจากนิสิต คะแนนไม่น้อยกว่า 3.5 <p><u>เวลา</u> การจัดโครงการเป็นไปตามระยะเวลาที่กำหนด</p> <p><u>ต้นทุน</u> การเบิกจ่ายไม่เกินวงเงินงบประมาณที่ได้รับอนุมัติ</p>	546,820				
ภ.230	การฝึกปฏิบัติงานเสริม ประสบการณ์สาธารณสุข ในชุมชน	จิตตรีพร คล้ายแท้	✓				<p>การดำเนินงาน</p> <ol style="list-style-type: none"> 1.สำรวจจำนวนนิสิตที่สามารถออกฝึกปฏิบัติงานได้ 2.สำรวจแหล่งฝึก 3.คัดเลือกแหล่งฝึก 4.ชี้แจงนิสิตก่อนเลือกแหล่งฝึก 5. นิสิตเลือกแหล่งฝึก 6.ทำหนังสือขออนุญาตให้นิสิตฝึกปฏิบัติงานส่งไปยังแหล่งฝึก 7.ทำคำสั่งแต่งตั้งอาจารย์พิเศษ 8. จัดเตรียมเอกสารประกอบการฝึกปฏิบัติงาน <p><u>ปัญหาอุปสรรค</u> ยังไม่พบ</p>	<p>ระยะเวลา</p> <p>ตค.55-มิย.56</p> <p><u>ปัญหาอุปสรรค</u> ยังไม่พบ</p>	<p>งบประมาณ</p> <p>ยังไม่มีเบิกจ่าย</p> <p><u>ปัญหาอุปสรรค</u> ยังไม่พบ</p>	<p><u>ตัวบ่งชี้เชิงปริมาณ</u></p> <ol style="list-style-type: none"> 1. สัดส่วนนิสิตที่สำเร็จการศึกษาตามแผนในแต่ละปีต่อจำนวนนิสิตทั้งหมดไม่น้อยกว่าร้อยละ 90 2. จำนวนกิจกรรมหรือโครงการ ที่เชื่อมโยงกับองค์กรท้องถิ่นอย่างน้อย 2 โครงการต่อปี <p><u>ตัวบ่งชี้เชิงคุณภาพ</u></p> <p>การนำเสนอผลการฝึกปฏิบัติงาน นิสิตมีความรู้ความเข้าใจ ระบบสาธารณสุขในระดับท้องถิ่น สามารถตอบคำถามได้ถูกต้อง</p> <p><u>เวลา</u> การจัดโครงการเป็นไปตามระยะเวลาที่กำหนด</p> <p><u>ต้นทุน</u> การเบิกจ่ายไม่เกินวงเงินงบประมาณที่ได้รับอนุมัติ</p>	147,280				

แบบสอบถามการติดตามและประเมินผลแผนปฏิบัติการประจำปี 2556 คณะเภสัชศาสตร์ มหาวิทยาลัยนครสวรรค์
ครั้งที่ 1 (ตุลาคม - ธันวาคม 2555)

ยุทธศาสตร์ที่ 2 การจัดการหลักสูตรที่ส่งเสริมสมรรถนะของผู้เรียนและระบบการเรียนรู้ที่มีประสิทธิภาพ

(1) รหัส โครงการ	(2) ชื่อโครงการ	(3) ผู้รับผิดชอบโครงการ ผู้ให้ข้อมูล	(4)สถานะโครงการ				(5) รายงานความก้าวหน้า กรณีอยู่ระหว่างดำเนินการ			(6) กรณีเสร็จสิ้นโครงการแล้ว การดำเนินงานตามตัวบ่งชี้ของโครงการ (KPIs)				(7) ปัญหา/อุปสรรค และแนวทางแก้ไข (กรณีเลื่อน/ยกเลิก โครงการ)	
			อยู่ในช่วง ดำเนิน โครงการ	เสร็จ เรียบร้อยแล้ว	เลื่อน โครงการ	ขอ ยกเลิก โครงการ	ด้านกิจกรรม	ด้านระยะเวลา	ด้าน งบประมาณ	ผลการดำเนินงาน	งบประมาณ		บรรลุ		ไม่บรรลุ
											ที่ได้รับ	ที่ใช้จริง			
ภ.233	การพัฒนาแหล่งฝึกปฏิบัติงาน บริหารเภสัชกรรม	จิตตรีพร คล้ายแท้	✓				<p><u>การดำเนินงาน</u></p> <p>1.กิจกรรมการ อบรมพัฒนา งานวิจัยในงาน ประจำ (R2R)</p> <p>2.การสนับสนุน ให้แหล่งฝึกส่งเจ้า พนักงานเภสัช กรรมเข้าร่วม ประชุมวิชาการ “การส่งเสริม สมรรถนะการ ทำงานเจ้า พนักงานเภสัช กรรม”</p> <p>3.การจัดทำแนว ทางการสอบถาม ประวิ แยกโรค และรักษาโรคที่ พบป่วยในร้านยา</p> <p><u>ปัญหาอุปสรรค</u> อาจารย์ ผู้รับผิดชอบ โครงการมีภาระ งานประจำ ค่อนข้างมาก</p>	<p><u>ระยะเวลา</u> 1 ตค.55-30 กค. 56</p> <p><u>ปัญหาอุปสรรค</u> ยังไม่พบ</p>	<p><u>งบประมาณ</u> 57,912 บาท</p> <p><u>ปัญหาอุปสรรค</u> ยังไม่พบ</p>	<p><u>ตัวบ่งชี้เชิงปริมาณ</u></p> <p>1. แหล่งฝึกเข้าร่วมโครงการ/กิจกรรม ไม่น้อยกว่า ร้อยละ 80 ของจำนวนที่เชิญ</p> <p>2. งานวิจัยในงานประจำของแหล่งฝึก (R2R) ไม่น้อยกว่า 5 เรื่อง</p> <p>3. เข้าร่วมปฏิบัติงานในแหล่งฝึกไม่น้อยกว่า 10 ปฏิบัติการ</p> <p>4. แนวทางการสอบถามประวัติ แยกโรค และ รักษาโรคที่พบป่วยในร้านยาไม่น้อยกว่า 5 ระบบ</p> <p><u>ตัวบ่งชี้เชิงคุณภาพ</u></p> <p>1. แหล่งฝึกสามารถนำงานวิจัยในงานประจำ (R2R) ไปใช้พัฒนาศักยภาพงานประจำ หรือ แก้ไขปัญหาต่าง ๆ ได้</p> <p>2. อาจารย์แหล่งฝึกให้ความสำคัญในการพัฒนา ศักยภาพทางวิชาการควบคู่ไปกับการพัฒนา วิชาชีพ และสามารถพัฒนาการเป็นแหล่งฝึกที่มี ศักยภาพและเป็นแบบอย่างที่ดีให้กับนิสิตฝึก ปฏิบัติงานได้</p> <p>3. นิสิตสาขาบริหารเภสัชกรรม มีความรู้ ความ เข้าใจ และมีความสามารถในการปฏิบัติงาน บริหารเภสัชกรรมโดยมีอาจารย์แหล่งฝึกเป็น แบบอย่าง</p>	646,520	57,912			

แบบสอบถามการติดตามและประเมินผลแผนปฏิบัติการประจำปี 2556 คณะเภสัชศาสตร์ มหาวิทยาลัยนครสวรรค์
ครั้งที่ 1 (ตุลาคม - ธันวาคม 2555)

ยุทธศาสตร์ที่ 2 การจัดการหลักสูตรที่ส่งเสริมสมรรถนะของผู้เรียนและระบบการเรียนรู้ที่มีประสิทธิภาพ

(1) รหัส โครงการ	(2) ชื่อโครงการ	(3) ผู้รับผิดชอบโครงการ ผู้ให้ข้อมูล	(4)สถานะโครงการ				(5) รายงานความก้าวหน้า กรณีอยู่ระหว่างดำเนินการ			(6) กรณีเสร็จสิ้นโครงการแล้ว การดำเนินงานตามตัวบ่งชี้ของโครงการ (KPIs)				(7) ปัญหา/อุปสรรค และแนว ทางแก้ไข (กรณี เลื่อน/ยกเลิก โครงการ)	
			อยู่ในช่วง ดำเนิน โครงการ	เสร็จ เรียบร้อยแล้ว	เลื่อน โครงการ	ขอ ยกเลิก โครงการ	ด้านกิจกรรม	ด้านระยะเวลา	ด้าน งบประมาณ	ผลการดำเนินงาน	งบประมาณ		บรรลุ		ไม่บรรลุ
											ที่ได้รับ	ที่ใช้จริง			
ภ.236	การพัฒนาศักยภาพ อาจารย์แหล่งฝึก	จิตตริพร คล้ายแท้	✓				<p><u>การดำเนินงาน</u></p> <p>1.รับสมัครผู้รับทุน</p> <p>2. สอบสัมภาษณ์</p> <p>3.ผู้รับทุนติดต่อ สถานฝึก ปฏิบัติงานใน ต่างประเทศ</p> <p><u>ปัญหาอุปสรรค</u> ไม่มีการกำหนด เกณฑ์ความรู้ ภาษาอังกฤษ ก่อนรับสมัคร</p>	<p><u>ระยะเวลา</u> ตค.55-กค.56</p> <p><u>ปัญหาอุปสรรค</u> ยังไม่พบ</p>	<p><u>งบประมาณ</u> ยังไม่มี เบิกจ่าย</p> <p><u>ปัญหาอุปสรรค</u> ยังไม่พบ</p>	<p><u>ตัวบ่งชี้เชิงปริมาณ</u></p> <p>1. จำนวนอาจารย์ที่ได้เดินทางไปฝึกปฏิบัติงาน ณ ต่างประเทศจำนวน 2 คน</p> <p>2. รายงานผลการฝึกปฏิบัติ งานการนำเสนอผล ฝึก ปฏิบัติงาน</p> <p><u>ตัวบ่งชี้เชิงคุณภาพ</u></p> <p>1. เพิ่มประสิทธิภาพในการจัดการเรียนการสอนในรายวิชา สายคลินิกโดยเฉพาะรายวิชาเภสัชบำบัดประยุกต์และการ เตรียมความพร้อมของนิสิตในการฝึกปฏิบัติงาน</p> <p>2. เพิ่มประสิทธิภาพในการฝึกปฏิบัติงานนิสิต ณ แหล่งฝึก โดยอาจารย์แหล่งฝึกที่ผ่านการฝึกปฏิบัติงานผ่านโครงการ นี้</p> <p>3. เพิ่มศักยภาพและเสริมประสบการณ์การฝึกปฏิบัติงาน ด้านบริหารเภสัชกรรมของอาจารย์แหล่งฝึกที่อยู่ใน หลักสูตรการฝึกอบรมเภสัชกรประจำบ้านของวิทยาลัย เภสัชบำบัด</p> <p><u>เวลา</u> การจัดโครงการเป็นไปตามระยะเวลาที่กำหนด</p> <p><u>ต้นทุน</u> การเบิกจ่ายไม่เกินวงเงินงบประมาณที่ได้รับอนุมัติ</p>	200,000				

แบบสอบถามการติดตามและประเมินผลแผนปฏิบัติการประจำปี 2556 คณะเภสัชศาสตร์ มหาวิทยาลัยนครสวรรค์
ครั้งที่ 1 (ตุลาคม - ธันวาคม 2555)

ยุทธศาสตร์ที่ 2 การจัดการหลักสูตรที่ส่งเสริมสมรรถนะของผู้เรียนและระบบการเรียนรู้ที่มีประสิทธิภาพ

(1) รหัส โครงการ	(2) ชื่อโครงการ	(3) ผู้รับผิดชอบโครงการ ผู้ให้ข้อมูล	(4)สถานะโครงการ				(5) รายงานความก้าวหน้า กรณีอยู่ระหว่างดำเนินการ			(6) กรณีเสร็จสิ้นโครงการแล้ว การดำเนินงานตามตัวบ่งชี้ของโครงการ (KPIs)				(7) ปัญหา/อุปสรรค และแนว ทางแก้ไข (กรณี เลื่อน/ยกเลิก โครงการ)	
			อยู่ในช่วง ดำเนิน โครงการ	เสร็จ เรียบร้อยแล้ว	เลื่อน โครงการ	ขอ ยกเลิก โครงการ	ด้านกิจกรรม	ด้านระยะเวลา	ด้าน งบประมาณ	ผลการดำเนินงาน	งบประมาณ		บรรลุ		ไม่บรรลุ
											ที่ได้รับ	ที่ใช้จริง			
ภ.237	โครงการรับนักศึกษาแลกเปลี่ยน ต่างชาติ สำหรับหลักสูตรเภสัชศา สตรบัณฑิต สาขาวิชาบริบาล เภสัชกรรม	นางจิตติพร คล้ายแท้	✓				<p><u>การดำเนินงาน</u></p> <p>1. ประสานงานกับ อาจารย์ผู้รับ นิสิตต่างชาติฝึก ปฏิบัติงาน</p> <p>2. ทำคำสั่งแต่งตั้ง อาจารย์ ผู้รับผิดชอบ นิสิตต่างชาติ</p> <p>3. ทำหนังสือขอ อนุญาตให้นิสิต ฝึกปฏิบัติงาน/ ศึกษาดูงานไป ยังหน่วยงาน ภายนอก</p> <p>4. นิสิตฝึก ปฏิบัติงานและ นำเสนอผลการ ฝึกปฏิบัติงาน</p> <p><u>ปัญหาอุปสรรค</u> มีการเพิ่ม กิจกรรม การศึกษาดูงาน นอกสถานที่ ได้แก่ รพ.สมเด็จพระ ยุพราชด้าน ซ้าย และคณะ เภสัชศาสตร์ มหาวิทาลัย ขอนแก่น</p>	<p><u>ระยะเวลา</u> ตค.55-กค.56</p> <p><u>ปัญหาอุปสรรค</u> ยังไม่พบ</p>	<p><u>งบประมาณ</u> เบิก 6,500 บาท</p> <p><u>ปัญหาอุปสรรค</u> มีการศึกษาดูงาน เพิ่มเติม ซึ่งไม่ได้ กำหนดไว้ในแผน ทำให้ค่าใช้จ่ายใน การศึกษาดูงานไม่ เพียงพอ</p>	<p><u>ตัวบ่งชี้เชิงปริมาณ</u> จำนวนนิสิตต่างชาติมาฝึกปฏิบัติ งานจำนวน อย่างน้อยปีละ 3คน</p> <p><u>ตัวบ่งชี้เชิงคุณภาพ</u> ความพึงพอใจของนิสิตต่างชาติต่อการจัดการ เรียนการสอน ไม่ต่ำกว่า 3.51 (จาก 5 คะแนน)</p> <p><u>เวลา</u> สามารถดำเนินการได้อย่างมีประสิทธิภาพภายใน เวลาที่กำหนด</p> <p><u>ต้นทุน</u> สามารถดำเนินการได้อย่างมีประสิทธิภาพภายใน งบที่กำหนด</p>	18,000	6,500			

แบบสอบถามการติดตามและประเมินผลแผนปฏิบัติการประจำปี 2556 คณะเภสัชศาสตร์ มหาวิทยาลัยนครสวรรค์
ครั้งที่ 1 (ตุลาคม - ธันวาคม 2555)

ยุทธศาสตร์ที่ 2 การจัดการหลักสูตรที่ส่งเสริมสมรรถนะของผู้เรียนและระบบการเรียนรู้ที่มีประสิทธิภาพ

(1) รหัส โครงการ	(2) ชื่อโครงการ	(3) ผู้รับผิดชอบโครงการ ผู้ให้ข้อมูล	(4)สถานะโครงการ				(5) รายงานความก้าวหน้า กรณีอยู่ระหว่างดำเนินการ			(6) กรณีเสร็จสิ้นโครงการแล้ว การดำเนินงานตามตัวบ่งชี้ของโครงการ (KPIs)				(7) ปัญหา/อุปสรรค และแนว ทางแก้ไข (กรณี เลื่อน/ยกเลิก โครงการ)	
			อยู่ในช่วง ดำเนิน โครงการ	เสร็จ เรียบร้อยแล้ว	เลื่อน โครงการ	ขอ ยกเลิก โครงการ	ด้านกิจกรรม	ด้านระยะเวลา	ด้าน งบประมาณ	ผลการดำเนินงาน	งบประมาณ		บรรลุ		ไม่บรรลุ
											ที่ได้รับ	ที่ใช้จริง			
ภ.238	สหกิจศึกษาต่างประเทศ คณะเภสัชศาสตร์ มหาวิทยาลัย นครสวรรค์	จิตตรีพร คล้ายแท้	✓				<p><u>การดำเนินงาน</u></p> <p>1.กำหนด คุณสมบัติ</p> <p>2.ประกาศรับสมัคร</p> <p>3.แต่งตั้ง คณะกรรมการ สอบสัมภาษณ์</p> <p>4.ดำเนินการ สอบสัมภาษณ์</p> <p><u>ปัญหาอุปสรรค</u> ระยะเวลา กระชั้นชิด เนื่องจากรอผล การพิจารณา โครงการจาก มหาวิทยาลัย</p>	<p><u>ระยะเวลา</u> ตค.55-กค.56</p> <p><u>ปัญหาอุปสรรค</u> ระยะเวลา กระชั้นชิด เนื่องจากรอผล การพิจารณา โครงการจาก มหาวิทยาลัย</p>	<p><u>งบประมาณ</u> ยังไม่มี เบิกจ่าย</p> <p><u>ปัญหาอุปสรรค</u> ถูกปรับลด งบประมาณจากที่ ขอลงร้อยละ 50</p>	<p><u>ตัวบ่งชี้เชิงปริมาณ</u> จำนวนนิสิตที่เข้าร่วมโครงการอย่างน้อย 4 คน</p> <p><u>ตัวบ่งชี้เชิงคุณภาพ</u></p> <p>1. กระชับความสัมพันธ์กับหน่วยงานต่างชาติ ทางการเรียนการสอนและวิจัย</p> <p>2. นิสิตที่เข้าร่วม โครงการมีทักษะภาษาอังกฤษดี ขึ้นและมีการพัฒนาตามอัตลักษณ์บัณฑิตของ มหาวิทยาลัย</p> <p><u>เวลา</u> การจัดโครงการเป็นไปตามระยะเวลาที่กำหนด</p> <p><u>ต้นทุน</u> การเบิกจ่ายไม่เกินวงเงินงบประมาณที่ได้รับอนุมัติ</p>	-				
ภ.239	โครงการส่งเสริมกิจกรรมชมรม จิตอาสา	รองคณบดีฝ่ายกิจการ นิสิตและบริการสังคม	✓				<p><u>การดำเนินงาน</u> ดำเนินการ สำรวจพื้นที่ใน การจัดค่ายอาสา ครั้งที่ 1 วันที่ 15 พย.55 กิจกรรมปลูกป่า ปล่อยปลาวันที่ 18 พย 55</p> <p><u>ปัญหาอุปสรรค</u> -</p>	<p><u>ระยะเวลา</u> 15 พย. 55และ 18 พย. 55</p> <p><u>ปัญหาอุปสรรค</u> -</p>	<p><u>งบประมาณ</u> เบิกจ่ายตามที่ ได้รับจัดสรร งบประมาณ</p> <p><u>ปัญหาอุปสรรค</u> -</p>	<p><u>ตัวบ่งชี้เชิงปริมาณ</u></p> <p>1.จำนวนกิจกรรมเสริมหลักสูตรที่ส่งเสริมการมีจิต สาธารณะและการเรียนรู้ระหว่างรุ่นพี่และรุ่นน้อง ครบตามแผนฯ</p> <p>2.นิสิต อาจารย์ และบุคลากรคณะเภสัชศาสตร์เข้า ร่วมโครงการตามเป้าหมาย ไม่ต่ำกว่าร้อยละ 80</p> <p><u>ตัวบ่งชี้เชิงคุณภาพ</u> ผู้เข้าร่วมโครงการ มีความพึงพอใจในการเข้าร่วม โครงการ ไม่ต่ำกว่า 3.5 จากคะแนน 5</p> <p><u>เวลา</u> การจัดโครงการเป็นไปตามระยะเวลาที่กำหนด</p> <p><u>ต้นทุน</u> การเบิกจ่ายไม่เกินวงเงินงบประมาณที่ได้รับอนุมัติ</p>	25,000				

แบบสอบถามการติดตามและประเมินผลแผนปฏิบัติการประจำปี 2556 คณะเภสัชศาสตร์ มหาวิทยาลัยนเรศวร
ครั้งที่ 1 (ตุลาคม - ธันวาคม 2555)

ยุทธศาสตร์ที่ 2 การจัดการหลักสูตรที่ส่งเสริมสมรรถนะของผู้เรียนและระบบการเรียนรู้ที่มีประสิทธิภาพ

(1) รหัส โครงการ	(2) ชื่อโครงการ	(3) ผู้รับผิดชอบโครงการ ผู้ให้ข้อมูล	(4)สถานะโครงการ				(5) รายงานความก้าวหน้า กรณีอยู่ระหว่างดำเนินการ			(6) กรณีเสร็จสิ้นโครงการแล้ว การดำเนินงานตามตัวบ่งชี้ของโครงการ (KPIs)				(7) ปัญหา/อุปสรรค และแนว ทางแก้ไข (กรณี เลื่อน/ยกเลิก โครงการ)	
			อยู่ในช่วง ดำเนิน โครงการ	เสร็จ เรียบร้อยแล้ว	เลื่อน โครงการ	ขอ ยกเลิก โครงการ	ด้านกิจกรรม	ด้านระยะเวลา	ด้าน งบประมาณ	ผลการดำเนินงาน	งบประมาณ		บรรลุ		ไม่บรรลุ
											ที่ได้รับ	ที่ใช้จริง			
ภ.240	โครงการส่งเสริมกิจกรรมชมรม กีฬาและเชียร์ ประกอบด้วย 3 กิจกรรม ดังนี้ 1. กิจกรรมงานกีฬาสัมพันธ์เภสัช 2. กิจกรรมงานกีฬาภายใน มหาวิทยาลัยนเรศวร 3. กิจกรรมงานกีฬาวิทยาศาสตร์ สุขภาพ	รองคณบดีฝ่าย กิจการนิสิตและ บริการสังคม					การดำเนินงาน กิจกรรมงาน กีฬาวิทยา ศาสตร์สุขภาพ จะจัดโครงการ ในวันที่ 19-23 มค 56	ระยะเวลา -	งบประมาณ -	ตัวบ่งชี้เชิงปริมาณ 1. จำนวนกิจกรรมเสริมหลักสูตรที่ส่งเสริมกีฬาและ การสร้างเสริมสุขภาพครบตามแผนฯ 2. นิสิต อาจารย์ และบุคลากรคณะเภสัชศาสตร์เข้า ร่วมโครงการตามเป้าหมาย ไม่ต่ำกว่าร้อยละ 80 ผลการดำเนินงานตามตัวบ่งชี้ กิจกรรมงานกีฬาสัมพันธ์เภสัช(14-17ตค.55) เกิดกิจกรรมเสริมหลักสูตรที่ส่งเสริมกีฬาและการ สร้างเสริมสุขภาพ 2 กิจกรรม ได้แก่ การแข่งกีฬาชั้น ปี และการแข่งกีฬาฮาเฮ โดยมีเป้าหมายต้องมี ผู้เข้าร่วมอย่างน้อยร้อยละ 80 จากเป้าหมายจำนวน 350 คน ผลการจัดโครงการ มีนิสิตคณะเภสัชศาสตร์ เข้าร่วมโครงการ 350 คน คิดเป็นร้อยละ 100 กิจกรรมงานกีฬาภายในมหาวิทยาลัยนเรศวร(19ตค- 1ธค55) เกิดกิจกรรมเสริมหลักสูตรที่ส่งเสริมกีฬาและ การสร้างเสริมสุขภาพ 2 กิจกรรม ได้แก่ การส่ง ตัวแทนนักกีฬาเข้าร่วมในการแข่งขัน และการส่ง ตัวแทนนิสิตเข้าร่วมเดินขบวน โดยต้องมีผู้เข้าร่วม อย่างน้อยร้อยละ 80 จากเป้าหมาย 250 คน ผลการ จัดโครงการ มีนิสิตคณะเภสัชศาสตร์เข้าร่วม โครงการ 200 คน คิดเป็นร้อยละ 80 ตัวบ่งชี้เชิงคุณภาพ ผู้เข้าร่วมโครงการ มีความพึงพอใจในการเข้าร่วม โครงการ ไม่ต่ำกว่า 3.5 จากคะแนน 5 ผลการดำเนินงานตามตัวบ่งชี้ กิจกรรมงานกีฬาสัมพันธ์เภสัช 1.การประเมินด้านความพึงพอใจในการแข่งขันกีฬา ผู้เข้าร่วมโครงการมีความพึงพอใจ 3.58 จากคะแนน เต็ม 5 2.การประเมินประโยชน์ที่ได้รับจากการจัดการ โครงการผู้เข้าร่วมโครงการมีความพึงพอใจ 4.06 จากคะแนนเต็ม 5	70,000	60,000	√		

(1) รหัส โครงการ	(2) ชื่อโครงการ	(3) ผู้รับผิดชอบโครงการ ผู้ให้ข้อมูล	(4)สถานะโครงการ				(5) รายงานความก้าวหน้า กรณีอยู่ระหว่างดำเนินการ			(6) กรณีเสร็จสิ้นโครงการแล้ว การดำเนินงานตามตัวบ่งชี้ของโครงการ (KPIs)				(7) ปัญหา/อุปสรรค และแนว ทางแก้ไข (กรณี เลื่อน/ยกเลิก โครงการ)	
			อยู่ในช่วง ดำเนิน โครงการ	เสร็จ เรียบร้อยแล้ว	เลื่อน โครงการ	ขอ ยกเลิก โครงการ	ด้านกิจกรรม	ด้านระยะเวลา	ด้าน งบประมาณ	ผลการดำเนินงาน	งบประมาณ		บรรลุ		ไม่บรรลุ
											ที่ได้รับ	ที่ใช้จริง			
										กิจกรรมงานกีฬาภายในมหาวิทยาลัยนเรศวร กิจกรรมงานกีฬาภายในมหาวิทยาลัยนเรศวร 1.การประเมินด้านความพึงพอใจในการแข่งขันกีฬา ผู้เข้าร่วมโครงการมีความพึงพอใจในการแข่งขันกีฬา ระดับ 3.63 จากคะแนนเต็ม 5 2.การประเมินประโยชน์ที่ได้รับจากการจัดการ โครงการผู้เข้าร่วมโครงการมีความพึงพอใจประโยชน์ ที่ได้รับจากการจัดการโครงการระดับ 4.05 คะแนน เวลา การจัดโครงการเป็นไปตามระยะเวลาที่กำหนด ต้นทุน การเบิกจ่ายไม่เกินวงเงินงบประมาณที่ได้รับอนุมัติ					
ภ.241	โครงการส่งเสริมกิจกรรมชมรม ดนตรีสากล ประกอบด้วย 1 กิจกรรม ได้แก่ โครงการประกวดร้องเพลงไทย- ไทยลูกทุ่งและประกวดวงดนตรี PSC 2013	รองคณบดีฝ่าย กิจการนิสิตและ บริการสังคม	√				การดำเนินงาน จัดการประกวด ร้องเพลงไปแล้ว สามครั้งได้แก่ รอบคัดเลือก รองก่อนรอง ชนะเลิศ และ รอบรองชนะเลิศ ส่วนรอบชิง ชนะเลิศจะจัดใน วันที่ 21 มค 55 ปัญหาอุปสรรค -	ระยะเวลา รอบคัดเลือก 4 กย. 55 รองก่อนรอง ชนะเลิศ 6 พย. 55และ รอบรองชนะเลิศ 20 พย 55 ปัญหาอุปสรรค -	งบประมาณ เบิกจ่ายตาม งบประมาณที่ ได้รับ ปัญหาอุปสรรค -	ตัวบ่งชี้เชิงปริมาณ นิสิต อาจารย์และบุคลากรคณะเภสัชศาสตร์เข้าร่วม กิจกรรมไม่น้อยกว่าร้อยละ 80 ของกลุ่มเป้าหมาย ตัวบ่งชี้เชิงคุณภาพ 1. สมาชิกชมรมดนตรีสากลสามารถเผยแพร่กิจกรรม ด้านดนตรีและร้องเพลงได้ 2. เกิดกิจกรรมสำหรับนิสิตที่กำลังจะจบการศึกษาได้ แสดงออกและเป็นตัวอย่างที่ดีให้รุ่นน้องเห็นถึง คุณธรรมและจริยธรรม และจรรยาบรรณวิชาชีพ ของนิสิตเภสัชศาสตร์ที่กำลังจะจบการ ศึกษา ก่อนจะเริ่มประกอบวิชาชีพเภสัชกรรม 3. ผู้เข้าร่วมกิจกรรมมากกว่าร้อยละ 80 มีความพึง พอใจในการเข้าร่วมกิจกรรมระดับไม่ต่ำกว่า 3.5 จากคะแนน 5 เวลา การจัดโครงการเป็นไปตามระยะเวลาที่กำหนด การเบิกจ่ายไม่เกินวงเงินงบประมาณที่ได้รับอนุมัติ	15,000	-			

แบบสอบถามการติดตามและประเมินผลแผนปฏิบัติการประจำปี 2556 คณะเภสัชศาสตร์ มหาวิทยาลัยนครสวรรค์
ครั้งที่ 1 (ตุลาคม - ธันวาคม 2555)

ยุทธศาสตร์ที่ 2 การจัดการหลักสูตรที่ส่งเสริมสมรรถนะของผู้เรียนและระบบการเรียนรู้ที่มีประสิทธิภาพ

(1) รหัส โครงการ	(2) ชื่อโครงการ	(3) ผู้รับผิดชอบ โครงการ ผู้ให้ข้อมูล	(4)สถานะโครงการ				(5) รายงานความก้าวหน้า กรณีอยู่ระหว่างดำเนินการ			(6) กรณีเสร็จสิ้นโครงการแล้ว การดำเนินงานตามตัวบ่งชี้ของโครงการ (KPIs)				(7) ปัญหา/อุปสรรค และแนวทางแก้ไข (กรณีเลื่อน/ ยกเลิกโครงการ)	
			อยู่ในช่วง ดำเนิน โครงการ	เสร็จ เรียบร้อย แล้ว	เลื่อน โครงการ	ขอ ยกเลิก โครงการ	ด้านกิจกรรม	ด้านระยะเวลา	ด้าน งบประมาณ	ผลการดำเนินงาน	งบประมาณ		บรรลุ		ไม่บรรลุ
											ที่ได้รับ	ที่ใช้จริง			
ภ.242	โครงการส่งเสริมกิจกรรมชมรม อนุรักษ์ศิลปวัฒนธรรมและ ดนตรีไทย	รองคณบดีฝ่าย กิจการนิสิตและ บริการสังคม	√				การดำเนินงาน ไม่มีกิจกรรมใด ในโครงการนี้ที่ จัดในเดือน ตุลาคม - ธันวาคม 2555	ระยะเวลา -	งบประมาณ -	ตัวบ่งชี้เชิงปริมาณ 1. จำนวนกิจกรรมเสริมหลักสูตรที่ส่งเสริมการ อนุรักษ์ทำศิลปวัฒนธรรมได้ดำเนินการครบ ตามแผนฯ 2. นิสิต อาจารย์ และบุคลากรคณะเภสัชศาสตร์เข้า ร่วมโครงการไม่ต่ำกว่าร้อยละ 80	80,000				
						ปัญหาอุปสรรค -	ปัญหาอุปสรรค -	ปัญหาอุปสรรค -	ตัวบ่งชี้เชิงคุณภาพ ผู้เข้าร่วมงานทุกกิจกรรมมีความพึงพอใจ/องค์ความรู้ ที่ได้รับไม่ต่ำกว่า 3.5 คะแนนจากคะแนน 5						
									เวลา การจัดโครงการเป็นไปตามระยะเวลาที่กำหนด						
									ต้นทุน การเบิกจ่ายไม่เกินวงเงินงบประมาณที่ได้รับอนุมัติ						
ภ.243	โครงการส่งเสริมกิจกรรมชมรม ถ่ายภาพ (Photo Club) 1 กิจกรรมอบรมและ แลกเปลี่ยนความรู้ด้านการ ถ่ายภาพ 2 กิจกรรมพิธีรับพระราชทาน ปริญญาบัตรและแสดงความ ยินดีแก่บัณฑิตใหม่	รองคณบดีฝ่าย กิจการนิสิตและ บริการสังคม	√				การดำเนินงาน กิจกรรมอบรม และแลกเปลี่ยน ความรู้ด้านการ ถ่ายภาพ จัดการ อบรมเรื่องการ ถ่ายภาพ เบื้องต้นวันที่ 15 พฤษภาคม 55	ระยะเวลา 1 วัน คือวันที่ 15 พฤษภาคม 55	งบประมาณ เบิกจ่ายตาม งบประมาณที่ ได้รับ	ตัวบ่งชี้เชิงปริมาณ 1. จำนวนกิจกรรมเสริมหลักสูตรที่ส่งเสริมการมีจิต สาธารณะและการเรียนรู้ระหว่างรุ่นพี่และรุ่น น้องครบตามแผนฯ 2. นิสิต อาจารย์ และบุคลากรคณะเภสัชศาสตร์เข้า ร่วมโครงการตามเป้าหมาย ไม่ต่ำกว่าร้อยละ 80	55,000	31,200	√		
									ผลการดำเนินงานตามตัวบ่งชี้ 1. เกิดกิจกรรมเสริมหลักสูตรที่ส่งเสริมการมีจิต สาธารณะและการเรียนรู้ระหว่างรุ่นพี่และรุ่นน้อง จำนวน 3 กิจกรรม ได้แก่ 1.การกล่าวคำสัตย์ ปฏิญาณของบัณฑิตและรุ่นน้อง 2.การบอกเล่า ประสบการณ์การทำงานการศึกษาต่อแก่รุ่นน้อง 3. การแสดงความยินดีแก่บัณฑิตจากรุ่นน้อง						
									2. นิสิต อาจารย์ และบุคลากรคณะเภสัชศาสตร์เข้า ร่วม ไม่ต่ำกว่าร้อยละ 80 จากเป้าหมาย 200 คน ผล การจัดโครงการมีผู้เข้าร่วมโครงการจำนวน 598 คน คิดเป็นร้อยละ 100						

(1) รหัส โครงการ	(2) ชื่อโครงการ	(3) ผู้รับผิดชอบ โครงการ ผู้ให้ข้อมูล	(4)สถานะโครงการ				(5) รายงานความก้าวหน้า กรณีอยู่ระหว่างดำเนินการ			(6) กรณีเสร็จสิ้นโครงการแล้ว การดำเนินงานตามตัวบ่งชี้ของโครงการ (KPIs)				(7) ปัญหา/อุปสรรค และแนวทางแก้ไข (กรณีเลื่อน/ ยกเลิกโครงการ)	
			อยู่ในช่วง ดำเนิน โครงการ	เสร็จ เรียบร้อยแล้ว	เลื่อน โครงการ	ขอ ยกเลิก โครงการ	ด้านกิจกรรม	ด้านระยะเวลา	ด้าน งบประมาณ	ผลการดำเนินงาน	งบประมาณ		บรรลุ		ไม่บรรลุ
											ที่ได้รับ	ที่ใช้จริง			
										ตัวบ่งชี้เชิงคุณภาพ 1. ผู้เข้าร่วมโครงการ มีความพึงพอใจในการเข้าร่วมโครงการ ไม่ต่ำกว่า 3.5 จากคะแนน 5 2. เกิดกิจกรรมที่มีการเชื่อมต่อกับองค์กรวิชาชีพหรือองค์กรภายนอก ผลการดำเนินงานตามตัวบ่งชี้ กิจกรรมพิธีรับพระราชทานปริญญาบัตรและแสดงความยินดีแก่บัณฑิตใหม่ 1.ผู้เข้าร่วมโครงการ มีความพึงพอใจในการเข้าร่วมโครงการ 4.35 จากคะแนน 5 2.เกิดกิจกรรมที่มีการเชื่อมต่อกับองค์กรวิชาชีพหรือองค์กรภายนอกจำนวน 2 กิจกรรมได้แก่ กองพัฒนาดิษยเก่าสัมพันธ์ร่วมแสดงความยินดีแก่บัณฑิต ชมรมนิสิตเก่าคณะเภสัชศาสตร์ร่วมแสดงความยินดีแก่บัณฑิตและรับสมัครสมาชิกชมรม เวลา การจัดโครงการเป็นไปตามระยะเวลาที่กำหนด ต้นทุน การเบิกจ่ายไม่เกินวงเงินงบประมาณที่ได้รับอนุมัติ					
ภ.244	โครงการส่งเสริมกิจกรรมชมรมวิชาการ และภาษาอังกฤษ	รองคณบดีฝ่ายกิจการนิสิตและบริการสังคม	√				การดำเนินงาน ไม่มีการจัดกิจกรรมภายใต้โครงการนี้ ในช่วงเดือน ตุลาคม-ธันวาคม 2555 ปัญหาอุปสรรค -	ระยะเวลา ปัญหาอุปสรรค -	งบประมาณ ปัญหาอุปสรรค -	ตัวบ่งชี้เชิงปริมาณ 1. จำนวนกิจกรรมเสริมหลักสูตรที่ส่งเสริมการมีจิตสาธารณะและการเรียนรู้ระหว่างรุ่นพี่และรุ่นน้องครบตามแผนฯ 2. นิสิต อาจารย์ และบุคลากรคณะเภสัชศาสตร์เข้าร่วมโครงการตามเป้าหมาย ไม่ต่ำกว่าร้อยละ 80 เวลา การจัดโครงการเป็นไปตามระยะเวลาที่กำหนด ต้นทุน การเบิกจ่ายไม่เกินวงเงินงบประมาณที่ได้รับอนุมัติ	30,000				

แบบสอบถามการติดตามและประเมินผลแผนปฏิบัติการประจำปี 2556 คณะเภสัชศาสตร์ มหาวิทยาลัยนครสวรรค์
ครั้งที่ 1 (ตุลาคม - ธันวาคม 2555)

ยุทธศาสตร์ที่ 2 การจัดการหลักสูตรที่ส่งเสริมสมรรถนะของผู้เรียนและระบบการเรียนรู้ที่มีประสิทธิภาพ

(1) รหัส โครงการ	(2) ชื่อโครงการ	(3) ผู้รับผิดชอบ โครงการ ผู้ให้ข้อมูล	(4)สถานะโครงการ				(5) รายงานความก้าวหน้า กรณีอยู่ระหว่างดำเนินการ			(6) กรณีเสร็จสิ้นโครงการแล้ว การดำเนินงานตามตัวบ่งชี้ของโครงการ (KPIs)				(7) ปัญหา/อุปสรรค และแนวทางแก้ไข (กรณีเลื่อน/ยกเลิก โครงการ)		
			อยู่ในช่วง ดำเนิน โครงการ	เสร็จ เรียบร้อยแล้ว	เลื่อน โครงการ	ขอ ยกเลิก โครงการ	ด้านกิจกรรม	ด้านระยะเวลา	ด้าน งบประมาณ	ผลการดำเนินงาน	งบประมาณ		บรรลุ		ไม่บรรลุ	
											ที่ได้รับ	ที่ใช้จริง				
ภ.245	โครงการส่งเสริมกิจกรรมชมรม Animation and Multimedia 1 การจัดอบรมการใช้ software สำหรับสนับสนุนงานเชิงมัลติมีเดียเพื่อพัฒนาทักษะ (First step to be the animator) 2) การแข่งขันทักษะความรู้ทั่วไป (The genius)	รองคณบดีฝ่ายกิจการนิสิตและบริการสังคม	√				การดำเนินงานการจัดอบรมการใช้ software สำหรับสนับสนุนงานเชิงมัลติมีเดียเพื่อพัฒนาทักษะ (First step to be the animator) ครั้งที่ 1 <u>ปัญหาอุปสรรค</u> -	<u>ระยะเวลา</u> วันที่ 22 พย.55	<u>งบประมาณ</u> เบิกจ่ายตามงบประมาณที่ได้รับ	<u>ตัวบ่งชี้เชิงปริมาณ</u> นิสิต อาจารย์ และบุคลากรคณะเภสัชศาสตร์เข้าร่วมกิจกรรมไม่น้อยกว่าร้อยละ 80 ของกลุ่มเป้าหมาย <u>ตัวบ่งชี้เชิงคุณภาพ</u> 1.สมาชิกชมรม animation สามารถเผยแพร่กิจกรรมด้านเทคโนโลยีได้ 2.เกิดกิจกรรมสำหรับนิสิตได้แสดงออกและเป็นตัวอย่างที่ดีให้รุ่นน้องเห็นถึงคุณธรรมและจริยธรรม และจรรยาบรรณวิชาชีพ 3.ผู้เข้าร่วมกิจกรรมมากกว่าร้อยละ 80 มีความพึงพอใจในการเข้าร่วมกิจกรรมระดับไม่ต่ำกว่า 3.5 จากคะแนน 5 <u>เวลา</u> การจัดโครงการเป็นไปตามระยะเวลาที่กำหนด <u>ต้นทุน</u> การเบิกจ่ายไม่เกินวงเงินงบประมาณที่ได้รับอนุมัติ	10,000	4,900				
ภ.246	โครงการสัมมนา ฝึกอบรม และประกันคุณภาพการจัดกิจกรรมนิสิต ไม่มีการจัดกิจกรรมภายใต้โครงการนี้ในช่วงเดือนตุลาคม-ธันวาคม 2555	รองคณบดีฝ่ายกิจการนิสิตและบริการสังคม	√				การดำเนินงานจัดประชุม สโมสรนิสิตวันที่ 20 พย.55 <u>ปัญหาอุปสรรค</u> -	<u>ระยะเวลา</u> 20 พย.55	<u>งบประมาณ</u> เบิกจ่ายตามงบประมาณที่ได้รับจัดสรร	<u>ตัวบ่งชี้เชิงปริมาณ</u> 1.จำนวนกิจกรรมเสริมหลักสูตรที่ส่งเสริมการมีจิตสาธารณะและการเรียนรู้ระหว่างรุ่นพี่และรุ่นน้อง และส่งเสริมการทำกิจกรรมของนิสิตโดยใช้หลักการประกันคุณภาพที่ดีครบตามแผนปฏิบัติการ 2.นิสิต อาจารย์ และบุคลากรคณะเภสัชศาสตร์เข้าร่วมโครงการตามเป้าหมายไม่น้อยกว่าร้อยละ 80 <u>ตัวบ่งชี้เชิงคุณภาพ</u> 1.เกิดกิจกรรมเสริมหลักสูตรที่ส่งเสริมการมีจิตสาธารณะและการเรียนรู้ระหว่างรุ่นพี่และรุ่นน้อง 2.ผู้นำกิจกรรมนิสิตมีการพัฒนาบุคลิกภาพและแนวคิดประกันคุณภาพในการทำกิจกรรมนิสิต 3.ผู้เข้าร่วมโครงการมากกว่าร้อยละ 80 มีความพึงพอใจในการเข้าร่วมโครงการระดับดีถึงดีมากได้ ที่มาจากการเลือกตั้ง	120,000					

แบบสอบถามการติดตามและประเมินผลแผนปฏิบัติการประจำปี 2556 คณะเภสัชศาสตร์ มหาวิทยาลัยนเรศวร
ครั้งที่ 1 (ตุลาคม - ธันวาคม 2555)

ยุทธศาสตร์ที่ 2 การจัดการหลักสูตรที่ส่งเสริมสมรรถนะของผู้เรียนและระบบการเรียนรู้ที่มีประสิทธิภาพ

(1) รหัส โครงการ	(2) ชื่อโครงการ	(3) ผู้รับผิดชอบโครงการ ผู้ให้ข้อมูล	(4)สถานะโครงการ				(5) รายงานความก้าวหน้า กรณีอยู่ระหว่าง ดำเนินการ			(6) กรณีเสร็จสิ้นโครงการแล้ว การดำเนินงานตามตัวบ่งชี้ของโครงการ (KPIs)				(7) ปัญหา/อุปสรรค และแนวทางแก้ไข (กรณีเลื่อน/ยกเลิก โครงการ)	
			อยู่ในช่วง ดำเนิน โครงการ	เสร็จ เรียบร้อยแล้ว	เลื่อน โครงการ	ขอ ยกเลิก โครงการ	ด้านกิจกรรม	ด้านระยะเวลา	ด้าน งบประมาณ	ผลการดำเนินงาน	งบประมาณ		บรรลุ		ไม่บรรลุ
											ที่ได้รับ	ที่ใช้จริง			
ภ.247	โครงการกิจกรรมเครือข่าย สหพันธ์นิสิตนักศึกษา คณะเภสัชศาสตร์แห่ง ประเทศไทย	รองคณบดีฝ่าย กิจการนิสิตและ บริการสังคม	√				การดำเนินงาน ส่งตัวแทน นิสิตเข้าร่วม ประชุมสามัญ สหพันธ์นิสิต นักศึกษา เภสัชศาสตร์ แห่งประเทศไทย ครั้งที่ 4 ประจำปี 2555 ณ มหาวิทยาลัย เชียงใหม่ จังหวัด เชียงใหม่ <u>ปัญหาอุปสรรค</u> -	<u>ระยะเวลา</u> 1-2 ธค. 55	<u>งบประมาณ</u> เบิกจ่ายตาม งบประมาณที่ ได้รับ	<u>ตัวบ่งชี้เชิงปริมาณ</u> 1.จำนวนกิจกรรมเสริมหลักสูตรที่ส่งเสริมการทำงานเป็นเครือข่าย การมีจิตสาธารณะ และการเรียนรู้ระหว่างรุ่นพี่และรุ่นน้องครบ ตามแผนฯ 2.นิสิต อาจารย์ และบุคลากรคณะเภสัชศาสตร์เข้าร่วมโครงการ ตามเป้าหมาย ไม่ต่ำกว่าร้อยละ 80 <u>ตัวบ่งชี้เชิงคุณภาพ</u> 1.เกิดกิจกรรมเสริมหลักสูตรที่ส่งเสริมการมีจิตสาธารณะและการ เรียนรู้ระหว่างรุ่นพี่และรุ่นน้องและเพื่อนคณะเภสัชศาสตร์ สถาบันอื่น 2.นิสิตคณะเภสัชศาสตร์ได้รับข่าวสารความเคลื่อนไหวจากองค์กร ส่วนกลาง ตลอดจนได้มีส่วนร่วมในกิจกรรมที่มีประโยชน์เพื่อ การพัฒนาตนเอง 3.นิสิตคณะเภสัชศาสตร์สามารถนำแนวความคิดและรูปแบบมา ประสานการดำเนินกิจกรรม/โครงการภายในคณะเภสัชศาสตร์ ได้สอดคล้องกัน 4.ร้อยละของความพึงพอใจ/องค์ความรู้ที่ได้รับของ ผู้เข้าร่วม โครงการ ไม่ต่ำกว่า 3.5 จากคะแนน 5 <u>เวลา</u> การจัดโครงการเป็นไปตามระยะเวลาที่กำหนด <u>ต้นทุน</u> การเบิกจ่ายไม่เกินวงเงินงบประมาณที่ได้รับอนุมัติ	30,000	2,449			

แบบสอบถามการติดตามและประเมินผลแผนปฏิบัติการประจำปี 2556 คณะเภสัชศาสตร์ มหาวิทยาลัยนเรศวร
ครั้งที่ 1 (ตุลาคม - ธันวาคม 2555)

ยุทธศาสตร์ที่ 3 การบริหารการวิจัยที่มีประสิทธิภาพ

(1) รหัส โครงการ	(2) ชื่อโครงการ	(3) ผู้รับผิดชอบ โครงการ ผู้ให้ข้อมูล	(4)สถานะโครงการ				(5) รายงานความก้าวหน้า กรณีอยู่ระหว่างดำเนินการ			(6) กรณีเสร็จสิ้นโครงการแล้ว การดำเนินงานตามตัวบ่งชี้ของโครงการ (KPIs)				(7) ปัญหา/อุปสรรค และแนวทางแก้ไข (กรณีเลื่อน/ ยกเลิกโครงการ)	
			อยู่ในช่วง ดำเนิน โครงการ	เสร็จ เรียบร้อยแล้ว	เลื่อน โครงการ	ขอ ยกเลิก โครงการ	ด้านกิจกรรม	ด้านระยะเวลา	ด้าน งบประมาณ	ผลการดำเนินงาน	งบประมาณ		บรรลุ		ไม่บรรลุ
											ที่ได้รับ	ที่ใช้จริง			
ภ.301	Big cleaning Day ห้องปฏิบัติการกลางและ หน่วยปฏิบัติการวิจัย (Unit cell) คณะเภสัช ศาสตร์	ผู้ช่วยคณบดีฝ่าย วิจัยและ บัณฑิตศึกษา	✓				การดำเนินงาน -มีการประชุม วางแผนงาน และ แต่งตั้ง คณะกรรมการ -มีห้อง Unit cell เข้าร่วมโครงการ ตาม KPI ปัญหาอุปสรรค -	ระยะเวลา - ปัญหาอุปสรรค -	งบประมาณ - ปัญหาอุปสรรค -	ตัวบ่งชี้เชิงปริมาณ มีผู้เข้าร่วมโครงการมากกว่าร้อยละ 80 ของ กลุ่มเป้าหมาย ตัวบ่งชี้เชิงคุณภาพ ห้องปฏิบัติการกลางและห้องปฏิบัติการวิจัยมีความเป็น ระเบียบเรียบร้อย เวลา การจัดโครงการเป็นไปตามระยะเวลาที่กำหนด ต้นทุน การเบิกจ่ายไม่เกินวงเงินงบประมาณที่ได้รับอนุมัติ	5,000				
ภ.302	โครงการพัฒนาศักยภาพ ระบบการจัดการสิ่งแวดล้อม และห้องปฏิบัติการปลอดภัย ในคณะเภสัชศาสตร์	ผู้ช่วยคณบดีฝ่าย วิจัยบัณฑิตศึกษา	✓				การดำเนินงาน -ประชุม/วางแผน งานเรียบร้อยแล้ว -มีการดำเนินงาน ด้านของเสียไป แล้ว 8 ครั้ง -ที่เหลือ ดำเนินการช่วงปิด เทอม และอบรมฯ เปิดภาคเรียน ปัญหาอุปสรรค -	ระยะเวลา - ปัญหาอุปสรรค -	งบประมาณ - ปัญหาอุปสรรค -	ตัวบ่งชี้เชิงปริมาณ 1. ห้องปฏิบัติการเข้าร่วมการประเมินไม่น้อยกว่า 50% 2. มีการอบรมด้านความปลอดภัยอย่างน้อย 1 ครั้ง 3. มีการบำบัดของเสียอันตรายอย่างน้อย 2 ครั้ง 4. มีการประชุมเพื่อจัดการความรู้อย่างน้อยปีละ 6 ครั้ง 5. มีการศึกษาดูงานอย่างน้อยปีละ 1 ครั้ง 6. มีห้องปฏิบัติการเข้าร่วมโครงการ 5 ส อย่างน้อย 5 ห้อง จาก 18 ห้อง ตัวบ่งชี้เชิงคุณภาพ 1. ห้องปฏิบัติการมีความปลอดภัย (ผ่านการประเมิน) 2. ผู้เข้าอบรมฯ ทดสอบผ่าน 100 % 3. ของเสียทางชีวภาพ ไม่มีตกค้าง 4. นักวิทยาศาสตร์เข้าร่วมประชุมแลกเปลี่ยนเรียนรู้มี ความพึงพอใจ ระดับดี 5. มีการนำผลจากการศึกษาดูงานอย่างน้อย 1 อย่างมา ประยุกต์ใช้ในงานห้องปฏิบัติการ 6. มีห้องปฏิบัติการได้รับรางวัลอย่างน้อย 2 ห้อง ผลการดำเนินงานตามตัวบ่งชี้ เวลา มีการตรวจประเมินตามระยะเวลาที่กำหนด ต้นทุน การใช้งบประมาณเป็นไปตามแผนงาน	47,600				

แบบสอบถามการติดตามและประเมินผลแผนปฏิบัติการประจำปี 2556 คณะเภสัชศาสตร์ มหาวิทยาลัยนเรศวร
ครั้งที่ 1 (ตุลาคม - ธันวาคม 2555)

ยุทธศาสตร์ที่ 3 การบริหารการวิจัยที่มีประสิทธิภาพ

(1) รหัส โครงการ	(2) ชื่อโครงการ	(3) ผู้รับผิดชอบ โครงการ ผู้ให้ข้อมูล	(4)สถานะโครงการ				(5) รายงานความก้าวหน้า กรณีอยู่ระหว่างดำเนินการ			(6) กรณีเสร็จสิ้นโครงการแล้ว การดำเนินงานตามตัวบ่งชี้ของโครงการ (KPIs)				(7) ปัญหา/อุปสรรค และแนวทางแก้ไข (กรณีเลื่อน/ ยกเลิกโครงการ)	
			อยู่ในช่วง ดำเนิน โครงการ	เสร็จ เรียบร้อยแล้ว	เลื่อน โครงการ	ขอ ยกเลิก โครงการ	ด้านกิจกรรม	ด้านระยะเวลา	ด้าน งบประมาณ	ผลการดำเนินงาน	งบประมาณ		บรรลุ		ไม่บรรลุ
											ที่ได้รับ	ที่ใช้จริง			
ภ.304	โครงการแลกเปลี่ยนเรียนรู้ด้าน การวิจัย เรื่อง พัฒนาศักยภาพ อาจารย์ในการเขียนโครงร่างวิจัย	รองคณบดีฝ่าย วิชาการและวิจัย	/				การดำเนินงาน อยู่ระหว่างการ วางแผนและแนว ทางการดำเนิน โครงการ <u>ปัญหาอุปสรรค</u> -	<u>ระยะเวลา</u> - <u>ปัญหาอุปสรรค</u> -	<u>งบประมาณ</u> - <u>ปัญหาอุปสรรค</u> -	<u>ตัวบ่งชี้เชิงปริมาณ</u> มีผู้ร่วมโครงการไม่ต่ำกว่าร้อยละ 80 <u>ตัวบ่งชี้เชิงคุณภาพ</u> ผลการประเมินจากผู้เข้าร่วมดูงานมีความพึงพอใจ มากกว่า 3.5 จาก 5 <u>เวลา</u> การจัดโครงการเป็นไปตามระยะเวลาที่กำหนด <u>ต้นทุน</u> การเบิกจ่ายไม่เกินวงเงินงบประมาณที่ได้รับอนุมัติ	10,000				
ภ.305	โครงการส่งเสริมการเผยแพร่ ผลงานวิจัยของอาจารย์ คณะเภสัชศาสตร์	รองคณบดีฝ่าย วิชาการและวิจัย	/			การดำเนินงาน อยู่ระหว่างการ วางแผนและแนว ทางการดำเนิน โครงการ <u>ปัญหาอุปสรรค</u> -	<u>ระยะเวลา</u> - <u>ปัญหาอุปสรรค</u> -	<u>งบประมาณ</u> - <u>ปัญหาอุปสรรค</u> -	<u>ตัวบ่งชี้เชิงปริมาณ</u> มีจำนวนนักวิจัยเพื่อขอรับการสนับสนุนไม่ต่ำกว่า ร้อยละ 80 <u>ตัวบ่งชี้เชิงคุณภาพ</u> ผลการประเมินจากผู้เข้าร่วมโครงการมีความพึง พอใจมากกว่า <u>เวลา</u> การจัดโครงการเป็นไปตามระยะเวลาที่กำหนด <u>ต้นทุน</u> การเบิกจ่ายไม่เกินวงเงินงบประมาณที่ได้รับอนุมัติ	230,000					
ภ.306	โครงการสร้างเครือข่ายความ ร่วมมือด้านการวิจัย	รองคณบดีฝ่าย วิชาการและวิจัย	/			<u>การดำเนินงาน</u> มีการดำเนินการไป จำนวน 1 ครั้งแล้ว ในวันอังคารที่ 3 ธันวาคม 2555 เวลา 10.00- 14.00 น. ณ ห้อง รับรองคณบดี คณะเภสัชศาสตร์ ผู้เข้าร่วมโครงการ จำนวน 8 คน	<u>ระยะเวลา</u> - <u>ปัญหาอุปสรรค</u> -	<u>งบประมาณ</u> - <u>ปัญหาอุปสรรค</u> -	<u>ตัวบ่งชี้เชิงปริมาณ</u> มีผู้ร่วมโครงการไม่ต่ำกว่าร้อยละ 80 <u>ตัวบ่งชี้เชิงคุณภาพ</u> ผลการประเมินจากผู้เข้าร่วมโครงการมีความพึง พอใจมากกว่า 3.5 จาก 5 <u>เวลา</u> การจัดโครงการเป็นไปตามระยะเวลาที่กำหนด ผลการดำเนินงานตามตัวบ่งชี้ <u>ต้นทุน</u> การเบิกจ่ายไม่เกินวงเงินงบประมาณที่ได้รับอนุมัติ	21,400	1,773				

แบบสอบถามการติดตามและประเมินผลแผนปฏิบัติการประจำปี 2554 คณะเภสัชศาสตร์ มหาวิทยาลัยนเรศวร
ครั้งที่ 1 (ตุลาคม - ธันวาคม 2553)

ยุทธศาสตร์ที่ 4 การบริการวิชาการเชิงรุกที่ตอบสนองต่อความต้องการของชุมชนและสังคม

(1) รหัส โครงการ	(2) ชื่อโครงการ	(3) ผู้รับผิดชอบโครงการ ผู้ให้ข้อมูล	(4)สถานะโครงการ				(5) รายงานความก้าวหน้า กรณีอยู่ระหว่างดำเนินการ			(6) กรณีเสร็จสิ้นโครงการแล้ว การดำเนินงานตามตัวบ่งชี้ของโครงการ (KPIs)				(7) ปัญหา/อุปสรรค และแนวทางแก้ไข (กรณีเลื่อน/ยกเลิก โครงการ)	
			อยู่ในช่วง ดำเนิน โครงการ	เสร็จ เรียบร้อยแล้ว	เลื่อน โครงการ	ขอ ยกเลิก โครงการ	ด้านกิจกรรม	ด้านระยะเวลา	ด้าน งบประมาณ	ผลการดำเนินงาน	งบประมาณ		บรรลุ		ไม่บรรลุ
											ที่ได้รับ	ที่ใช้จริง			
ภ.401	โครงการประชุมวิชาการ Pharmacokinetic- Pharmacodynamic Data Analysis : a Hands-on Course using ADAPT 5	ดร. ภัควดี เสริมสรพรสุข	✓				การดำเนินงาน ขออนุมัติ โครงการแล้ว อยู่ระหว่างการ ประชาสัมพันธ์ และเตรียมงาน <u>ปัญหาอุปสรรค</u> -	<u>ระยะเวลา</u> - <u>ปัญหาอุปสรรค</u> -	<u>งบประมาณ</u> - <u>ปัญหาอุปสรรค</u> -	<u>ตัวบ่งชี้เชิงปริมาณ</u> ผู้เข้าร่วมประชุมและฟังการบรรยาย อย่างน้อย ร้อยละ 80 ของเป้าหมาย <u>ตัวบ่งชี้เชิงคุณภาพ</u> ผู้เข้าร่วมประชุมและฟังการบรรยาย มีความพึง พอใจ อย่างน้อย 3.5 (จากเต็ม 5) <u>เวลา</u> การจัดโครงการเป็นไปตามระยะเวลาที่กำหนด <u>ต้นทุน</u> การเบิกจ่ายไม่เกินวงเงินงบประมาณที่ได้รับ อนุมัติ	72,000				
ภ.402	การฝึกอบรมระยะสั้นการ บริหารเภสัชกรรมผู้ป่วยวิกฤต	ภญ.ดร.ศิรดา มาพันธ์	✓				การดำเนินงาน ขออนุมัติ โครงการแล้ว อยู่ระหว่าง ขออนุมัติให้ วิทยาลัยเภสัช บำบัดรับรอง หลักสูตรระยะ สั้นโครงการ <u>ปัญหาอุปสรรค</u> -	<u>ระยะเวลา</u> - <u>ปัญหาอุปสรรค</u> -	<u>งบประมาณ</u> - <u>ปัญหาอุปสรรค</u> -	<u>ตัวบ่งชี้เชิงปริมาณ</u> จำนวนเภสัชกรที่เข้าร่วมโครงการและรับเป็น เภสัชกรที่เลี้ยงในการฝึกปฏิบัติงานนิสิต ไม่ต่ำ กว่าร้อยละ 80 ของเป้าหมาย <u>ตัวบ่งชี้เชิงคุณภาพ</u> ร้อยละของความพึงพอใจ/องค์ความรู้ที่ได้รับของ ผู้เข้าร่วมโครงการไม่ต่ำกว่า 3.5 จากคะแนน 5 <u>เวลา</u> การจัดโครงการเป็นไปตามระยะเวลาที่กำหนด <u>ต้นทุน</u> การเบิกจ่ายไม่เกินวงเงินงบประมาณที่ได้รับ อนุมัติ	48,000				

ยุทธศาสตร์ที่ 4 การบริการวิชาการเชิงรุกที่ตอบสนองต่อความต้องการของชุมชนและสังคม

(1) รหัส โครงการ	(2) ชื่อโครงการ	(3) ผู้รับผิดชอบโครงการ ผู้ให้ข้อมูล	(4)สถานะโครงการ				(5) รายงานความก้าวหน้า กรณีอยู่ระหว่างดำเนินการ			(6) กรณีเสร็จสิ้นโครงการแล้ว การดำเนินงานตามตัวบ่งชี้ของโครงการ (KPIs)				(7) ปัญหา/อุปสรรค และแนวทางแก้ไข (กรณีเลื่อน/ยกเลิก โครงการ)	
			อยู่ในช่วง ดำเนิน โครงการ	เสร็จ เรียบร้อยแล้ว	เลื่อน โครงการ	ขอ ยกเลิก โครงการ	ด้านกิจกรรม	ด้านระยะเวลา	ด้าน งบประมาณ	ผลการดำเนินงาน	งบประมาณ		บรรลุ		ไม่บรรลุ
											ที่ได้รับ	ที่ใช้จริง			
ภ.403	โครงการประชาสัมพันธ์ สถานวิจัย เครื่องสำอางและผลิตภัณฑ์ ธรรมชาติ คณะเภสัชศาสตร์ มหาวิทยาลัยนเรศวร	ผู้อำนวยการสถานวิจัย เครื่องสำอางและ ผลิตภัณฑ์ธรรมชาติ	/				การดำเนินงาน 1.ปรับปรุง พัฒนาเว็บไซต์ 2.การออกร้าน ประชาสัมพันธ์ 1)2-5 ก.พ.56 งานวันนัก ประดิษฐ์ ณ อิม แพ็ค เมืองทอง ธานี 2) 18-19 ก.ค. 56 งาน The 8 th Business Partnering 2013 จัดโดย ศูนย์ความเป็น เลิศด้านชีววิทยา ศาสตร์ <u>ปัญหาอุปสรรค</u> -	<u>ระยะเวลา</u> ก.พ.56-พ.ค. 56 ต.ค.55- ก.ย 56	<u>งบประมาณ</u> ยังไม่มี เบิกจ่าย	<u>ตัวบ่งชี้เชิงปริมาณ</u> 1. จำนวนคนที่เข้าชมนิทรรศการไม่น้อยกว่า ร้อยละ 80 ของเป้าหมาย 2. พัฒนาเว็บไซต์สำเร็จตามแผน <u>ตัวบ่งชี้เชิงคุณภาพ</u> ผลประเมินความพึงพอใจในการชมนิทรรศการ/ การใช้บริการเว็บไซต์ไม่น้อยกว่า 3.5 จาก 5 <u>เวลา</u> การจัดโครงการเป็นไปตามระยะเวลาที่กำหนด <u>ต้นทุน</u> การเบิกจ่ายไม่เกินวงเงินงบประมาณที่ได้รับ อนุมัติ	42,000	-			
ภ.404	การจัดประชุมสัมมนาเชิงวิชาการ ด้านเครื่องสำอาง	ผู้อำนวยการสถานวิจัย เครื่องสำอางและ ผลิตภัณฑ์ธรรมชาติ	/				การดำเนินงาน ดำเนินการนัด หมาย คณะทำงานเพื่อ ประชุมวางแผน งานเพื่อกำหนด หัวข้อ เนื้อหา กำหนดการ วิทยากร ฯลฯ <u>ปัญหาอุปสรรค</u> -	<u>ระยะเวลา</u> ก.พ.55-ก.ย 56	<u>งบประมาณ</u> ยังไม่มี เบิกจ่าย	<u>ตัวบ่งชี้เชิงปริมาณ</u> อาจารย์ บุคลากรทางวิทยาศาสตร์สุขภาพ นิสิต นักศึกษา และผู้สนใจเข้าร่วมการประชุมไม่น้อย กว่าร้อยละ ของเป้าหมายที่กำหนดไว้ 80 <u>ตัวบ่งชี้เชิงคุณภาพ</u> ผลประเมินความพึงพอใจในการเข้าร่วมประชุม วิชาการไม่น้อยกว่า 3.5 จาก 5 <u>เวลา</u> การจัดโครงการเป็นไปตามระยะเวลาที่กำหนด <u>ต้นทุน</u> การเบิกจ่ายไม่เกินวงเงินงบประมาณที่ได้รับ อนุมัติ	137,700	-			

แบบสอบถามการติดตามและประเมินผลแผนปฏิบัติการประจำปี 2554 คณะเภสัชศาสตร์ มหาวิทยาลัยนครสวรรค์
ครั้งที่ 1 (ตุลาคม - ธันวาคม 2553)

ยุทธศาสตร์ที่ 4 การบริการวิชาการเชิงรุกที่ตอบสนองต่อความต้องการของชุมชนและสังคม

(1) รหัส โครงการ	(2) ชื่อโครงการ	(3) ผู้รับผิดชอบโครงการ ผู้ให้ข้อมูล	(4)สถานะโครงการ				(5) รายงานความก้าวหน้า กรณีอยู่ระหว่างดำเนินการ			(6) กรณีเสร็จสิ้นโครงการแล้ว การดำเนินงานตามตัวบ่งชี้ของโครงการ (KPIs)				(7) ปัญหา/อุปสรรค และแนว ทางแก้ไข (กรณี เลื่อน/ยกเลิก โครงการ)	
			อยู่ในช่วง ดำเนิน โครงการ	เสร็จ เรียบร้อยแล้ว	เลื่อน โครงการ	ขอ ยกเลิก โครงการ	ด้านกิจกรรม	ด้านระยะเวลา	ด้าน งบประมาณ	ผลการดำเนินงาน	งบประมาณ		บรรลุ		ไม่บรรลุ
											ที่ได้รับ	ที่ใช้จริง			
ภ.405	การประชุมวิชาการสมาคมเภสัช วิทยาแห่งประเทศไทย ครั้งที่ 35	รศ.ดร. รัตติมา จีนาพงษา	✓				การดำเนินงาน ขออนุมัติ โครงการแล้ว อยู่ระหว่าง ประชาสัมพันธ์ และเตรียมงาน	ระยะเวลา	งบประมาณ	ตัวบ่งชี้เชิงปริมาณ อาจารย์ บุคลากรทางวิทยาศาสตร์สุขภาพ นิสิต นักศึกษา และผู้สนใจเข้าร่วมการประชุมไม่น้อย กว่าร้อยละ 80 ของเป้าหมายที่กำหนดไว้	325,000	-			
						ปัญหาอุปสรรค -	ปัญหาอุปสรรค -	ปัญหาอุปสรรค -	ตัวบ่งชี้เชิงคุณภาพ ผลประเมินความพึงพอใจในการเข้าร่วมประชุม วิชาการไม่น้อยกว่า 3.5 จาก 5	เวลา การจัดโครงการเป็นไปตามระยะเวลาที่กำหนด					
ภ.406	การประชุมวิชาการส่งเสริม สมรรถนะการทำงานเจ้าหน้าที่ เภสัชกรรมและเจ้าหน้าที่ สาธารณสุข	รองคณบดีฝ่ายกิจการนิสิต และบริการสังคม	✓				การดำเนินงาน ดำเนินการ จัดการประชุม วิชาการฯ ครั้งที่ 1 ณ จ.เชียงใหม่ เสร็จแล้ว เหลือ การจัดการ ประชุมวิชาการฯ อีก ในครั้งที่ 2 จ.พิษณุโลก และ ครั้งที่ 3 กรุงเทพ	ระยะเวลา เป็นไปตามแผน	งบประมาณ เป็นไปตามแผน	ตัวบ่งชี้เชิงปริมาณ ผู้สนใจเข้าร่วมการประชุมไม่น้อยกว่าร้อยละ 80 ของเป้าหมายที่กำหนดไว้	432,000	-			
						ปัญหาอุปสรรค -	ปัญหาอุปสรรค -	ปัญหาอุปสรรค -	ตัวบ่งชี้เชิงคุณภาพ ผลประเมินความพึงพอใจในการเข้าร่วมประชุม วิชาการไม่น้อยกว่า 3.5 จาก 5	เวลา การจัดโครงการเป็นไปตามระยะเวลาที่กำหนด					
									ต้นทุน การเบิกจ่ายไม่เกินวงเงินงบประมาณที่ได้รับ อนุมัติ						

แบบสอบถามการติดตามและประเมินผลแผนปฏิบัติการประจำปี 2554 คณะเภสัชศาสตร์ มหาวิทยาลัยนเรศวร
ครั้งที่ 1 (ตุลาคม - ธันวาคม 2553)

โครงการนอกแผนปฏิบัติการประจำปีงบประมาณ 2556

(1) รหัส โครงการ	(2) ชื่อโครงการ	(3) ผู้รับผิดชอบโครงการ ผู้ให้ข้อมูล	(4)สถานะโครงการ				(5) รายงานความก้าวหน้า กรณีอยู่ระหว่างดำเนินการ			(6) กรณีเสร็จสิ้นโครงการแล้ว การดำเนินงานตามตัวบ่งชี้ของโครงการ (KPIs)				(7) ปัญหา/อุปสรรค และแนวทางแก้ไข (กรณีเลื่อน/ยกเลิก โครงการ)	
			อยู่ในช่วง ดำเนิน โครงการ	เสร็จ เรียบร้อย แล้ว	เลื่อน โครงการ	ขอ ยกเลิก โครงการ	ด้านกิจกรรม	ด้านระยะเวลา	ด้าน งบประมาณ	ผลการดำเนินงาน	งบประมาณ		บรรลุ		ไม่บรรลุ
											ที่ได้รับ	ที่ใช้จริง			
ภน.01-56	โครงการสัมมนาเชิง ปฏิบัติการ เรื่องการใช้ผง สีมุกและสารกรองแสงยูวี ในการเตรียมเครื่องสำอาง	หัวหน้าภาควิชาเทคโนโลยี เภสัชกรรม		✓			<u>การดำเนินงาน</u>	<u>ระยะเวลา</u>	<u>งบประมาณ</u>	<u>ตัวบ่งชี้เชิงปริมาณ</u> 1. จำนวนผู้เข้าร่วมโครงการไม่น้อยกว่าร้อยละ 80 2. รายงานสรุปประเมินผลค่าโครงการจำนวน 2 เล่ม <u>ผลการดำเนินงานตามตัวบ่งชี้</u> จำนวนผู้เข้าร่วมโครงการ 44 คน จาก 49 คน คิดเป็นร้อยละ 89.8 <u>ตัวบ่งชี้เชิงคุณภาพ</u> ผู้เข้าร่วมโครงการมีความพึงพอใจในการจัดโครงการ โดยมีระดับคะแนนเฉลี่ยโดยรวมไม่น้อยกว่า 3.5 (จากระดับคะแนนความพึงพอใจน้อยที่สุด 1 ถึงมาก ที่สุด 5) <u>ผลการดำเนินงานตามตัวบ่งชี้</u> ผู้เข้าร่วมโครงการมีความพึงพอใจในการจัดโครงการ โดยมีระดับคะแนนเฉลี่ยโดยรวม 4.66 <u>เวลา</u> ระยะเวลาการดำเนินโครงการเป็นไปตามแผนการ ดำเนินงานที่ได้รับการอนุมัติโครงการ <u>ต้นทุน</u> งบประมาณการดำเนินโครงการเป็นไปตาม งบประมาณที่ได้รับการอนุมัติโครงการ	4,200	1,045			
ภน.02-56	โครงการสร้างเสริม ประสบการณ์การเรียนรู้ เชิงวิชาชีพโดยผู้เชี่ยวชาญ	ภาควิชาเภสัชกรรมปฏิบัติ	✓				<u>การดำเนินงาน</u> มี 4 รายวิชาที่เข้า ร่วมโครงการคือ 199453 เภสัชบำบัด ประยุกต์ 2 199552 เภสัช บำบัดประยุกต์ 4 199553 บทนำสู่ ปฏิบัติการเภสัชฯ และ 199445 การ จัดการ คุณภาพในองค์กร	<u>ระยะเวลา</u> เริ่มเชิญวิทยากร ตั้งแต่เดือน 7 พ.ย. 55 - 24 ก.พ. 56	<u>งบประมาณ</u>	<u>ตัวบ่งชี้เชิงปริมาณ</u> จำนวนนิสิตที่เข้าร่วมการ ไม่น้อยกว่าร้อยละ 95 ของเป้าหมายที่กำหนดไว้ <u>ตัวบ่งชี้เชิงคุณภาพ</u> คะแนนเฉลี่ยความพึงพอใจของนิสิตในประเด็นของ การได้รับความรู้และประสบการณ์จากผู้เชี่ยวชาญที่ มีประสบการณ์ตรงในแต่ละรายวิชาไม่ต่ำกว่า 3.5 จากคะแนนเต็ม 5 <u>เวลา</u> การจัดโครงการเป็นไปตามระยะเวลาที่กำหนด	12,200 ขอเพิ่ม วงเงิน 3,600 รวมทั้งสิ้น 15,800	1,600			

